

ESAMAS STOMATOLOGIJOS KABINETAS (ESAMAS ĮĖJIMAS)

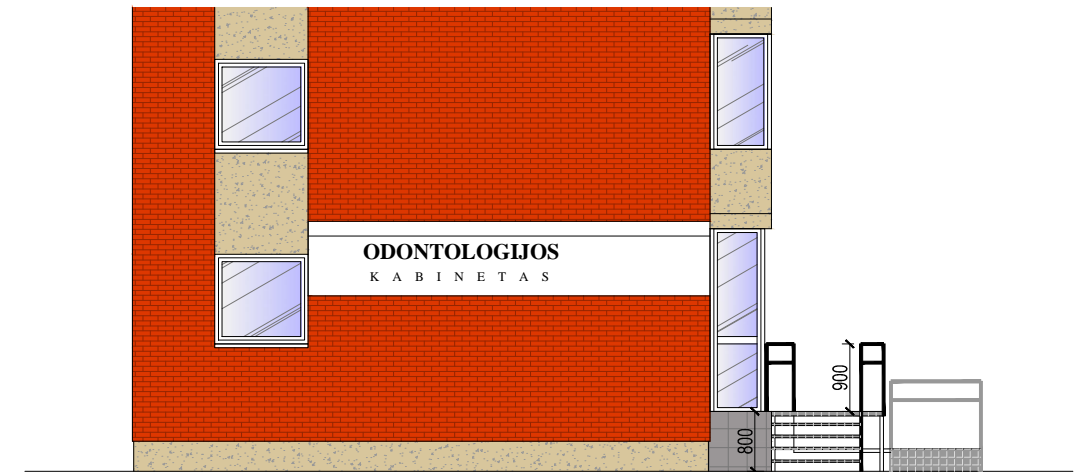

PLANUOJAMO STOMATOLOGIJOS KABINETO ĮĖJIMAS



VAIZDAS IŠ ŠONO (rytinė pusė)



VAIZDAS IŠ PRIEKIO (pietinė pusė)

SUTARTINIS ŽYMĖJIMAS

	Esama betoninės sienos apdaila
	Esama plytų mūro siena
	Apdailinės plytelės

Projektuotojas		UAB "VAKARŲ REGIONO PROJEKTAI"			Objektas			
Atestato Nr.		Pareigos	Vardas, pavardė	Parašas	Data	GYVENAMOJO NAMO, Liepojos g. 2, Klaipėdoje, KAPITALINIO REMONTO PROJEKTAS, KEIČIANT BUTO Nr. 1 (unikalus Nr. 2198-7002-4017:0001) PASKIRTĮ IŠ GYVENAMOSIOS ĮGYDymo IR SUJUNGIANT SU PATALPA Nr. 2 (unikalus Nr. 2198-7002-4017:0002). PROJEKTINIS PASIŪLYMAS		
A1873	PV		I. Švambarienė			GYVENAMASIS NAMAS		
A1873	Arch.		I. Švambarienė					
Projekto stadija		Statytojas				Brėžinys		Laida
PP	UAB „Maksydentas“				Žymuo		18-21- PP	0
						Lapas		Lapų
						PP2		