

50854

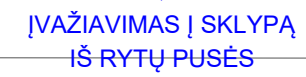

Atestato Nr.					Gyvenamasis namas Ažuolų klg. 1, Vosyliukai, Lentvario sen., Trakų r. sav.	
	Pareigos	V. Pavardė	Parašas	Data	Gyvenamasis vienbutis namas	Revizija
35579	Stat. vad.	V. Gramauskas				0
					SKLYPAS	Data
						2017.12.11
Etapas						Lapas
TDP						



VIZUALIZACIJOS

Atestato Nr.					Gyvenamasis namas Ažuolų aklg. 1, Vosyliukai, Lentvario sen., Trakų r. sav.	
	Pareigos	V. Pavardė	Parašas	Data	Gyvenamasis vienbutis namas	Revizija
35579	Stat. vad.	V. Gramauskas				0
					VIZUALIZACIJOS	Data
						2017.12.11
						Lapas
Etapas						
TDP						

COKOLINIO AUKŠTO PLANAS
M1:75

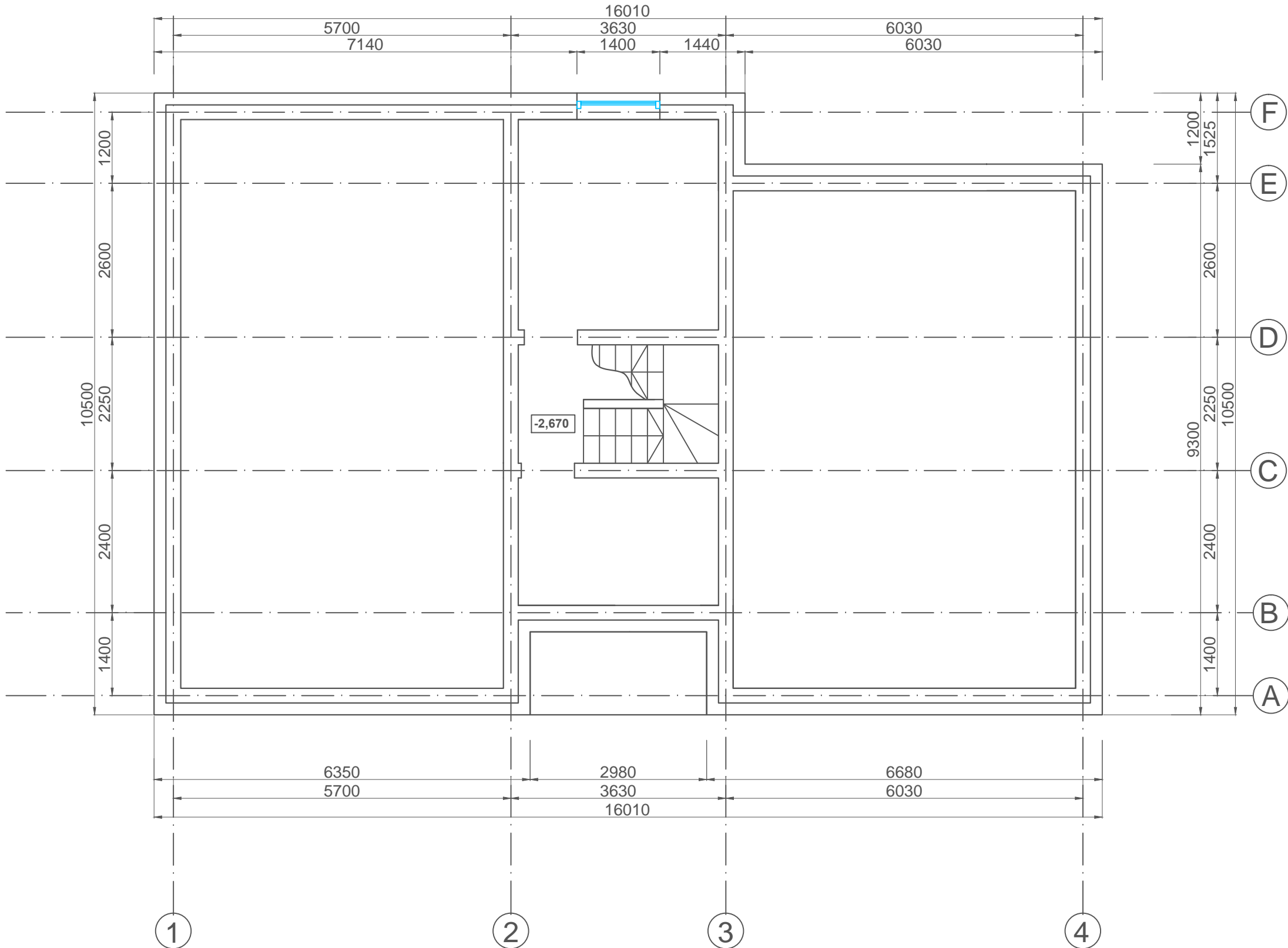

Nr.	Patalpos pav.	Plotas, m ²	
0.1	Sandėliukas	7,18	
0.2	Sandėliukas	11,91	
0.3	Holas	3,45	
	Cokolinio a. plotas, m ²	22,54	
	Bendras plotas, m ²	253,13	

Atestato Nr.					Gyvenamasis namas Ažuolų aklg. 1, Vosyliukai, Lentvario sen., Trakų r. sav.	
	Pareigos	V. Pavardė	Parašas	Data	Gyvenamasis vienbutis namas	Revizija
35579	Stat. vad.	V. Gramauskas				0
					COKOLINIO AUKŠTO PLANAS	Data
						2017.12.11
Etapas					Pertvaros	Lapas
TDP						

60

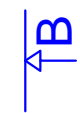

PASTABOS:

1. Matmenys pateikti milimetrais.
2. Vandentiekis ir kanalizacija numatytos vietinės pagal detalų planą.
3. Rekuperatoriaus tipas bus parenkamas statybių metu. Numatytas rekuperatoriaus energetinio naudingumo koeficientas $\geq 0,8$. Montavimo vieta po stogu.
4. Namų šildymui numatyta montuoti saulės kolektorius ir geoterminis šildymas.

Atestato Nr.					Gyvenamasis namas Ažuolų aklg. 1, Vosyliukai, Lentvario sen., Trakų r. sav.	
	Pareigos	V. Pavardė	Parašas	Data	Gyvenamasis vienbutis namas	Revizija
35579	Stat. vad.	V. Gramauskas				0
					PIRMO AUKŠTO PLANAS	Data
						2017.12.11
Etapas					Pertvaros	Lapas
TDP						

MANSARDINIO AUKŠTO PLANAS
M1:75

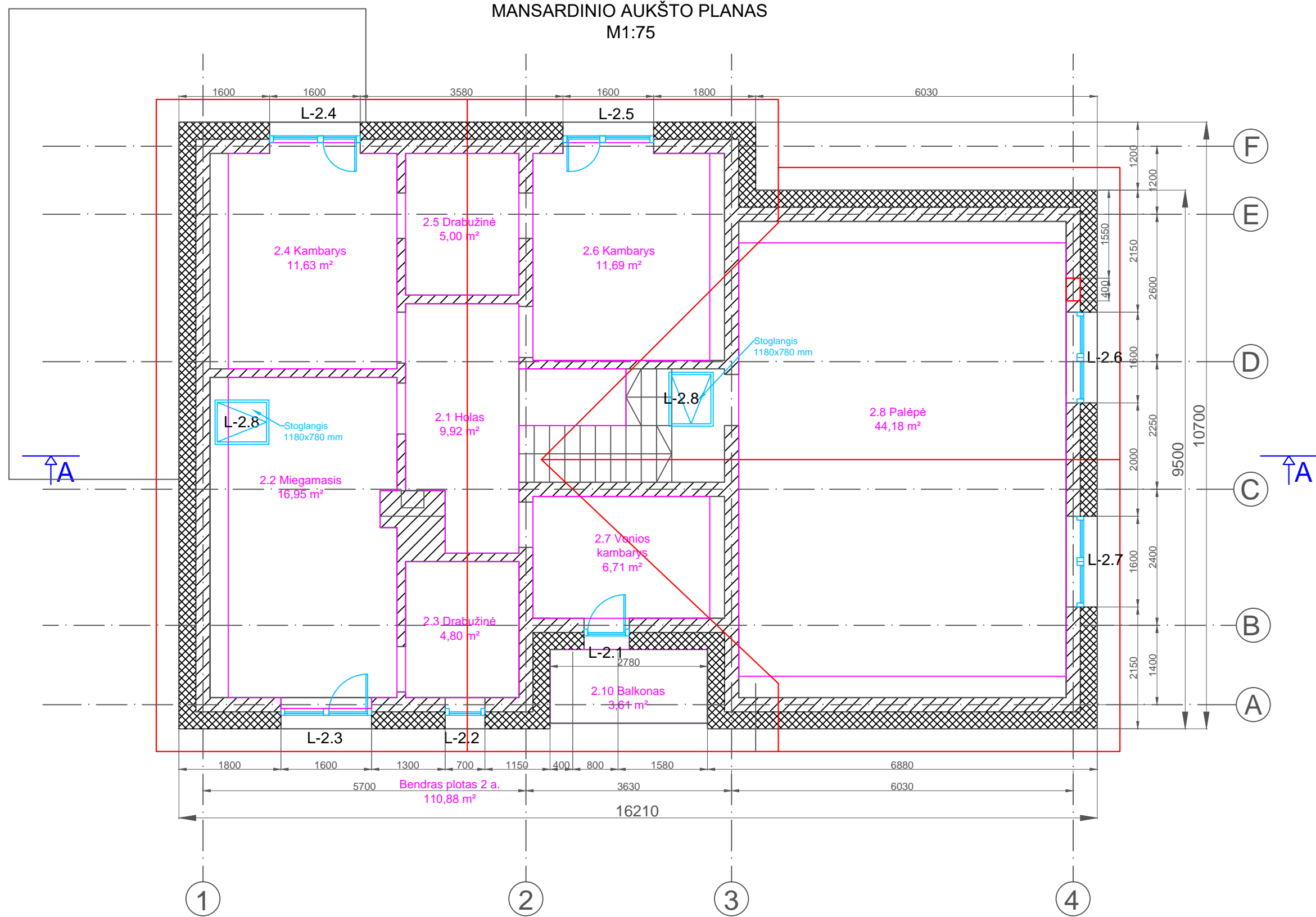

Nr.	Patalpos pav.	Plotas, m²
2.1	Holas	9,92
2.2	Miegamasis	16,95
2.3	Drabužinė	4,80
2.4	Kambarys	11,63
2.5	Drabužinė	5,00
2.6	Kambarys	11,69
2.7	Vonios kambarys	6,71
2.8	Palėpė	44,18
Mansardos plotas, m²		110,88
Bendras plotas, m²		253,13

- PASTABOS:
- Matmenys pateikti milimetrais.
 - Vandentiekis ir kanalizacija numatytos vietinės pagal detalų planą.
 - Rekuperatoriaus tipas bus parenkamas statybų metu. Numatytas rekuperatoriaus energetinio naudingumo koeficientas $\geq 0,8$. Montavimo vieta po stogu.
 - Namo šildymui numatyta montuoti saulės kolektorius ir geoterminis šildymas.

Atestato Nr.					Gyvenamasis namas Ažuolų aklg. 1, Vosyliukai, Lentvario sen., Trakų r. sav.	
	Pareigos	V. Pavardė	Parašas	Data	Gyvenamasis vienbutis namas	Revizija
35579	Stat. vad.	V. Gramauskas				0
					MANSARDINIO AUKŠTO PLANAS	Data
						2017.12.11
					Pertvaros	Lapas
Etapas						
TDP						

FASADAI
M1:75

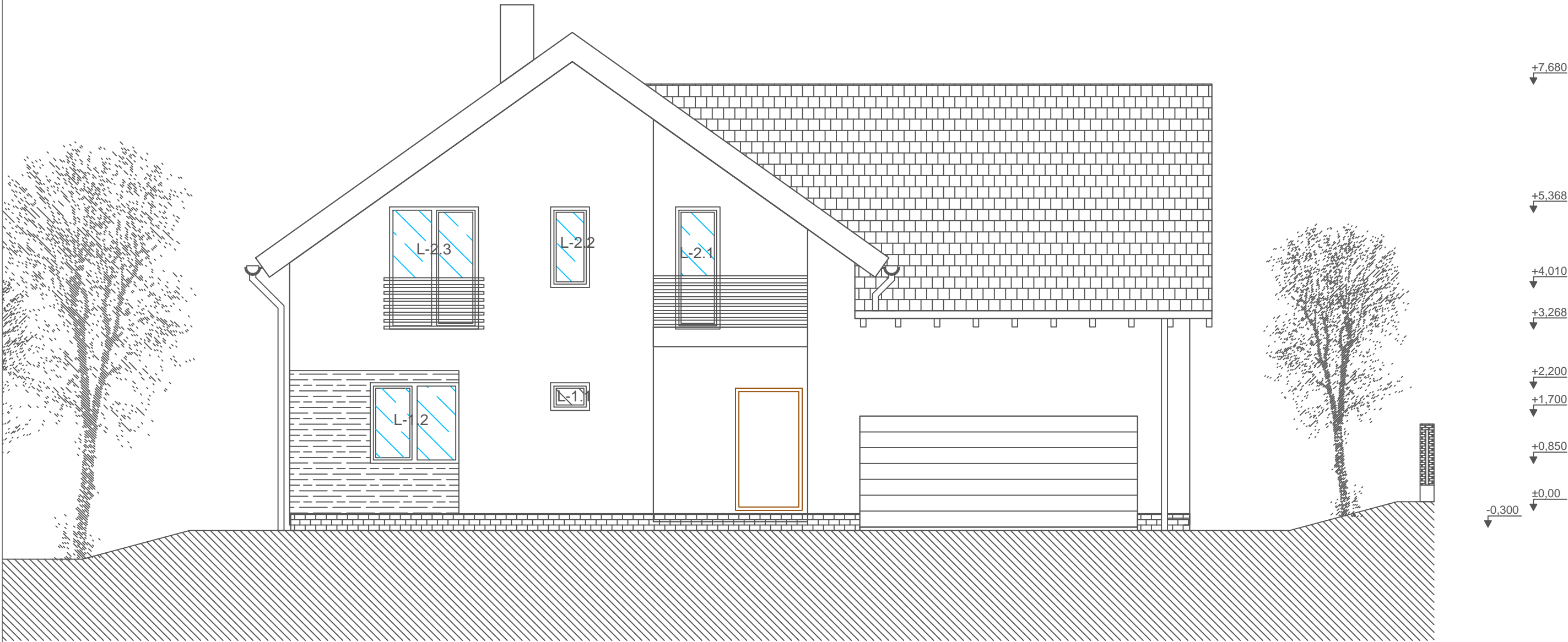

Atestato Nr.					Gyvenamasis namas Ažuolų aklg. 1, Vosyliukai, Lentvario sen., Trakų r. sav.	
	Pareigos	V. Pavardė	Parašas	Data	Gyvenamasis vienbutis namas	Revizija
35579	Stat. vad.	V. Gramauskas				0
					FASADAI 1	Data
						2017.12.11
						Lapas
Etapas						
TDP						

FASADAI
M1:75

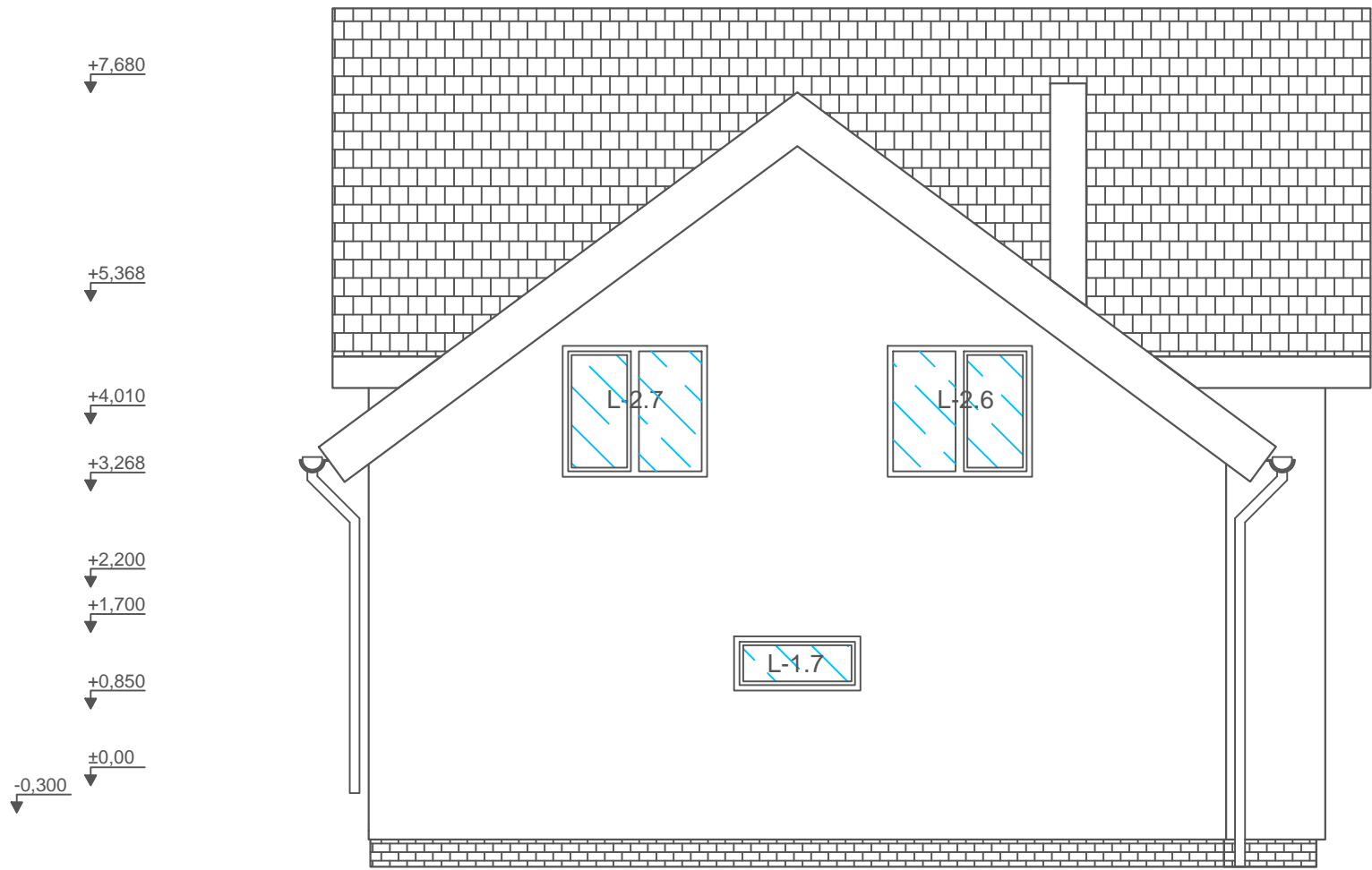

Atestato Nr.					Gyvenamasis namas Ažuolų aklg. 1, Vosyliukai, Lentvario sen., Trakų r. sav.	
	Pareigos	V. Pavardė	Parašas	Data	Gyvenamasis vienbutis namas	Revizija
35579	Stat. vad.	V. Gramauskas				0
					FASADAI 2	Data
						2017.12.11
						Lapas
Etapas						
TDP						

FASADAI
M1:75



Atestato Nr.					Gyvenamasis namas Ažuolų aklg. 1, Vosyliukai, Lentvario sen., Trakų r. sav.	
	Pareigos	V. Pavardė	Parašas	Data	Gyvenamasis vienbutis namas	Revizija
35579	Stat. vad.	V. Gramauskas				0
					FASADAI 3	Data
						2017.12.11
						Lapas
Etapas						
TDP						

FASADAI
M1:75

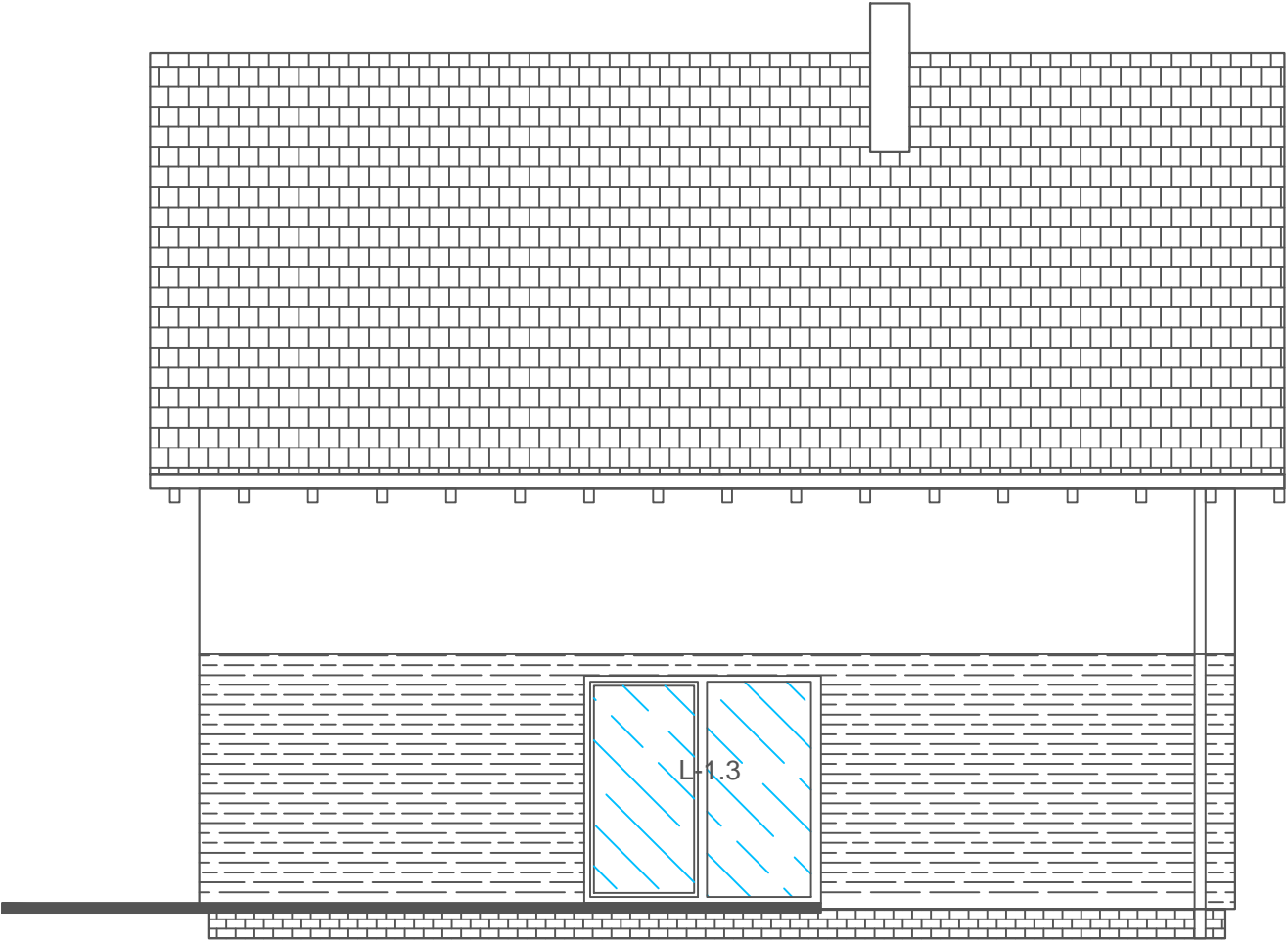
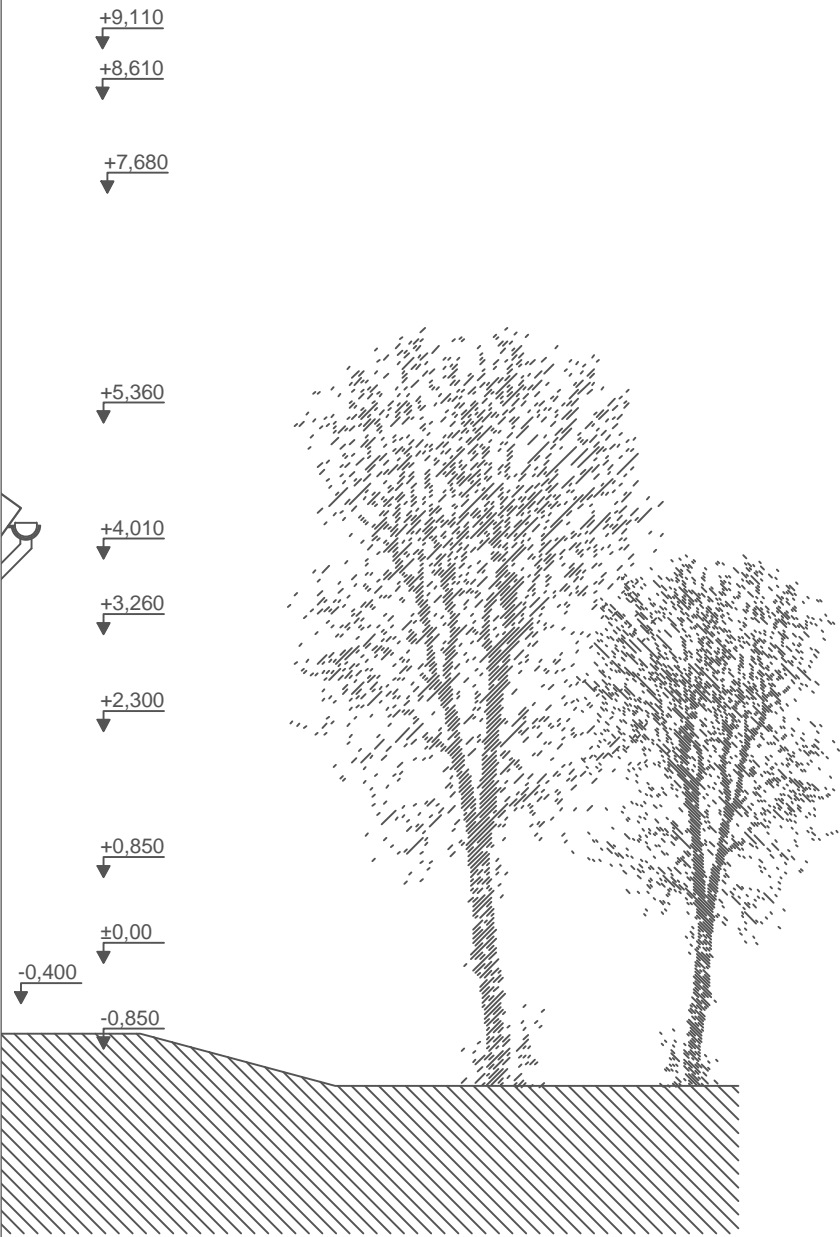

Atestato Nr.					Gyvenamasis namas Ažuolų aklg. 1, Vosyliukai, Lentvario sen., Trakų r. sav.	
	Pareigos	V. Pavardė	Parašas	Data	Gyvenamasis vienbutis namas	Revizija
35579	Stat. vad.	V. Gramauskas				0
					FASADAI 4	Data
						2017.12.11
						Lapas
Etapas						
TDP						