

UAB



OBJEKTAS	PAGALBINIO ŪKIO PASKIRTIES PASTATO (DARŽINĖS) REKONSTRAVIMO Į VIENO BUTO GYV. NAMŲ, ADRESU SALOS G. 2, JAKŠTAIČIŲ K., KUŽIŲ SEN., ŠIAULIŲ R. SAV., PROJEKTINIAI PASIŪLYMAI		
PAGRINDINĖ STATINIO NAUDOJIMO PASKIRTIS	GYVENAMOSIOS PASKIRTIES (VIENO BUTO) PASTATAS		
STATINIO ADRESAS	SALOS G. 2, JAKŠTAIČIŲ K., KUŽIŲ SEN., ŠIAULIŲ R. SAV.		
SKLYPO KADASTRINIS NR.	9116/0006:214 Gilaičių k. v.		
STATINIO KATEGORIJA	NEYPATINGAS		
STATYTOJAS	TOMAS SAVICKAS		
	žymuo		
STADIJA	PP	Projektiniai pasiūlymai	
TOMAS	I		
DALIS	BD	Bendroji dalis	
KOMPLEKSO NR.	1809-PP-01-BD		



	PV	PDV		Parašas
Direktorius			M. REIZGEVIČIUS	
Projekto vadovė	A 751		A. ADOMAITIENĖ	
Architektė	A 751		A. ADOMAITIENĖ	
Architektas			M. REIZGEVIČIUS	

Projektą tvirtinu: TOMAS SAVICKAS

ŠIAULIAI
2018 m.



UAB "ARCHITEKTŪRA IR KONSTRUKCIJOS"
Dubijos g. 5-19, Šiaulių m.,
įm. kodas : 302847303
Tel.: 8-615-44690, el.paštas: info@architektura-konstrukcijos.lt,
www.architektura-konstrukcijos.lt

Užsakymas Nr. 18-09

PROJEKTO DOKUMENTŲ SUDĖTIES ŽINIARAŠTIS

Brėž. Nr.	PAVADINIMAS	Lapo Nr.	PASTABOS
	1. BD-BENDROJI DALIS	0-13	
	Aiškinamasis raštas	0-3	
	Bendrieji rodikliai	3	
	Privalomųjų dokumentų projektui rengti ir pagrindinių normatyvinių dokumentų, kuriais vadovaujantis parengtas projektas sąrašas	4-5	
	GRAFINĖ DALIS		
1	Žemės sklypo sutvarkymo (sklypo plano) su gretima urbanistine aplinka schema, sklypo planas M 1:500	6	
2	Pirmo aukšto planas	7	
3	Antro aukšto planas	8	
4-5	Fasadai	9-10	
6	Pjūvis A-A	11	
7-8	Vaizdinė informacija (statinių su gretima urbanistine aplinka vizualizacijos)	12-13	
	PRIEDAI		
	Nekilnojamojo turto dokumentai	14-16	
	Žemės sklypo planas M 1:500	17-18	
	Nekilnojamojo turto kadastro duomenų byla	19-33	
	Topografinė nuotrauka	34	
	Projektinių pasiūlymų rengimo užduotis	35	
	Isakymas dėl projekto vadovo paskyrimo	36	
	LR JAR Elektroninis sertifikuotas išrašas	37-39	
	Statinio projektuotojo civilinės atsakomybės privalomojo draudimo liudijimas	40	
	Projektuotojų diplomai, atestatai	41-42	

- pastato projektinių pasiūlymų kompiuterinėje laikmenoje priedai nepateikiami dėl asmenų saugumo, asmeninių duomenų viešinimo. Juos galima peržiūrėti susipažinimo su projektiniais pasiūlymais metu.

Atestato Nr.				Pagalbinio ūkio paskirties pastato (daržinės) rekonstravimo į vieno buto gyv. namą, adresu Salos g. 2, Jakštaičių k., Kužių sen., Šiaulių r. sav., PROJEKTINIAI PASIŪLYMAI	Laida
					0
A 751	PV.ARCH	A. Adomaitienė		2018	Lapas
	ARCH	M. Reizgevičius		2018	1
1809-PP-01-BD					5

AIŠKINAMASIS RAŠTAS

Statinio statybos vieta - Salos g. 2, Jakštaičių k., Kužių sen., Šiaulių r. sav.

Žemės sklypo kadastro numeris – 9116/0006:214 Gilaičių k.v.

Žemės sklypo pagrindinė naudojimo paskirtis, naudojimo būdas - Kita; Vienbučių ir dvibučių gyvenamųjų pastatų teritorijos.

Statinio pagrindinė naudojimo paskirtis: pastatui numatoma paskirtis- gyvenamosios paskirties (vieno buto) pastatas, esama-pagalbinio ūkio paskirties pastatas (daržinė).

Statybos rūšis – pagal STR 1.01.08:2002 „Statinio statybos rūšys“ p. 7.2. rekonstravimas.

Projektuojamų pastatų sąrašas: gyvenamosios paskirties (vieno buto) pastatas (rekonstruojamas iš pagalbinio ūkio paskirties pastato (daržinės), kurio unikalus nr.4400-0270-8756).

Projektinių pasiūlymų rengimo pagrindas - suderinta projektinių pasiūlymų rengimo užduotis, projektavimo sutartis.

Projektiniai pasiūlymai rengiami:

1. išreikšti Statytojo sumanyto projektuoti statinio architektūros ir kitų pagrindinių sprendinių idėją;
2. specialiesiems architektūros reikalavimams nustatyti;
3. informuoti visuomenę apie statinio projektavimą.

Esama padėtis, ryšys su gretimu užstatymu- Sklype Salos g. 2, Jakštaičių k., Kužių sen., Šiaulių r. sav. yra esami pastatai gyvenamasis namas, pagalbinio ūkio paskirties pastatai: ūkinis pastatas ir daržinė, taip pat sklype yra šulinys. Sklypo plotas- 0.9894 ha. Teritorija yra šalia Bubių tvenkinių. Į sklypą patenkama per kelią iš Salos g. Iki sklypo yra atvesti elektros tinklai. Šalia sklypo eina ryšių tinklai.

Anksčiau rengti detalieji planai, bendrojo plano reglamentai – planuojamoje teritorijoje nebuvo parengtas detalusis planas. Pagal Šiaulių rajono bendrojo plano sprendinius planuojamam sklypui taikomi M2,T3,R1,U8 ir Žgū reglamentai. U8- urbanizacijos Šiaulių miesto aglomeracinio poveikio teritorijose reglamentas, kuriame nurodyta, kad prioritetas teikiamas naujų urbanizuotų vietovių formavimui.

PROJEKINIŲ PASIŪLYMŲ SPRENDINIAI

Teritorijos tvarkymo sprendiniai:

Sklypo užstatymas – Į sklypą patenkama per kelią iš Salos g. Atliekamas pagalbinio ūkio paskirties pastato (daržinės) rekonstravimas į vieno buto gyvenamąjį namą. Po rekonstravimo gyvenamojo namo bendras plotas bus- 219,43 m², o pastato užstatymo plotas- 154 m². Automobilių parkavimui numatomos 5 vietos sklypo ribose prieš pastatą (projektuojama trinkelė danga (važiuojamoji dalis, žr. sklypo planą)).

Statinio inžinerinio aprūpinimo sprendiniai –

Šildymas: šildymas centrinis iš vietinės katilinės. Šilumos šaltinis- šilumos siurblys (oras-vanduo) arba kieto kuro katilas.

Vėdinimas: natūralus, su oro pritekėjimu per orlaides.

Elektros tiekimas: esamas elektros tiekimas iš Eso tinklų.

Vandentiekis ir nuotėkos: projektuojamas vandentiekio įvadas į namą iš šachtinio šulinio. Nuotėkos išleidžiamos į sertifikuotą talpą (nuotėkų kaupimo rezervuarą) arba gali būti naudojamas sertifikuotas nuotėkų valymo įrenginys.

Telekomunikacijos: mobilus ryšys. Paklojama polietileno vamzdžio kanalizacija iki sklypo ribos ryšių kabelio įvadui.

Statinių planiniai sprendimai – pastatas projektuojamas pagal užsakovo pateiktą projektavimo užduotį. Statinys plane stačiakampio formos, dviejų aukštų. Patekimas į pastatą iš lauko numatomas iš pagrindinio įėjimo pietryčių pusėje. Suformuojama privati miegamųjų zona pastato antrame aukšte, o pirmame aukšte projektuojama svetainė-valgomasis, virtuvė, koridorius, tambūras, inventoriaus patalpa, katilinė, sanmazgas, svečių kambarys.

1712-PP-01-BD	Lapas	Lapų	Laida
	2	5	0

Statinio tūriniai sprendimai – statinys dviejų aukštų, stogas- plokščias.

Laikančiųjų konstrukcijų ir išorinių atitvarų parinkimo motyvai – numatomas laikantis karkasas- „Arko“ blokelių mūro. Perdangai ir denginiui numatomos surenkamos g/b perdangos plokštės, pamatai –po esamo pastato sienomis betoniniai juostiniai, o naujai projektuojami pamatai- poliniai, stogas- plokščias. Po esama laikančia siena ašyje nr. 2 esantys pamatai paliekami įvertinus jų kokybę. Jei kokybė netinkama, būtina pamatus betonuoti naujai. Konkretūs sprendimai turės būti parengti techninio projekto stadijoje.

Kiti sprendiniai- Numatomas pastato lauko sienų apšiltinimas 200 mm neoporo EPS 70 sluoksniu. Išorės sienos konstrukcija dvisluoksnė, numatoma dekoratyvinio tinko apdaila. Stogas šiltinamas 200 mm polistireninio putplasčio sluoksniu ir 40 mm mineraline vata, stogui numatoma prilydoma bituminė danga. Sklype įrengiamas įvažiavimas iki namo, pėsčiųjų takai (klojama trinkelėmis ant betono arba asfaltuojama). Pėsčiųjų takai klojami trinkelėmis ant smėlio pagrindo.

Gamybos ar kitos veiklos rūšies, projektuojamos pastate, aprašymas – Projektuojamame gyvenamajame name bus ilsimasi, gaminamas maistas, valgoma, dirbami buitės darbai.

Atliekų tvarkymo pasiūlymai – planuojamos statybos gyventojams neigiamos įtakos neturės, gyvenamasis namas nekelia grėsmės higienos, aplinkosaugos atžvilgiu. Veikla gyvenamajame name nėra susijusi su kenksmingomis technologijomis. Gyvenamojo namo eksploatavimo metu nei į atmosferą, nei į gruntą, nei į nuotėkų tinklą nepatenka teršalai. Statybinės atliekos statybos metu iki jų išvežimo ar panaudojimo kaupiamos ir saugomos aptvertoje statybos teritorijoje konteineriuose ar kitoje uždaroje talpykloje. Statybos atliekų savininkas nusprendžia kaip ir į kurią tvarkymo vietą bus gabenamos statybinės atliekos. Taip pat jis atsako už tvarkingą jų pakrovimą ir pristatymą. Pastato eksploatavimo metu visos buitinės ir kitos atliekos bus surenkamos, tvarkomos ir išvežamos.

BENDRIEJI RODIKLIAI

Pavadinimas	Mato vienetas	Kiekis	Pastabos
I. SKLYPAS			
1. sklypo plotas	m ²	9894	
2. sklypo užstatymo intensyvumas	%	4	
3. sklypo užstatymo tankumas	%	4	
II. PASTATAI			
1. Pastato paskirties rodikliai (gamybos, kitos planuojamos ūkinės veiklos, paslaugų apimtis, butų, vietų, lovų, aptarnaujamų žmonių skaičius, kiti rodikliai)			
2. Pastato bendras plotas*:	m ²	219,43	
3. Naudingas plotas	m ²	219,43	
4. Pastato tūris.*	m ³	992	
5. Aukštų skaičius.*	vnt.	1	
6. Pastato aukštis.*	m	7,69	
7. Energinio naudingumo klasė		C	

* Bendrieji rodikliai gali kisti atliekant techninį projektą.

1712-PP-01-BD	Lapas	Lapų	Laida
	3	5	0

3. PRIVALOMŲJŲ DOKUMENTŲ PROJEKTUI RENGTI IR PAGRINDINIŲ NORMATYVINIŲ DOKUMENTŲ , KURIAIS VADOVAUJANTIS PARENGTAS PROJEKTAS SĄRAŠAS

Eil. Nr.	Žymuo	Pavadinimas	Pastabos
1.		LR statybos įstatymas	
STATYBOS TECHNINIAI REGLAMENTAI			
2	STR 1.01.02:2016	Normatyviniai statybos dokumentai	
3.	STR 1.05.01:2017	Statybą leidžiantys dokumentai. Statybos užbaigimas. Statybos sustabdymas. Savavališkos statybos padarinių šalinimas. Statybos pagal neteisėtai išduotą statybą leidžiantį dokumentą padarinių šalinimas	
4.	STR 1.04.04:2017	Statinio projektavimas, projekto ekspertizė	
5.	STR 1.01.03:2017	Statinių klasifikavimas	
6.	STR 1.01.08:2002	Statinio statybos rūšys	
7.	STR 1.02.01:2017	Statybos dalyvių atestavimo ir teisės pripažinimo tvarkos aprašas	
8.	STR 1.04.02:2011	Inžineriniai geologiniai ir geotechniniai tyrimai	
9.	STR 2.01.02:2004	Gyvenamieji pastatai	
10.	STR 2.01.01(1):2005	Esminiai statinio reikalavimai. Mechaninis patvarumas ir pastovumas	
11.	STR 2.01.01(3):1999	Esminiai statinio reikalavimai. Higiena, sveikata, aplinkos apsauga	
12.	STR 2.01.01(4):2008	Esminiai statinio reikalavimai. Naudojimo sauga	
13.	STR 2.01.01(5):2008	Esminiai statinio reikalavimai. Apsauga nuo triukšmo	
14.	STR 2.01.01(6):2008	Esminiai statinio reikalavimai. Energijos taupymas ir šilumos išsaugojimas	
15.	STR 2.01.01(2):1999	Esminiai statinio reikalavimai. Gaisrinė sauga	
16.	STR 2.03.01:2001	Statiniai ir teritorijos. Reikalavimai žmonių su negalia reikmėms	
17.	STR 2.01.02:2016	Pastatų energinio naudingumo projektavimas ir sertifikavimas	
18.	STR 2.05.04:2003	Poveikiai ir apkrovos.	
19.	STR 2.05.03:2003	Statybinių konstrukcijų projektavimo pagrindai.	
20.	STR 2.05.13:2004	Statinių konstrukcijos grindys	
21.	STR 2.05.02:2008	Statinių konstrukcijos. Stogai.	
22.	STR 2.05.20:2006	Langai ir išorinės jėgimo durys	
23.	STR 2.07.01:2003	Vandentiekis ir nuotekų šalintuvas. Pastato inžinerinės sistemos. Lauko inžineriniai tinklai.	
24.	STR 2.09.02:2005	Šildymas, vėdinimas ir oro kondicionavimas	
25.	STR 2.05.09:2005	Mūrinių konstrukcijų projektavimas.	
26.	STR 2.06.04:2014	Gatvės ir vietinės reikšmės keliai. Bendrieji reikalavimai	
KITI DOKUMENTAI			
27.	Įsakymas Nr. 522 2002 12 30	Nekilnojamojo turto objektų kadastrinių matavimų ir kadastro duomenų surinkimo bei tikslinimo taisyklės	
28.	Įsakymas nr. 1-65 2016-03-02	Gaisrinės saugos pagrindiniai reikalavimai	

1712-PP-01-BD	Lapas	Lapu	Laida
	4	5	0

29.	Įsakymas Nr.1-64 2011 02 22	Gyvenamųjų pastatų gaisrinės saugos taisyklės	
30.	Įsakymas nr. 26-852 2016-01-01	Bendrosios gaisrinės saugos taisyklės	
31.	Įsakymas Nr.1-66 2007 02 22	Gaisro aptikimo ir signalizavimo sistemos. Projektavimo ir įrengimo taisyklės.	
32.	HN 33:2011	Triukšmo ribiniai dydžiai gyvenamuosiuose ir visuomeninės paskirties pastatuose bei jų aplinkoje	
33.	HN 42:2009	Gyvenamųjų ir visuomeninių pastatų patalpų mikroklimatas	
34.	Įsakymas Nr. D1-694 2007 12 21	Priklausomųjų želdynų normų (plotų) nustatymo tvarkos aprašas	
35.	Įsakymas Nr. 1-264 2013 10 28	Šildymo sistemų, naudojančių kietąjį kurą, gaisrinės saugos taisyklės	
36.	RSN 156-94	Statybinė klimatologija	
37.	HN 69:2003	Šiluminis komfortas ir pakankama šiluminė aplinka patalpose. Parametrų normuojamosios reikšmės ir matavimo reikalavimai.	
38.		Elektros įrenginių įrengimo taisyklės.	
39.	Įsakymas Nr. D1-637 2006-12-29	Dėl statybinių atliekų tvarkymo taisyklių patvirtinimo	
40.	LRV 1992-05-12 nutarimas Nr. 343	Specialiosios žemės ir miško naudojimo sąlygos	

1712-PP-01-BD	Lapas	Lapu	Laida
	5	5	0

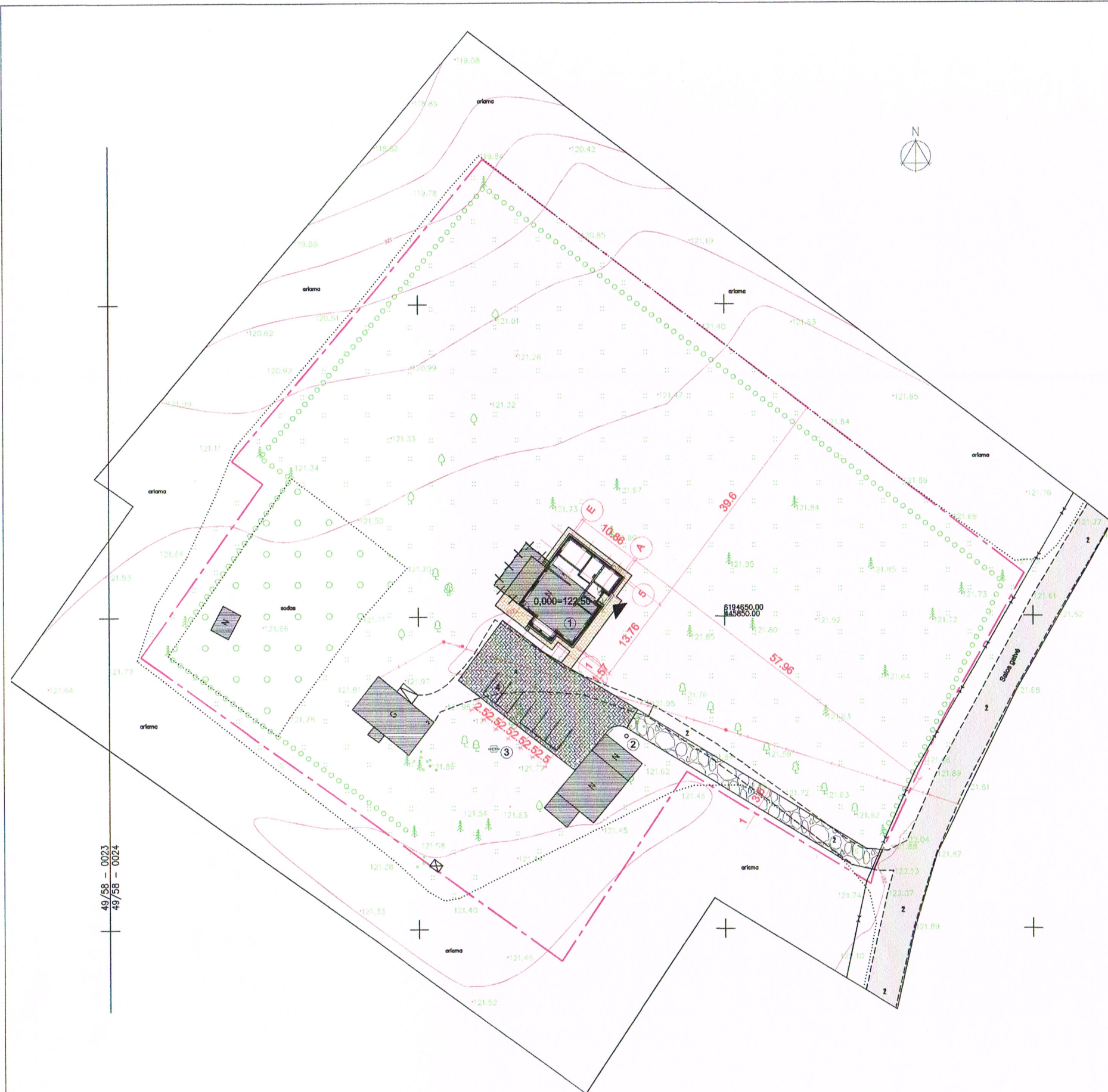

SITUACIJOS SCHEMA

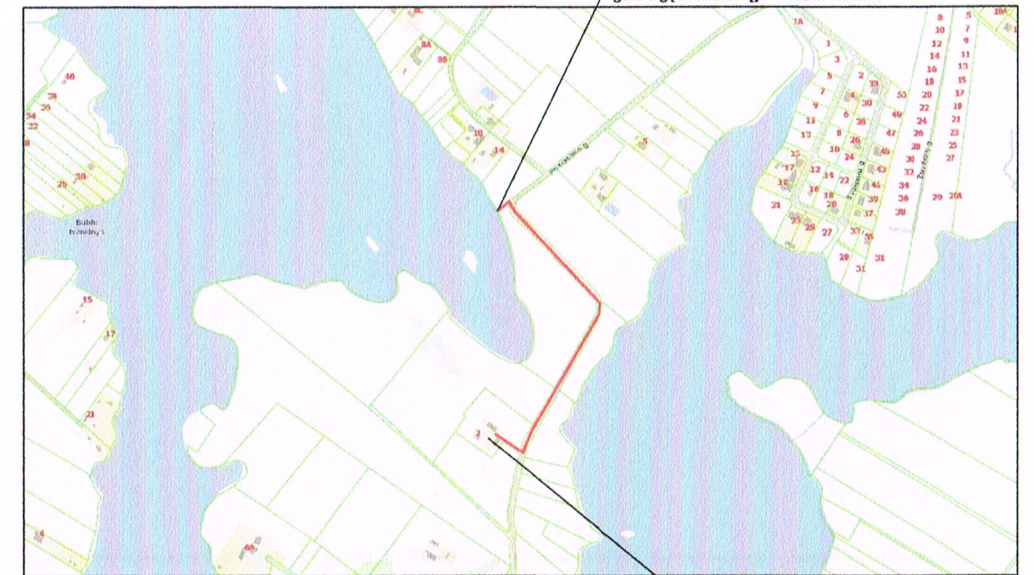

Sklypo vieta
Salos g. 2, Jakštaičių k.

STATINIO PROJEKTAS TVIRTINAMAS:

STATYTOJAS: T. SAVICKAS *2018 06 27*
VARDO RAIDĖ, PAVARDĖ, PARAŠAS, DATA

SUTARTINIS ŽYMĖJIMAS

	ESAMI PASTATAI	
	SKLYPO RIBA	
	TRINKELIŲ DANGA (PĖSČIŪJŲ TAKAI)	90 m ²
	TRINKELIŲ DANGA (VAŽIUOJAMOJI DALIS)	312 m ²
	ESAMI KELIAI IR PRIVAŽIAVIMAI	
	ŽELDYNŲ PLOTAS (NE MAŽIAU 25% SKLYPO PLOTO)	>2474m ²
	SKALDOS DANGA	
	PAGRINDINIS ĮĖJIMAS Į PASTATĄ	
	GRIAUAMOS PASTATO DALYS	

EKSPLIKACIJA

1	REKONSTRUOJAMAS PASTATAS
2	NUOTEKŲ ĮKAUPIMO REZERVUARAS/ VALYMO ĮRENGINIAI
3	ESAMO ŠACHTINIO ŠULINIO VIETA
4	PROJEKTUOJAMOS 5 AUTOMOBILIŲ PARKAVIMO VIETOS

REKONSTRUOJAMO PASTATO TECHNINIAI RODIKLIAI	
RODIKLIO PAVADINIMAS	PLOTAS (m ²)
BENDRAS PLOTAS	219,43 m ²
TŪRIS	992 m ³
PAGALBINIS PLOTAS	74,57 m ²
GYVENAMASIS PLOTAS	144,86 m ²
UŽSTATYMO PLOTAS	154 m ²
SKLYPO PLOTAS	9894 m ²

PASTABOS:

- MATMENYS NURODYTI METRAIS.
- ŽELDYNŲ SKLYPE BUS NE MAŽIAU, KAIP 25% SKLYPO PLOTO.
- SKLYPO PLOTAS - 9894 m².
- GAISRO GESINIMUI VANDUO BUS IMAMAS VANDENS TVENKINIO, ESANČIO ~ 633 M NUO PROJEKTUOJAMO PASTATO.
- AUTOMOBILIŲ PARKAVIMUI REIKALINGOS 5 VIETOS, KURIOS NUMATOMAS SKLYPO RIBOSE.

49/58 - 0023
49/58 - 0024

		OBJ: PAGALBINIO ŪKIO PASKIRTIES PASTATO (DARŽINĖS) REKONSTRAVIMO Į VIENO BUTO GYV. NAMĄ ADRESU SALOS G. 2, JAKŠTAIČIŲ K., KUŽIŲ SEN., ŠIAULIŲ R. SAV. PROJEKCTINIAI PASIŪLYMAI ADR: SALOS G. 2, JAKŠTAIČIŲ K., KUŽIŲ SEN., ŠIAULIŲ R. SAV.		
A 751	PV. ARCH. A. ADOMAITIENĖ	2018-06		LAIDA
	ARCH. M. REIZGEVIČIUS	2018-06		SKLYPO PLANAS, M1:500
UŽSAKOVAS: TOMAS SAVICKAS				LAPAS LAPŲ
1809-PP-01-SP				1 8

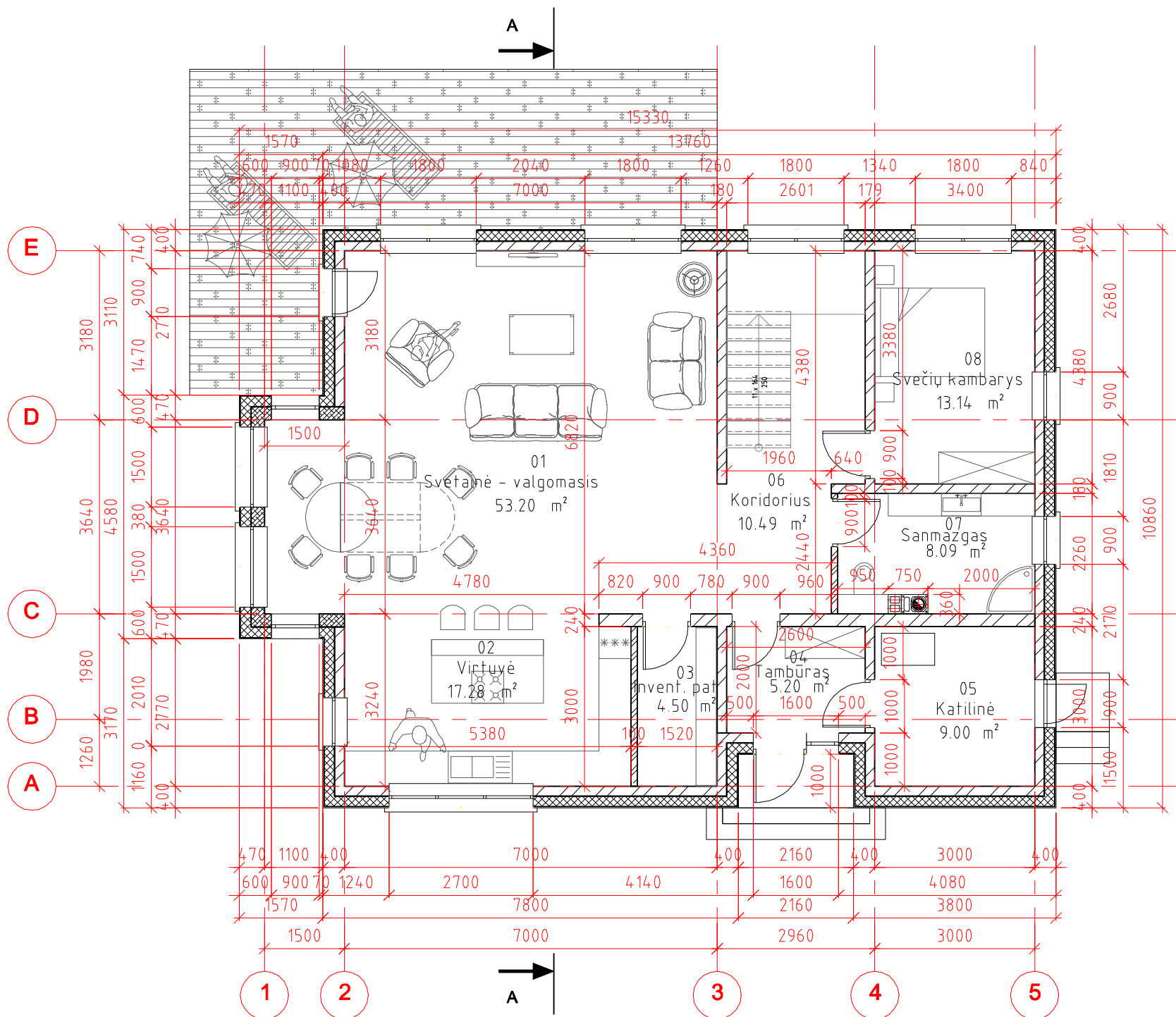

Pirmo aukšto planas M1:100

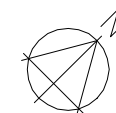

SUTARTINIAI ŽYMĖJIMAI

- 180-240 mm Arko blokeliai
- 120 mm Arko blokeliai
- 250 mm silikatinių plytų mūras
- 200 mm polistireninio putplasčio šilumos izoliacija

PIRMO AUKŠTO PATALPŲ PLOTŲ ŽINIARAŠTIS

NUMERIS	PATALPOS PAVADINIMAS	PATALPOS PLOTAS (m²)	GYVENAMASIS PLOTAS (m²)	NAUDINGAS PLOTAS (m²)	PAGALBINIS PLOTAS (m²)
01	SVETAINĖ-VALGOMASIS	53,20	53,20	53,20	
02	VIRTUVĖ	17,28	17,28	17,28	
03	INVENTORIAUS PATALPA	4,50		4,50	4,50
04	TAMBŪRAS	5,20		5,20	5,20
05	KATILINĖ	9,00		9,00	9,00
06	KORIDORIUS	10,49		10,49	10,49
07	SANMAZGAS	8,09		8,09	8,09
08	SVEČIŲ KAMBARYS	13,14	13,14	13,14	
VISO:		120,90 m²	83,62 m²	120,90m²	37,28 m²

					OBJ: PAGALBINIO ŪKIO PASKIRTIES PASTATO (DARŽINĖS) REKONSTRAVIMO Į VIENO BUTO GYV. NAMĄ, ADRESU SALOS G. 2, JAKŠTAIČIŲ K., KUŽIŲ SEN., ŠIAULIŲ R. SAV., PROJEKTINIAI PASIŪLYMAI ADR: SALOS G. 2, JAKŠTAIČIŲ K., KUŽIŲ SEN., ŠIAULIŲ R. SAV.	
www.architektura-konstrukcijos.lt Dubijos g. 5-19, Šiauliai Tel. 8 615 44 690						
A 751	PV. ARCH.	A. ADOMAITIENĖ	2018-06		LAIDA 0	
	ARCH.	M. REIZGEVIČIUS	2018-06			PIRMO AUKŠTO PLANAS, M1:100
UŽSAKOVAS: TOMAS SAVICKAS					LAPAS 2	LAPŲ 8
					1809-PP-01-BD	

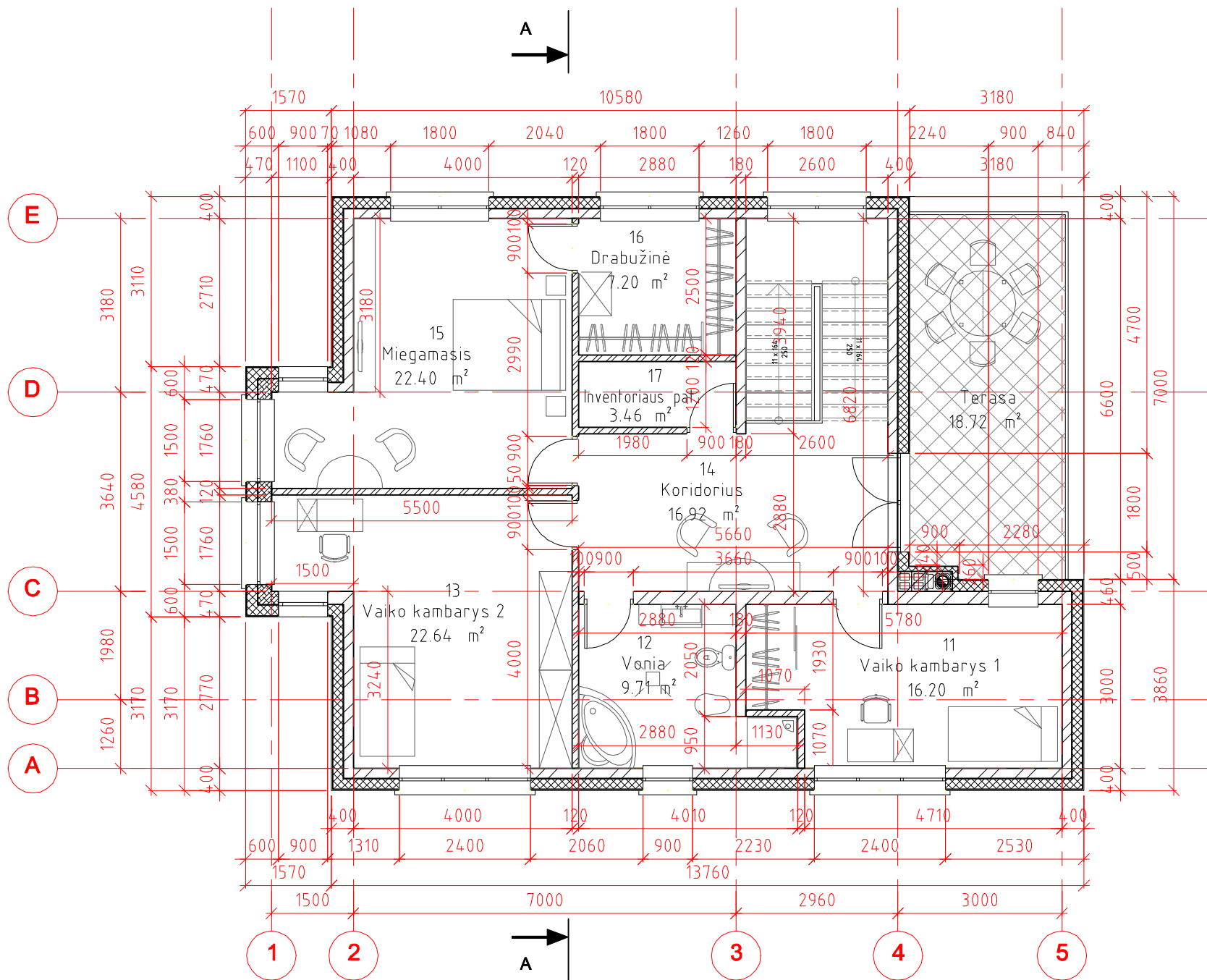

Antro aukšto planas M1:100



SUTARTINIAI ŽYMĖJIMAI

- 180 mm Arko blokeliai
- 120 mm Arko blokeliai
- 200 mm polistireninio putplasčio šilumos izoliacija

ANTRO AUKŠTO PATALPŲ PLOTŲ ŽINIARAŠTIS					
NUMERIS	PATALPOS PAVADINIMAS	PATALPOS PLOTAS (m²)	GYVENAMASIS PLOTAS (m²)	NAUDINGAS PLOTAS (m²)	PAGALBINIS PLOTAS (m²)
11	VAIKO KAMBARYS 1	16,20	16,20	16,20	
12	VONIA	9,71		9,71	9,71
13	VAIKO KAMBARYS 2	22,64	22,64	22,64	
14	KORIDORIUS	16,92		16,92	16,92
15	MIEGAMASIS	22,40	22,40	22,40	
16	DRABUŽINĖ	7,20		7,20	7,20
17	INVENTORIAUS PATALPA	3,46		3,46	3,46
VISO:		98,53 m²	61,24 m²	98,53 m²	37,29 m²

					OBJ: PAGALBINIO ŪKIO PASKIRTIES PASTATO (DARŽINĖS) REKONSTRAVIMO Į VIENO BUTO GYV. NAMŲ ADRESU SALOS G. 2, JAKŠTAIČIŲ K., KUŽIŲ SEN., ŠIAULIŲ R. SAV., PROJEKTINIAI PASIŪLYMAI ADDR: SALOS G. 2, JAKŠTAIČIŲ K., KUŽIŲ SEN., ŠIAULIŲ R. SAV.	
www.architektura-konstrukcijos.lt Dubijos g. 5-19, Šiauliai Tel. 8 615 44 690						
A 751	PV. ARCH.	A. ADOMAITIENĖ	2018-06		ANTRO AUKŠTO PLANAS, M1:100	LAIDA
	ARCH.	M. REIZGEVIČIUS	2018-06			0
UŽSAKOVAS: TOMAS SAVICKAS					1809-PP-01-BD	
					LAPAS	LAPŲ
					3	8

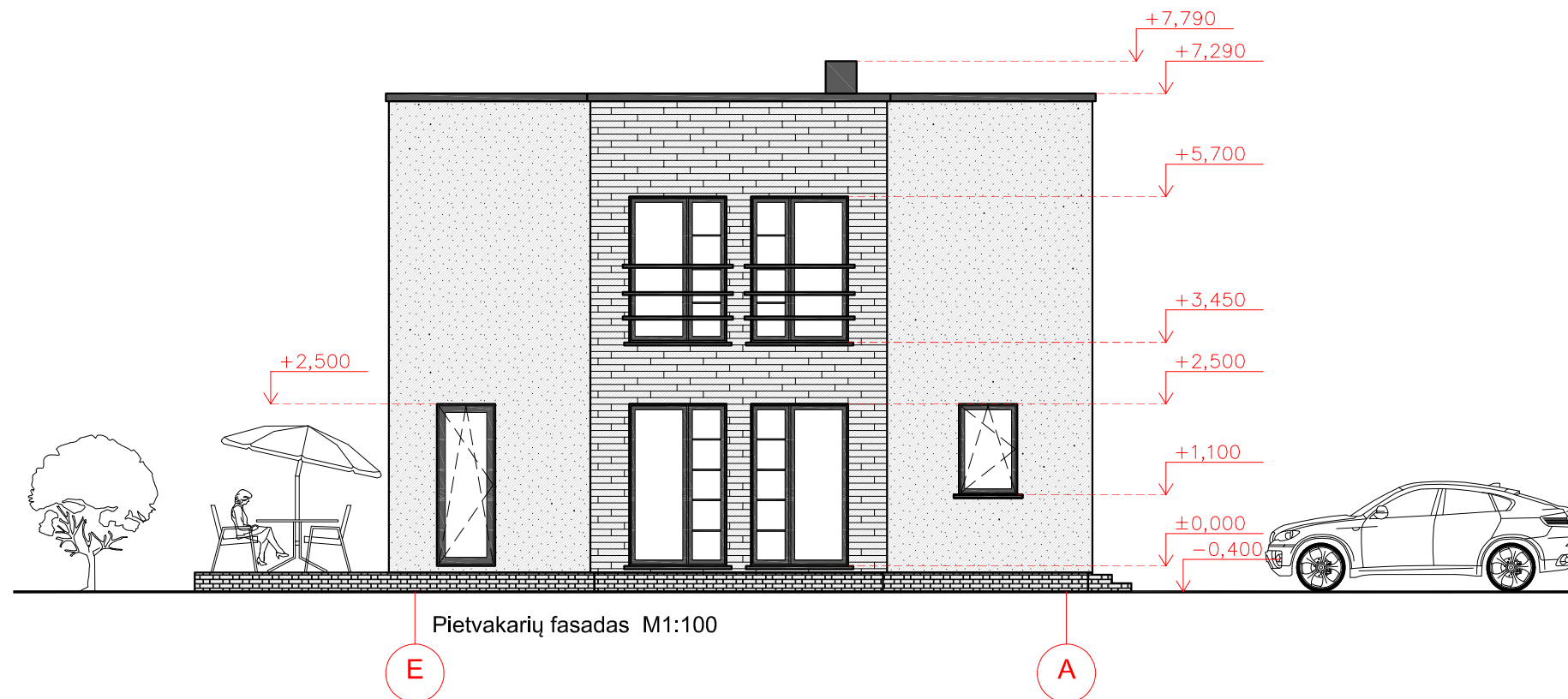
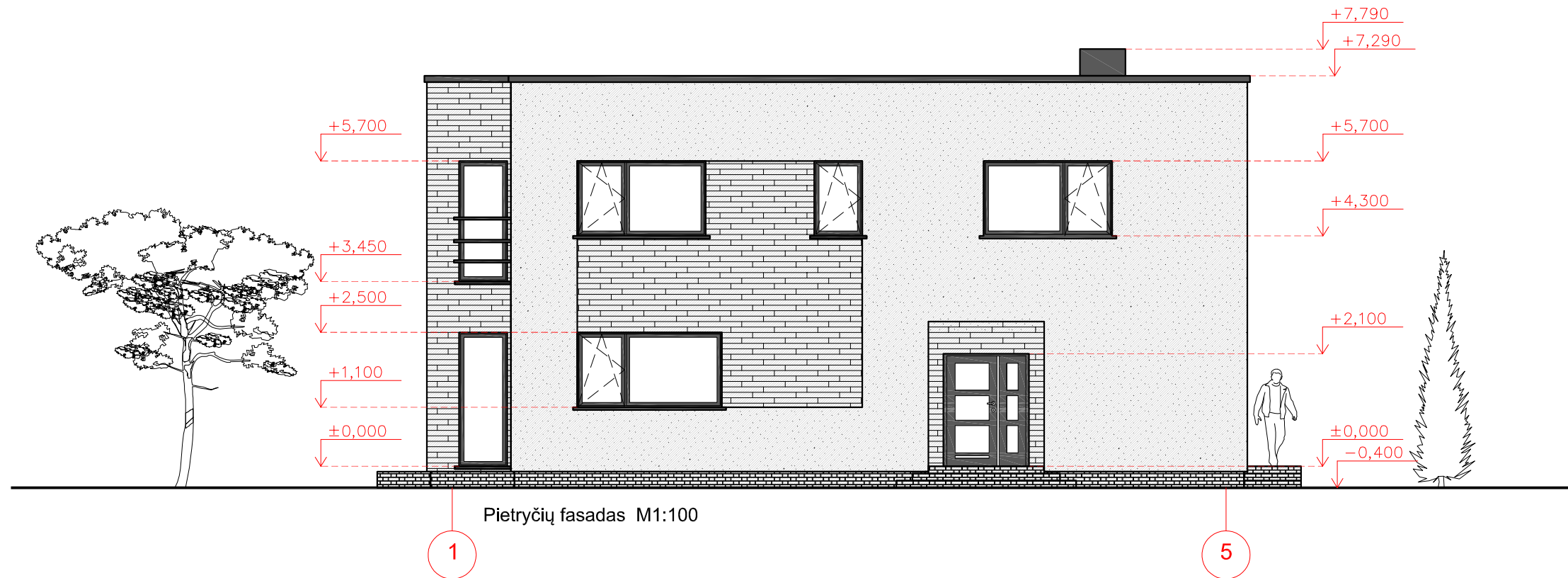

SUTARTINIS ŽYMEJIMAS

ŽYMĖJIMAS	PAVADINIMAS
	SKARDOS DANGA
	DEKORATYVINIO TINKO, DAŽYTO FASADINIAIS DAŽAIS APDAILA
	APDAILA LAKŠTINE DANGA CEDRAL AR ANALOGIŠKA
	APDAILA KLINKERINĖMIS PLYTELĖMIS

PASTABA: SPALVAS IR APDAILOS TIPĄ DERINTI SU PROJEKTO AUTORIUMI

 www.architektura-konstrukcijos.lt Dubijos g. 5-19, Šiauliai Tel. 8 615 44 690				OBJ: PAGALBINIO ŪKIO PASKIRTIES PASTATO (DARŽINĖS) REKONSTRAVIMO Į VIENO BUTO GYV. NAMĄ, ADRESU SALOS G. 2, JAKŠTAIČIŲ K., KUŽIŲ SEN., ŠIAULIŲ R. SAV., PROJEKTINIAI PASIŪLYMAI	
				ADR: SALOS G. 2, JAKŠTAIČIŲ K., KUŽIŲ SEN., ŠIAULIŲ R. SAV.	
A 751	PV. ARCH.	A. ADOMAITIENĖ	2018-06	 PIETRYČIŲ IR PIETVAKARIŲ FASADAI, M1:100	LAIDA
	ARCH.	M. REIZGEVIČIUS	2018-06		0
UŽSAKOVAS: TOMAS SAVICKAS				1809-PP-01-BD	LAPAS LAPŲ
					4 8

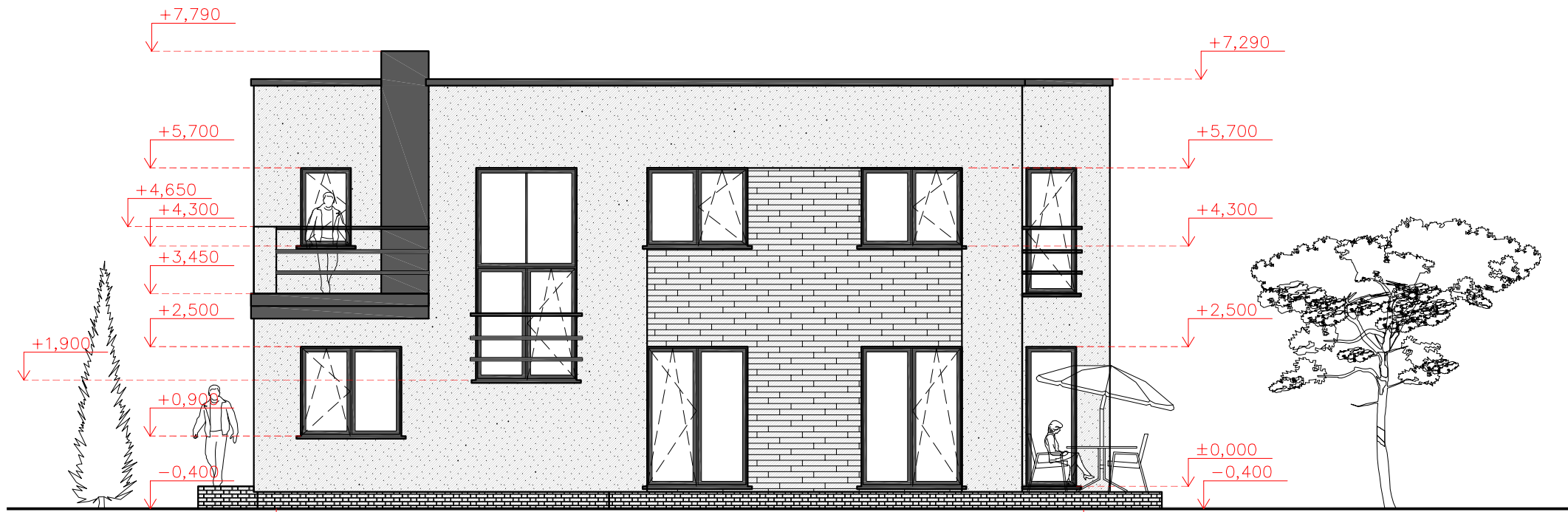

Šiaurės vakarų fasadas M1:100

5

1

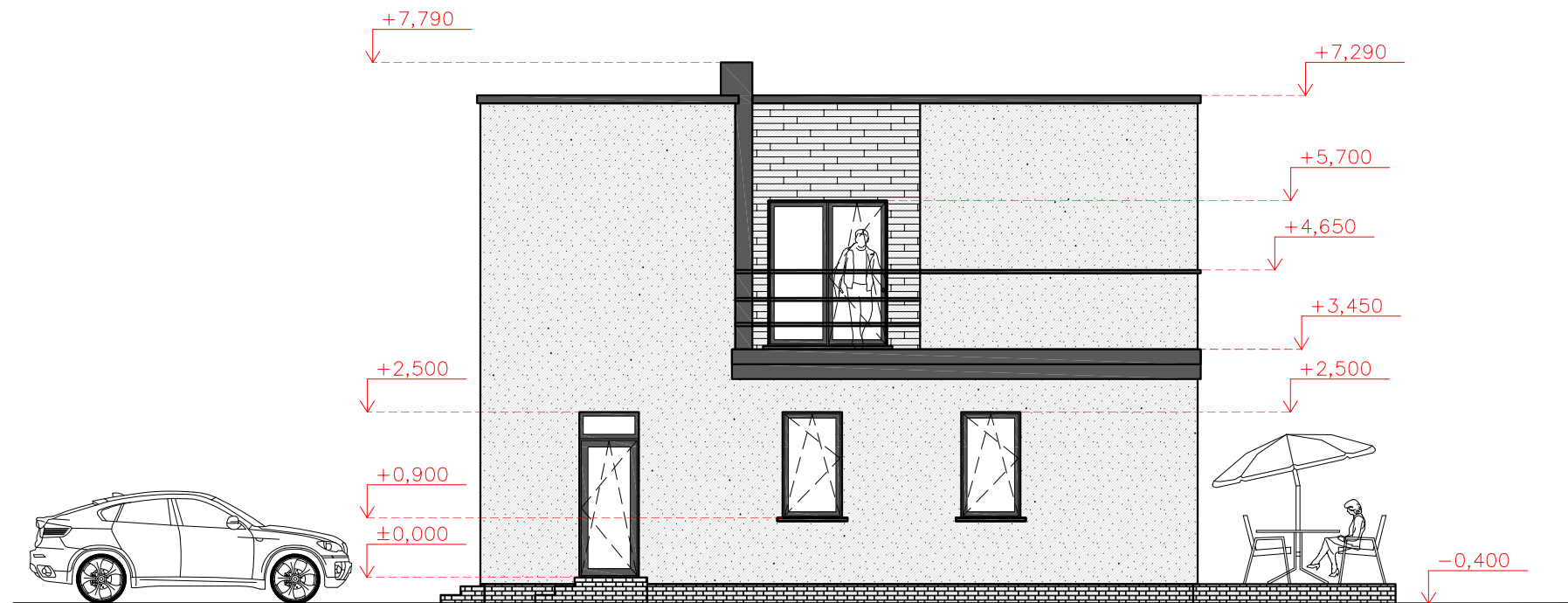

Šiaurės rytų fasadas M1:100

A

E

SUTARTINIS ŽYMEJIMAS

ŽYMĖJIMAS	PAVADINIMAS
	SKARDOS DANGA
	DEKORATYVINIO TINKO, DAŽYTO FASADINIAIS DAŽAIS APDAILA
	APDAILA LAKŠTINE DANGA CEDRAL AR ANALOGIŠKA
	APDAILA KLINKERINĖMIS PLYTELĖMIS

PASTABA: SPALVAS IR APDAILOS TIPĄ DERINTI SU PROJEKTO AUTORIUMI

 www.architektura-konstrukcijos.lt Dubijos g. 5-19, Šiauliai Tel. 8 615 44 690				OBJ: PAGALBINIO ŪKIO PASKIRTIES PASTATO (DARŽINĖS) REKONSTRAVIMO Į VIENO BUTO GYV. NAMĄ, ADRESU SALOS G. 2, JAKŠTAIČIŲ K., KUŽIŲ SEN., ŠIAULIŲ R. SAV., PROJEKTINIAI PASIŪLYMAI ADR: SALOS G. 2, JAKŠTAIČIŲ K., KUŽIŲ SEN., ŠIAULIŲ R. SAV.			
A 751	PV. ARCH.	A. ADOMAITIENĖ	2018-06		ŠIAURĖS VAKARŲ IR ŠIAURĖS RYTŲ FASADAI, M1:100	LAIDA	
	ARCH.	M. REIZGEVIČIUS	2018-06			0	
UŽSAKOVAS: TOMAS SAVICKAS					1809-PP-01-BD	LAPAS	LAPŲ
					5	8	

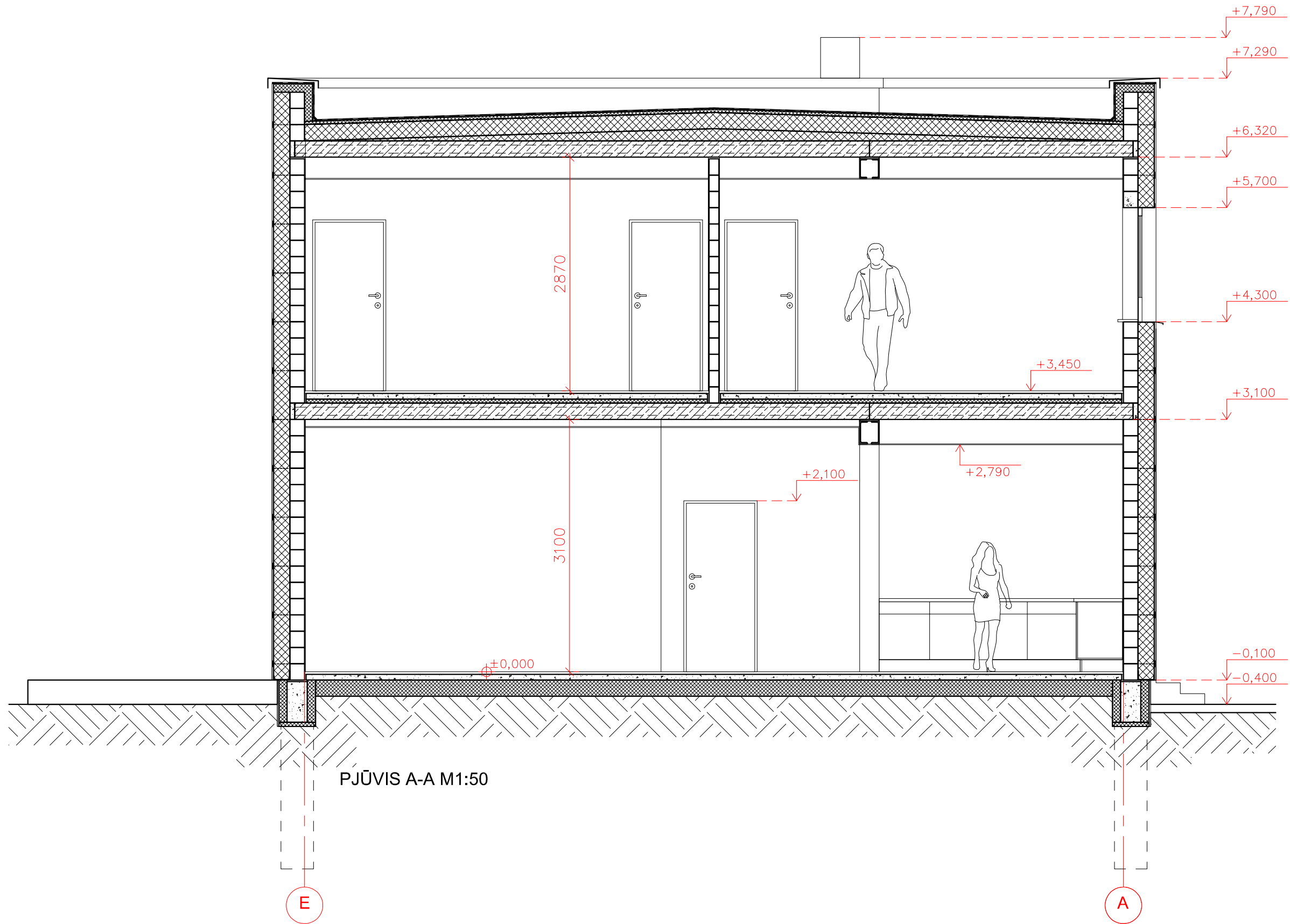

PJŪVIS A-A M1:50

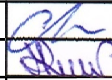
 www.architektura-konstrukcijos.lt Dubijos g. 5-19, Šiauliai Tel. 8 615 44 690					OBJ: PAGALBINIO ŪKIO PASKIRTIES PASTATO (DARŽINĖS) REKONSTRAVIMO Į VIENO BUTO GYV. NAMĄ, ADRESU SALOS G. 2, JAKŠTAIČIŲ K., KUŽIŲ SEN., ŠIAULIŲ R. SAV., PROJEKTINIAI PASIŪLYMAI ADR: SALOS G. 2, JAKŠTAIČIŲ K., KUŽIŲ SEN., ŠIAULIŲ R. SAV.		
A 751	PV. ARCH.	A. ADOMAITIENĖ	2018-06		PJŪVIS A-A, M1:50	LAI DA	0
	ARCH.	M. REIZGEVIČIUS	2018-06			LAPAS	LAPŲ
UŽSAKOVAS: TOMAS SAVICKAS					1809-PP-01-BD	6	8



1 pav. VAIZDAS IŠ PIETŲ PUSĖS



2 pav. VAIZDAS IŠ RYTŲ PUSĖS



3 pav. VAIZDAS IŠ VAKARŲ PUSĖS



4 pav. VAIZDAS IŠ ŠIAURĖS PUSĖS

					OBJ: PAGALBINIO ŪKIO PASKIRTIES PASTATO (DARŽINĖS) REKONSTRAVIMO Į VIENO BUTO GYV. NAMĄ, ADRESU SALOS G. 2, JAKŠTAIČIŲ K., KUŽIŲ SEN., ŠIAULIŲ R. SAV., PROJEKTINIAI PASIŪLYMAI ADR: SALOS G. 2, JAKŠTAIČIŲ K., KUŽIŲ SEN., ŠIAULIŲ R. SAV.		
A 751	PV. ARCH.	A. ADOMAITIENĖ	2018-06		PASTATO VIZUALIZACIJOS 1	LAIDA	
	ARCH.	M. REIZGEVIČIUS	2018-06			0	
UŽSAKOVAS: TOMAS SAVICKAS					1809-PP-01-BD	LAPAS	LAPŲ
					7	8	



5 pav. VAIZDAS PO PASTATO REKONSTRAVIMO

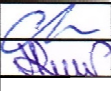

6 pav. VAIZDAS PRIEŠ PASTATO REKONSTRAVIMĄ

				OBJ: PAGALBINIO ŪKIO PASKIRTIES PASTATO (DARŽINĖS) REKONSTRAVIMO Į VIENO BUTO GYV. NAMĄ, ADRESU SALOS G. 2, JAKŠTAIČIŲ K., KUŽIŲ SEN., ŠIAULIŲ R. SAV., PROJEKTINGAI PASIŪLYMAI ADR: SALOS G. 2, JAKŠTAIČIŲ K., KUŽIŲ SEN., ŠIAULIŲ R. SAV.			
www.architektura-konstrukcijos.lt Dubijos g. 5-19, Šiauliai Tel. 8 615 44 690				PASTATO VIZUALIZACIJOS 2		LAIDA	
A 751	PV. ARCH.	A. ADOMAITIENĖ	2018-06				0
	ARCH.	M. REIZGEVIČIUS	2018-06		LAPAS		LAPŲ
UŽSAKOVAS: TOMAS SAVICKAS				1809-PP-01-BD		8	8