

UAB „ARKILIDA“  
Saltoniškių 29-409k., Vilnius į/k 124447384, tel. 2790083

STATYTOJAS (UŽSAKOVAS) UAB „Stilmega“

STATYTOJO ADRESAS Savanorių 65-7, Vilnius

PAVADINIMAS Trijų sandėlių (angarų) ir dviejų administracinių pastatų Sodybų g. 7A Vilniaus m. sav. statybos projektas.

PROJEKTO RŪŠIS Projektiniai pasiūlymai

STATYBOS RŪŠIS Nauja statyba. Neypatingi.

PROJEKTO VADOVAS atest. arch. L. Lideikienė (A168) 

ĮMONĖS DIREKTORIUS Jonas Lideikis 



Vilnius 2018 m.



## VILNIAUS MIESTO SAVIVALDYBĖS ADMINISTRACIJA

PRITARIU  
Savivaldybės vyriausiasis architektas  
(Miesto plėtros departamento direktorius)

2018 m. 06 13 d.

Reg. Nr. PPU 182/18  
**PROJEKTINIŲ PASIŪLYMŲ RENGIMO UŽDUOTIS**  
2018m.  
Vilnius

1. Projektinių pasiūlymų paskirtis *išreikšti ir pristatyti visuomenei pastato architektūrinę idėją*

2. Informacija apie sumanytą projektuoti statinį (*pildo statytojas*):

2.1.	statinio pavadinimas	3 sandėliai (angarai), 2 administraciniai pastatai
2.2.	statybos adresas	Sodybų g. 7A, Viiniuje
2.3.	statybos rūšis	Nauja statyba
2.4.	statinio kategorija	Neypatingi
2.5.	pagrindinė statinio naudojimo paskirtis	Sandėliavimo, administracinė
2.6.	statinio bendras, naudingas, pagrindinis plotai	Sandėliai: 1500m <sup>2</sup> , 650m <sup>2</sup> , 620m <sup>2</sup> , administraciniai pastatai: 600m <sup>2</sup> , 200m <sup>2</sup>
2.7.	sklypo plotas	1.0348ha
2.8.	kita informacija (paveldo, saugomos teritorijos)	—

3. Pagrindiniai teritorijų planavimo dokumentų reglamentai ir konteksto charakteristikos (*pildo statytojas*):

		Projektinių pasiūlymų	Bendrasis planas	Specialieji planai	Detalusis planas /scnamicščio apsaugos reglamentai	Aplinkoje vyraujantys
3.1.	žemės naudojimas	Pramonės ir sandėliavimo	PR 3.1.3 Infrastruktūros teritorijos	Pramonės teritorijos	—	Pramonės-teritorija
3.2.	užstatymo tipas	Laisvas	—	—	—	Laisvas, sodybinis
3.3.	užstatymo tankumas	30%	—	—	—	—
3.4.	užstatymo intensyvumas	0.35	—	—	—	—
3.5.	aukštis (m) nuo statinių statybos zonos esamo žemės paviršiaus	Iki 10m	—	—	—	—
3.6.	maksimali absoliutinė altitudė (m)	208m	—	—	—	—

3.7.	aukštų skaičius (nuo iki)	1-2	-	-	-	-
3.8.	automobilių stovėjimo vietų skaičius	54	-	-	-	-
3.9.	priklausomų želdynų plotas	40%	10%	-	-	-
3.10.	esamų medžių taksacija	-	-	-	-	-

4. Pagrindiniai statinio paskirties rodikliai (pildo statytojas):

4.1.	gamybos, kitos planuojamos ūkinės veiklos apimtis	Metalo gaminių, detalių, kitų nepavojingų gaminių sandėliavimas, administracinės, buitinės, ekspozicijų patalpos.
------	---	---

5. Kiti reikalavimai (pildo MPD specialistai):

5.1.	architektūrinės išraiškos priemonės	Atitinkancios PASTATŲ RAŠKINIŲ
5.2.	reikalavimai sklypo sutvarkymui ir apželdinimui	STR. PRIKLAUSOMŲ ŽELD. NORMOS. CAP/11/10
5.3.	su projekto įgyvendinimu susijusi būtina viešosios infrastruktūros plėtra	LAPKASO NUOSTATAI
5.4.	reikalavimai viešų erdvių įrengimui	-
5.5.	reikalavimai susisiekimo tinklo plėtrai	VAGAL MŪD sąlyšas
5.6.	kiti teritorijų planavimo dokumentuose nustatyti reikalavimai (bendruosiuose, specialiuosiuose, detaliuosiuose planuose)	Derinti su ACC Civilinės aviacijos administracija pagal STR. 1.03.01.2017
5.7.	kiti konteksto sąlygojami reikalavimai	UAB „Stilmeiga“ Miesto plėtros departamento administracijos Detaliojo planavimo ir architektūros skyriaus Rytinės teritorijos poskyrio vyr. specialistas

6. Projektinių pasiūlymų sudėtis (pildo statytojas):

6.1.	Situacijos planas, aukštų planai, fasadai, pjūviai	Bernis Butelis 2018-06-11
6.2.	Vizualizacijos	
6.3.		

7. Statytojo pateikiami dokumentai ir duomenys (pildo statytojas):

7.1.	žemės sklypo ir pastatų nuosavybės dokumentai (išrašas iš RC)
7.2.	žemės sklypo kadastriniai matavimai
7.3.	kiti dokumentai: bendrasavininko sutikimas, įmonės registracija

8. Projektinių pasiūlymų vaizdinė informacija (vizualizacijos, maketų nuotraukos) (pildo statytojas):

8.1.	Vizualizacija
8.2.	
8.3.	

9. Kiti duomenys (projektinių pasiūlymų rengimo terminai, statytojui pateikiamų projektinių pasiūlymų kopijos ir kita) (pildo statytojas) 1-2 mėn., 2 bylos

Statytojas (užsakovas)

UAB „Stilmeiga“ vadovas Jolanta Kaziliūnaitė  
(fizinis arba juridinis asmuo)



Projektinių pasiūlymų rengėjas UAB „Arkilida“, PV Laima Lideikienė  
(projektavimo organizacija, projekto vadovas)

X. Lideikienė

(parašas)

UAB „Arkilida“, j. k. 124447384  
Saltoniškių g. 29 – 409, Vilnius LT-08105  
el. p.: [jonas@arkilida.lt](mailto:jonas@arkilida.lt)

2018-06-08

Nr. 12R- 818

2018-05-28

Prašymą

### DĖL STATINIŲ STATYBOS DERINIMO

Civilinės aviacijos administracija išnagrinėjo jūsų prašymą ir neprieštarauja dėl 3 sandėlių ir 2 administracinių pastatų Sodybų g. 7A, Vilniuje, statybos.

Direktorius

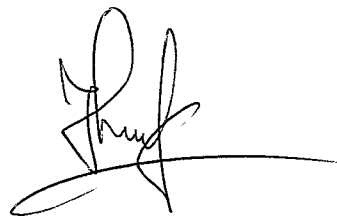

Joris Gintilas

S. Stankevičius, tel. (8 5) 273 92 41, el. p. [saulius.stankevicius@caa.lt](mailto:saulius.stankevicius@caa.lt)

## AIŠKINAMASIS RAŠTAS

Projektiniai pasiūlymai rengiami UAB „Turboautocentras“ ir UAB „Stilmega“ užsakymu (VP 18-10), 2018-05-03, remiantis patvirtinta projektinių pasiūlymų rengimo užduotimi Reg. Nr. PPU161/18, 2018-05-28.

### SKLYPO PLANO SPRENDINIAI

Trys angarai ir 2 pagalbiniai administracinės paskirties pastatai projektuojami kitos (pramonės ir sandėliavimo objektų teritorijos) paskirties 0.10348 ha sklype Vilniaus m., Sodybų g. 7A. Sklypas nuosavybės teise priklauso UAB „Turboautocentras“ (1/2) ir UAB „Stilmega“ (1/2). Pagal nustatytą žemės naudojimosi tvarkos nustatymo schemą ir tarpusavio susitarimą sklype viena sandėlių-angarą ir administracinės paskirties pastatą statys UAB „Turboautocentras“, du sandėlius-angarus ir administracinės paskirties pastatą statys UAB „Stilmega“.

Aplink vyrauja pramonės teritorijos, ribojasi su valstybine žeme ir sodyba. Planuojami statiniai į oro uosto infrastruktūros zoną nepatenka, į perspektyvinę oro uosto viršnorminio triukšmo zoną patenka, todėl buvo kreiptasi į civilinės aviacijos administraciją elektroniniu paštu su užklausa apie numatomus projektuoti statinius, gautas teigiamas atsakymas, kad neprieštaruoja planuojamam pastatų aukštingumui (žiūr. priedą CCA atsakymas), taip pat išsiųstas raštiškas paklausimas registruotu laišku, šiuo metu laukiamas raštiškas patvirtinimas.

Planuojama teritorija patenka į gamtinį karkasą, todėl planuojamas užstatymo tankumas neviršija 30 %. Sklype saugotinių medžių nėra: buvusio savininko pasodintas eglutes planuojama dalinai kirsti, sklypą apželdinti medžiais, veja, planuojami želdynai-40%. Įvažiavimas į sklypą projektuojamas vienas iš Sodybų g.

Užstatymo linija palei Sodybų g. planuojam už dujotiekio apsaugos zonos (7.0m), 24m nuo gatvės važiuojamosios dalies, nearčiau kaip 3.0m nuo kitų sklypo ribų iki labiausiai išsikišusios pastatų dalies. Planuojamos 2 apsisukimo aikštelės iki 9,0m 2ašių sunkvežimiams, 54 vietų parkavimo aikštelės.

Statinių užimamas plotas-<3000m<sup>2</sup>, t. y. užstatymo tankumas 0.3, užstatymo intensyvumas-0.35, kietų dangų plotas-0.2, apželdintas plotas-0.4.

Pastatai bus prijungti prie centralizuotų elektros tinklų pagal „ESO“ sąlygas. Vandens tiekimui į administracinius pastatus numatomas gręžinys, o buitinių nuotekų surinkimui biologiniai valymo įrenginiai. Gaisro gesinimas, naftos gaudyklės bus sprendžiamas TDP rengimo metu.

### 1.1. ARCHITEKTŪRINĖ-STATYBINĖ DALIS-TECHNOLOGINĖ DALIS

Projektuojami sandėliai-angarai-neypatingi statiniai, 1 aukšto (Nr. 1 dalinai dviejų aukštų), iki 10.0 m nuo žemės paviršiaus, dvišlaičiais stogais, surenkami iš g/b karkaso ir g/b perdangos (sandėlys Nr. 1) ir metalinio karkaso (sandėliai Nr. 4 ir Nr.5), iš išorės aptaisytu „sandwich“ tipo baltomis plokštėmis su langų juostom ir sutapdintais su lubom stogais. metalinių santvarų, dengtų metaline danga, nešildomi.

Sandėlių-angarų paskirtis - nepavojingų, nesprogių, nedegių, nenuodingų, nepavojingų aplinkai medžiagų sandėliavimas. UAB „Turboautocentras“ angare planuojama sandėliuoti automobilių variklių turbinas, UAB „Stilmega“ angare planuojama sandėliuoti keramikos, betono gaminius.

Sandėliuose neplanuojamos pastovios darbo vietos. Bus vykdomi tik prekių (gaminių) pakrovimo-iškrovimo darbai, sandėliuose nenumatomos buitinės patalpos, šildymas, patogumai

Sklype numatoma pastatyti 2 administracinės paskirties pastatus: 2a. mūrinį su administracinėm-buitinėm patalpom bei gaminių ekspozicijos sale UAB „Stilmegai“, darbuotojų sk. iki 5 žmonių ir 1a. su mansarda mūrinį administracinį pastatą su administracinėm-buitinėm, poilsio patalpom, ekspozicijų sale UAB „Turboautocentrai“, darbuotojų sk. iki 5 žmonių.

Projektuojami pastatai-mūriniai: sienos blokelių, perdangos surenkamos g/b, stogas pastate Nr. 4 sutapdintas su perdanga, dengtas spec. prilydoma danga, pastate Nr. 3 stogas dvišlaitis, pjautos medienos konstrukcijos, dengtas beasbeste danga. Pamatai-poliniai, remiantis geologiniais tyrimais. Administracinius pastatus planuojama prijungti prie centralizuotų elektros tinklų ir vietinių vandentiekio -nuotekų tinklų (gręžinio ir biologinių valymo įrenginių). Įrengus kvartalo inžinerinius tinklus, bus prie jų prisijungta.

PV L. Lideikienė

## 796.449. TECHNINIAI EKONOMINIAI RODIKLIAI

## BENDRIEJI STATINIO RODIKLIAI

Eil. Nr.	Pavadinimas	Mato vienetas	Kiekis	Pastabos
1	<b>I. SKLYPAS</b>			
	1. sklypo plotas	m <sup>2</sup>	10348	
	2. sklypo užstatymo intensyvumas	%	35	
	3. sklypo užstatymo tankumas	%	30	
2	<b>II. PASTATAI</b>			
	1. sandėlys (plane-1)	vnt.	1	
	2. bendrasis plotas	m <sup>2</sup>	1500	
	3. pastato tūris	m <sup>3</sup>	10000	
	4. aukštų skaičius	vnt.	2	
	5. pastato aukštis	m	9.0	
	6. statinio atsparumas ugniai (I, II ar III)	M	II	
	7. sandėlys (plane 4)	vnt.	1	
	8. bendrasis plotas	m <sup>2</sup>	650	
	9. pastato tūris	m <sup>3</sup>	4300	
	10. aukštų skaičius	vnt.	1	
	11. pastato aukštis	m	8.00	
	12. statinio atsparumas ugniai (I, II ar III)	M	II	
	13. sandėlys (plane 5)	vnt.	1	
	14. bendrasis plotas	m <sup>2</sup>	620	
	15. pastato tūris	m <sup>3</sup>	3700	
	16. aukštų skaičius	vnt.	1	
	17. pastato aukštis	m	7.0	
	18. statinio atsparumas ugniai (I, II ar III)	M	II	
	19. administracinis pastatas (plane2)	vnt.	1	
	20. bendrasis plotas	m <sup>2</sup>	600	
	21. pastato tūris	m <sup>3</sup>	2600	
	22. aukštų skaičius	vnt.	2	
	23. pastato aukštis	m	8.50	
	24. statinio atsparumas ugniai (I, II ar III)	M	II	
	25. energetinio naudingumo klasė "A+"			
	26. pastato akustinio komforto sąlygų klasė "E"			
	27. administracinis pastatas (plane 3)	vnt.	1	
	28. bendrasis plotas	m <sup>2</sup>	200	
	29. pastato tūris	m <sup>3</sup>	700	
	30. aukštų skaičius	vnt.	1+M	
	31. pastato aukštis	m	8.50	
	32. statinio atsparumas ugniai (I, II ar III)	M	II	
	33. energetinio naudingumo klasė "A+"			
	34. pastato akustinio komforto sąlygų klasė "E"			

PRITARIU:

PV LAIMA LIDEIKIENĖ, A168, 2017-03-28



Toponuotraukos išdėstymo schema

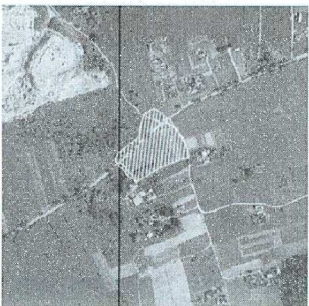

SUTARTINIS ŽYMĖJIMAS

- Projektuojami sandėliai (angarai)
- Projektuojami administraciniai pastatai
- Projektuojami želdiniai-20%
- Projektuojamos kietos dangos
- Sklypo ribos
- Tarpusavio pasidalijimo riba (naudojimosi tvarka)
- Gatvės radonosios linijos
- Apsaugos zonos (dujotiekio)
- Projektuojamas įvažiavimas
- Proj. parkavimo vietos
- Gręžinio apsaugos zona
- Proj. buitinių nuotekų tinklas
- Proj. vandentiekio tinklas

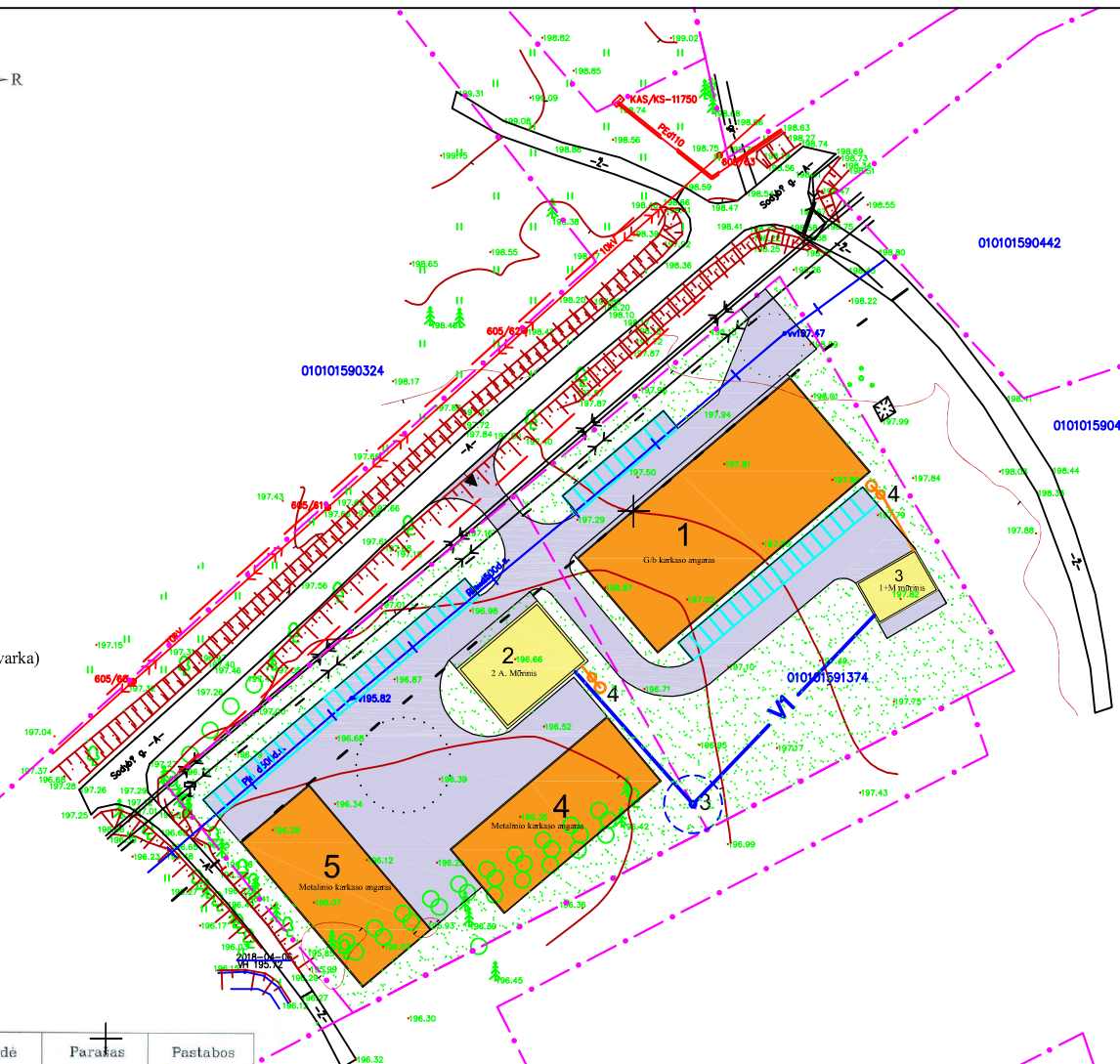

EKSPLIKACIJA:

NR. PLANE	STATINIO PAVADINIMAS
1,4,5	PROJEKTUOJAMI SANDĖLIAI (ANGARAI)
2,3	PROJEKTUOJAMI ADMINISTRACINIAI PASTATAI
3	PROJEKTUOJAMAS GRĖŽINYS
4	PROJ. BIOLOG. VALYMO ĮRENGINIAI

BENDRIEJI STATINIO RODIKLIAI

EILĖS NR.	RODIKLIO PAVADINIMAS	KIEKIS	MATO VNT.
<b>I. SKLYPAS</b>			
1.	Sklypo plotas	10348	m <sup>2</sup>
2.	Sklypo užstat. intensyvumas	35	%
3.	Sklypo užstatymo tankumas	30	%
<b>II. PASTATAI</b>			
1.	sandėlys (plane Nr. 1)	1	vnt.
2.	bendras plotas	1500	m <sup>2</sup>
3.	pastato tūris	10000	m <sup>3</sup>
4.	aukštų skaičius	2	
5.	pastato aukštis	9.00	m
6.	statinio atsparumas ugniai (I, II ar III)	II	
7.	sandėlys (plane Nr. 4)	1	vnt.
8.	bendras plotas	650	m <sup>2</sup>
9.	pastato tūris	4300	m <sup>3</sup>
10.	aukštų skaičius	1	
11.	pastato aukštis	8.00	m
12.	statinio atsparumas ugniai (I, II ar III)	II	
13.	sandėlys (plane Nr. 5)	1	vnt.
14.	bendras plotas	620	m <sup>2</sup>
15.	pastato tūris	3700	m <sup>3</sup>
16.	aukštų skaičius	1	
17.	pastato aukštis	7.00	m
18.	statinio atsparumas ugniai (I, II ar III)	II	
19.	adminstr. pastatas (plane Nr.2)	1	vnt.
20.	bendras plotas	600	m <sup>2</sup>
21.	pastato tūris	2600	m <sup>3</sup>
22.	aukštų skaičius	2	
23.	pastato aukštis	8.50	m
24.	statinio atsparumas ugniai (I, II ar III)	II	
25.	energetinio naudingumo klasė "A+"		
26.	pastato akustinio komforto sąlygų klasė "E"		
27.	administr. pastatas (plane Nr.3)	1	vnt.
28.	bendras plotas	200	m <sup>2</sup>
29.	pastato tūris	700	m <sup>3</sup>
30.	aukštų skaičius	1+M	
31.	pastato aukštis	8.50	m
32.	statinio atsparumas ugniai (I, II ar III)	II	
33.	energetinio naudingumo klasė "A+"		
34.	pastato akustinio komforto sąlygų klasė "E"		

Esamos požeminės komunikacijos sutikrintos:

Eil. Nr.	Ištaigos pavadinimas	Data	V.Pavardė	Parasas	Pastabos
1.	VIS Miesto plėtros departamentas	2018 04 16	S. Buzickaitė		
2.	AB "VST"	2018 04 16	A. Valentynavičius		
3.	AB "Telia Lietuva"	2018 04 18	D. Buzickaitė		
4.	UAB "Vilniaus gatvių apšv. elektros tinklai"	2018 04 16	A. Antkvičius		
5.	AB "Energetijos skirstymo operatorius"	2018 04 16	A. Čedvilaitė		
6.	UAB "VVT"	2018 04 17	R. Račkaitis		
7.	AB LTGRID reg. Nr. 6453	2018 04 23	V. Berta		
8.	AB "Skaidula"	2018 04 16	S. Pacharavius		

Pastabos:  
Žemės sklypų ribos įregistruotos po kadastrinių matavimų

	OBJEKTAS	Kad.nr.0101/0169:1374	Sodybų g., Rojų sen., Vilniaus m., Vilniaus apskr.
	COORDINACIJŲ SISTEMA:	LKS-94	AUKŠČIŲ SISTEMA: LAS07
		Kvalifikacijos pažymėjimo Nr. 1GKV-817	
	Geodezininkas	Remigijus Meškauskas	2018-04-06

Užsakovas: UAB "Turboautodentras"

Atestato Nr.	Saltoniškiųg. 29-409 k. 2001 Vilnius tel. 2790083			3 Sandėliai, 2 administraciniai pastatai Sodybų g. 7A, Vilniuje Statybos projektas. Projektiniai pasiūlymai	
A168	PV	L. Lideikienė	2018 06	Statinių išdėstymo schema M 1:500	
A168	Arch.	L. Lideikienė	2018 06		
Etapas	Užsakovas: UAB „Stilmega“			VP 18-10	
TDP					
				Lapas	Lapų
				1	11



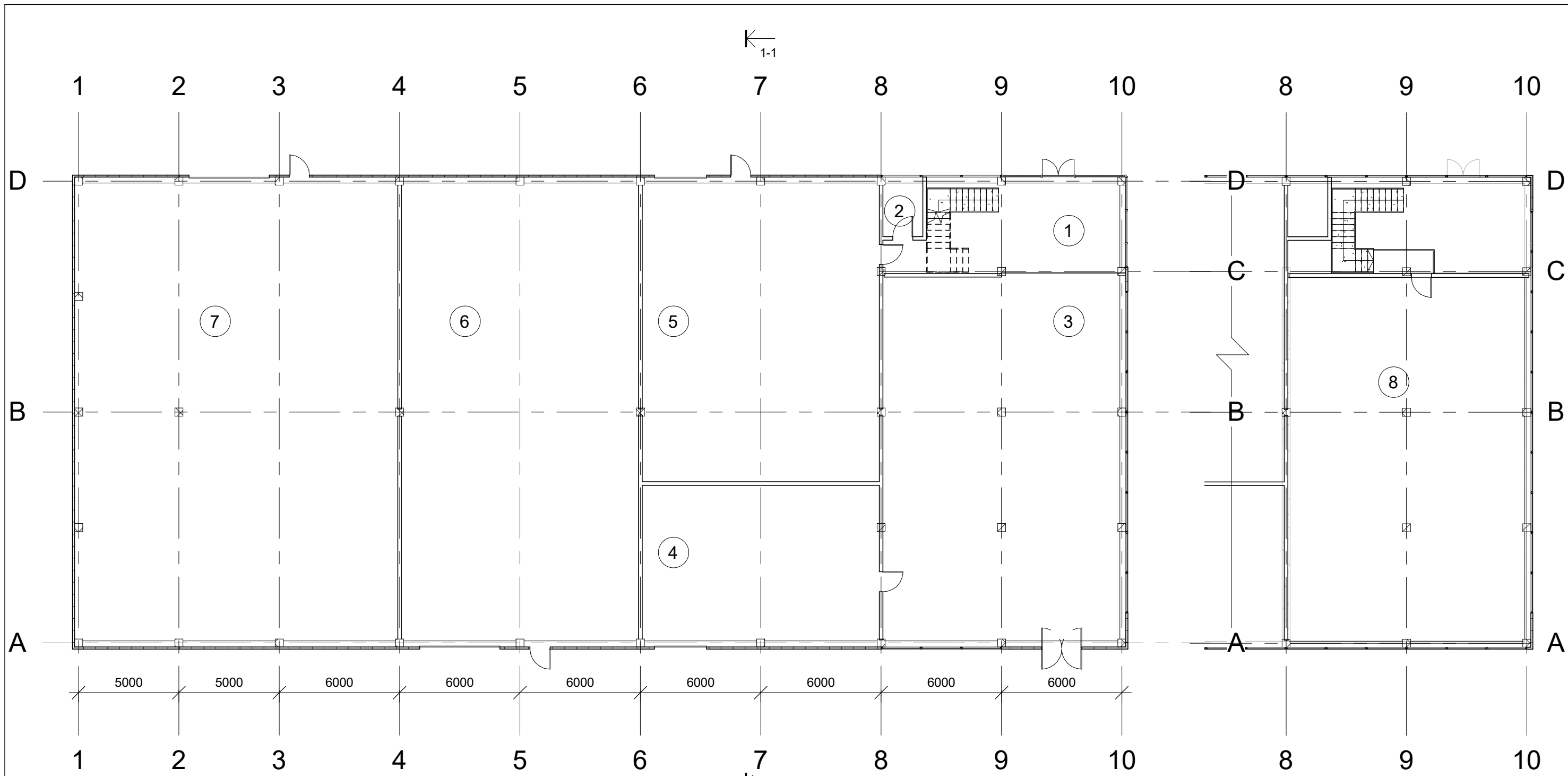

Patalpų eksplikacija		
Žymėjimas	Pavadinimas	Plotas
1	Holas	46.39 m <sup>2</sup>
2	Pagalbinė patalpa	5.84 m <sup>2</sup>
3	Sandėlys	223.09 m <sup>2</sup>
4	Sandėlys	94.86 m <sup>2</sup>
5	Sandėlys	178.93 m <sup>2</sup>
6	Sandėlys	276.00 m <sup>2</sup>
7	Sandėlys	375.24 m <sup>2</sup>
8	Pagalbinė patalpa	213.63 m <sup>2</sup>

1413.99 m<sup>2</sup>

Atestato Nr:	UAB „Arkilida“			Saltoniškių 29-409 2001, Vilnius tel: 2790083	Sandėlys Sodybų g. 7A, Vilniuje Statybos projektas. Projektiniai pasiūlymai	
A168	PV	L. Lideikienė		2018	Planai, M 1-200	
BK Nr. 014438	arch.	J. Lideikis		2018		
Etapas TDP	Užsakovas: UAB „Stilmega“				VP 18-10	
					Lapas 2	Lapų 11

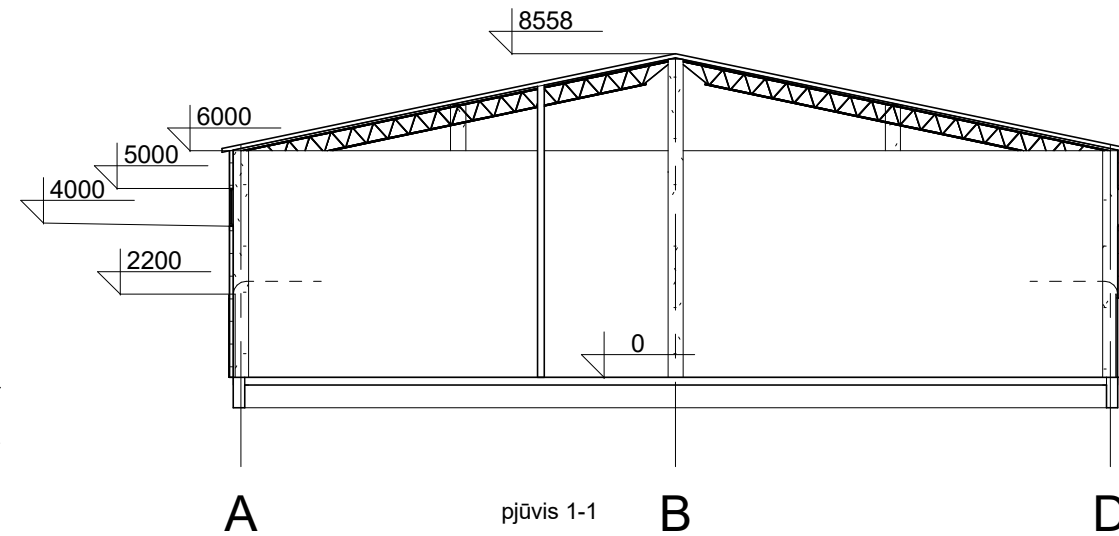
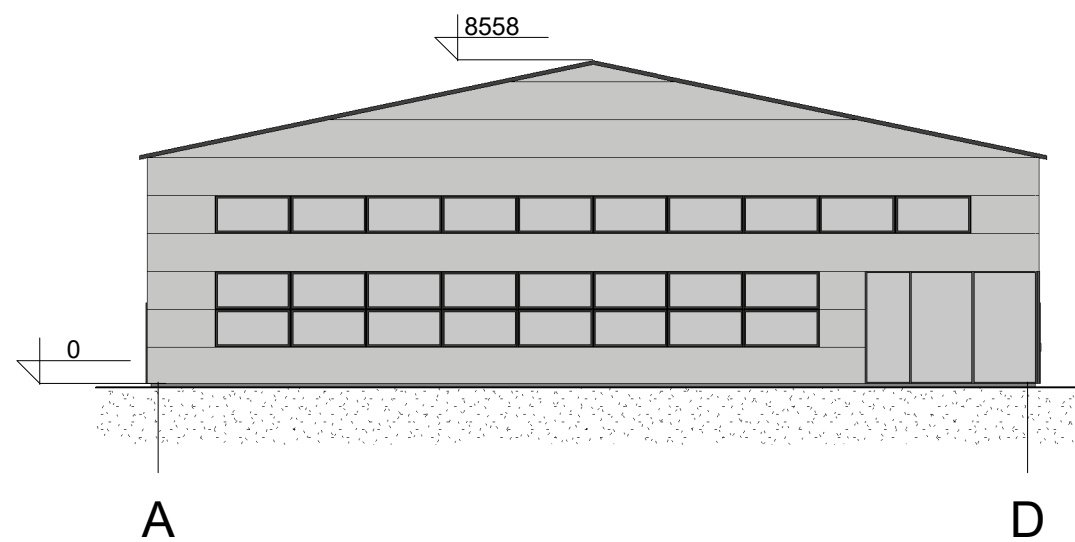
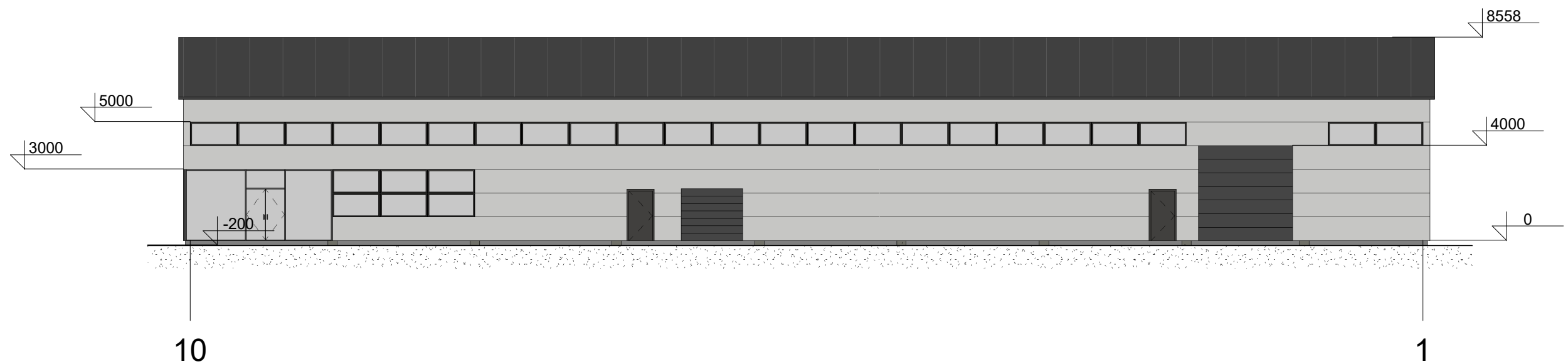

Atestato Nr:	UAB „Arkilida”			Saltoniškių 29-409 2001, Vilnius tel: 2790083	Sandėlys Sodybų g. 7A, Vilniuje Statybos projektas. Projektiniai pasiūlymai	
A168	PV	L. Lideikienė		2018	Fasadai, pjūvis 1-1, M 1-200	
BK Nr. 014438	arch.	J. Lideikis		2018		
Etapas	Užsakovas: UAB „Stilmega“				VP 18-10	
TDP					Lapas	Lapų
					3	11

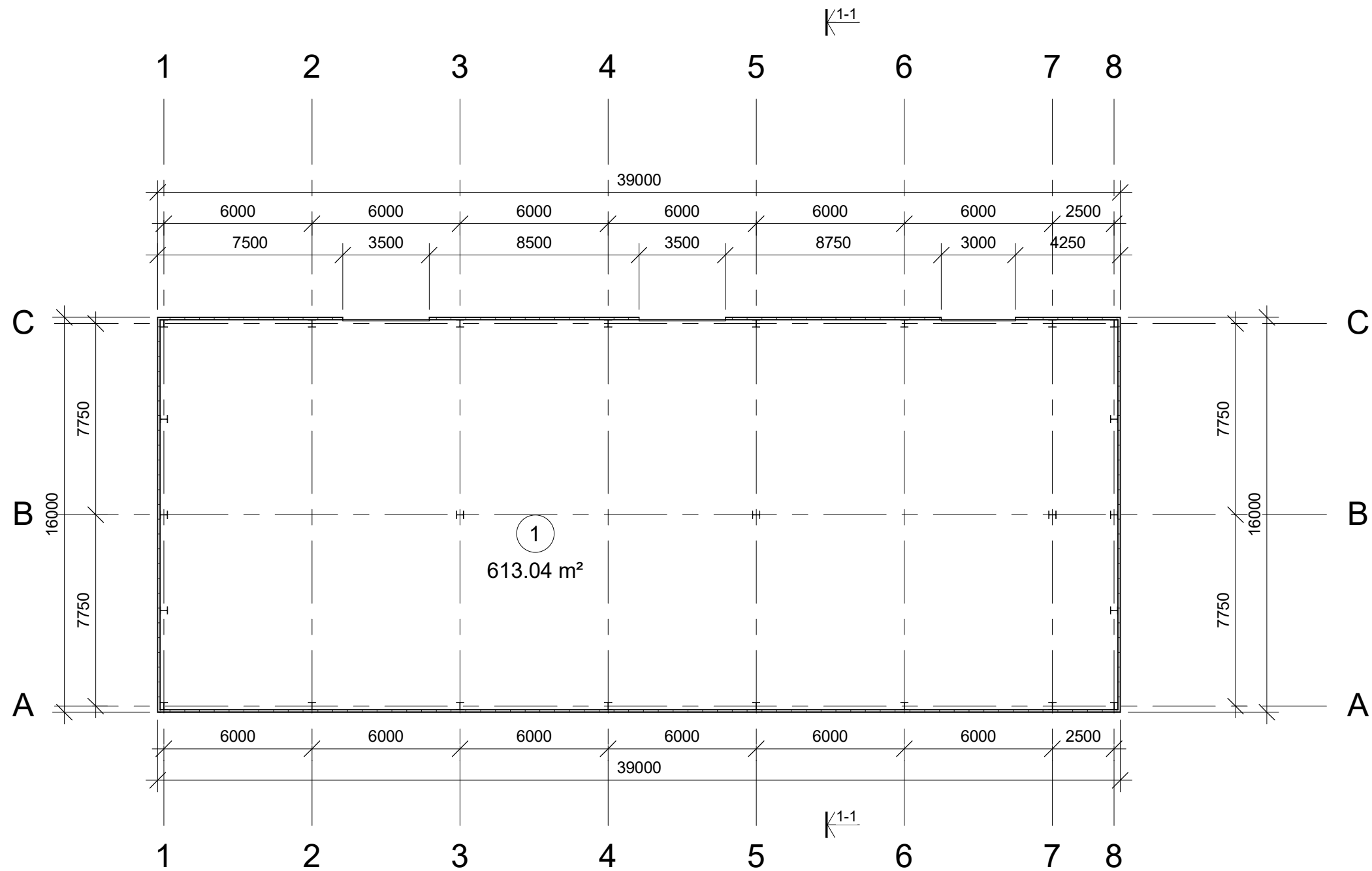

Patalpų eksplikacija		
Žymėjimas	Pavadinimas	Plotas
1	Sandėlys	613.04 m <sup>2</sup> 613.04 m <sup>2</sup>

Atestato Nr:	UAB „Arkilida“			Saltoniškių 29-409 2001, Vilnius tel: 2790083	Sandėlys Sodybų g. 7A, Vilniuje Statybos projektas. Projektiniai pasiūlymai	
A168	PV	L. Lideikienė		2018	Planas, M 1-200	
BK Nr. 014438	arch.	J. Lideikis		2018		
Etapas TDP	Užsakovas: UAB „Stilmega“			VP 18-10		Lapas 4
						Laida 0
						Lapų 11

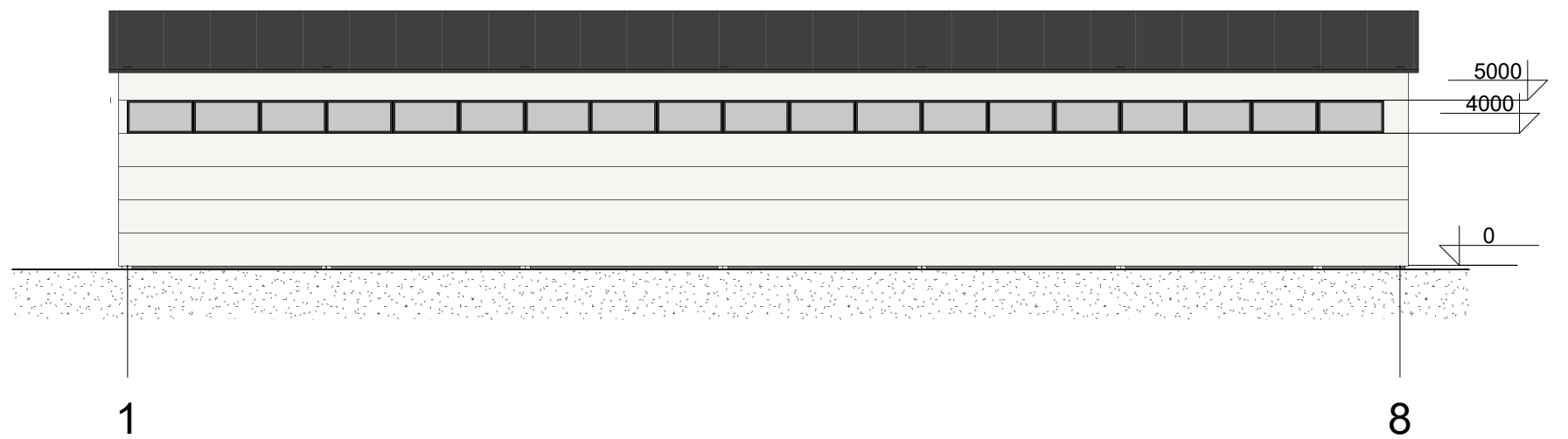
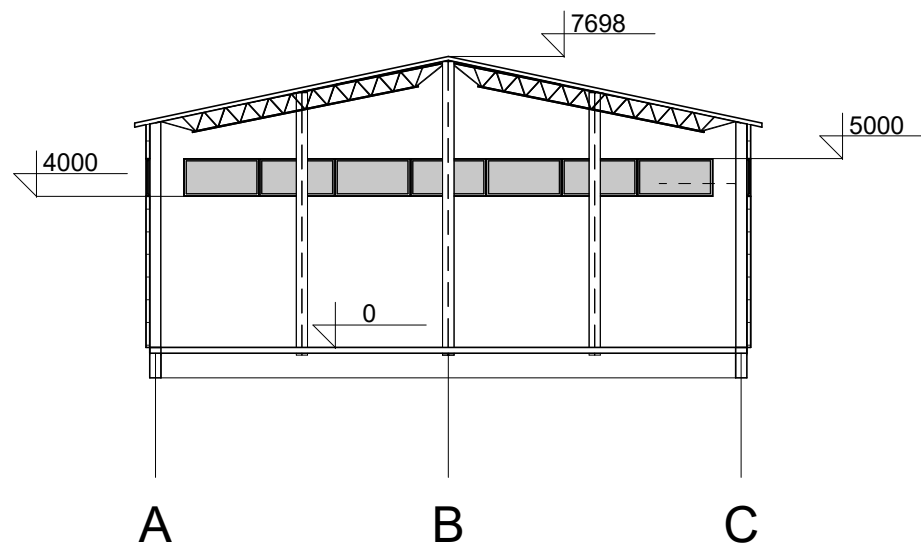
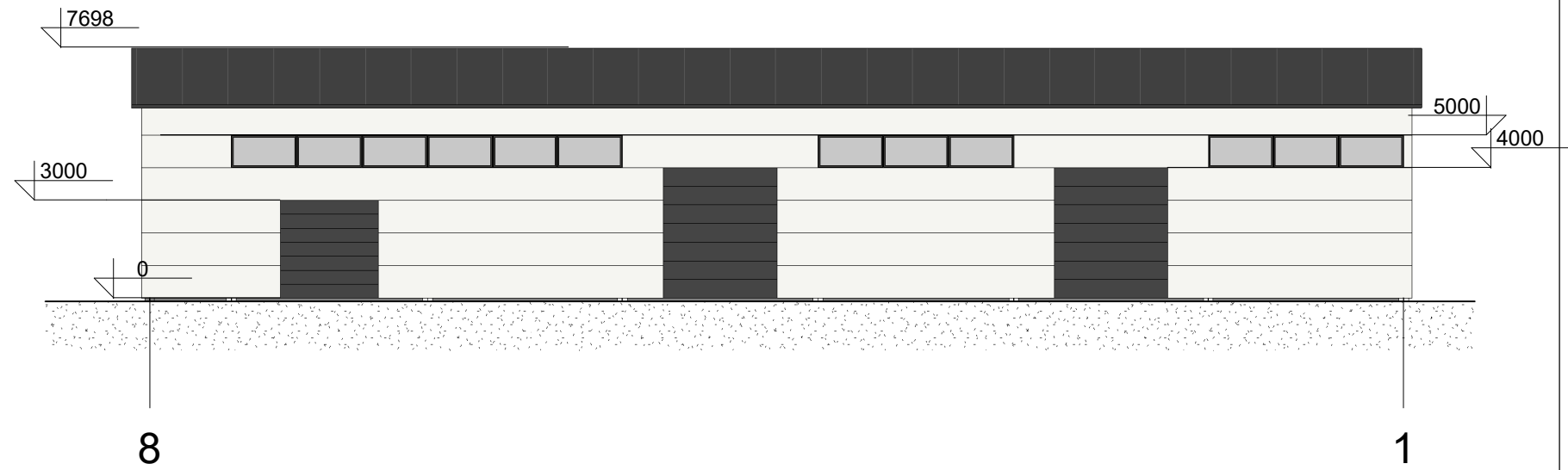
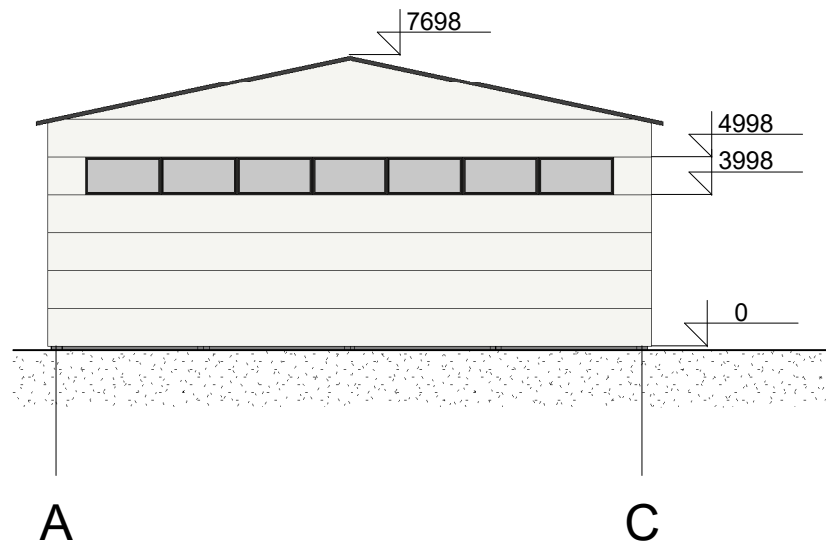

pjūvis 1-1

Atestato Nr:	UAB „Arkilida”			Saltoniškių 29-409 2001, Vilnius tel: 2790083	Sandėlys Sodybų g. 7A, Vilniuje Statybos projektas. Projektiniai pasiūlymai	
A168	PV	L. Lideikienė		2018	Fasadai, pjūvis 1-1, M 1-200	
BK Nr. 014438	arch.	J. Lideikis		2018		
Etapas	Užsakovas: UAB „Stilmega“				VP 18-10	
TDP					Lapas	Lapų
					5	11

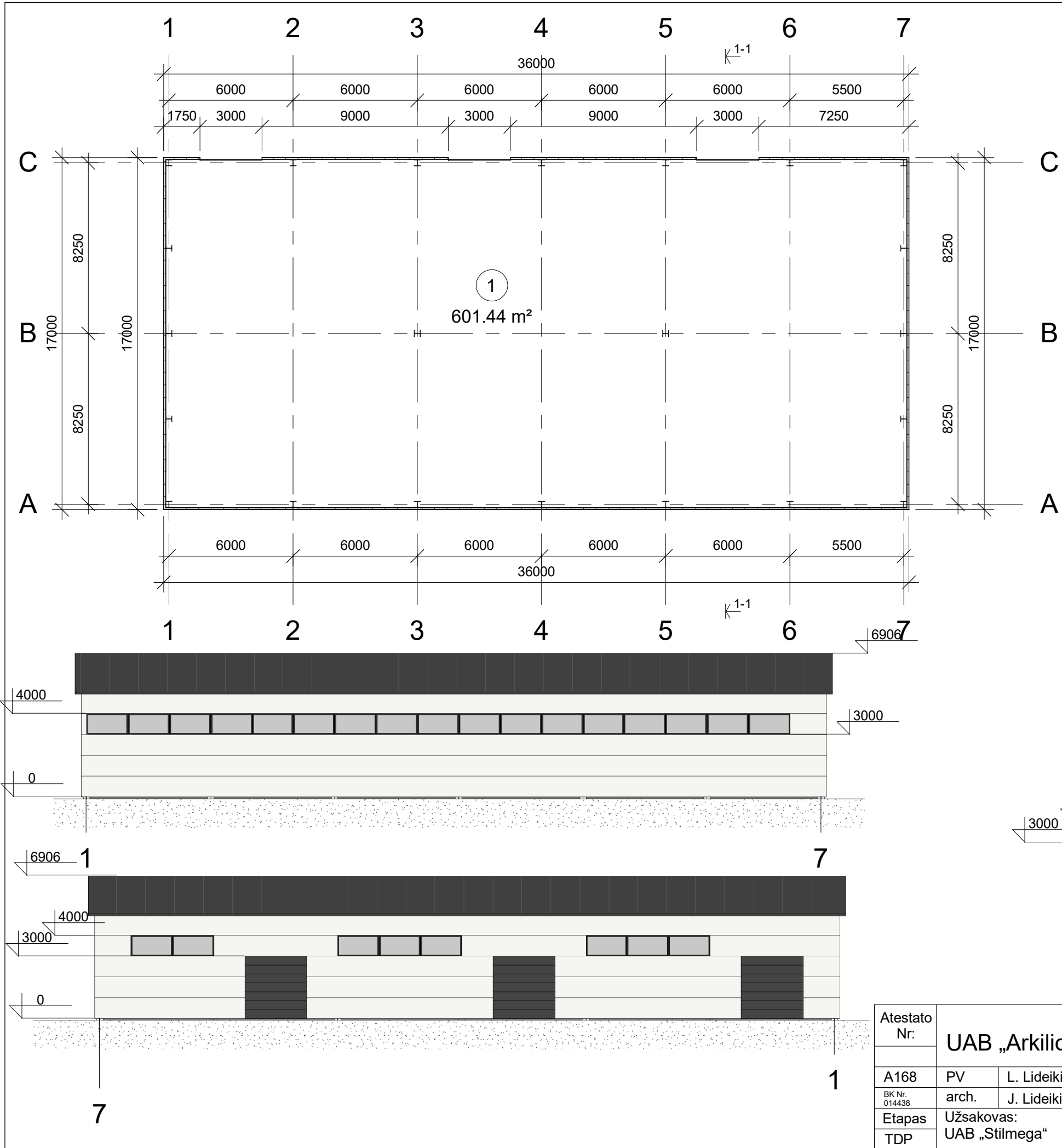

Patalpų eksplikacija		
Žymėjimas	Pavadinimas	Plotas
1	Sandėlys	601.44 m <sup>2</sup>
		601.44 m <sup>2</sup>

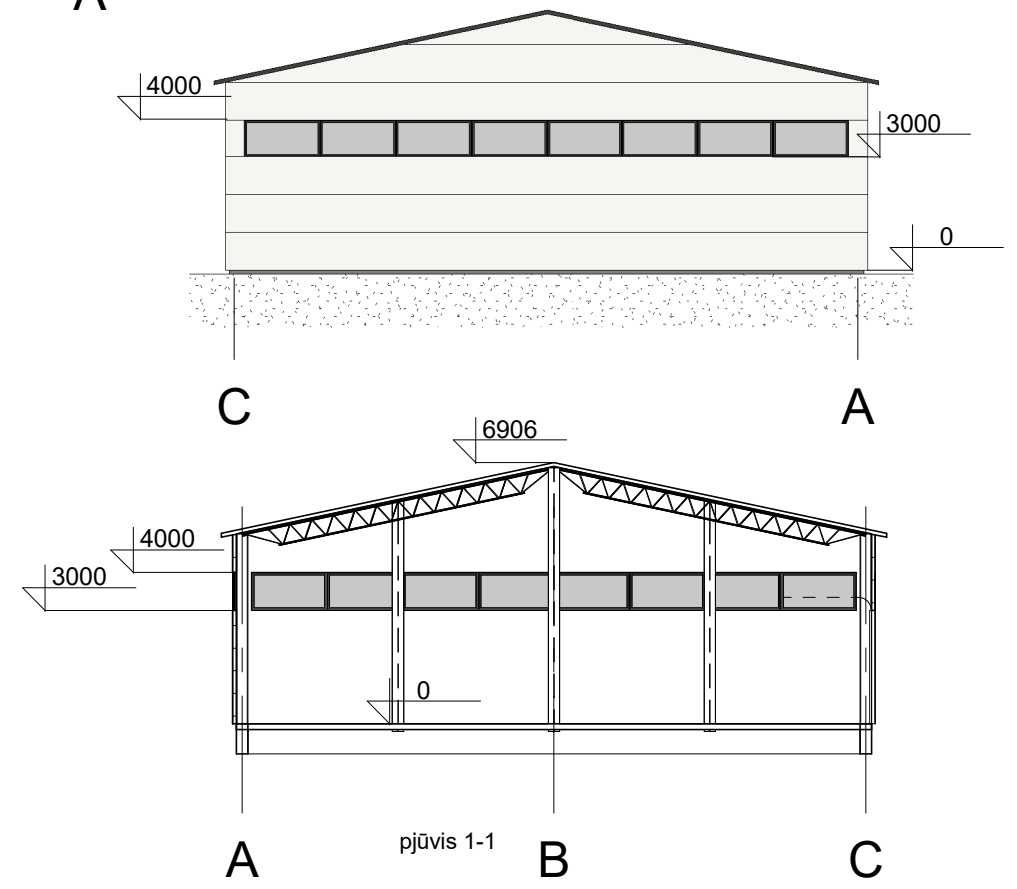

Atestato Nr:	UAB „Arkilida“			Saltoniškių 29-409 2001, Vilnius tel: 2790083	Sandėlys Sodybų g. 7A, Vilniuje Statybos projektas. Projektiniai pasiūlymai	
A168	PV	L. Lideikienė		2018	Planas, fasadai, pjūvis 1-1, M 1-200	
BK Nr. 014438	arch.	J. Lideikis		2018		
Etapas	Užsakovas: UAB „Stilmega“				VP 18-10	
TDP					Lapas	Lapų
					6	11

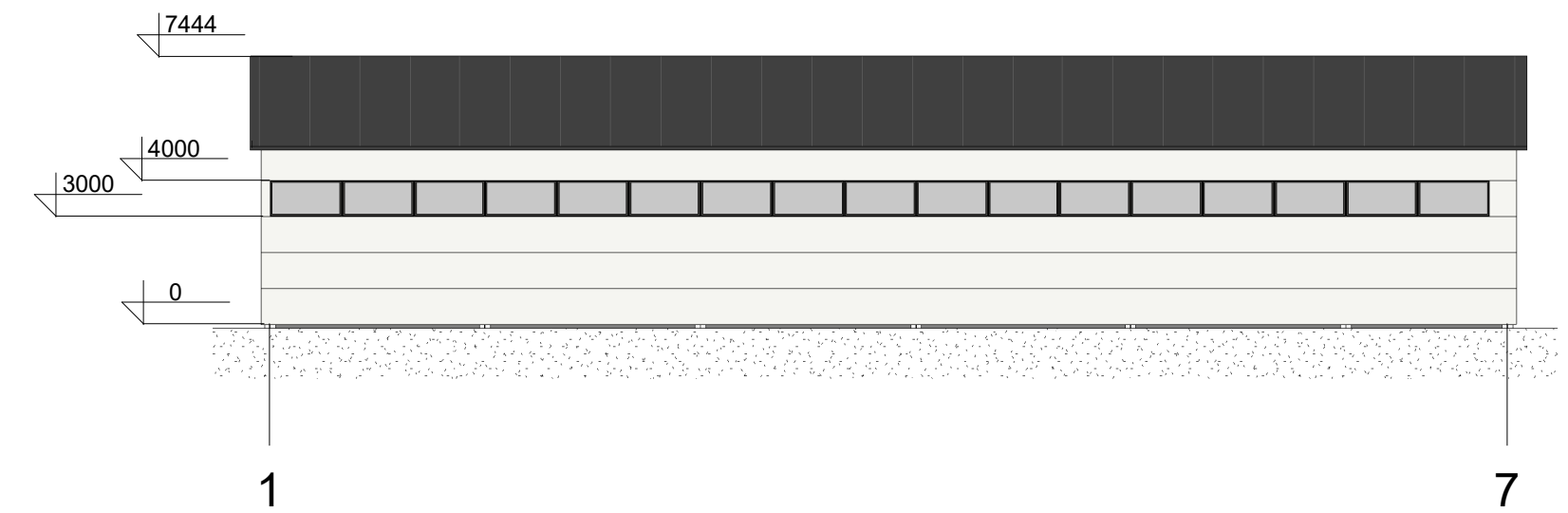
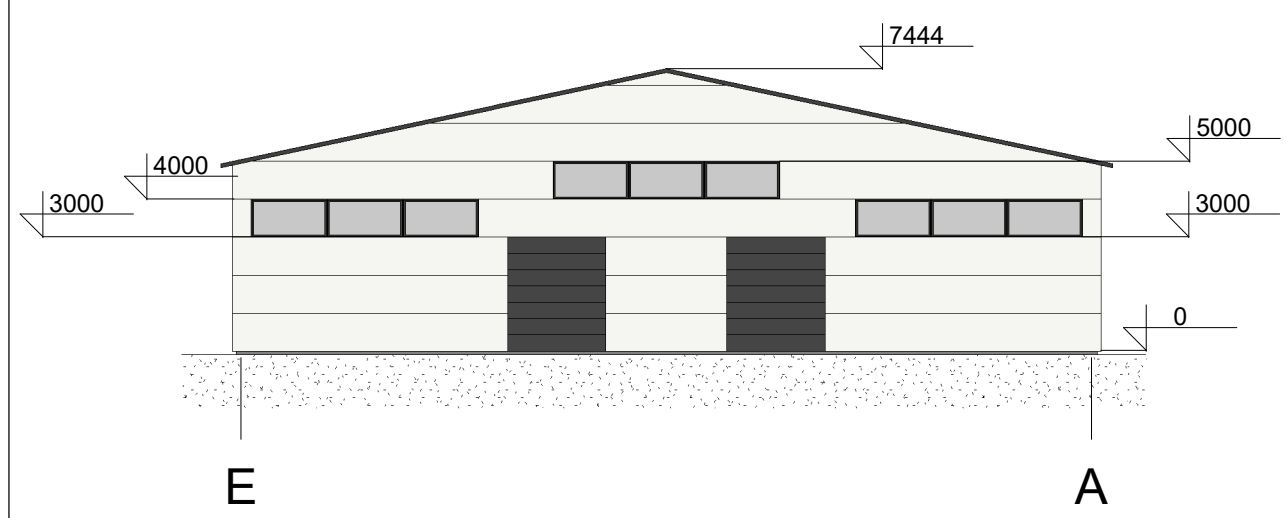
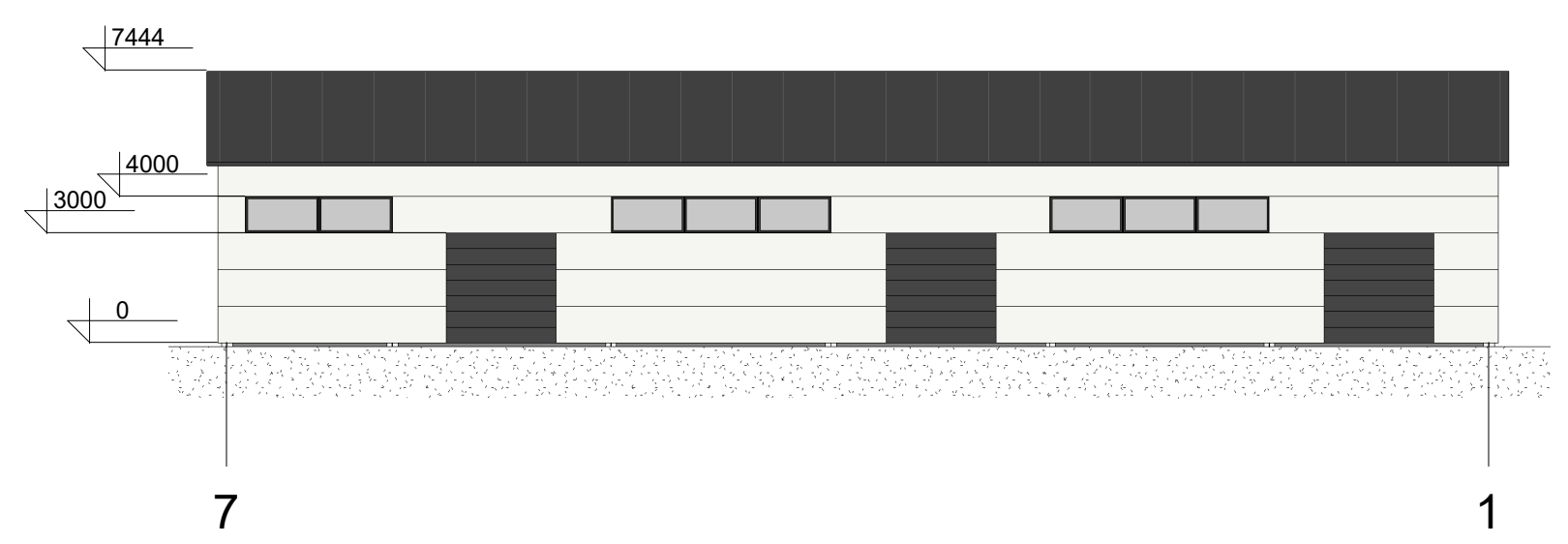
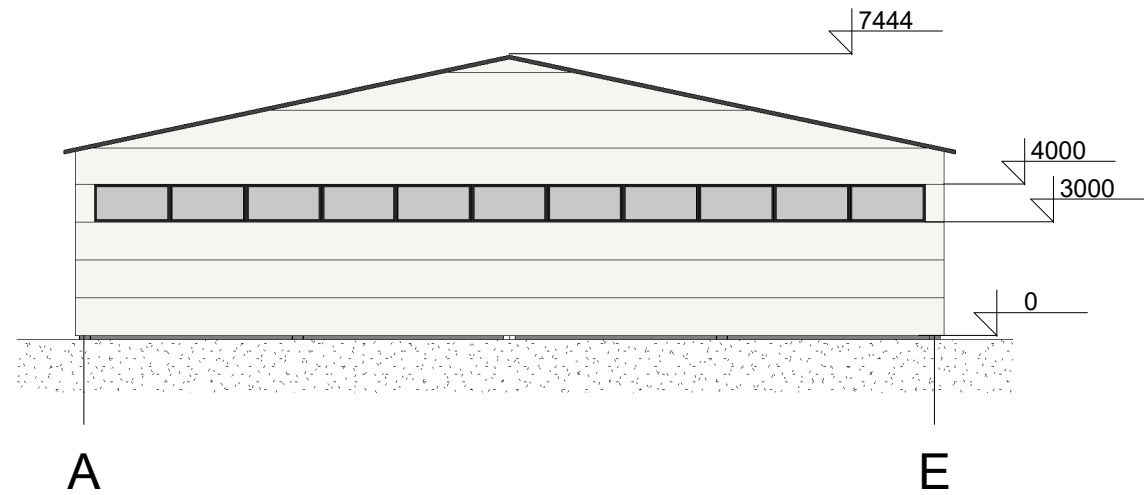

Atestato Nr:	UAB „Arkilida”			Saltoniškių 29-409 2001, Vilnius tel: 2790083	Sandėlys Sodybų g. 7A, Vilniuje Statybos projektas. Projektiniai pasiūlymai	
A168	PV	L. Lideikienė		2018	Fasadai, M 1-200	
BK Nr. 014438	arch.	J. Lideikis		2018		
Etapas	Užsakovas: UAB „Stilmega“				VP 18-10	
TDP					Lapas	Lapų
					7	11

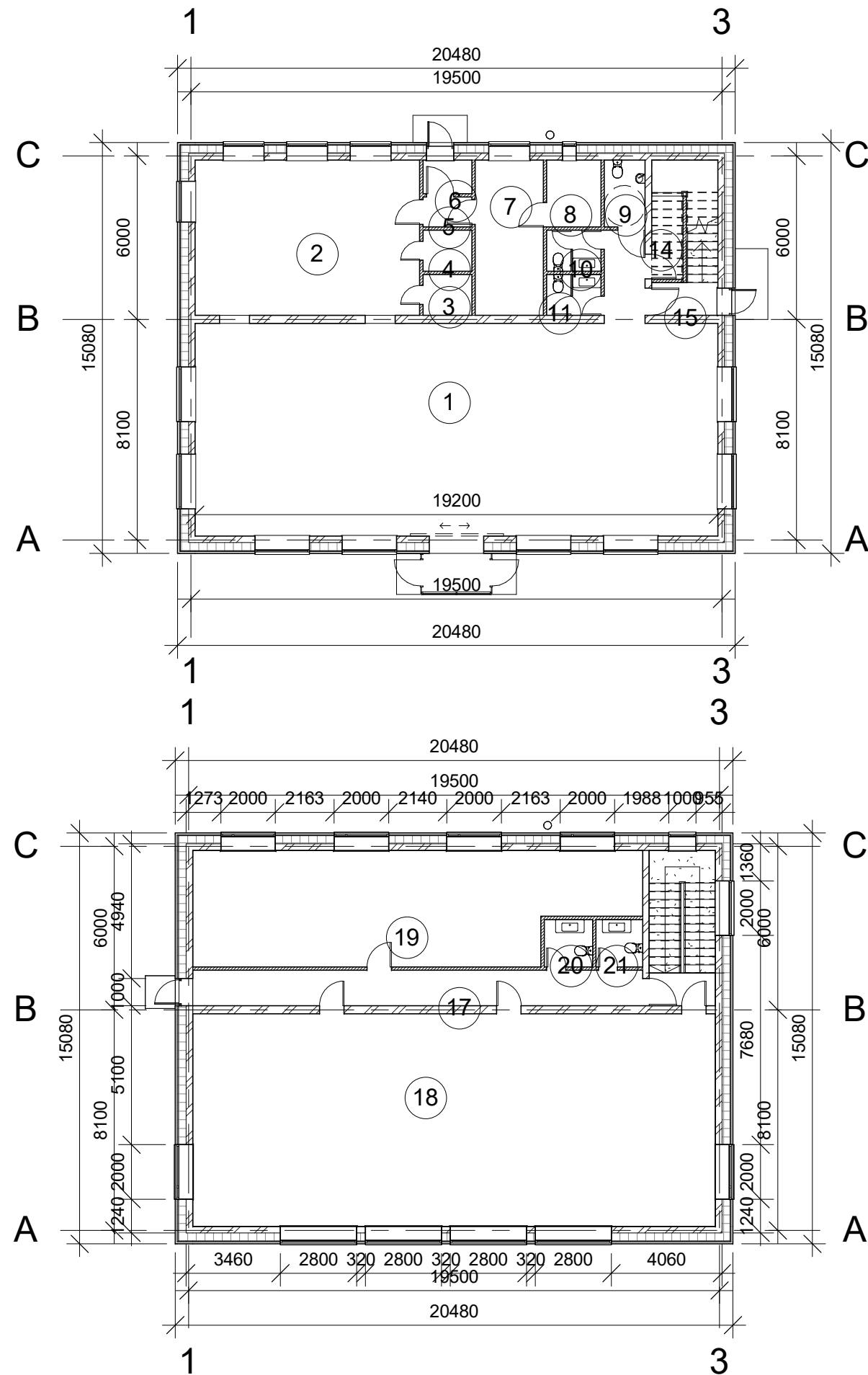

Patalpų eksplikacija 1a.		
Nr.	Pavadinimas	Plotas
1	Ekspozicijų salė	159.91 m <sup>2</sup>
2	Sandėliavimo patalpa	47.03 m <sup>2</sup>
3	Pagalbinė patalpa	2.70 m <sup>2</sup>
4	Pagalbinė patalpa	2.70 m <sup>2</sup>
5	Holas	1.98 m <sup>2</sup>
6	Tambūras	2.23 m <sup>2</sup>
7	Pagalbinė patalpa	14.25 m <sup>2</sup>
8	Pagalbinė patalpa	4.92 m <sup>2</sup>
9	WC	3.69 m <sup>2</sup>
10	WC	3.00 m <sup>2</sup>
11	WC	3.00 m <sup>2</sup>
12	Patalpa	0.00 m <sup>2</sup>
13	Patalpa	0.00 m <sup>2</sup>
14	Sandėliukas	3.53 m <sup>2</sup>
15	Tambūras	2.92 m <sup>2</sup>
		251.85 m <sup>2</sup>

Patalpų eksplikacija 2a.		
Nr.	Pavadinimas	Plotas
17	Koridorius	21.49 m <sup>2</sup>
18	Administracinė patalpa	149.76 m <sup>2</sup>
19	Pagalbinė patalpa	63.79 m <sup>2</sup>
20	WC	3.10 m <sup>2</sup>
21	WC	2.99 m <sup>2</sup>
		241.13 m <sup>2</sup>

Atestato Nr:	Saltoniškių 29-409 2001, Vilnius tel: 2790083			Administracinis pastatas Sodybų g. 7A, Vilniuje Statybos projektas. Projektiniai pasiūlymai	
A168	PV	L. Lideikienė	2018	1 ir 2 a. planai, M 1-200	
BK Nr. 014438	arch.	J. Lideikis	2018		
Etapas TDP	Užsakovas: UAB „Stilmega“			VP 18-10	Laidos Lapas Lapų 0 8 11

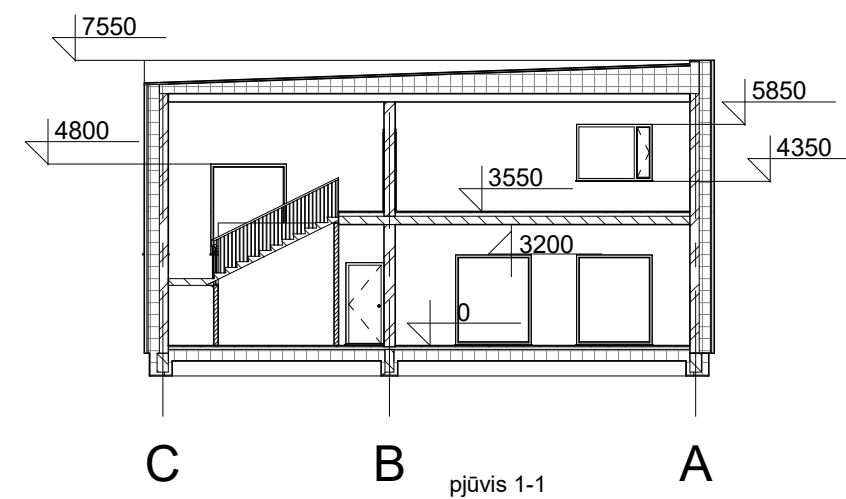
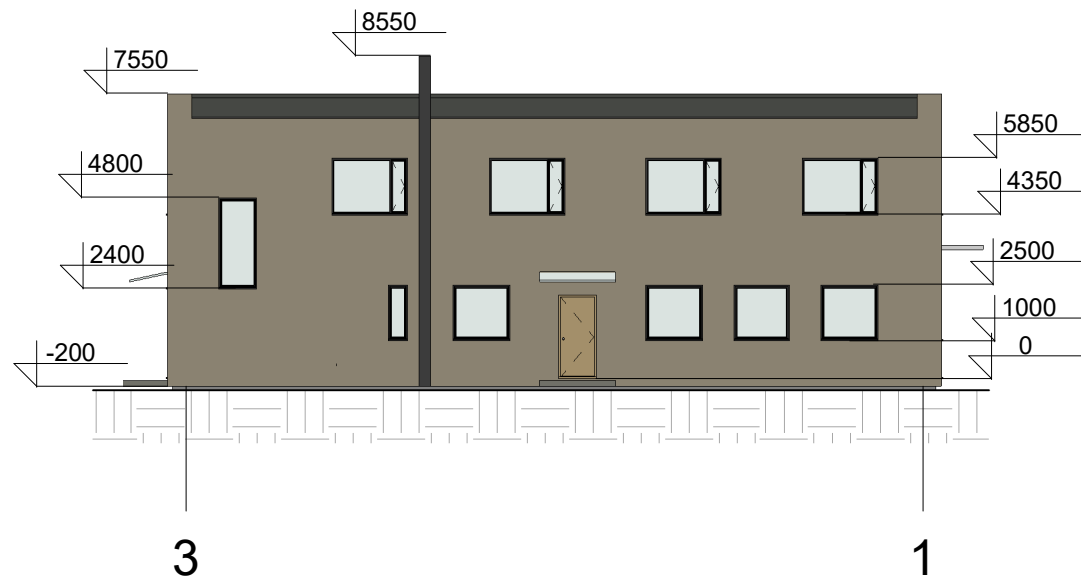
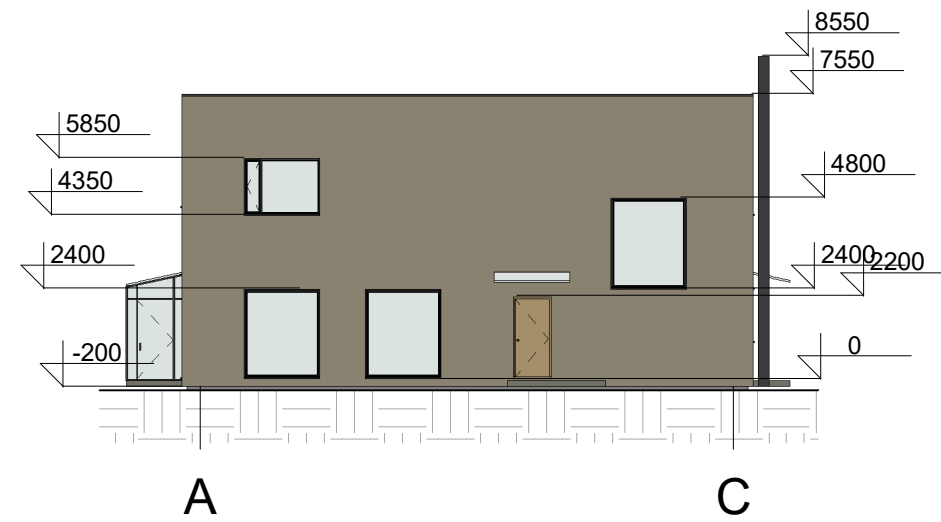
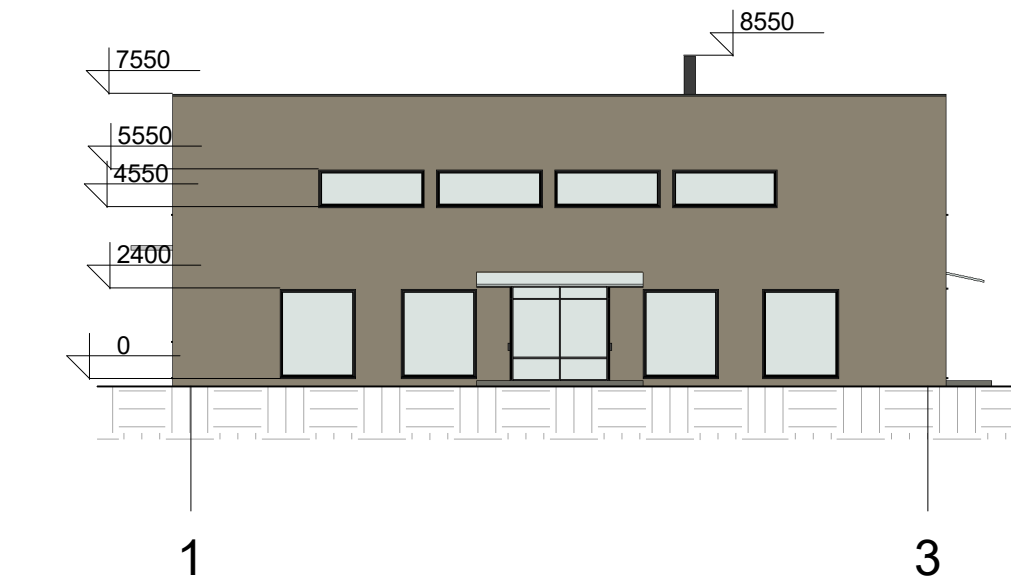

Atestato Nr:	UAB „Arkilida”			Saltoniškių 29-409 2001, Vilnius tel: 2790083	Administracinis pastatas Sodybų g. 7A, Vilniuje Statybos projektas. Projektiniai pasiūlymai	Laida
A168	PV	L. Lideikienė		2018	Fasadai, pjūvis 1-1, M 1-200	0
BK Nr. 014438	arch.	J. Lideikis		2018		Lapas
Etapas	Užsakovas: UAB „Stilmega”				VP 18-10	Lapų
TDP						9



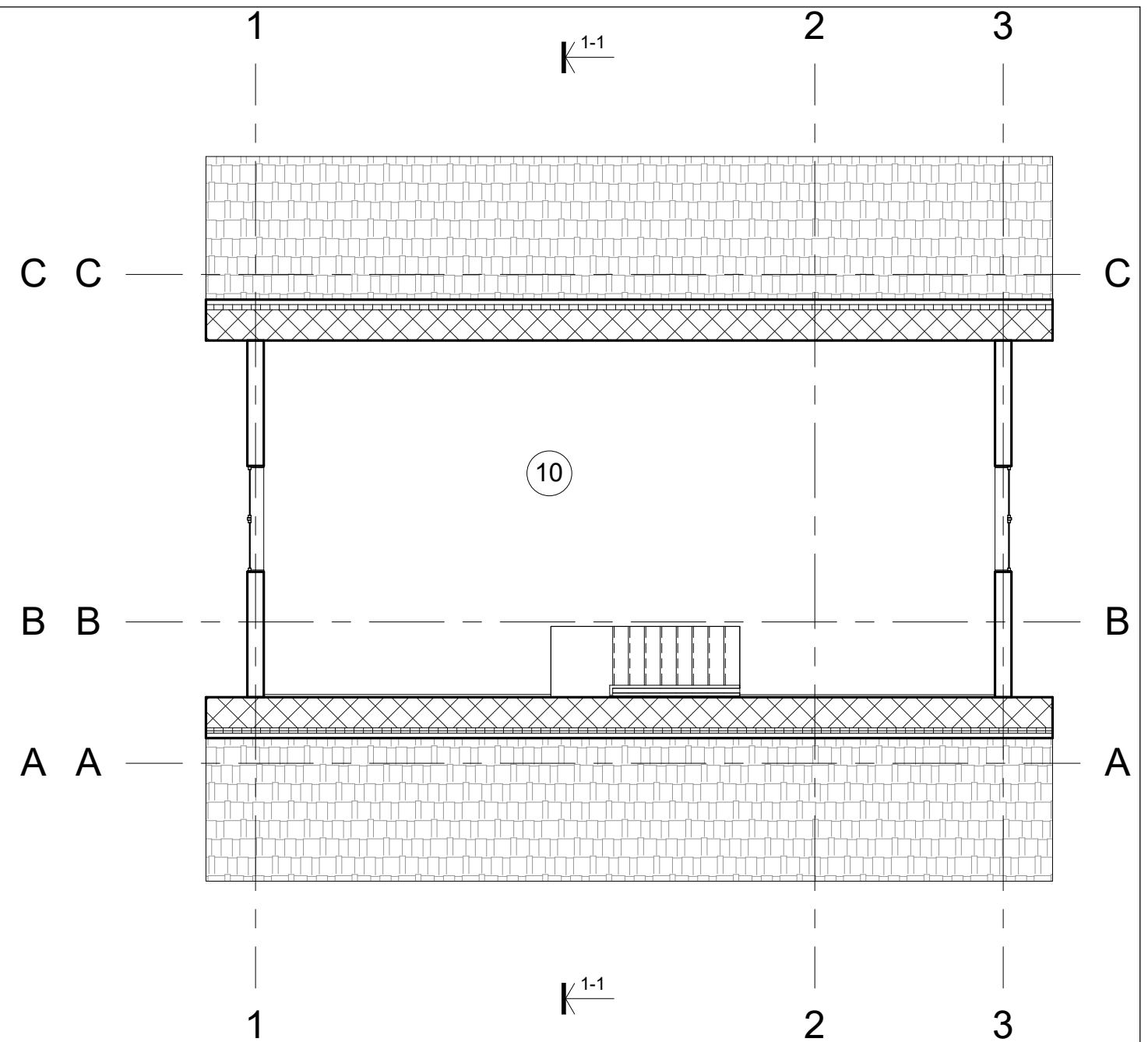
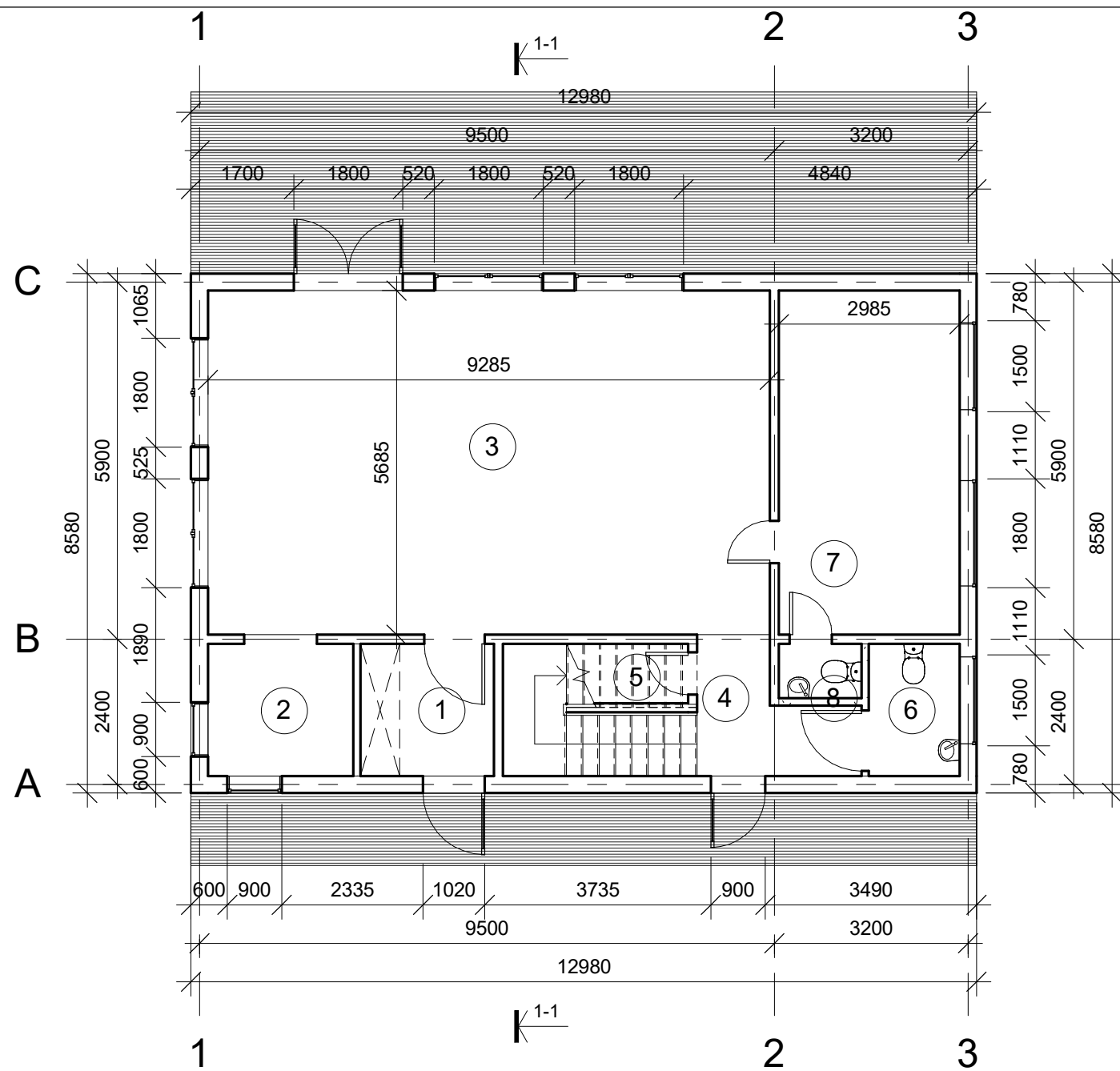

Patalpų eksplikacija		
Nr.	Pavadinimas	Plotas
1	Tambūras	4.82 m <sup>2</sup>
2	Pagalbinė patalpa	5.42 m <sup>2</sup>
3	Ekspozicijų salė	52.79 m <sup>2</sup>
4	Holas	4.57 m <sup>2</sup>
5	Sandėliukas	1.71 m <sup>2</sup>
6	WC	3.28 m <sup>2</sup>
7	Pagalbinė patalpa	16.97 m <sup>2</sup>
8	WC	1.23 m <sup>2</sup>
10	Administracinė patalpa	71.23 m <sup>2</sup>
		162.00 m <sup>2</sup>

Atestato Nr:	Saltoniškių 29-409 2001, Vilnius tel: 2790083			Administracinis pastatas Sodybų g. 7A, Vilniuje Statybos projektas. Projektiniai pasiūlymai	
A168	PV	L. Lideikienė	2018	1 ir 2 a. planai, M 1-100	
BK Nr. 014438	arch.	J. Lideikis	2018		
Etapas	Užsakovas:			VP 18-10	Lapas
TDP	UAB „Stilmega“				Lapų
				10	11

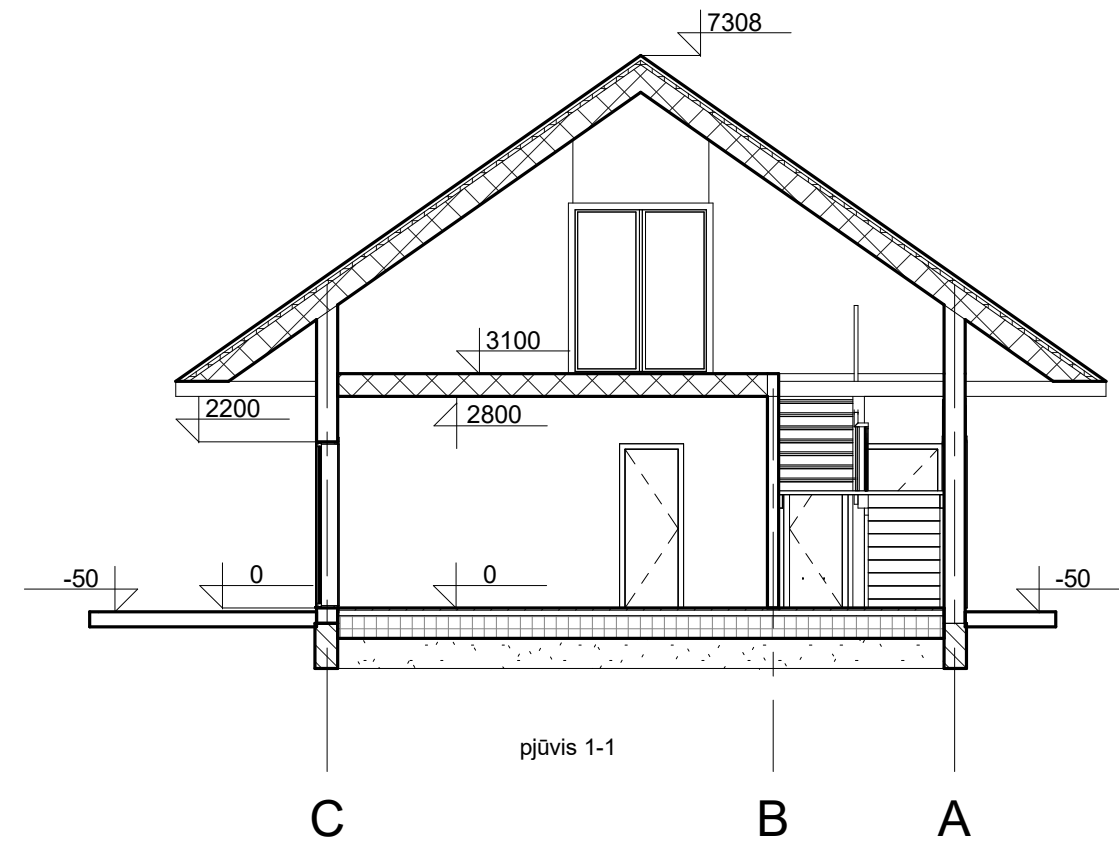
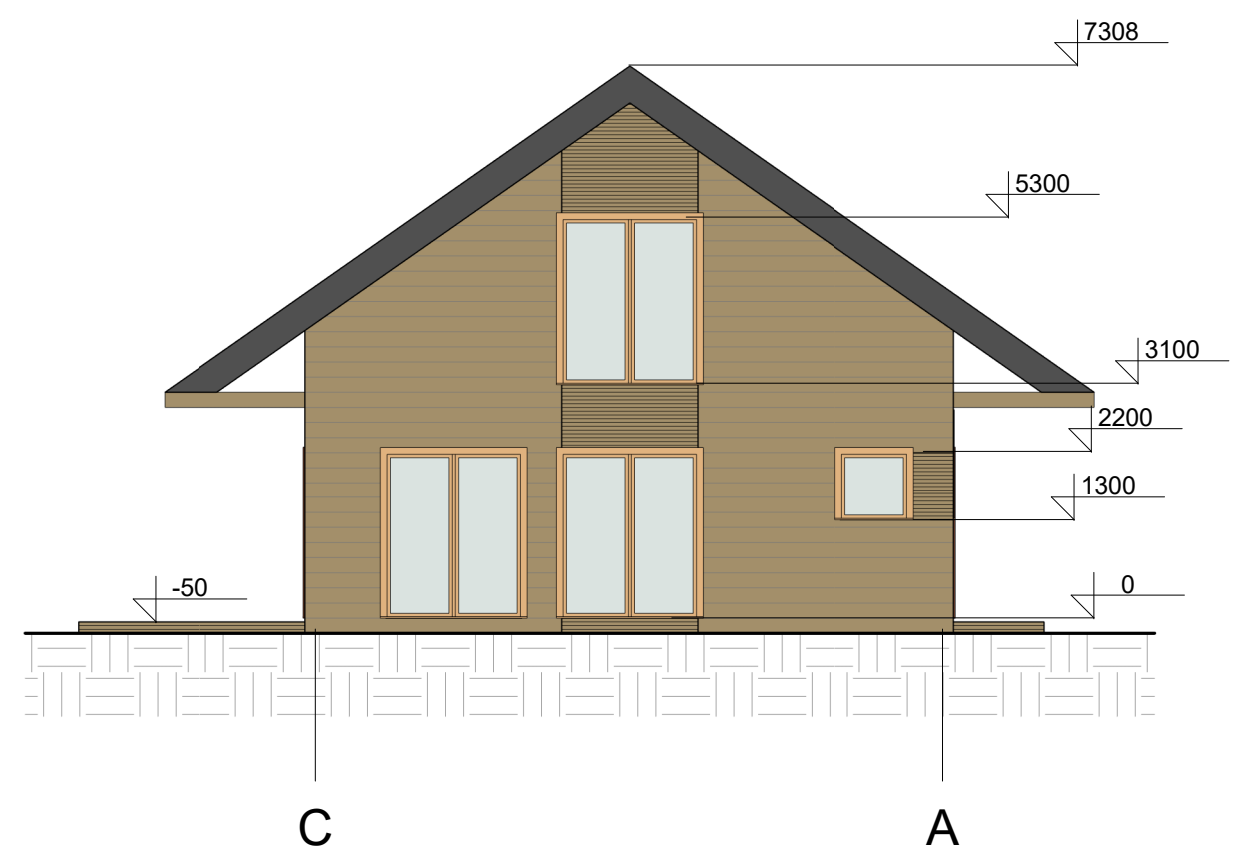

Atestato Nr:	UAB „Arkilida”			Saltoniškių 29-409 2001, Vilnius tel: 2790083	Administracinis pastatas Sodybų g. 7A, Vilniuje Statybos projektas. Projektiniai pasiūlymai	Laida
A168	PV	L. Lideikienė		2018	Fasadai, pjūvis 1-1, M 1-100	0
BK Nr. 014438	arch.	J. Lideikis		2018		Lapas
Etapas	Užsakovas: UAB „Stilmega”				VP 18-10	Lapų
TDP						11

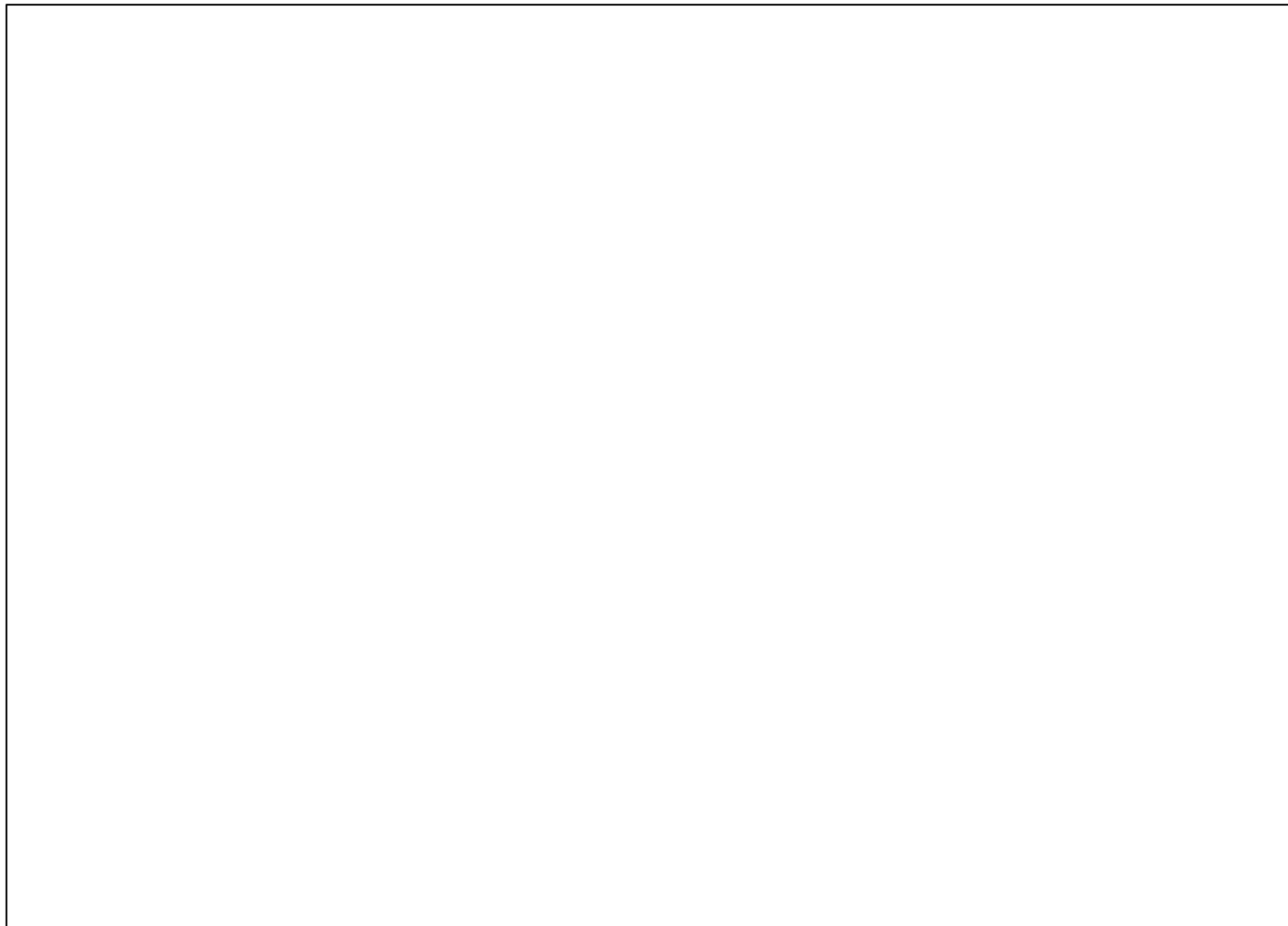

Atestato Nr.	Saltoniškiųg. 29-409 k. UAB "ARKILIDA" 2001 Vilnius tel. 2790083			3 Sandėliai, 2 administraciniai pastatai Sodybų g. 7A, Vilniuje Statybos projektas. Projektiniai pasiūlymai	
A168	PV	L. Lideikienė	2018 06	Statinių išdėstymo schema M 1:500	
A168	Arch.	L. Lideikienė	2018 06		
Etapas	Užsakovas: UAB „Stilmega“			VP 18-10	Lapas
TDP					1