

C1 kategorijos SENIAVOS PL.

D2 P. KLIMO G.

D2 V. ČARNECKIO G.

ŠEŠTOKŲ G. PAGAL BENDRAJĄ PLANĄ B2

SUTARTINIAI ŽYMĖJIMAI

	SKLYPO RIBA
	GATVIŲ RAUDONOSIOS LINIJOS
	PROJEKTUOJAMAS GYV. NAMAS
	ATSKIRU PROJ. PROJEK. PASTATAI
	STATOMI GRETIMI PASTATAI

TECH. RODIKLIAI

SKLYPO PLOTAS	0,0600 ha
UŽSTATYMO TANKIS	31 %
UŽSTATYMO INTEN.	37 %
ŽELDYNŲ PLOTAS	~ 30 %

GYV. NAMAS - A

BENDRAS PL.	228,43 m ²
GYVENAMOS PL.	146,90 m ²
NAUDINGAS PL.	195,72 m ²
TŪRIS	1125 m ³
UŽSTATYTAS PLOTAS	188 m ²
AUKŠTIS iki kraigo	7,75 m
GARAŽAS	21,00 m ²
ENERG.NAUD. KLASĖ	A+
ATSPARUMAS UGNIAI	II

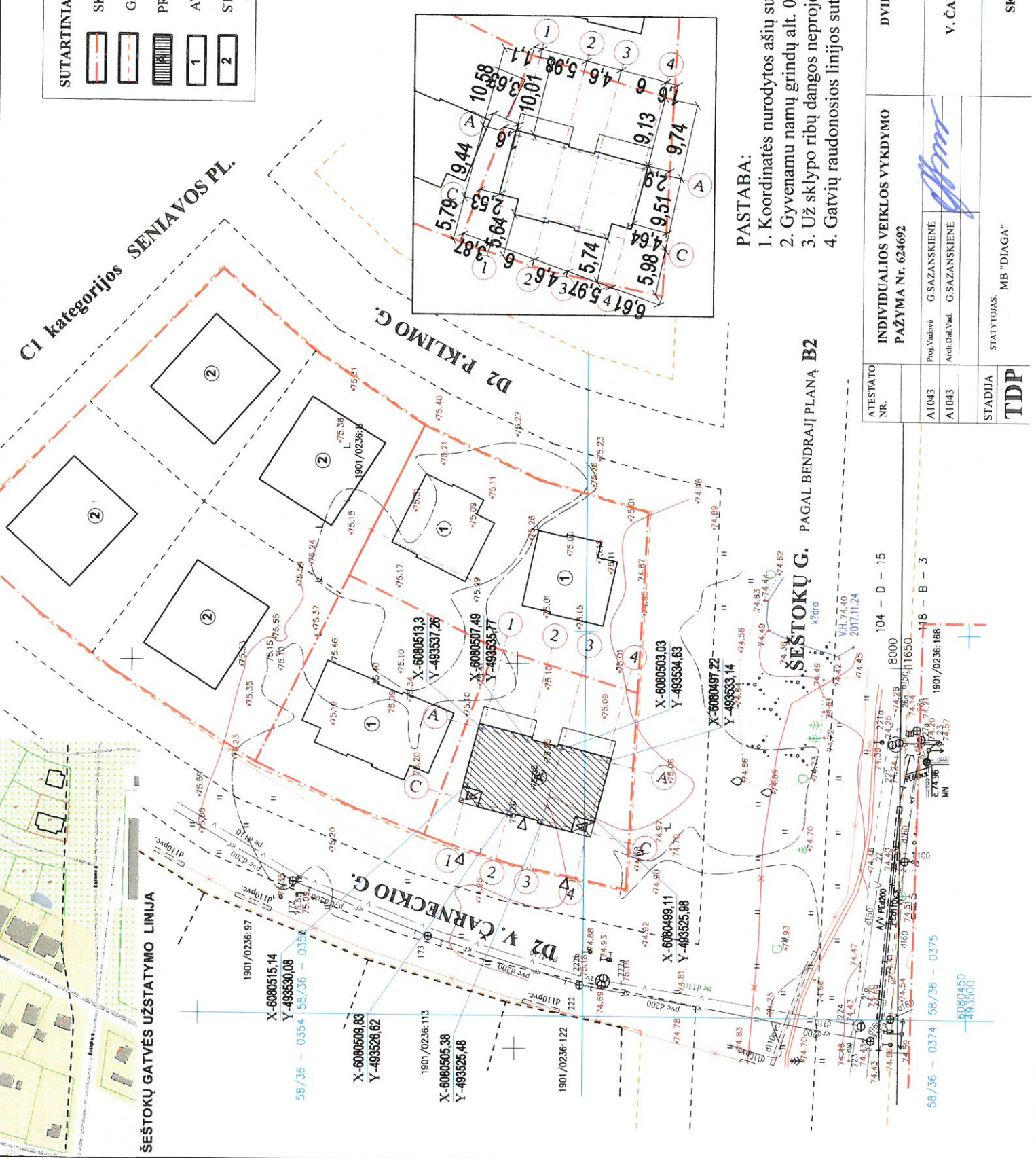

PASTABA:

1. Koordinatės nurodytos ašių susikirtimo taškuose.
2. Gyvenamu namų grindų alt. 0.00=75,80
3. Už sklypo ribų dangos neprojektuojamos.
4. Gatvių raudonosios linijos sutampa su sklypo ribomis.

ATESTATO NR.		INDIVIDUALIOS VEIKLOS VYKDYMO PAŽYMA Nr. 624692		DVBUTIS GYVENAMASIS NAMAS STATYBOS PROJEKTAS	
A1043	Proj.Vahvė	G.SAZANSKIENĖ		LAIMA	
A1043	Arch.Diil'Vald.	G.SAZANSKIENĖ		00	
STADIJA	STATYTOJAS: MB "DIAGA"			V. ČARNECKIO G. 2, KAUNAS	
TDP				SKLYPO PLANAS M 1:500	
			LAPAS LAPU SP-1 I		

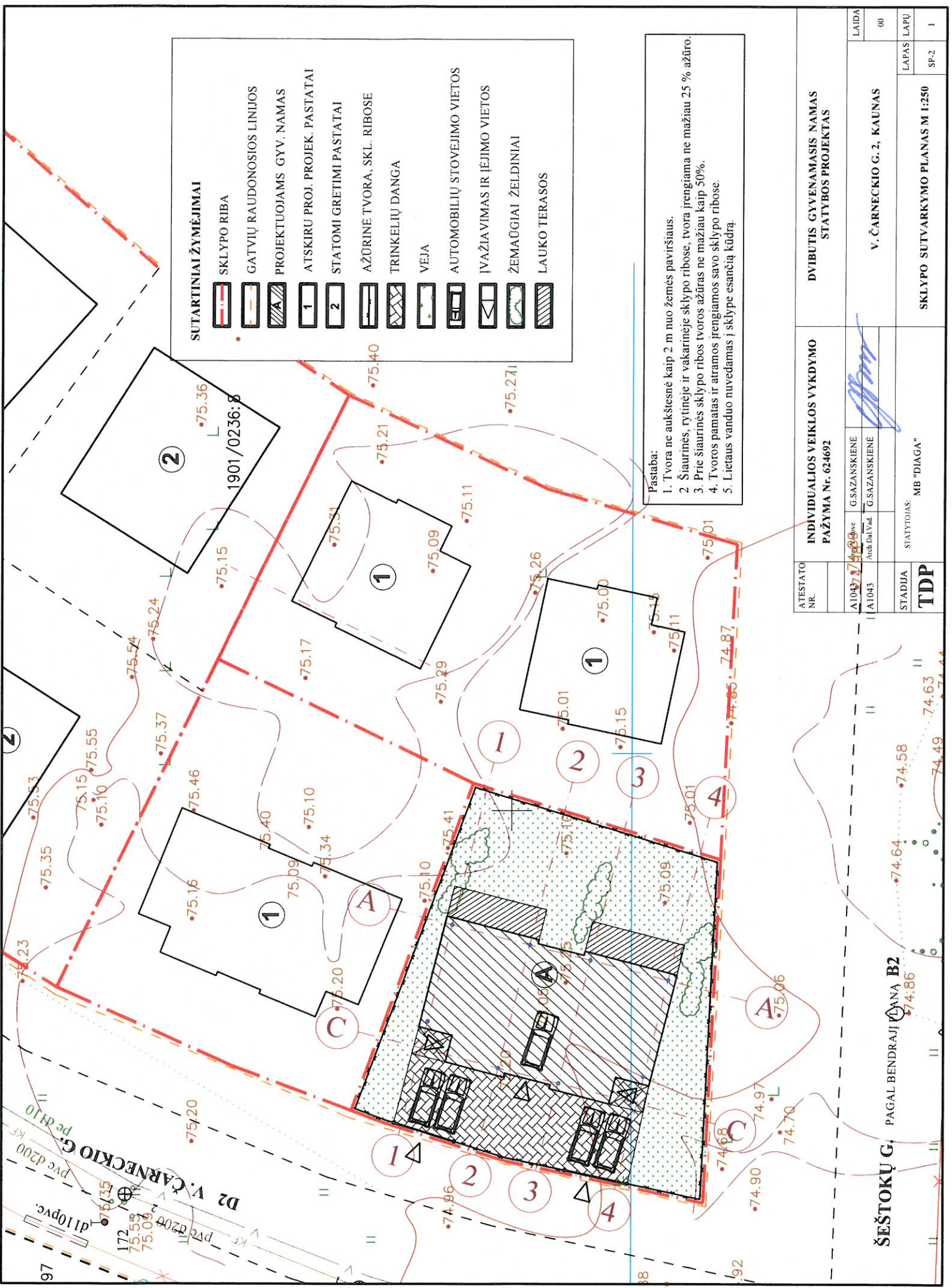

SUTARTINIAI ŽYMĖJIMAI

- SKLYPO RIBA
- GATVIŲ RAUDONOSIOS LINIJOS
- PROJEKTUOJAMAS GYV. NAMAS
- ATSKIRU PROJ. PROJEK. PASTATAI
- STATOMI GREITIMI PASTATAI
- AŽŪRINĖ TVORA, SKL. RIBOSE
- TRINKELIŲ DANGA
- VEJA
- AUTOMOBILIŲ STOVĖJIMO VIETOS
- ĮVAŽIAVIMAS IR ĮEJIMO VIETOS
- ŽEMAŪGIAI ŽELDINIAI
- LAUKO TERASOS

Pastaba:

1. Tvorą ne aukštesnę kaip 2 m nuo žemės paviršiaus.
2. Šiaurinės, rytinės ir vakarinės sklypo ribose, tvora įrengiama ne mažiau 25 % ažūro.
3. Prie šiaurinės sklypo ribos tvoros ažūras ne mažiau kaip 50%.
4. Tvoros pamatas ir atramos įrengiamos savo sklypo ribose.
5. Lietaus vanduo nuvedamas į sklype esančią kūdrą.

ATESTATO NR.	INDIVIDUALIOS VEIKLOS VYKDYMO PAŽŪMA Nr. 624692		DYBUTIS GYVENAMASIS NAMAS STATYBOS PROJEKTAS
A1043/21/10/08/ve	GSAZANSKIENE		V. ČARNECKIO G. 2, KAUNAS
A1043 Arch. Dal. Vald.	GSAZANSKIENE		
STADIJA	STATYTOJAS:	MB "DIAGA"	SKLYPO SUTVARKYMO PLANAS M 1:250
TDP			LAPAS SP-2
			LAPAS 00
			LAPAS 1

ŠEŠTOKŲ G. PAGAL BENDRAJĄ PLANĄ B2

I AUKŠTAS
I BUTAS

- 1. KORIDORIUS 5.54 m²
 - 2. WC +pagalbinė 6.85 m²
 - 3. VIRTUVĖ+SVET. 35.31 m²
 - 4. SANDELJUKAS 11.71 m²
- VIŠO : I BUTAS I A - 59.41**

- 2 BUTAS**
- 5. KORIDORIUS 5.54 m²
 - 6. WC +pagalbinė 6.85 m²
 - 7. VIRTUVĖ+SVET. 35.31 m²
 - 8. GARAŽAS 21.00 m²
- VIŠO : 2 BUTAS I A - 68.70**

Viso I aukšto: 128.11 m²

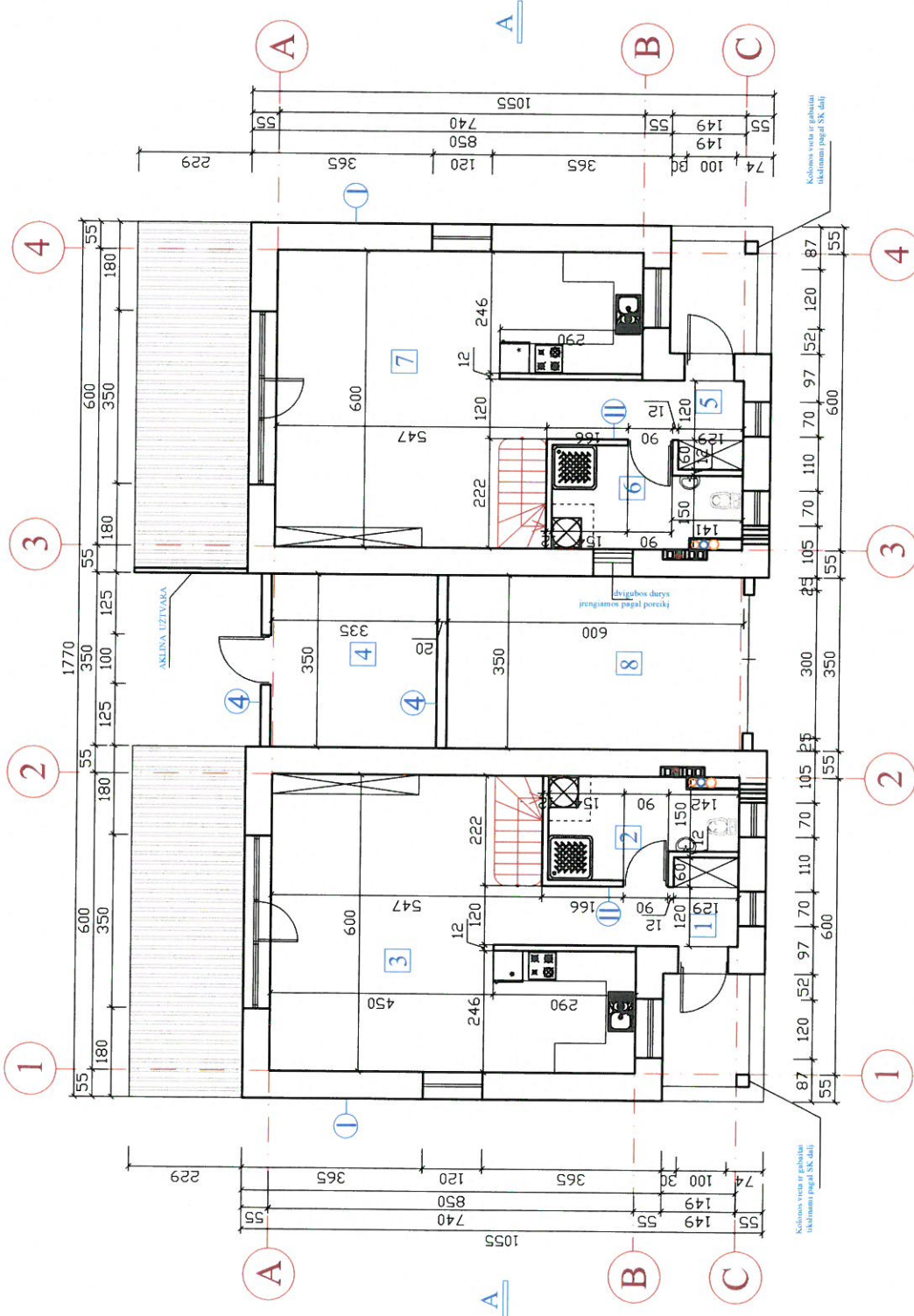
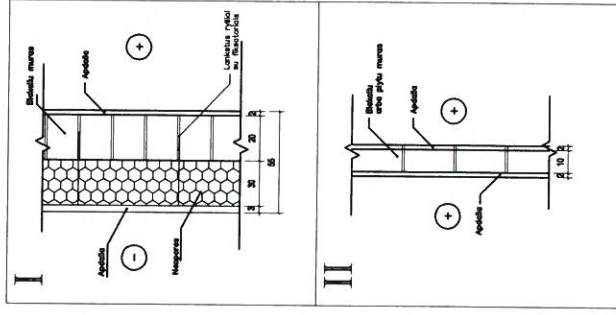

ATESTATO NR.		INDIVIDUALIOS VEIKLOS VYKDYMO PAŽYMA Nr. 624692	
A1043	Proj.Vad.	G.SAZANSKIENE	
A1043	PR.D.VAD.	G.SAZANSKIENE	
STADIJA	STATYTOJAS:	MB "DIAGA"	
TDP			

DU VIENBUČIAI GYVENAMIEJI NAMAI STATYBOS PROJEKTAS		LAIKA	
Name I aukšto palnas M 1:100		0	
V. ČARNECKIO G. 2, KAUNAS.		LAPAS	LAPŲ
		AK-I	1

2. AUKŠTAS

1 BUTAS:

- 1. KORIDORIUS 3,37 m²
- 2. KAMBARYS 11,90 m²
- 3. KAMBARYS 12,50 m²
- 4. KAMBARYS 13,74 m²
- 4. VONIA 8,65 m²

Viso 2 aukšte: 50,16 m²

1. KORIDORIUS

- 1. KORIDORIUS 3,37 m²
- 2. KAMBARYS 11,90 m²
- 3. KAMBARYS 12,50 m²
- 4. KAMBARYS 13,74 m²
- 4. VONIA 8,65 m²

Viso 2 aukšte: 50,16 m²

VISO 2 A: 100,32 m²

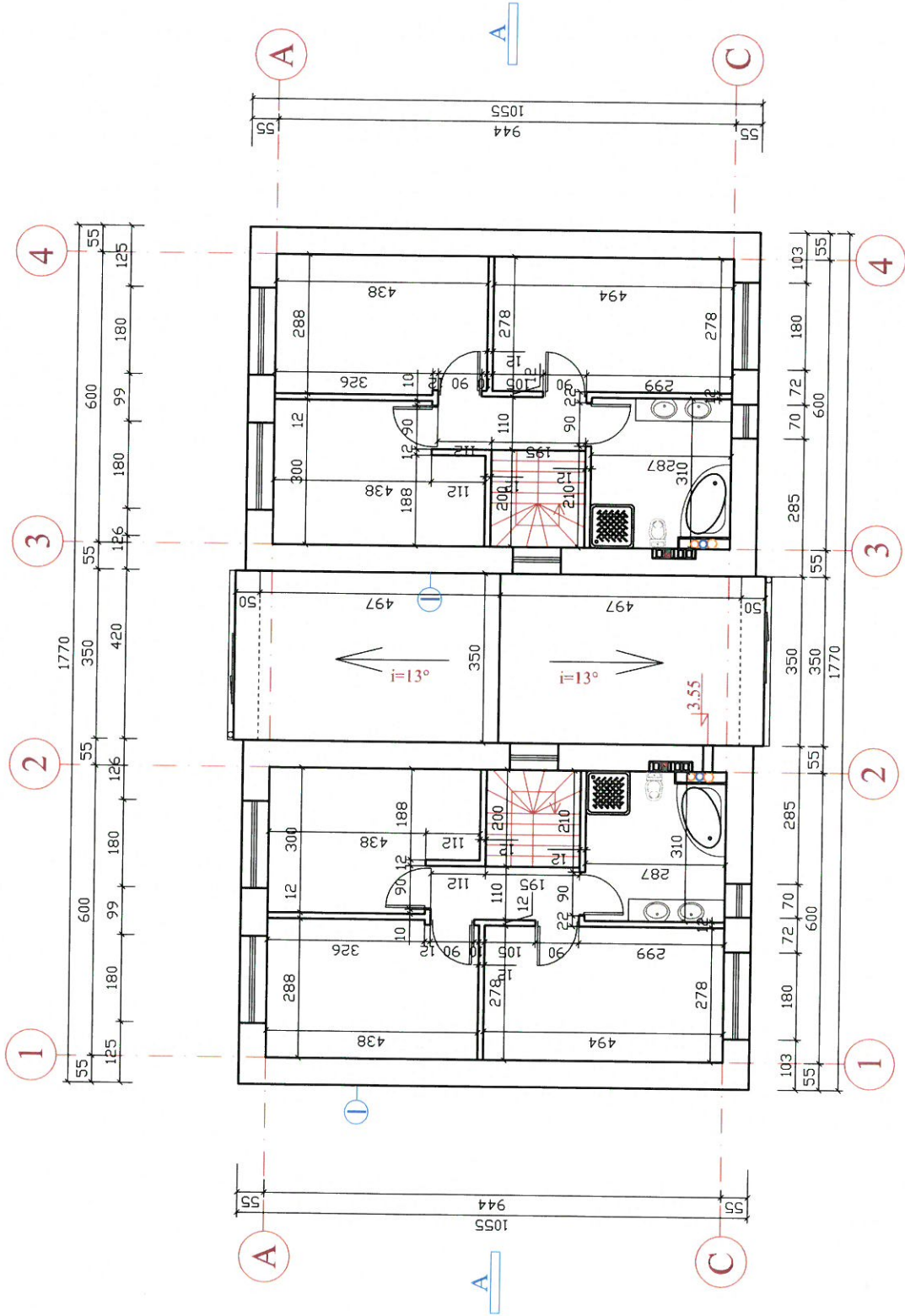
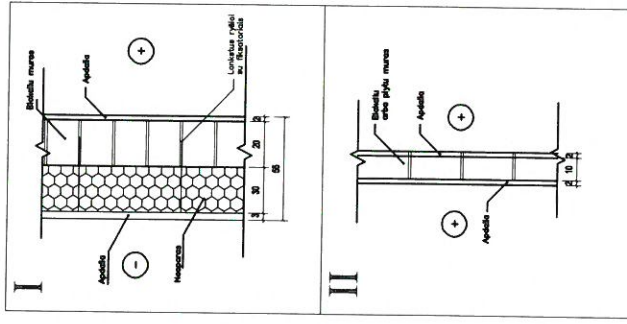

ATESTATO NR.		INDIVIDUALIOS VEIKLOS VYKDYMO PAŽYMA Nr. 624692	
A1043	Proj.Vad.	G.SAZANSKIENE	
A1043	PR.D.VAD.	G.SAZANSKIENE	
STADIJA		STATYTOS MB "DIAGA"	
TDP			

**DU VIENBUČIAI GYVENAMIEJI NAMAI
STATYBOS PROJEKTAS**

**Namo - A ir B
2 aukšto palnas M 1:100**

LAIKA	0
LAPAS	LAPU
AK-2	1

V. ČARNECKIO G. 2, KAUNAS

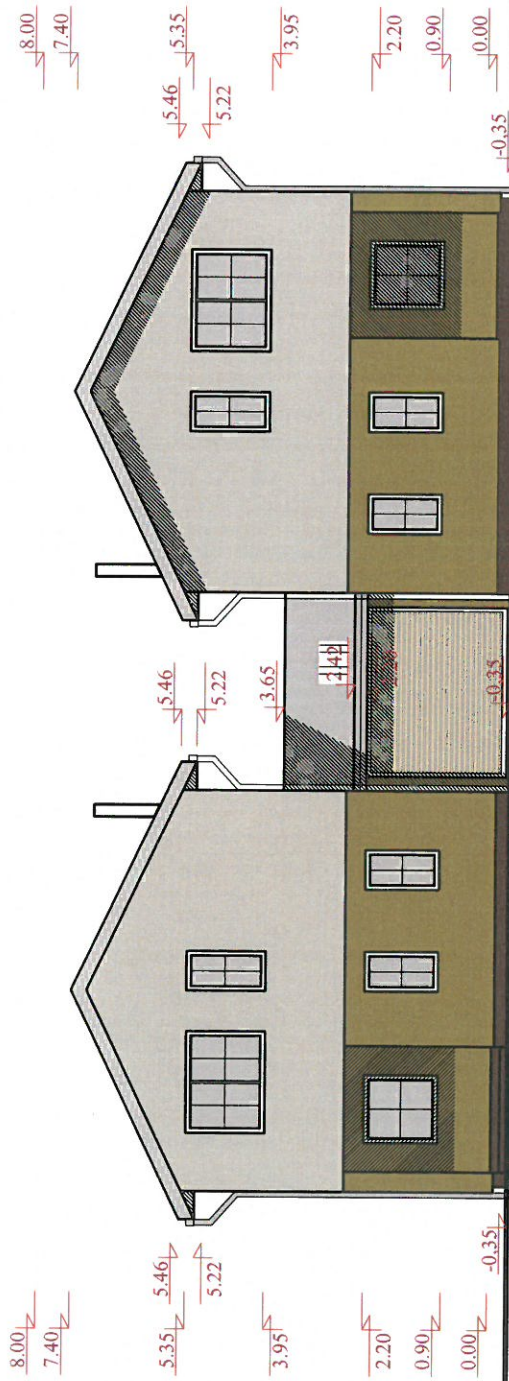

ŠIAURĖS VAKARŲ FASADAS



ŠIAURĖS RYTŲ FASADAS

ATESTATO NR.		INDIVIDUALIOS VEIKLOS VYKDYMO PAŽYMA Nr. 624692		DU VIENBUČIAI GYVENAMIEJI NAMAI STATYBOS PROJEKTAS	
A1043	Proj.Vad.	G.SAZANSKIENE	<i>[Signature]</i>	FASADAI M 1:100	
A1043	PR.D.VAD.	G.SAZANSKIENE		LAPAS	LAPŲ
STADIJA		STATYTOJAS:		V. ČARNECKIO G. 2, KAUNAS	
TDP		MB "DIAGA"		AK.5	1
				LAIDA	0

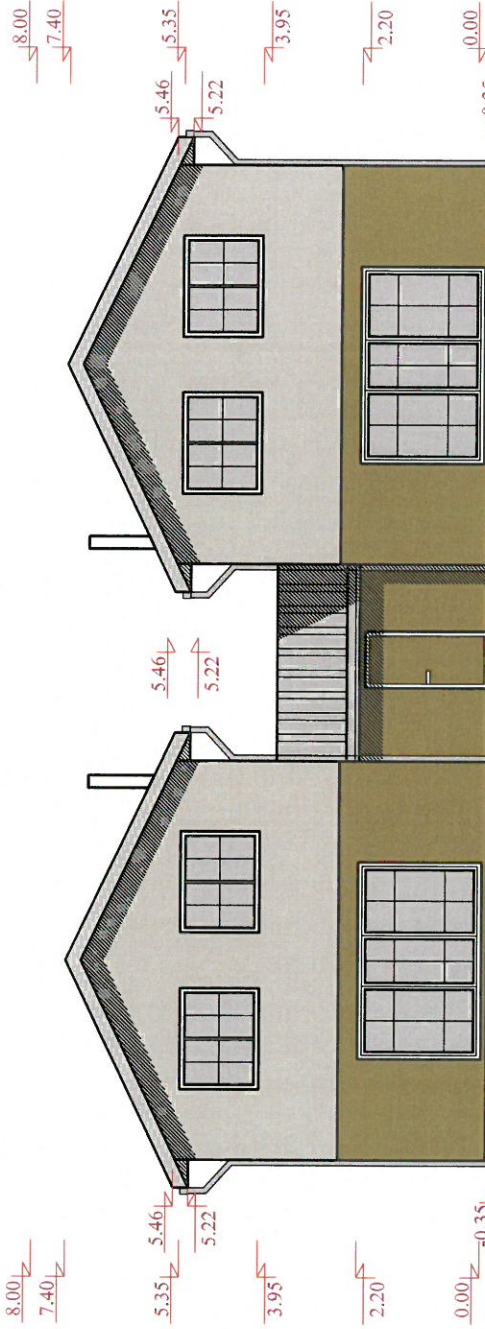

PIETRYTINIS FASADAS

1

2

3

4

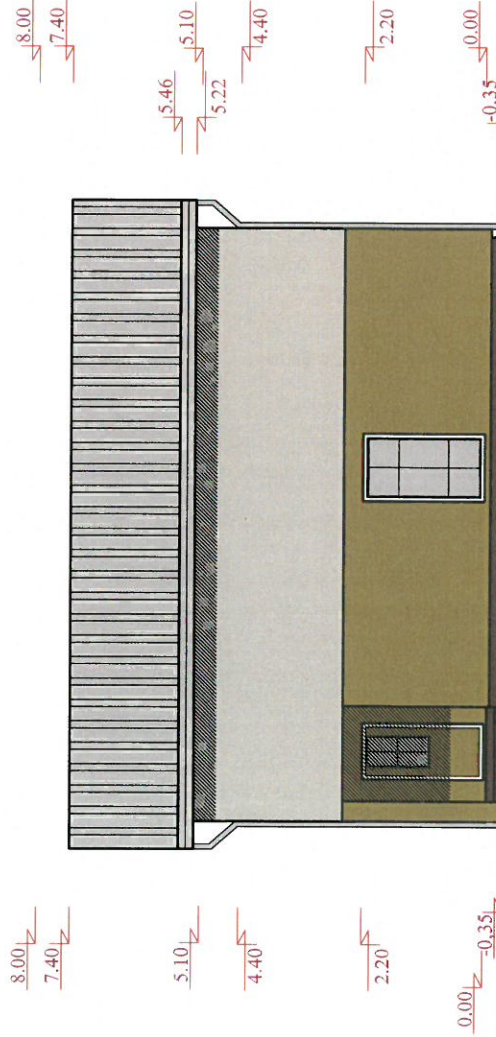

PIETVAKARINIS FASADAS

A

C

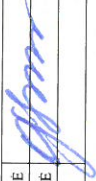
ATESTATO NR.	INDIVIDUALIOS VEIKLOS VYKDYMO PAŽYMA Nr. 624692		DU VIENBUČIAI GYVENAMIEJI NAMAI STATYBOS PROJEKTAS	
A1043	Proj. Vad.	G.SAZANSKIENE	 FASADAI M 1:100	
A1043	PR.D.VAD.	G.SAZANSKIENE		
STADIJA	STATYTODAS: MB "DIAGA"		LAPAS	AK-5
TDP			V. ČARNECKIO G. 2, KAUNAS	
			LAPŲ	1