

Grafiniai insoliacijos skaičiavimai pateikti prieduose.

***Aplinkos kokybės ir higieninės būklės apsaugos priemonės ir įvertinimas***



Visos planuojamų gyvenamųjų daugiabučių inžinerinės komunikacijos numatomos jungti prie centralizuotų miesto tinklų. Valomuosius ir išmetamuosius oro mechanizmus iš požeminių automobilių saugyklų detalajame plane nurodyta projektuoti atsižvelgiant į galimą neigiamą poveikį aplinkai, t.y. numatyti tinkamiausią vietą šiems mechanizmom, kad neigiamas poveikis būtų pats minimaliausias.

**PLANUOJAMOS ŪKINĖS VEIKLOS POVEIKIO APLINKAI VERTINIMAS**

<i>Sprendinio poveikis:</i>		
<b>Vertinimo aspektai</b>	<b>Teigiamas poveikis</b>	<b>Neigiamas poveikis</b>
<i>teritorijos vystymo darnai</i>	Esamoje gyvenamoje urbanistinėje aplinkoje bus kuriamas šiuolaikiškas gyvenamasis plotas, tankinamas užstatymas arti miesto centro.	-
<i>ekonominei aplinkai</i>	Padidės vartotojų skaičius šioje vietoje, atsiras didesnis aptarnavimo infrastruktūros poreikis.	-
<i>socialinei aplinkai</i>	Kuriamas gyvenamasis plotas arti miesto centro	-
<i>gamtinei aplinkai ir kraštovaizdžiui</i>	Užstatymas nebus dominuojantis, aukštingumas- pagal esamus gretimus statinius. Esamas sklypas bus tinkamai tvarkomas, pagerės šios gatvės dalies užstatymo vizualinė kokybė.	-
<i>Nulinės alternatyvos poveikis:</i>		
<i>teritorijos vystymo darnai</i>	-	Esamas užstatymas neatitinka šiuolaikinio miesto gyvenamųjų erdvių įvaizdžio.
<i>ekonominei aplinkai</i>	-	Neišnaudojama galimybė išplėsti aptarnavimo infrastruktūrą.
<i>socialinei aplinkai</i>	-	Neišnaudojama galimybė padidinti užstatymo tankumo arti miesto centro.

Atestato Nr.				Žemės sklypų V.Krėvės pr. 20B, 20C, 20D ir 24B sujungimas, žemės sklypo naudojimo pobūdžio pakeitimas į daugiaaukščių ir aukštybinių gyvenamųjų namų statybos, privažiavimo kelio į planuojamą sklypą nustatymas, tvarkymo ir naudojimo režimo nustatymas		
BG0093 65				Dir. Arch	G.Balčiūnaitė- Kareniauskienė	200802
A354	PV	G.Balčiūnas	200802	Lapas	Lapų	
Etapas	Organizatorius : N.Venclavičius, J.Andriuškevičius, E.Kėvelaitis			DP		6

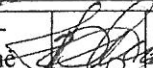
gaminei aplinkai ir kraštovaizdžiui	-	Esamas užstatymas ir tinkamai netvarkoma sklypo teritorija neatitinka šiuolaikinio miestovaizdžio estetikos, ergonomijos, ekonomikos kriterijų.
-------------------------------------	---	---

Atestato Nr.	 UAB				Žemės sklypų V.Krėvės pr. 20B, 20C, 20D ir 24B sujungimas, žemės sklypo naudojimo pobūdžio pakeitimas į daugiaaukščių ir aukštybinių gyvenamųjų namų statybos, privažiavimo kelio į planuojamą sklypą nustatymas, tvarkymo ir naudojimo režimo nustatymas		
BG0093 65	Dir. Arch	G.Balčiūnaitė- Kareivauskienė		200802	<b>Aiškinamasis raštas</b>	Laida	
A354	PV	G.Balčiūnas		200802			
Etapas  <b>DP</b>	Organizatorius : N.Venclavičius, J.Andriuškevičius, E.Kėvelaitis					Lapas	Lapų  6



### SUTARTINIAI ŽENKLAI

--- PLANUOJAMO SKLYPO RIBA

POŽEMINIO GARAŽO ZONA

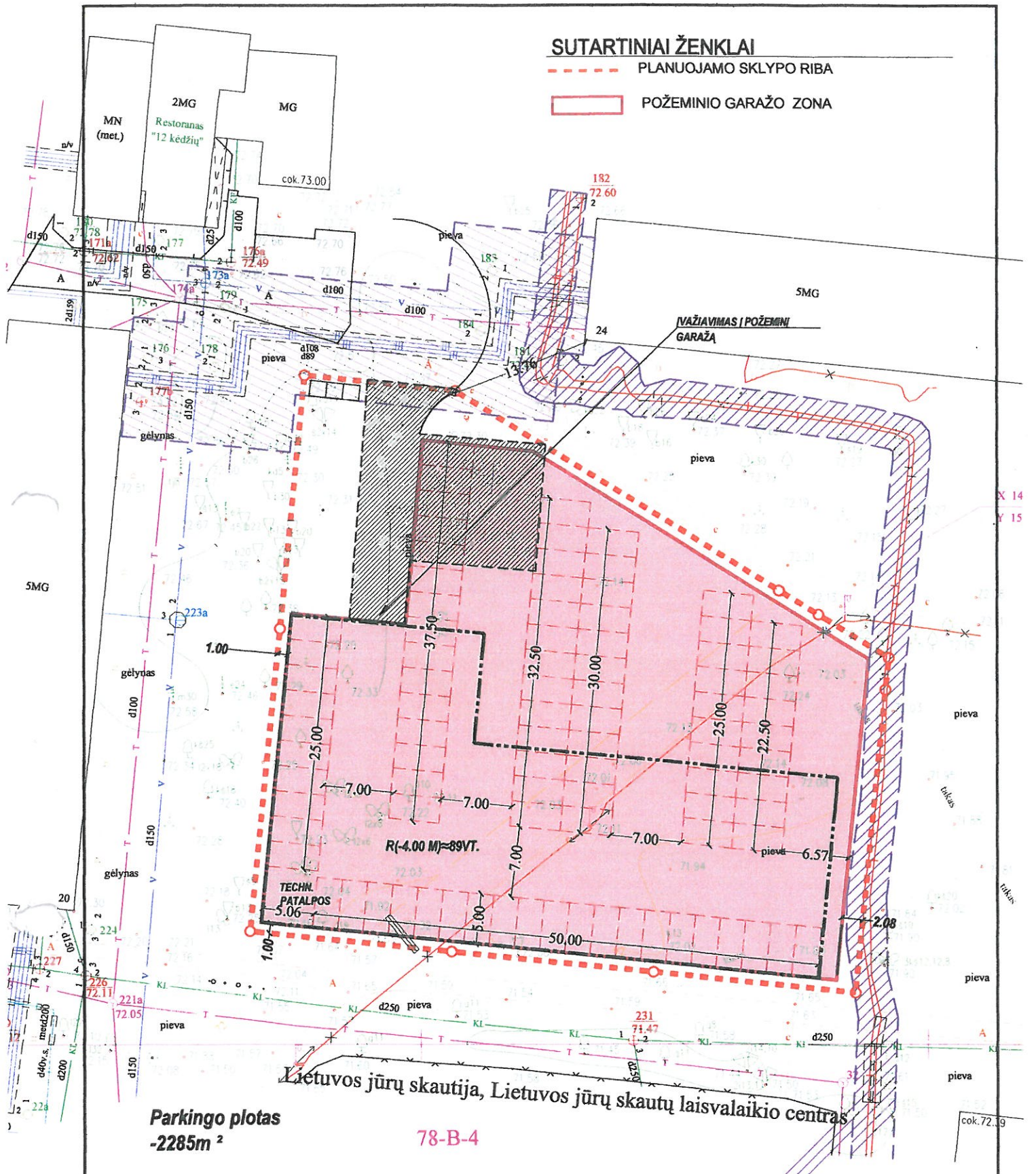

**Parkingo plotas**  
-2285m<sup>2</sup>

**78-B-4**

Lietuvos jūrų skautija, Lietuvos jūrų skautų laisvalaikio centras

ATESTATO NR.	PROJEKTUOTOJAS			ŽEMĖS SKLYPŲ V.KRĖVĖS PR. 20B, 20C, 20D, 24B SUJUNGIMAS, Ž. SKL. NAUDOJIMŲ POBŪDŽIO PAKĖITIMAS   DAUGIAUKŠČIŲ IR AUKŠTYBINIŲ GYVENAMŲJŲ NAMŲ STATYBAS, PRIVAŽIAVIMO KELIO   PLANUOJAMA SKLYPA NUSTATYMAS, TERITORIJOS TVARKYMO IR NAUDOJIMO RĖŽIMO NUSTATYMAS	
	UAB			Požeminės automobilių saugyklos išdėstymas	
A 354	DIR.	G. Balčiūnaitė-Kareniauskienė		LAIDA	0
BG009365	PR. VAD.	G. Balčiūnas			
ETAPAS	ARCH.	G. Balčiūnaitė-Kareniauskienė		SDP-2	Lapas 1
SDP	ORGANIZATORIUS	N. VENCLAVIČIUS, J. ANDRIUŠKEVIČIUS, E. KĖVELAITIS			

Milda Černyienė  
20.11.2009



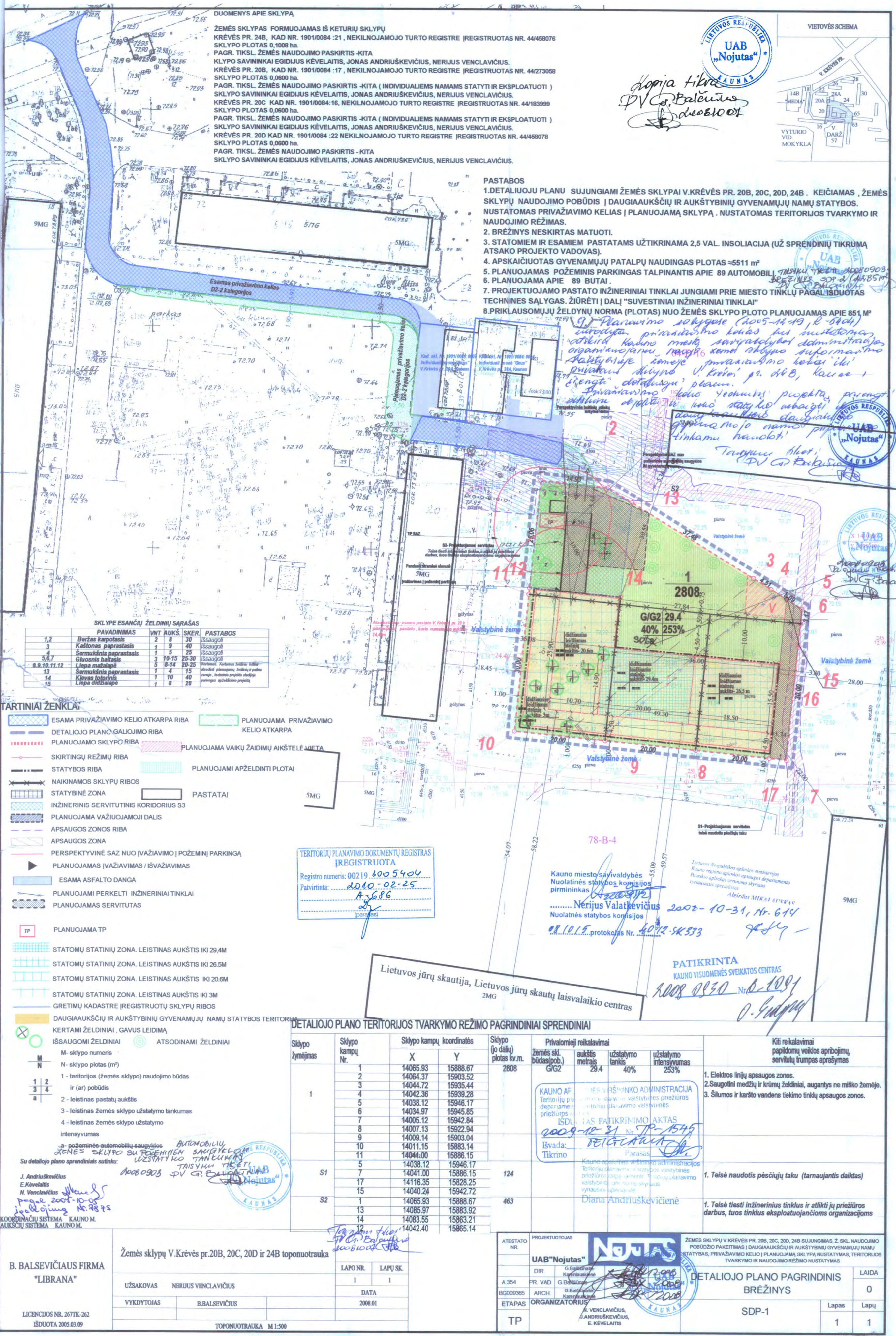

**DUOMENYS APIE SKLYPA**

**ZEMĖS SKLYPAS FORMUOJAMAS IŠ KETURIŲ SKLYPŲ**  
 KRĖVĖS PR. 24B, KAD NR. 1901/0084 :21, NEKILNOJAMOJO TURTO REGISTRE [REGISTRUOTAS NR. 44/458076]  
 SKLYPO PLOTAS 0,1008 ha.

**PAGR. TIKSL. ŽEMĖS NAUDOJIMO PASKIRTIS -KITA**  
 KLYPO SAVININKAI EGIDIJUS KĖVELAITIS, JONAS ANDRIUSKEVIČIUS, NERIJUS VENCLAVIČIUS.  
 KRĖVĖS PR. 20B, KAD NR. 1901/0084 :17, NEKILNOJAMOJO TURTO REGISTRE [REGISTRUOTAS NR. 44/273058]  
 SKLYPO PLOTAS 0,0600 ha.

**PAGR. TIKSL. ŽEMĖS NAUDOJIMO PASKIRTIS -KITA ( INDIVIDUALIEMS NAMAMS STATYTI IR EKSPLOATUOTI )**  
 SKLYPO SAVININKAI EGIDIJUS KĖVELAITIS, JONAS ANDRIUSKEVIČIUS, NERIJUS VENCLAVIČIUS.  
 KRĖVĖS PR. 20C, KAD NR. 1901/0084 :16, NEKILNOJAMOJO TURTO REGISTRE [REGISTRUOTAS NR. 44/183999]  
 SKLYPO PLOTAS 0,0600 ha.

**PAGR. TIKSL. ŽEMĖS NAUDOJIMO PASKIRTIS -KITA ( INDIVIDUALIEMS NAMAMS STATYTI IR EKSPLOATUOTI )**  
 SKLYPO SAVININKAI EGIDIJUS KĖVELAITIS, JONAS ANDRIUSKEVIČIUS, NERIJUS VENCLAVIČIUS.  
 KRĖVĖS PR. 20D, KAD NR. 1901/0084 :22 NEKILNOJAMOJO TURTO REGISTRE [REGISTRUOTAS NR. 44/458078]  
 SKLYPO PLOTAS 0,0600 ha.

**PAGR. TIKSL. ŽEMĖS NAUDOJIMO PASKIRTIS -KITA**  
 SKLYPO SAVININKAI EGIDIJUS KĖVELAITIS, JONAS ANDRIUSKEVIČIUS, NERIJUS VENCLAVIČIUS.

- PASTABOS**
1. DETALIUOJU PLANU SUJUNGIAMSI ŽEMĖS SKLYPAI V. KRĖVĖS PR. 20B, 20C, 20D, 24B. KEIČIAMAS ŽEMĖS SKLYPŲ NAUDOJIMO POBŪDIS Į DAUGIAUKŠČIŲ IR AUKŠTYBINIŲ GYVENAMŲJŲ NAMŲ STATYBOS. NUSTATOMAS PRIVAŽIAVIMO KELIAS Į PLANUOJAMĄ SKLYPĄ. NUSTATOMAS TERITORIJOS TVARKYMO IR NAUDOJIMO RĖŽIMAS.
  2. BRĖŽINYS NEKIRTAS MATUOTI.
  3. STATOMIEM IR ESAMIEM PASTATAMS UŽTIKINAMA 2,5 VAL. INSOLIACIJA (UŽ SPRENDINIŲ TIKRUMĄ ATSAKO PROJEKTO VADOVAS).
  4. APSKAIČIUOTAS GYVENAMŲJŲ PATALPŲ NAUDINGAS PLOTAS ≈5511 m<sup>2</sup>
  5. PLANUOJAMAS POŽEMINIS PARKINGAS TALPINANTIS APIE 89 AUTOMOBILIŲ.
  6. PLANUOJAMA APIE 89 BUTAI.
  7. PROJEKTUOJAMO PASTATO INŽINERINIAI TINKLAI JUNGIAMSI PRIE MIESTO TINKLŲ PAGAL ISDUOTAS TECHNINES SĄLYGAS. ŽIŪRĖTI Į DALĮ "SUVESTINIAI INŽINERINIAI TINKLAI"
  8. PRIKLAUSOMŲJŲ ŽELDYNŲ NORMA (PLOTAS) NUO ŽEMĖS SKLYPO PLOTO PLANUOJAMAS APIE 851 M<sup>2</sup>

*Planavimo sklypams (2005-11-19, R-5104) išduota priemonė kelias bus nustatoma, atsižvelgiant kadangi miesto savivaldybės administracijos organizuojama, pagal žemės sklypo informacinio kadastro žemėse planavimo kelias iki priekabių miesto V. Krėvės pr. 20B, 20C ir 20D. Planavimo kelias ydomas pakeičia, parengtą esančių žemės sklypų planą, atsižvelgiant į miesto savivaldybės administracijos priemonę, kuri numato kelias, kuris bus nustatoma, atsižvelgiant kadangi miesto savivaldybės administracijos organizuojama, pagal žemės sklypo informacinio kadastro žemėse planavimo kelias iki priekabių miesto V. Krėvės pr. 20B, 20C ir 20D.*

*Planavimo kelias ydomas pakeičia, parengtą esančių žemės sklypų planą, atsižvelgiant į miesto savivaldybės administracijos priemonę, kuri numato kelias, kuris bus nustatoma, atsižvelgiant kadangi miesto savivaldybės administracijos organizuojama, pagal žemės sklypo informacinio kadastro žemėse planavimo kelias iki priekabių miesto V. Krėvės pr. 20B, 20C ir 20D.*

*Planavimo kelias ydomas pakeičia, parengtą esančių žemės sklypų planą, atsižvelgiant į miesto savivaldybės administracijos priemonę, kuri numato kelias, kuris bus nustatoma, atsižvelgiant kadangi miesto savivaldybės administracijos organizuojama, pagal žemės sklypo informacinio kadastro žemėse planavimo kelias iki priekabių miesto V. Krėvės pr. 20B, 20C ir 20D.*

**SKLYPE ESANČIŲ ŽELDINIŲ SĄRAŠAS**

PAVADINIMAS	VNT	AUKŠ.	SKER.	PASTABOS
1,2 Beržas karpotasis	2	8	30	išsaugoti
3 Kaštonas paprastasis	1	9	40	išsaugoti
4 Sermukšnis paprastasis	1	5	25	išsaugoti
5,6,7 Gluosnis balasis	3	10-15	25-30	išsaugoti
8,9,10,11,12 Liepa medžiaginė	5	8-14	20-25	išsaugoti, kadangi žemės sklype išdėstyti atskiri planuojami želdinių ir parko zonos, kadangi parko zonoje paviršius apdailinamas pjuvena
13 Sermukšnis paprastasis	1	4	15	
14 Klevas tolorinis	1	10	40	
15 Liepa didžialapė	1	8	28	

- SUTARTINIAI ŽENKLAI**
- ESAMA PRIVAŽIAVIMO KELIO ATKARPA RIBA
  - DETALIUOJO PLANO GALIOJIMO RIBA
  - PLANUOJAMO SKLYPO RIBA
  - PLANUOJAMA PRIVAŽIAVIMO KELIO ATKARPA
  - PLANUOJAMA VAIKIŲ ŽAIDIMŲ AIKŠTELĖ VIETA
  - SKIRTINGŲ RĖŽIMŲ RIBA
  - PLANUOJAMA APŽELDINTI PLOTAI
  - STATYBOS RIBA
  - PLANUOJAMI APŽELDINTI PLOTAI
  - NAIKINAMOS SKLYPŲ RIBOS
  - STATYBINĖ ZONA
  - PASTATAI
  - INŽINERINIS SERVIDITUTINIS KORIDORIUS S3
  - PLANUOJAMA VAŽIUOJAMOJI DALIS
  - APSAUGOS ZONOS RIBA
  - APSAUGOS ZONA
  - PERSPEKTYVINĖ SAZ NUO [VAŽIAVIMO] POŽEMINIS PARKINGAS
  - PLANUOJAMAS [VAŽIAVIMAS] / IŠVAŽIAVIMAS
  - ESAMA ASFALTO DANGA
  - PLANUOJAMI PERKELTI INŽINERINIAI TINKLAI
  - PLANUOJAMAS SERVIDITUTAS
  - PLANUOJAMA TP
  - STATOMŲ STATINIŲ ZONA. LEISTINAS AUKŠTIS IKI 29,4M
  - STATOMŲ STATINIŲ ZONA. LEISTINAS AUKŠTIS IKI 26,5M
  - STATOMŲ STATINIŲ ZONA. LEISTINAS AUKŠTIS IKI 20,6M
  - STATOMŲ STATINIŲ ZONA. LEISTINAS AUKŠTIS IKI 3M
  - GRETIMŲ KADASTRE [REGISTRUOTŲ] SKLYPŲ RIBOS
  - DAUGIAUKŠČIŲ IR AUKŠTYBINIŲ GYVENAMŲJŲ NAMŲ STATYBOS TERITORIJOS KERTAMI ŽELDINIAI, GAVUS LEIDIMĄ
  - IŠSAUGOMI ŽELDINIAI
  - ATSODINAMI ŽELDINIAI
  - M- sklypo numeris
  - N- sklypo plotas (m<sup>2</sup>)
  - 1- teritorijos (žemės sklypo) naudojimo būdas
  - ir (ar) pobūdis
  - 2- leistinas pastatų aukštis
  - 3- leistinas žemės sklypo užstatymo tankumas
  - 4- leistinas žemės sklypo užstatymo intensyvumas
  - 5- požeminis automobilių saugyklos
  - ŽEMĖS SKLYPO SU POŽEMINIU SAUGYKLOJAMŲ UŽSTATYMO TANKUMAS
  - Su detaliojo plano sprendiniais sutinku:

**TERITORIJŲ PLANAVIMO DOKUMENTŲ REGISTRAS [REGISTRUOTA]**

Registro numeris: 00219 8005404

Patvirtinta: 2010-02-25

A-686

Kauno miesto savivaldybės Nuolatinės statybos komisijos pirmininkas *(parašas)*

..... Nerijus Valatkevičius 2010-10-31, Nr. 614

Nuolatinės statybos komisijos

08.10.15. protokolas Nr. 60/12-SK333

**PATIKRINTA**  
 KAUNO VISUOMENĖS SVEIKATOS CENTRAS

2008 0830 Nr. 6-1081

*(parašas)*

Lietuvos jūrų skautija, Lietuvos jūrų skautų laisvalaikio centras

**DETALIUOJO PLANO TERITORIJOS TVARKYMO RĖŽIMO PAGRINDINIAI SPRENDINIAI**

Sklypo žymėjimas	Sklypo kampų Nr.	Sklypo kampų koordinatės		Sklypo (jo dalii) plotas kv.m.	Privatomieji reikalavimai			Kiti reikalavimai papildomų veiklos aprašymu, servitutų trumpas aprašymas	
		X	Y		žemės sk. būdas (pob.)	aukštis metrais	užstatymo tankis		užstatymo intensyvumas
1	1	14065.93	15888.67	2808	GIG2	29.4	40%	253%	1. Elektros linijų apsaugos zonos. 2. Saugolini medžių ir krūmų želdiniai, augantys ne miško žemėje. 3. Šilumos ir karšto vandens tiekimo tinklų apsaugos zonos.
	2	14064.37	15903.52						
	3	14044.72	15935.44						
	4	14042.36	15939.28						
	5	14038.12	15946.17						
	6	14034.97	15945.85						
	7	14005.12	15942.84						
	8	14007.13	15922.94						
	9	14009.14	15903.04						
	10	14011.15	15883.14						
	11	14044.00	15886.15						
S1	5	14038.12	15946.17	124	GIG2	29.4	40%	253%	1. Teisė naudotis pėsčiųjų taku (tarnaujantis daiktas)
	7	14041.00	15886.15						
	17	14116.35	15828.25						
S2	15	14040.24	15942.72	463	GIG2	29.4	40%	253%	1. Teisė tiesti inžinerinius tinklus ir atlikti jų priežiūros darbus, tuos tinklus eksploatuojantioms organizacijoms
	1	14065.93	15888.67						
	13	14085.97	15883.92						
	14	14083.55	15883.21						
	12	14042.40	15865.14						

J. Andriuskevičius  
 E. Kovelaitis  
 N. Venclavičius

pagal 2007-10-09 įstatymą Nr. 38-25

**B. BALSEVIČIAUS FIRMA "LIBRANA"**

LICENCIJOS NR. 267IK-262  
 IŠDUOTA 2005.03.09

Žemės sklypų V. Krėvės pr. 20B, 20C, 20D ir 24B toponuotrauka

LAPO NR.	LAPO SK.
1	1

UŽSAKOVAS: NERIJUS VENCLAVIČIUS

VYKDYTOJAS: B. BALSEVIČIUS

DATA: 2008.01

TOPONUOTRAUKA M1:500

ATESTATO NR.	PROJEKTUOTOJAS	LAIDA
UAB "Nojutas"	G. Balčiūnas	0
A 354	PR. VAD. G. Balčiūnas	0
EG009365	ARCH. G. Balčiūnas	0
ETAPAS	ORGANIZATORIUS: A. VENCLAVIČIUS, J. ANDRIUSKEVIČIUS, E. KĖVELAITIS	0
TP	DETALIUOJO PLANO PAGRINDINIS BRĖŽINYS	0
	SDP-1	1
	Lapas	1
	Lapų	1



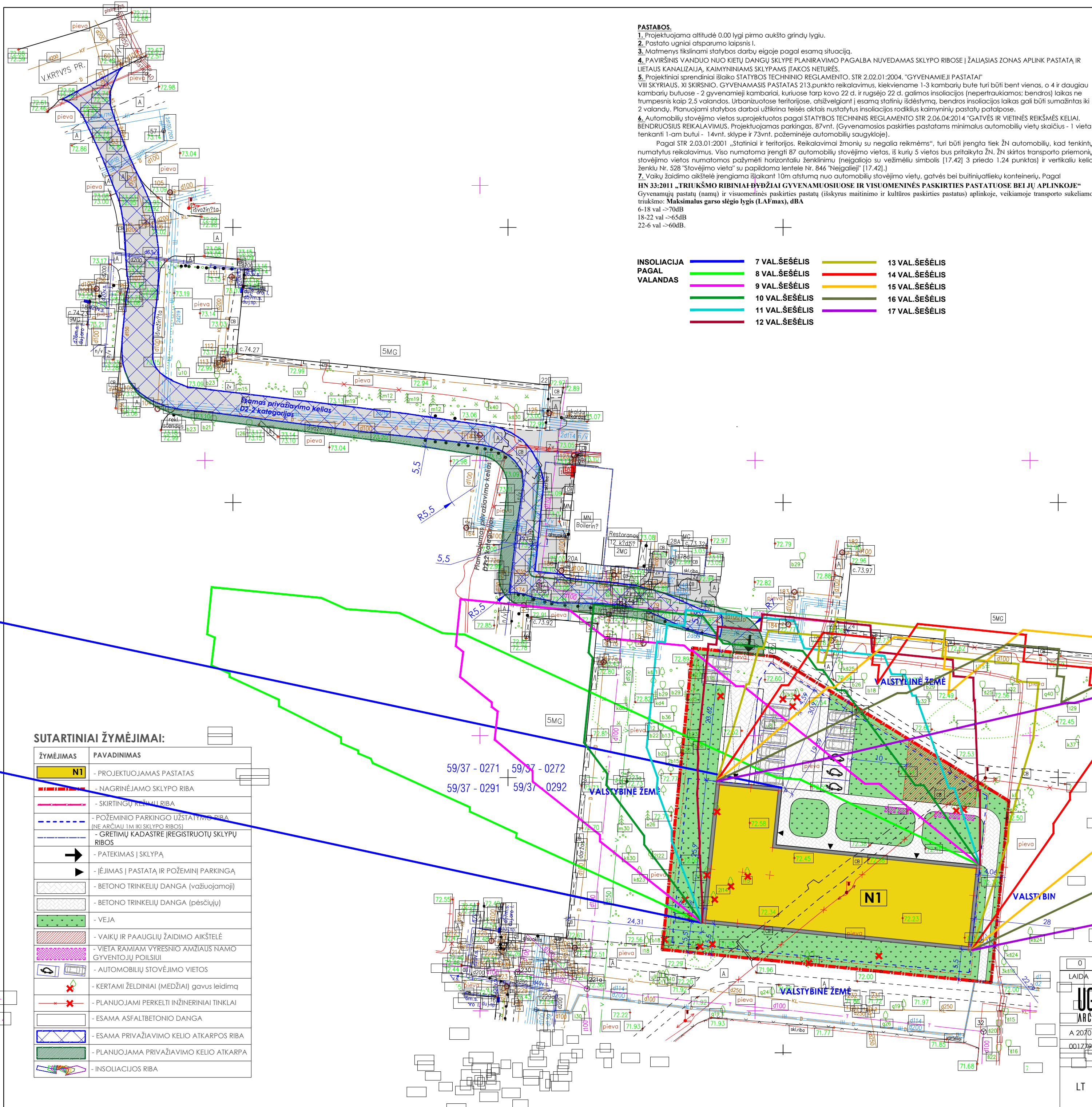

**PASTABOS.**

1. Projektuojama altitudė 0.00 lygi pirmo aukšto grindų lygiui.
2. Pastato ugniai atsparumo laipsnis I.
3. Matmenys fiksinami statybos darbu eigoje pagal esamą situaciją.
4. PAVIRŠINIS VANDUO NUO KIETŲ DANGŲ SKLYPE PLANIRAVIMO PAGALBA NUVEDAMAS SKLYPO RIBOSE Į ŽALIASIAS ZONAS APLINK PASTATĄ IR LIETAUS KANALIZAIJĄ, KAIMYBINIAMS SKLYPAMS ĮTAKOS NETURĖS.
5. Projektiniai sprendiniai išaiko STATYBOS TECHNINIO REGLAMENTO, STR. 2.02.01-2004, "GYVENAMIEJI PASTATAI" VIII SKYRIAUS, XI SKIRSNIO, GYVENAMASIS PASTATAS 213.punkto reikalavimus, kiekviename 1-3 kambarių bute turi būti bent vienas, o 4 ir daugiau kambarių butuose - 2 gyvenamieji kambariai, kuriuose tarp kovo 22 d. ir rugėjo 22 d. galimos insoliacijos (nepertraukiamos; bendros) laikas ne trumpesnis kaip 2,5 valandos. Urbanizuotose teritorijose, atsižvelgiant į esamą statinių išdėstymą, bendros insoliacijos laikas gali būti sumažintas iki 2 valandų. Planuojami statybos darbai užtikrina teisės aktais nustatytus insoliacijos rodiklius kaimyninių pastatų patalpose.
6. Automobilių stovėjimo vietos suprojektuotos pagal STATYBOS TECHNINIS REGLAMENTO STR. 2.06.04:2014 "GATVĖS IR VIETINĖS REIKŠMĖS KELIAI, BENDRUOSIUS REIKALAVIMUS. Projektuojamas parkingas, 87vnt. (Gyvenamosios paskirties pastatams minimalus automobilių vietų skaičius - 1 vieta tenkanti 1-am butui - 14vnt. sklype ir 73vnt. požeminėje automobilių saugykloje).
7. Pagal STR. 2.03.01:2001 „Statiniai ir teritorijos. Reikalavimai žmonių su negalia reikmėms“, turi būti įrengta tiek ŽN automobilių, kad tenkintų numatytus reikalavimus. Viso numatoma įrengti 87 automobilių stovėjimo vietas, iš kurių 5 vietos bus pritaikytos ŽN. ŽN skirtos transporto priemonių stovėjimo vietos numatomos pažymėti horizontaliu ženklinimu (neįgaliojo su vežimėliu simbolis [17.42] 3 priedo 1.24 punktus) ir vertikaliu kelio ženklu Nr. 528 "Stovėjimo vieta" su papildoma lentele Nr. 846 "Neįgalieji" [17.42].
8. Vaikų žaidimo aikštelė įrengiama išlaikant 10m atstumą nuo automobilių stovėjimo vietų, gatvės bei butinių atliekų konteinerių. Pagal HN 33:2011 „TRUKŠMO RIBINIAI DYDŽIAI GYVENAMUOSIUOSE IR VISUOMENINĖS PASKIRTIES PASTATUOSE BEI JŲ APLINKOJE“ Gyvenamųjų pastatų (namų) ir visuomeninės paskirties pastatų (išskyrus maitinimo ir kultūros paskirties pastatus) aplinkoje, veikiamoje transporto sukeliama triukšmo: **Maksimalus garso slėgio lygis (LAFmax), dBA**  
 6-18 val ->70dB  
 18-22 val ->65dB  
 22-6 val ->60dB.

INSOLIACIJA PAGAL VALANDAS	7 VAL.ŠEŠĖLIS	8 VAL.ŠEŠĖLIS	9 VAL.ŠEŠĖLIS	10 VAL.ŠEŠĖLIS	11 VAL.ŠEŠĖLIS	12 VAL.ŠEŠĖLIS	13 VAL.ŠEŠĖLIS	14 VAL.ŠEŠĖLIS	15 VAL.ŠEŠĖLIS	16 VAL.ŠEŠĖLIS	17 VAL.ŠEŠĖLIS
----------------------------	---------------	---------------	---------------	----------------	----------------	----------------	----------------	----------------	----------------	----------------	----------------

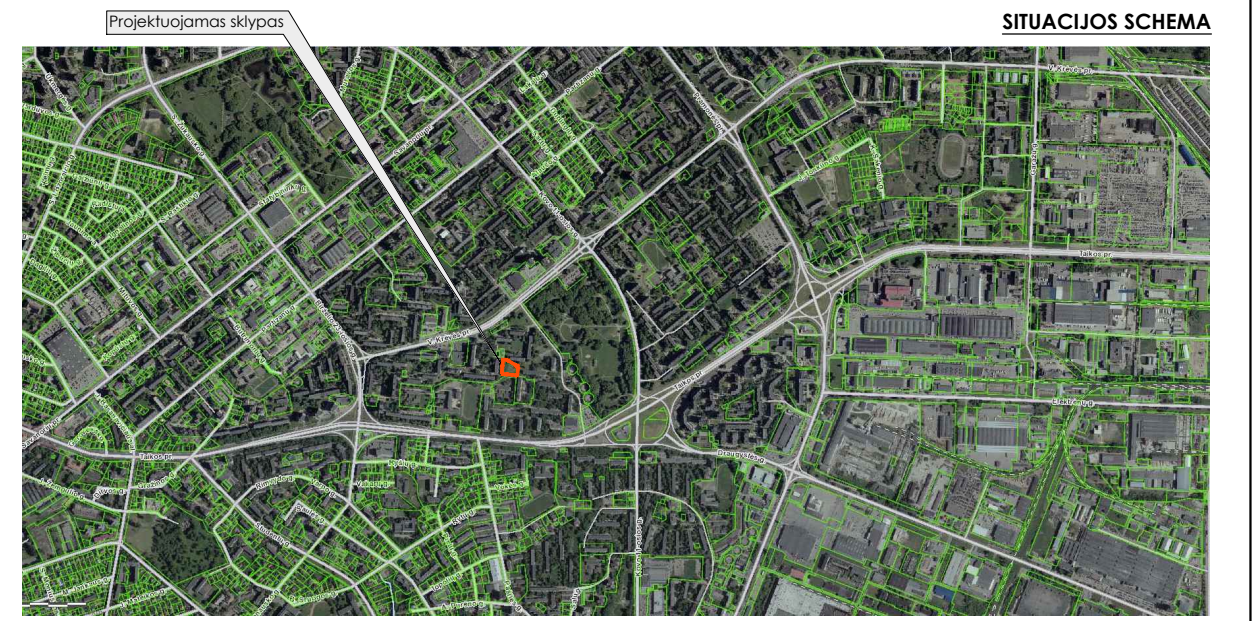

**BENDRIEJI STATINIO RODIKLIAI** (pagal STR. 1.04.04:2017)

El. Nr.	Pavadinimas	Matav. vnt.	Kiekis	Pastabos
<b>I. SKLYPAS</b>				
1.1	Sklypo PLOTAS	m²	2808	
1.2	Sklypo užstatymo INTENSIVUMAS	%	248	
1.3	Sklypo užstatymo TANKUMAS	%	36	
1.3.1	Sklypo anžeminės dalies užstatymo plotas	m²	1007	
1.4	Sklypo anžeminės ir požeminės dalies užstatymo plotas	m²	2280	
1.5	Apželdintas sklypo plotas (žalasis plotas)	m²	1167	
1.5.1	Apželdintas sklypo plotas (žalasis plotas)	%	42	
1.6	Vaikų žaidimo aikštelių bendras plotas	m²	min 100	
1.7	Automobilių stovėjimo vietų skaičius	vnt.	14	
<b>II. PASTATAS</b>				
<b>2 DAUGIABUTIS GYVENAMASIS NAMAS</b>				
2.1	Visas butų pritaikytų žmonių su negalia	vnt.	5	
2.2	Visas automobilių stovėjimo vietų skaičius	vnt.	87	
2.3	Visos vietos žmonėms su negalia	vnt.	5	
2.4	Pastato energinio naudingumo klasė	-	A+	
2.5	Pastato (patalpų) akustinio komforto sąlygų klasė	-	C	
2.6	Pastato atsparumo ugniai laipsnis	-	I	
2.7	Butų skaičius	vnt.	87	
2.7.1	1 kambario	vnt.	-	
2.7.2	2 kambarių	vnt.	36	
2.7.3	3 kambarių	vnt.	46	
2.7.4	4 kambarių	vnt.	5	
2.8	Bendras anžeminės dalies plotas	m²	5012.22	
2.8.1	Naudingas plotas	m²	5012.22	
2.9	Pastato tūris	m³	21559	
2.10	Aukštų skaičius	vnt.	9	* aukščiausios dalies
2.11	Pastato aukštis	m	29.40	* aukščiausios dalies
<b>3 POŽEMINĖ AUTOMOBILIŲ SAUGYKLA</b>				
3.1	Bendras požeminės dalies plotas	m²	1963.56	
3.1.1	pagrindinis plotas	m²	1929.06	
3.1.2	pagalbinis plotas	m²	54.25	
3.2	Požeminės dalies tūris	m³	10232	
3.3	Aukštų skaičius	vnt.	1	
3.4	Automobilių stovėjimo vietų skaičius	vnt.	73	
3.5	Papildomi pastato rodikliai	-	-	
3.5.1	Pastato atsparumo ugniai laipsnis	-	I	

**SUTARTINIAI ŽYMĖJIMAI:**

ŽYMĖJIMAS	PAVADINIMAS
N1	- PROJEKTUOJAMAS PASTATAS
---	- NAGRINĖJAMO SKLYPO RIBA
---	- SKIRTINGŲ KŪRŲ RIBA
---	- POŽEMINIO PARKINGO UŽSTATYMO RIBA (NE ARČIAU 1M IKI SKLYPO RIBOS)
---	- GREITŲ KADASTRE (REGISTRUOTŲ SKLYPŲ RIBOS)
→	- PATEKIMAS Į SKLYPĄ
→	- ĮEJIMAS Į PASTATĄ IR POŽEMINĮ PARKINGĄ
▨	- BETONO TRINKELIŲ DANGA (važiuojamoji)
▨	- BETONO TRINKELIŲ DANGA (pėsčiųjų)
▨	- VEJA
▨	- VAIKŲ IR PAAUGLIŲ ŽAIDIMO AIKŠTELĖ
▨	- VIETA RAMIAM VYRESNIO AMŽIAUS NAMO GYVENTOJŲ POILSIUI
▨	- AUTOMOBILIŲ STOVĖJIMO VIETOS
⊗	- KERTAMI ŽELDINIAI (MEDŽIAI) gavus leidimą
⊗	- PLANUOJAMI PERKELTI INŽINERINIAI TINKLAI
▨	- ESAMA ASFALTBETONIO DANGA
▨	- ESAMA PRIVAŽIAVIMO KELIO ATKARPOS RIBA
▨	- PLANUOJAMA PRIVAŽIAVIMO KELIO ATKARPA
▨	- INSOLIACIJOS RIBA

**PROJEKTO PASIŪLYMŲ BENDRAAUTORIUS**

Kval. patv. dok. nr. UAB "STUDIJA ARCHISPEKTRAS"

**ARCHISPEKTRAS**

A1394 Architektas A.Kalinauskas  
Architektas I.Kalinauskas

0	2018-04	PROJEKTO PASIŪLYMAI	OBJEKTAUS: Daugiabučio gyvenamojo namo V. Krėvės pr. 20B, Kaune statybos projektiniai pasiūlymai	LAIDA	0
LAIDA	LEIDIMO DATA	LAIDOS STATUSAS IR IŠLEIDIMO PRIEŽASTIS (JEI TAIKOMA)	ADRESAS: Kaunas, V. Krėvės pr. 20B (skl. kad. Nr. 1901/0084:30)	BRĖŽINYS: Sklypo prieigų planas, M1:500	LAIDA
UAB "UGNIUS & ARCHITEKTAI"	UAB "UGNIUS & ARCHITEKTAI"	Ugnius Vasiliauskas	Arch. Tomas Jonaitis	ŽYMUO: UA PP SP 2018-01-31-01	LAPAS LAPŲ
A 2017	Arch	0017793	UAB "Con turus" (a.k. 304556360)	01	0

Autoris teisės yra UAB "UGNIUS & ARCHITEKTAI" nuosavybė. Turinys yra saugomas pagal autorių teisę ir kitus intelektines nuosavybės ypatumus. Be raštinės UAB "UGNIUS & ARCHITEKTAI" leidimo griežtai draudžiama naudoti ir platinti esančią tekstinę bei grafinę informaciją.



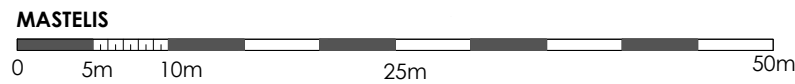

**BENDRIEJI STATINIO RODIKLIAI** (pagal STR 1.04.04:2017)

Eil. Nr.	Pavadinimas	Matavimo vnt.	Kiekis	Pastabos
<b>I. SKLYPAS</b>				
1.1	Sklypo PLOTAS	m <sup>2</sup>	2808	
1.2	Sklypo užstatymo INTENSIVUMAS	%	248	
1.3	Sklypo užstatymo TANKUMAS	%	36	
1.3.1	Sklypo antžeminės dalies užstatymo plotas	m <sup>2</sup>	1007	
1.4	Sklypo antžeminės ir požeminės dalies užstatymo plotas	m <sup>2</sup>	2280	
1.5	Apželdintas sklypo plotas (žaliosis plotas)	m <sup>2</sup>	1167	
1.5.1	Apželdintas sklypo plotas (žaliosis plotas)	%	42	
1.6	Vaikų žaidimo aikštelių bendras plotas	m <sup>2</sup>	min 100	
1.7	Automobilių stovėjimo vietų skaičius	vnt.	14	
<b>II. PASTATAS</b>				
<b>2 DAUGIABUTIS GYVENAMASIS NAMAS</b>				
2.1	Visas butų prietaikytų žmonių su negalia	vnt.	5	
2.2	Visas automobilių stovėjimo vietų skaičius	vnt.	87	
2.3	Visos vietos žmonių su negalia	vnt.	5	
2.4	Pastato energinio naudingumo klasė	-	A+	
2.5	Pastato (pašalų) akustinio komforto sąlygų klasė	-	C	
2.6	Pastato atsparumo ugniai laipsnis	-	I	
2.7	Butų skaičius	vnt.	87	
2.7.1	1 kambario	vnt.	-	
2.7.2	2 kambarių	vnt.	36	
2.7.3	3 kambarių	vnt.	46	
2.7.4	4 kambarių	vnt.	5	
2.8	Bendras antžeminės dalies plotas	m <sup>2</sup>	5012.22	
2.8.1	Naudingas plotas	m <sup>2</sup>	5012.22	
2.9	Pastato tūris	m <sup>3</sup>	21559	
2.10	Aukštų skaičius	vnt.	9	* aukščiausios dalies
2.11	Pastato aukštis	m	29.40	* aukščiausios dalies
<b>3 POŽEMINĖ AUTOMOBILIŲ SAUGYKLA</b>				
3.1	Bendras požeminės dalies plotas	m <sup>2</sup>	1963.56	
3.1.1	pagrindinis plotas	m <sup>2</sup>	1929.06	
3.1.2	pagalbinis plotas	m <sup>2</sup>	54.25	
3.2	Požeminės dalies tūris	m <sup>3</sup>	10232	
3.3	Aukštų skaičius	vnt.	1	
3.4	Automobilių stovėjimo vietų skaičius	vnt.	73	
3.5	Papildomi pastato rodikliai	-	-	
3.5.1	Pastato atsparumo ugniai laipsnis	-	-	

INSOLIACIJA PAGAL VALANDAS	VAL. ŠEŠĖLIS	VAL. ŠEŠĖLIS
<span style="color:blue">—</span>	7 VAL. ŠEŠĖLIS	13 VAL. ŠEŠĖLIS
<span style="color:green">—</span>	8 VAL. ŠEŠĖLIS	14 VAL. ŠEŠĖLIS
<span style="color:magenta">—</span>	9 VAL. ŠEŠĖLIS	15 VAL. ŠEŠĖLIS
<span style="color:yellow">—</span>	10 VAL. ŠEŠĖLIS	16 VAL. ŠEŠĖLIS
<span style="color:cyan">—</span>	11 VAL. ŠEŠĖLIS	17 VAL. ŠEŠĖLIS
<span style="color:red">—</span>	12 VAL. ŠEŠĖLIS	

Projekto sprendiniams pritarau:  
 UAB "Con turus" .....  
 Direktorius Eivaldas Kvederis

**PROJEKINIŲ PASIŪLYMŲ BENDRAAUTORIUS**  
 Kval. patv. dok. nr. UAB "STUDIJA ARCHISPEKTRAS"  
**ARCHISPEKTRAS**  
 A1394 Architektas A.Kalinauskas  
 Architektas I.Kalinauskas

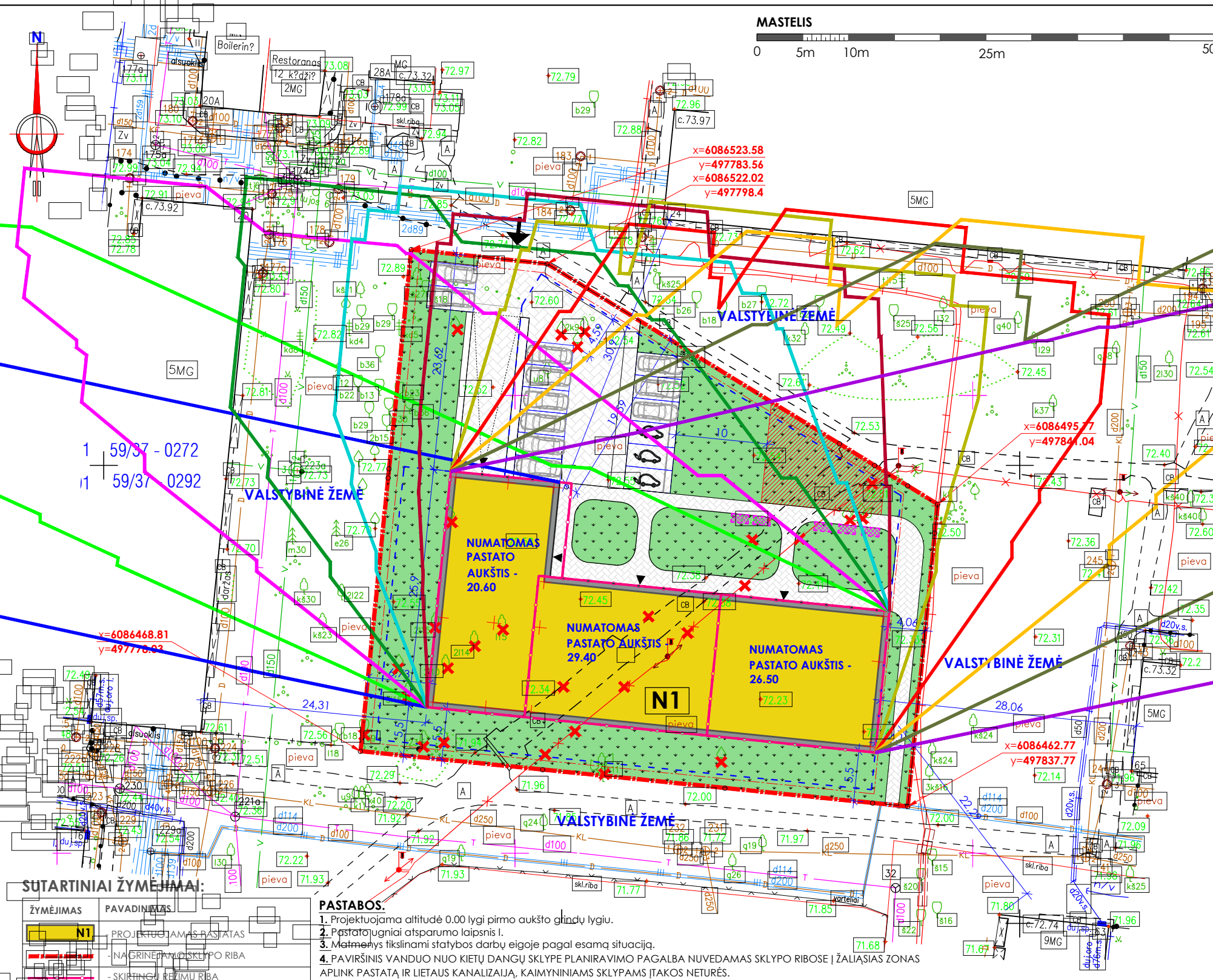

**SŪTARTINIAI ŽYMĖJIMAI:**

ŽYMĖJIMAS	PAVADINIMAS
	PROJEKTUOJAMAS PASTATAS
	NAUGRINĖ PASTATO SKLYPO RIBA
	SKIRTINGŲ ŽEMŲ RIBA
	POŽEMINIO PARKINGO UŽSTATYMO RIBA (NE ARCHIAU I.M. IKI SKLYPO RIBOS)
	PATEKIMAS Į SKLYPĄ
	ĮĖJIMAS Į PASTATĄ IR POŽEMINĮ PARKINGĄ
	BETONO TRINKELIŲ DANGA (važiuojamoji)
	BETONO TRINKELIŲ DANGA (pėsčiųjų)
	VEJA
	VAIKŲ IR PAAUGLIŲ ŽAIDIMO AIKŠTELĖ
	VIETA RAMIAM VYRESNIO AMŽIAUS NAMO GYVENTOJŲ POILSIUI
	AUTOMOBILIŲ STOVĖJIMO VIETOS
	KERTAMI ŽELDINIAI (MEDŽIAI) gavus leidimą
	PLANUOJAMI PERKELTI INŽINERINIAI TINKLAI
	INSOLIACIJOS RIBA

**PASTABOS:**

- Projektuojama altitudė 0.00 lygi pirmo aukšto grindų lygiui.
- Pastato ugniai atsparumo laipsnis I.
- Matavimas fiksinami statybos darbų eigoje pagal esamą situaciją.
- PAVIRŠINIS VANDUO NUO KIETŲ DANGŲ SKLYPE PLANIRAVIMO PAGALBA NUVEDAMAS SKLYPO RIBOSE Į ŽALIASIAS ZONAS APLINK PASTATĄ IR LIETAUS KANALIZAIJĄ, KAIMYBINIAMS SKLYPAMS ĮTAKOS NETURĖS.
- Projektiniai sprendiniai išlaiko STATYBOS TECHNINIO REGLAMENTO. STR 2.02.01:2004. "GYVENAMIEJI PASTATAI" VIII SKYRIAUS, XI SKIRSNIO. GYVENAMASIS PASTATAS 213.punkto reikalavimus, kiekviename 1-3 kambarių bute turi būti bent vienas, o 4 ir daugiau kambarių butuose - 2 gyvenamieji kambariai, kuriuose tarp kovo 22 d. ir rugsėjo 22 d. galimos insoliacijos (nepertraukiamos; bendros) laikas ne trumpesnis kaip 2,5 valandos. Urbanizuotose teritorijose, atsižvelgiant į esamą statinių išdėstymą, bendros insoliacijos laikas gali būti sumažintas iki 2 valandų. Planuojami statybos darbai užtikrina teisės aktais nustatytus insoliacijos rodiklius kaimyninių pastatų patalpose.
- Automobilių stovėjimo vietos suprojektuotos pagal STATYBOS TECHNINIS REGLAMENTO STR 2.06.04:2014 "GATVĖS IR VIETINĖS REIKŠMĖS KELIAI. BENDRUOSIUS REIKALAVIMUS. Projektuojamas parkingas, 87vnt. (Gyvenamosios paskirties pastatams minimalus automobilių vietų skaičius - 1 vieta tenkanti 1-am butui - 14vnt. sklype ir 73vnt. požeminėje automobilių saugykloje). Pagal STR 2.03.01:2001 „Statiniai ir teritorijos. Reikalavimai žmonių su negalia reikmėms“, turi būti įrengta tiek ŽN automobilių, kad tenkintų numatytus reikalavimus. Viso numatoma įrengti 87 automobilių stovėjimo vietų, iš kurių 5 vietos bus pritaikyta ŽN. ŽN skirtos transporto priemonių stovėjimo vietos numatomos pažymėti horizontaliu ženklinimu (neįgaliojo su vežimėliu simbolis [17.42] 3 priedo 1.24 punktas) ir vertikaliu kelio ženklu Nr. 528 "Stovėjimo vieta" su papildoma lentele Nr. 846 "Neįgalieji" [17.42].
- Vaikų žaidimo aikštelė įrengiama išlaikant 10m atstumą nuo automobilių stovėjimo vietų, gatvės bei buitinių atliekų konteinerių. Pagal HN 33:2011 „TRUKŠMO RIBINIAI DYDŽIAI GYVENAMUOSIUOSE IR VISUOMENINĖS PASKIRTIES PASTATUOSE BEI JŲ APLINKOJE“ Gyvenamųjų pastatų (namų) ir visuomeninės paskirties pastatų (išskyrus maitinimo ir kultūros paskirties pastatus) aplinkoje, veikiamojo transporto sukeliama triukšmo: **Maksimalus garso slėgio lygis (LAFmax), dBA**  
 6-18 val ->70dB  
 18-22 val ->65dB  
 22-6 val ->60dB.

KOORDINACIJŲ SISTEMA: LKS-1994  
 AUKŠČIŲ SISTEMA: LAS07

LAIDA	IŠLEIDIMO DATA	LAIDOS STATUSAS IR IŠLEIDIMO PRIEŽASTIS (JEI TAIKOMA)
0	2018-04	PROJEKTIINIAI PASIŪLYMAI
A 2070	PV	Ugnius ir ARCHITEKTAI" UAB "UGNIUS ir ARCHITEKTAI" Įmonės kodas: 304222097 Adresas: M. Daukšos g. 30, LT-44282 Kaunas, Lietuva Telefonas: +370 608 22 491 El. paštas: ugnius@ugniusa.lt
0017793	Arch	Ugnius Vasiliauskas Tomas Jonaitis
LT	STATYTOJAS: UAB "Con turus" (a.k. 304556360)	<b>OBJEKTA:</b> Daugiabučio gyvenamojo namo V. Krėvės pr. 20B, Kaune statybos projektiniai pasiūlymai <b>ADRESAS:</b> Kaunas, V. Krėvės pr. 20B (skl. kad. Nr. 1901/0084:30) <b>BRĖŽINYS:</b> Sklypo planas, M1:500 <b>ŽYMUO:</b> UA PP SP 2018-01-31-01
		LAPAS LAPŲ 02 0

Autoriškos teisės yra UAB "UGNIUS ir ARCHITEKTAI" nuosavybė. Turinys yra saugomas pagal autorių teisių ir kitus intelektualinės nuosavybės įstatymus. Be raštiško UAB "UGNIUS ir ARCHITEKTAI" leidimo griežtai draudžiama naudoti ir platinti esančią tekstinę bei grafinę informaciją.



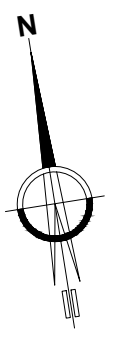

**Požeminio parkingo patalpų EKSPLIKACIJA:**

El. Nr.	Pavadinimas	Plotas, m²
001	Parkingas	1929,06
002	Techinė patalpa	14,75
003	Techinė patalpa	19,75
004*	Laipinė	12,03
005*	Laipinė	12,03
006*	Laipinė	12,03
<b>VISO (požeminio parkingo):</b>		<b>1963,56</b>

\* - patalpų plotai neįtraukti į bendrą plotą



**PROJEKTIŲ PASIŪLYMŲ BENDRAAUTORIUS**  
 Kval. patv. dok. nr. UAB "STUDIJA ARCHISPEKTRAS"  
**ARCHISPEKTRAS**  
 Architektas A. Kalinauskas  
 Architektas I. Kalinauskas

0		2018-04		PROJEKTIŲ PASIŪLYMAI	
LAIDA	ISSĖIDIMO DATA	LAIDOS STATUSAS IR ISSĖIDIMO PRIEŽASTIS (JEI TAIKOMA)			
<b>UGNIUS ARCHITEKTAI</b>		UAB "UGNIUS ARCHITEKTAI" Įmonės kodas: 30422097 Adresas: M. Daukšos g. 30, LT-44282 Kaunas, Lietuva Telefonas: +370 608 22 491 El. paštas: ugnius@ugnius.lt			
A 2070	PV	Ugnius Vasilcauskas	<b>OBJEKTAI:</b> Daugiabučio gyvenamojo namo V. Krėvės pr. 20B. <b>BRĖŽINYS:</b> Požeminio parkingo technologinis planas, M1:100		
0017793	Arch	Tomas Jonaitis	<b>ADRESAS:</b> Kaunas, V. Krėvės pr. 20B (skl. kadm. Nr. 1901/0084:30)		
<b>STATYTOJAS:</b> UAB "Con Turus" (a.k. 304556360)		<b>ŽYMUO:</b> UA PP SA 2018-01-31-01		<b>LAPAS</b>	<b>LAPŲ</b>
LT				<b>01</b>	<b>0</b>



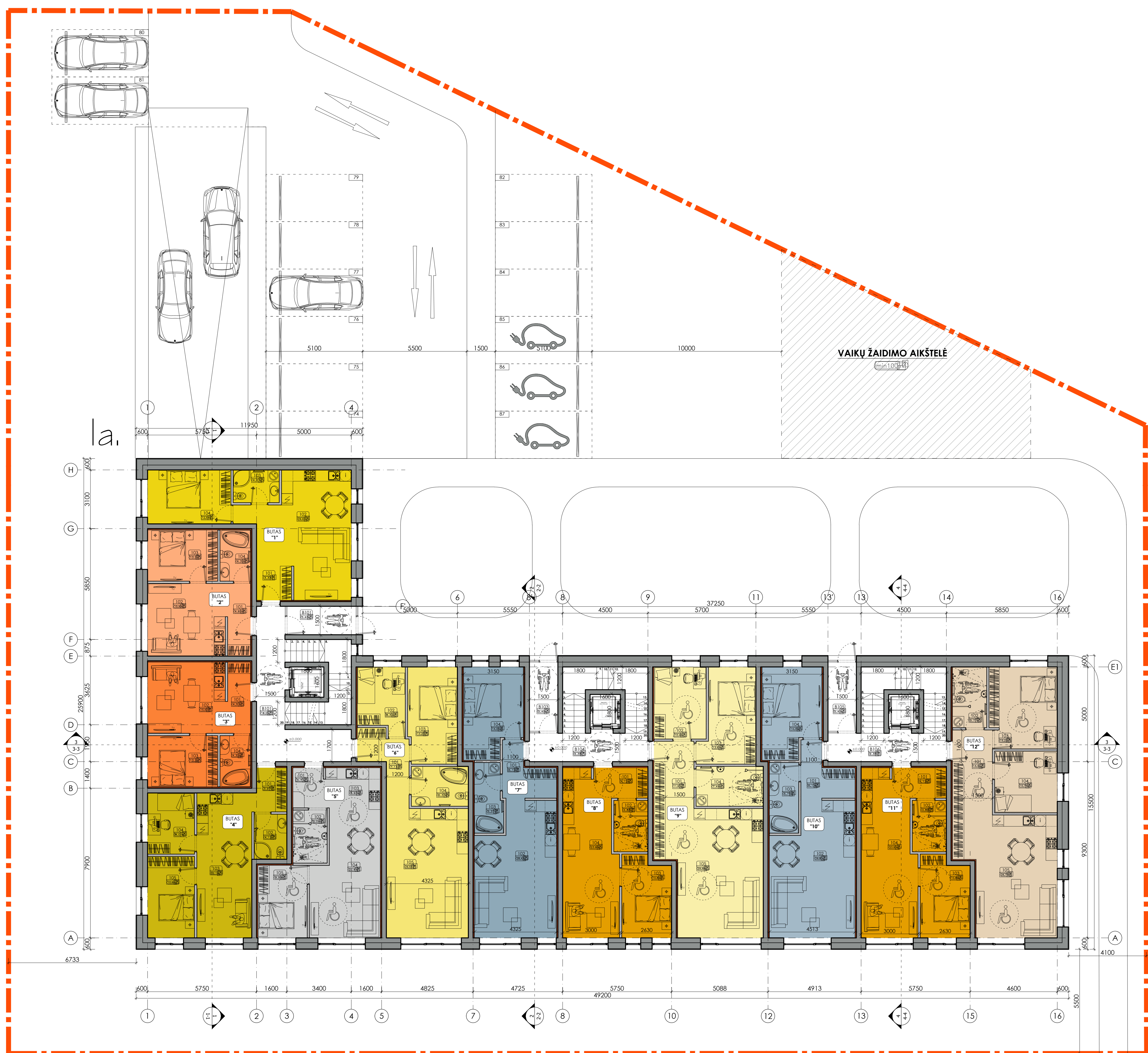
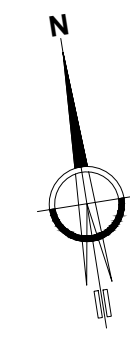

1A. patalpų EKSPLIKACIJA:

№. Nr.	Pavadinimas	Plotas, m²	
101	Holas	3,33	BUTAS "1"
102	Svetainė su virtuve	29,62	
103	Vonias	4,21	
104	Miegamasis	12,54	
VISO (BUTAS "1"):		49,70	
101	Holas	4,60	BUTAS "2"
102	Svetainė su virtuve	15,93	
103	Miegamasis	10	
104	Vonias	4,32	
VISO (BUTAS "2"):		34,85	
101	Holas	4,51	BUTAS "3"
102	Svetainė su virtuve	15,62	
103	Miegamasis	10	
104	Vonias	4,32	
VISO (BUTAS "3"):		34,45	
101	Koridorius	3,97	BUTAS "4"
102	Vonias	4,12	
103	Svetainė su virtuve	22,19	
104	Kambarys	8,01	
105	Miegamasis	10,66	
VISO (BUTAS "4"):		48,95	
101	Holas	3,71	BUTAS "5"
102	Vonias	5,04	
103	Virtuvė	5,93	
104	Svetainė su valgomąju	22,41	
105	Miegamasis	9,95	
VISO (BUTAS "5"):		47,04	
101	Koridorius	7,14	BUTAS "6"
102	Kambarys	8,32	
103	Miegamasis	13,20	
104	Vonias	6,31	
105	Svetainė su virtuve	29,54	
VISO (BUTAS "6"):		64,51	
101	Koridorius	6,19	BUTAS "7"
102	Miegamasis	14,05	
103	WC	5,37	
104	Svetainė su virtuve	28,43	
VISO (BUTAS "7"):		54,04	
101	Holas	4,12	BUTAS "8"
102	Vonias	4,88	
103	Miegamasis	10,89	
104	Svetainė su virtuve	23,90	
VISO (BUTAS "8"):		43,79	
101	Koridorius	11,93	BUTAS "9"
102	Kambarys	10,46	
103	Miegamasis	13,63	
104	Vonias	7,44	
105	Svetainė su virtuve	29,68	
VISO (BUTAS "9"):		73,14	
101	Koridorius	6,19	BUTAS "10"
102	Svetainė su virtuve	29,80	
103	WC	5,75	
104	Miegamasis	14,05	
VISO (BUTAS "10"):		55,79	
101	Holas	4,12	BUTAS "11"
102	Vonias	4,88	
103	Miegamasis	10,89	
104	Svetainė su virtuve	23,90	
VISO (BUTAS "11"):		43,79	
101	Koridorius	13,34	BUTAS "12"
102	Vonias	8,77	
103	Miegamasis	15,22	
104	Kambarys	10,74	
105	Svetainė su virtuve	26,73	
VISO (BUTAS "12"):		71,80	
101	Tamboras	5,45	BENDRO NAUDOJIMO
102	Laiptinė	18,25	
103	Tamboras	5,45	
104	Laiptinė	9,38	
105	Tamboras	5,45	
VISO (t.a. BENDRO NAUDOJIMO):		53,34	

PROJEKINIŲ PASIŪLYMŲ BENDRAAUTORIUS  
 Kval. patv. dok. nr. UAB "STUDIJŲ ARCHISPEKTRAS"  
**ARCHISPEKTRAS**  
 Architektas A.Kalinauskas  
 Architektas I.Kalinauskas

0	2018-04	PROJEKINIŲ PASIŪLYMAI
LAIDA	IŠLEIDIMO DATA	LAIDOS STATUSAS IR IŠLEIDIMO PRIEŽASTIS (JEI TAIKOMA)
<b>UGNIUS ARCHITEKTAI</b>	UAB "UGNIUS" ARCHITEKTAI Išleidimo kodas: 30422097 Adresas: M. Daukšos g. 30, LT-44282 Kaunas, Lietuva Telefonas: +370 468 22 491 El. paštas: ugnius@ugnius.lt	<b>OBJEKTAI:</b> Dugiabučio gyvenamojo namo V. Krėvės pr. 20B. Kauno šaltlybės projektinė pasišūymai <b>ADRESAS:</b> Kaunas, V. Krėvės pr. 20B (skl. kod. Nr. 1901/0084:30)
A 2070	PV Ugnius Vasilauskas	<b>BRĖŽINYS:</b> 1a. technologinis planas, M1:100
0017793	Arch. Tomas Jonaitis	
LT	<b>STATYTOJAS:</b> UAB "Con Turus" (a.k. 304556360)	<b>ŽYMUO:</b> UA PP SA 2018-01-31-01
		LAPAS LAPŲ
		02 0



2a.

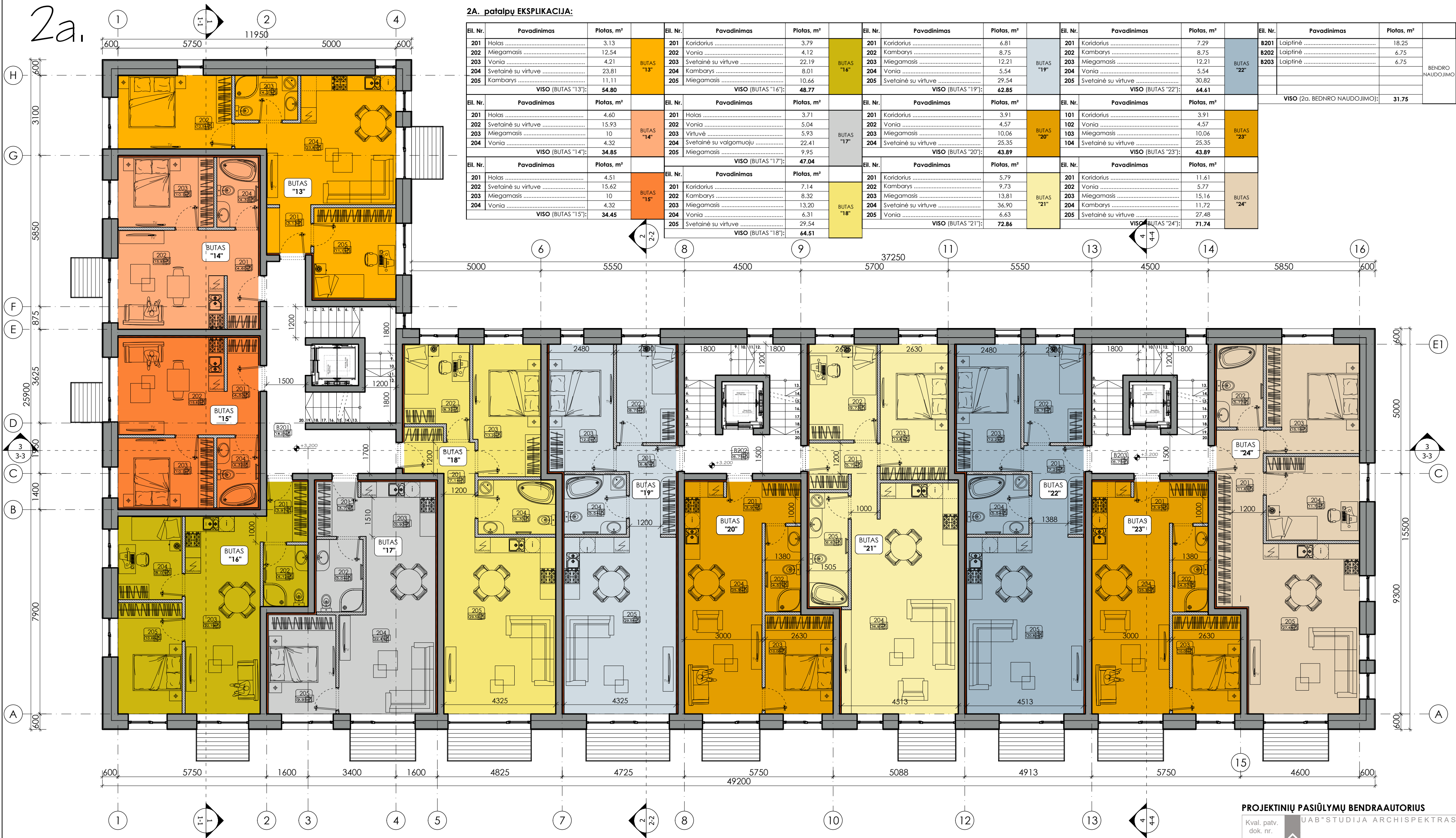

2A. patalpų EKSPLIKACIJA:

Eil. Nr.	Pavadinimas	Plotas, m²		Eil. Nr.	Pavadinimas	Plotas, m²		Eil. Nr.	Pavadinimas	Plotas, m²		Eil. Nr.	Pavadinimas	Plotas, m²		Eil. Nr.	Pavadinimas	Plotas, m²	
201	Holas	3.13	BUTAS "13"	201	Koridorius	3.79	BUTAS "16"	201	Koridorius	6.81	BUTAS "19"	201	Koridorius	7.29	BUTAS "22"	B201	Laiptinė	18.25	BENDRO NAUDOJIMO
202	Miegamasis	12.54		202	Vonia	4.12		202	Kambarys	8.75		202	Kambarys	8.75		B202	Laiptinė	6.75	
203	Vonia	4.21		203	Svetainė su virtuve	22.19		203	Miegamasis	12.21		203	Miegamasis	12.21		B203	Laiptinė	6.75	
204	Svetainė su virtuve	23.81		204	Kambarys	8.01		204	Vonia	5.54		204	Vonia	5.54					
205	Kambarys	11.11		205	Miegamasis	10.66		205	Svetainė su virtuve	29.54		205	Svetainė su virtuve	30.82					
VISO (BUTAS "13"): 54.80				VISO (BUTAS "16"): 48.77				VISO (BUTAS "19"): 62.85				VISO (BUTAS "22"): 64.61				VISO (2a. BENDRO NAUDOJIMO): 31.75			
201	Holas	4.60	BUTAS "14"	201	Holas	3.71	BUTAS "17"	201	Koridorius	3.91	BUTAS "20"	101	Koridorius	3.91	BUTAS "23"				
202	Svetainė su virtuve	15.93		202	Vonia	5.04		202	Vonia	4.57		102	Vonia	4.57					
203	Miegamasis	10		203	Virtuvė	5.93		203	Miegamasis	10.06		103	Miegamasis	10.06					
204	Vonia	4.32		204	Svetainė su valgomuoju	22.41		204	Svetainė su virtuve	25.35		104	Svetainė su virtuve	25.35					
VISO (BUTAS "14"): 34.85				VISO (BUTAS "17"): 47.04				VISO (BUTAS "20"): 43.89				VISO (BUTAS "23"): 43.89							
201	Holas	4.51	BUTAS "15"	201	Koridorius	7.14	BUTAS "18"	201	Koridorius	5.79	BUTAS "21"	201	Koridorius	11.61	BUTAS "24"				
202	Svetainė su virtuve	15.62		202	Kambarys	8.32		202	Kambarys	9.73		202	Vonia	5.77					
203	Miegamasis	10		203	Miegamasis	13.20		203	Miegamasis	13.81		203	Miegamasis	15.16					
204	Vonia	4.32		204	Vonia	6.31		204	Svetainė su virtuve	36.90		204	Kambarys	11.72					
VISO (BUTAS "15"): 34.45				VISO (BUTAS "18"): 64.51				VISO (BUTAS "21"): 72.86				VISO (BUTAS "24"): 71.74							

PROJEKINIŲ PASIŪLYMŲ BENDRAAUTORIUS

Kval. patv. dok. nr. UAB "STUDIJA ARCHISPEKTRAS"

**ARCHISPEKTRAS**

A1394 Architektas A. Kalinauskas  
Architektas I. Kalinauskas

0	2018-04	PROJEKINIŲ PASIŪLYMAI	
LAIDA	IŠLEIDIMO DATA	LAIDOS STATUSAS IR IŠLEIDIMO PRIEŽASTIS (JEI TAIKOMA)	
<b>UGNIUS</b> ARCHITEKTAI	UAB "UGNIUS & ARCHITEKTAI" (monės kodas: 304222097) Adresas: M. Daukšos g. 30, LT-44282 Kaunas, Lietuva Telefonas: +370 608 22 491 El. paštas: ugnius@ugniusg.lt	OBJEKTAS: Daugiabučio gyvenamojo namo V. Krėvės pr. 20B, Kaune stalybos projektiniai pasiūlymai ADRESAS: Kaunas, V. Krėvės pr. 20B (skl. kad. Nr. 1901/0084:30)	
A 2070 PV Ugnius Vasiliauskas	0017793 Arch Tomas Jonaitis	BRĖŽINYS: 2a. technologinis planas, M1:100	LAIDA 0
LT	STATYTOJAS: UAB "Con turus" (a.k. 304556360)	ŽYMUO: UA PP SA 2018-01-31-01	LAPAS LAPŲ 03 0

Autorisėtelis yra UAB "UGNIUS & ARCHITEKTAI" nuosavybė. Turinys yra saugomas pagal autorių teisę ir visus intelektinius nuosavybės šaltinius. Be raštinio UAB "UGNIUS & ARCHITEKTAI" leidimo griežtai draudžiama naudoti ir platinti esančią tekstinę bei grafinę informaciją.



3a.

3A. patalpų EKSPLIKACIJA:

Eil. Nr.	Pavadinimas	Plotas, m²	Eil. Nr.	Pavadinimas	Plotas, m²	Eil. Nr.	Pavadinimas	Plotas, m²	Eil. Nr.	Pavadinimas	Plotas, m²	Eil. Nr.	Pavadinimas	Plotas, m²
301	Holas	3.13	301	Koridorius	3.97	301	Koridorius	6.46	301	Koridorius	6.46	B301	Laiptinė	18.25
302	Miegamasis	12.54	302	Vonia	4.12	302	Kambarys	8.75	302	Kambarys	8.75	B302	Laiptinė	6.75
303	Vonia	4.21	303	Svetainė su virtuve	22.19	303	Miegamasis	11.71	303	Miegamasis	11.71	B303	Laiptinė	6.75
304	Svetainė su virtuve	23.81	304	Kambarys	8.01	304	Vonia	4.90	304	Vonia	4.90			
305	Kambarys	11.11	305	Miegamasis	10.66	305	Svetainė su virtuve	28.49	305	Svetainė su virtuve	28.49			
VISO (BUTAS "25"): 54.80			VISO (BUTAS "28"): 48.95			VISO (BUTAS "31"): 60.31			VISO (BUTAS "34"): 60.31			VISO (3a. BENDRO NAUDOJIMO): 31.75		
301	Holas	4.60	301	Holas	3.71	301	Koridorius	3.91	301	Koridorius	3.91			
302	Svetainė su virtuve	15.93	302	Vonia	5.04	302	Vonia	4.57	302	Vonia	4.57			
303	Miegamasis	10	303	Virtuvė	5.93	303	Miegamasis	10.06	303	Miegamasis	10.06			
304	Vonia	4.32	304	Svetainė su valgomuoju	22.41	304	Svetainė su virtuve	25.35	304	Svetainė su virtuve	25.35			
VISO (BUTAS "26"): 34.85			VISO (BUTAS "29"): 47.04			VISO (BUTAS "32"): 43.89			VISO (BUTAS "35"): 43.89					
301	Holas	4.51	301	Koridorius	7.14	301	Koridorius	5.79	301	Koridorius	11.61			
302	Svetainė su virtuve	15.62	302	Kambarys	8.32	302	Kambarys	9.73	302	Vonia	5.77			
303	Miegamasis	10	303	Miegamasis	13.20	303	Miegamasis	13.81	303	Miegamasis	15.16			
304	Vonia	4.32	304	Vonia	6.31	304	Svetainė su virtuve	36.90	304	Kambarys	11.72			
VISO (BUTAS "27"): 34.45			VISO (BUTAS "30"): 58.02			VISO (BUTAS "33"): 72.86			VISO (BUTAS "36"): 71.74					

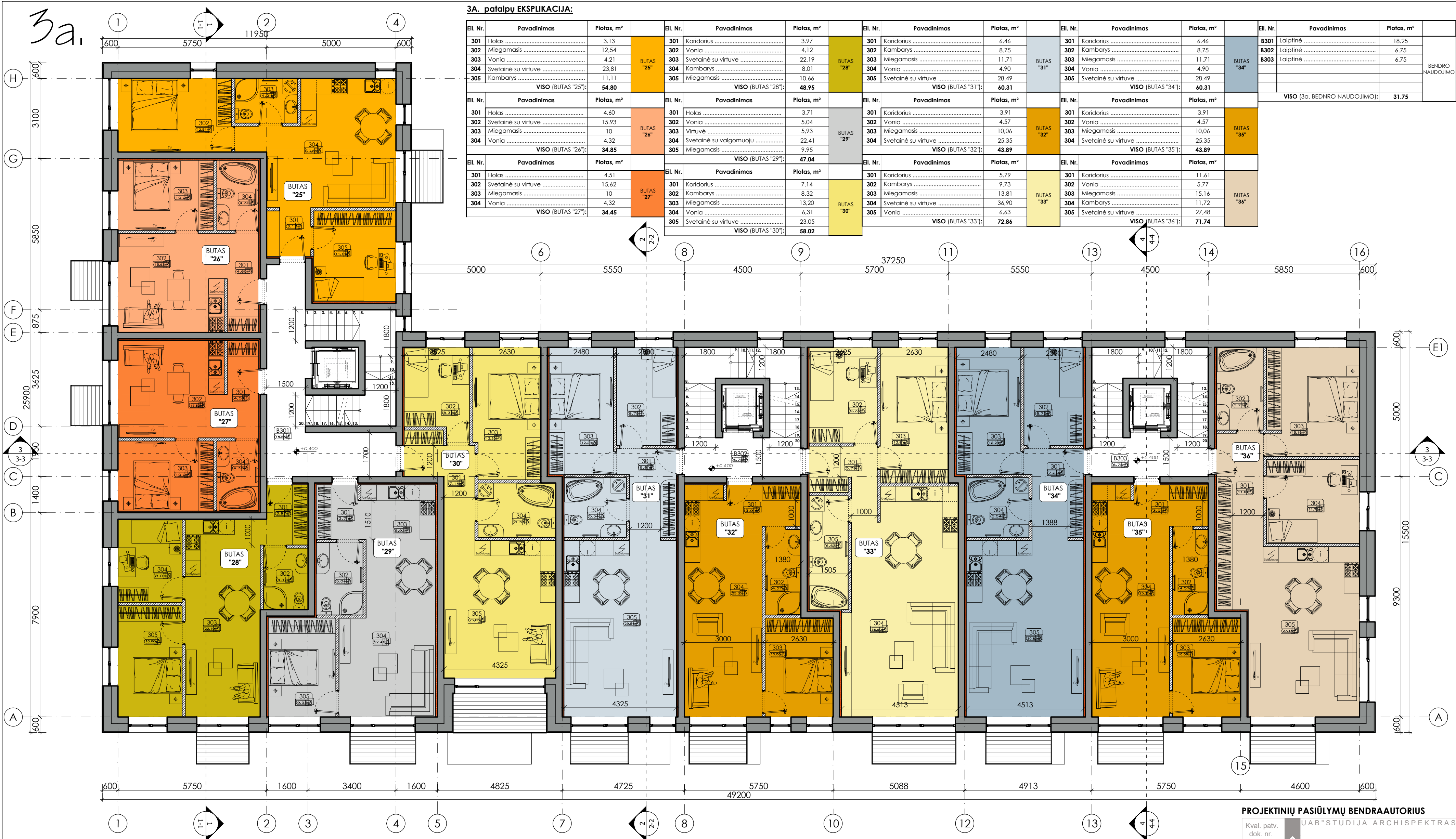

**PROJEKINIŲ PASIŪLYMŲ BENDRAAUTORIUS**

Kval. patv. dok. nr. UAB "STUDIJA ARCHISPEKTRAS"

**ARCHISPEKTRAS**

A1394 Architektas A. Kalinauskas  
Architektas I. Kalinauskas

0	2018-04	PROJEKINIŲ PASIŪLYMAI	
LAIDA	IŠLEIDIMO DATA	LAIDOS STATUSAS IR IŠLEIDIMO PRIEŽASTIS (JEI TAIKOMA)	
<b>UGNIUS ARCHITEKTAI</b>	UAB "UGNIUS & ARCHITEKTAI" (monės kodas: 304222097) Adresas: M. Daukšos g. 30, LT-44282 Kaunas, Lietuva Telefonas: +370 608 22 491 El. paštas: ugnius@ugnius.lt	<b>OBJEKTAS:</b> Daugiabučio gyvenamojo namo V. Krėvės pr. 20B, Kaune statybos projektiniai pasiūlymai <b>ADRESAS:</b> Kaunas, V. Krėvės pr. 20B (skl. kad. Nr. 1901/0084:30)	
A 2070 PV	Ugnius Vasiliauskas	<b>BRĖŽINYS:</b> 3a. technologinis planas, M1:100	<b>LAIDA</b>
0017793 Arch	Tomas Jonaitis		0
LT	<b>STATYTOJAS:</b> UAB "Con turus" (a.k. 304556360)	<b>ŽYMUO:</b> UA PP SA 2018-01-31-01	<b>LAPAS LAPŲ</b>
			04 0

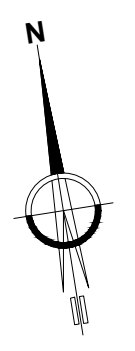

Autorių teisės yra UAB "UGNIUS & ARCHITEKTAI" nuosavybė. Turinys yra saugomas pagal autorių teisę ir visus intelektinius nuosavybės šaltinius. Be raštinės UAB "UGNIUS & ARCHITEKTAI" leidimo griežtai draudžiama naudoti ir platinti esančią tekstinę bei grafinę informaciją.



4a.

4A. patalpų EKSPLIKACIJA:

Eil. Nr.	Pavadinimas	Plotas, m²	Eil. Nr.	Pavadinimas	Plotas, m²	Eil. Nr.	Pavadinimas	Plotas, m²	Eil. Nr.	Pavadinimas	Plotas, m²	Eil. Nr.	Pavadinimas	Plotas, m²
401	Holas	3.13	401	Koridorius	3.97	401	Koridorius	6.46	401	Koridorius	6.46	B401	Laiptinė	18.25
402	Miegamasis	12.54	402	Vonia	4.12	402	Kambarys	8.75	402	Kambarys	8.75	B402	Laiptinė	6.75
403	Vonia	4.21	403	Svetainė su virtuve	22.19	403	Miegamasis	11.71	403	Miegamasis	11.71	B403	Laiptinė	6.75
404	Svetainė su virtuve	23.81	404	Kambarys	8.01	404	Vonia	4.90	404	Vonia	4.90			
405	Kambarys	11.11	405	Miegamasis	6.94	405	Svetainė su virtuve	28.49	405	Svetainė su virtuve	28.49			
VISO (BUTAS "37"): 54.80			VISO (BUTAS "40"): 45.23			VISO (BUTAS "43"): 60.31			VISO (BUTAS "46"): 60.31			VISO (4a. BENDRO NAUDOJIMO): 31.75		
401	Holas	4.60	401	Holas	3.71	401	Koridorius	3.91	401	Koridorius	3.91			
402	Svetainė su virtuve	15.93	402	Vonia	5.04	402	Vonia	4.57	402	Vonia	4.57			
403	Miegamasis	10	403	Virtuvė	5.93	403	Miegamasis	10.06	403	Miegamasis	10.06			
404	Vonia	4.32	404	Svetainė su valgomuoju	22.41	404	Svetainė su virtuve	25.35	404	Svetainė su virtuve	25.35			
VISO (BUTAS "38"): 34.85			VISO (BUTAS "41"): 47.04			VISO (BUTAS "44"): 43.89			VISO (BUTAS "47"): 43.89					
401	Holas	4.51	401	Koridorius	7.14	401	Koridorius	5.79	401	Koridorius	11.61			
402	Svetainė su virtuve	15.62	402	Kambarys	8.32	402	Kambarys	9.73	402	Vonia	5.77			
403	Miegamasis	10	403	Miegamasis	13.20	403	Miegamasis	13.81	403	Miegamasis	9.75			
404	Vonia	4.32	404	Vonia	6.31	404	Svetainė su virtuve	36.90	404	Kambarys	11.72			
VISO (BUTAS "39"): 34.45			VISO (BUTAS "42"): 58.02			VISO (BUTAS "45"): 72.86			VISO (BUTAS "48"): 66.33					

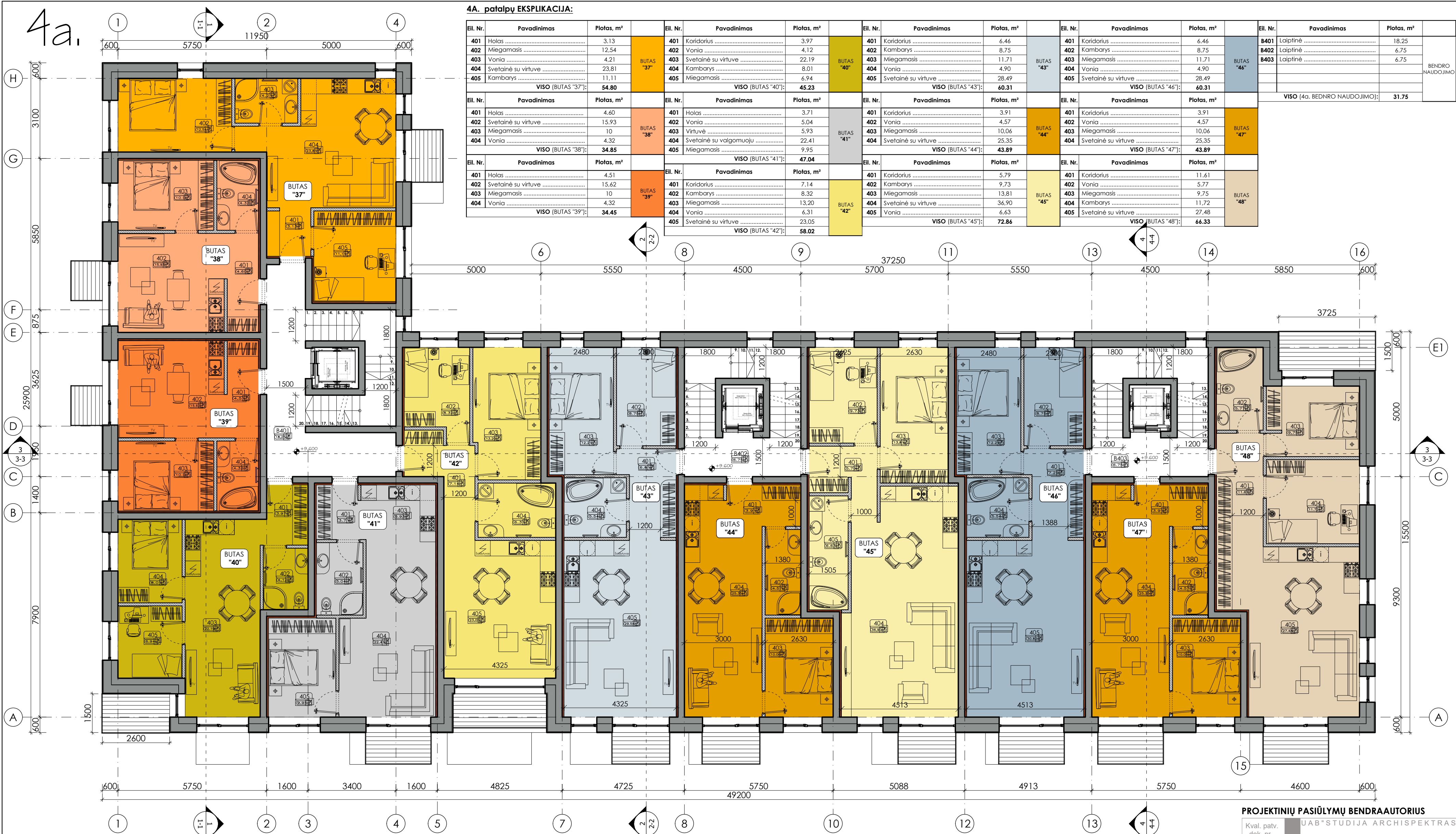

**PROJEKINIŲ PASIŪLYMŲ BENDRAAUTORIUS**

Kval. patv. dok. nr. UAB "STUDIJA ARCHISPEKTRAS"

**ARCHISPEKTRAS**

A1394 Architektas A. Kalinauskas  
Architektas I. Kalinauskas

0	2018-04	PROJEKINIŲ PASIŪLYMAI	
LAIDA	IŠLEIDIMO DATA	LAIDOS STATUSAS IR IŠLEIDIMO PRIEŽASTIS (JEI TAIKOMA)	
<b>UGNIUS ARCHITEKTAI</b>	UAB "UGNIUS & ARCHITEKTAI" (monės kodas: 304222097) Adresas: M. Daukšos g. 30, LT-44282 Kaunas, Lietuva Telefonas: +370 608 22 491 El. paštas: ugnius@ugnius.lt	<b>OBJEKTAI:</b> Daugiabučio gyvenamojo namo V. Krėvės pr. 20B, Kaune statybos projektiniai pasiūlymai <b>ADRESAS:</b> Kaunas, V. Krėvės pr. 20B (skl. kad. Nr. 1901/0084:30)	
A 2070 PV Ugnius Vasiliauskas	0017793 Arch Tomas Jonaitis	<b>BRĖŽINYS:</b> 4a. technologinis planas, M1:100	<b>LAIDA</b> 0
LT	<b>STATYTOJAS:</b> UAB "Con turus" (a.k. 304556360)	<b>ŽYMUO:</b> UA PP SA 2018-01-31-01	<b>LAPAS LAPŲ</b> 05 0

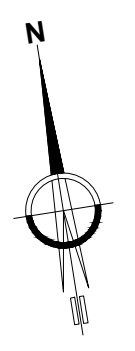

Autentinis tekstas yra UAB "UGNIUS & ARCHITEKTAI" nuosavybė. Turinys yra saugomas pagal autorių teisių ir kitus intelektines nuosavybės įstatymus. Be raštinės UAB "UGNIUS & ARCHITEKTAI" leidimo griežtai draudžiama naudoti ir platinti esančią tekstinę bei grafinę informaciją.



5a.

5A. patalpų EKSPLIKACIJA:

Eil. Nr.	Pavadinimas	Plotas, m²	Eil. Nr.	Pavadinimas	Plotas, m²	Eil. Nr.	Pavadinimas	Plotas, m²	Eil. Nr.	Pavadinimas	Plotas, m²	Eil. Nr.	Pavadinimas	Plotas, m²	
501	Holas	3.33	501	Koridorius	3.82	501	Koridorius	6.46	501	Koridorius	6.46	B501	Laiptinė	15.63	
502	Svetainė su virtuve	35.82	502	Vonia	4.49	502	Kambarys	8.75	502	Kambarys	8.75	B502	Laiptinė	6.75	
503	Miegamasis	14.07	503	Svetainė su virtuve	21.90	503	Miegamasis	11.71	503	Miegamasis	11.71	B503	Laiptinė	6.75	
504	Kambarys	9.54	504	Miegamasis	9.46	504	Vonia	4.90	504	Vonia	4.90				
505	Vonia	4.21	505	Kambarys	8.97	505	Svetainė su virtuve	28.49	505	Svetainė su virtuve	28.49				
VISO (BUTAS "49"):			66.97	VISO (BUTAS "51"):			48.64	VISO (BUTAS "54"):			60.31	VISO (BUTAS "57"):			60.31
501	Holas	7.09	501	Holas	3.71	501	Koridorius	3.91	501	Koridorius	3.91				
502	Vonia	4.64	502	Vonia	5.04	502	Vonia	4.57	502	Vonia	4.57				
503	Miegamasis	10.74	503	Virtuvė	5.93	503	Miegamasis	10.06	503	Miegamasis	10.06				
504	Kambarys	10.13	504	Svetainė su valgomuoju	22.41	504	Svetainė su virtuve	25.35	504	Svetainė su virtuve	25.35				
505	Svetainė su virtuve	16.28	505	Miegamasis	9.95	505	VISO (BUTAS "55"):	43.89	505	VISO (BUTAS "58"):	43.89				
VISO (BUTAS "50"):			48.88	VISO (BUTAS "52"):			47.04	VISO (BUTAS "56"):			72.86	VISO (BUTAS "59"):			66.33
501	Koridorius	7.14	501	Koridorius	7.14	501	Koridorius	5.79	501	Koridorius	11.61				
502	Kambarys	8.32	502	Kambarys	8.32	502	Kambarys	9.73	502	Vonia	5.77				
503	Miegamasis	13.20	503	Miegamasis	13.81	503	Miegamasis	13.81	503	Miegamasis	9.75				
504	Vonia	6.31	504	Svetainė su virtuve	36.90	504	Svetainė su virtuve	36.90	504	Kambarys	11.72				
505	Svetainė su virtuve	23.05	505	Vonia	6.63	505	Vonia	6.63	505	Svetainė su virtuve	27.48				
VISO (BUTAS "53"):			58.02	VISO (BUTAS "53"):			58.02	VISO (BUTAS "56"):			72.86	VISO (BUTAS "59"):			66.33



**PROJEKINIŲ PASIŪLYMŲ BENDRAAUTORIUS**

Kval. patv. dok. nr. UAB "STUDIJA ARCHISPEKTRAS"

**ARCHISPEKTRAS**

A1394 Architektas A. Kalinauskas  
Architektas I. Kalinauskas

0	2018-04	PROJEKTIŲ PASIŪLYMAI	
LAIDA	IŠLEIDIMO DATA	LAIDOS STATUSAS IR IŠLEIDIMO PRIEŽASTIS (JEI TAIKOMA)	
<b>UGNIUS ARCHITEKTAI</b>	UAB "UGNIUS & ARCHITEKTAI" (monės kodas: 304222097) Adresas: M. Daukšos g. 30, LT-44282 Kaunas, Lietuva Telefonas: +370 608 22 491 El. paštas: ugnius@ugnius.lt	<b>OBJEKTAI:</b> Daugiabučio gyvenamojo namo V. Krėvės pr. 20B, Kaune statybos projektiniai pasiūlymai <b>ADRESAS:</b> Kaunas, V. Krėvės pr. 20B (skl. kad. Nr. 1901/0084:30)	
A 2070 PV Ugnius Vasiliauskas	0017793 Arch Tomas Jonaitis	<b>BRĖŽINYS:</b> 5a. technologinis planas, M1:100	<b>LAIDA</b> 0
LT	<b>STATYTOJAS:</b> UAB "Con turus" (a.k. 304556360)	<b>ŽYMUO:</b> UA PP SA 2018-01-31-01	<b>LAPAS LAPŲ</b> 06 0

Autentinis tekstas yra UAB "UGNIUS & ARCHITEKTAI" nuosavybė. Turinys yra saugomas pagal autorių teisių ir kitus intelektines nuosavybės įstatymus. Be raštinės UAB "UGNIUS & ARCHITEKTAI" leidimo griežtai draudžiama naudoti ir platinti esančią tekstinę bei grafinę informaciją.



6A. patalpų EKSPLIKACIJA:

Eil. Nr.	Pavadinimas	Plotas, m²	Eil. Nr.	Pavadinimas	Plotas, m²	Eil. Nr.	Pavadinimas	Plotas, m²	Eil. Nr.	Pavadinimas	Plotas, m²	Eil. Nr.	Pavadinimas	Plotas, m²
601	Holas	3.33	601	Koridorius	3.82	601	Koridorius	6.46	601	Koridorius	6.46	B601	Laiptinė	15.63
602	Svetainė su virtuve	32.82	602	Vonia	4.49	602	Kambarys	8.75	602	Kambarys	8.75	B602	Laiptinė	6.75
603	Miegamasis	14.07	603	Svetainė	17.26	603	Miegamasis	11.71	603	Miegamasis	11.71	B603	Laiptinė	6.75
604	Kambarys	9.54	604	Miegamasis	9.50	604	Vonia	4.90	604	Vonia	4.90			
605	Vonia	4.21	605	Virtuvė	8.80	605	Svetainė su virtuve	28.49	605	Svetainė su virtuve	28.49			
	VISO (BUTAS "60"):	63.97		VISO (BUTAS "62"):	43.87		VISO (BUTAS "65"):	60.31		VISO (BUTAS "68"):	60.31			
601	Holas	4.75	601	Koridorius	3.71	601	Koridorius	3.91	601	Koridorius	3.91			
602	Vonia	4.62	602	Vonia	5.04	602	Vonia	4.57	602	Vonia	4.57			
603	Miegamasis	15.64	603	Virtuvė	5.93	603	Miegamasis	10.06	603	Miegamasis	10.06			
604	Svetainė su virtuve	24.62	604	Svetainė su valgomuoju	22.41	604	Svetainė su virtuve	25.35	604	Svetainė su virtuve	25.35			
	VISO (BUTAS "61"):	49.63		VISO (BUTAS "63"):	47.04		VISO (BUTAS "66"):	43.89		VISO (BUTAS "69"):	43.89			
601	Koridorius	7.14	601	Koridorius	7.14	601	Koridorius	5.79	601	Koridorius	11.49			
602	Kambarys	8.32	602	Kambarys	8.32	602	Kambarys	9.73	602	Vonia	5.77			
603	Miegamasis	13.20	603	Miegamasis	13.20	603	Miegamasis	13.81	603	Miegamasis	9.75			
604	Vonia	6.31	604	Vonia	6.31	604	Svetainė su virtuve	36.90	604	Kambarys	10.10			
605	Svetainė su virtuve	29.54	605	Svetainė su virtuve	29.54	605	Vonia	6.63	605	Svetainė su virtuve	22.87			
	VISO (BUTAS "64"):	64.51		VISO (BUTAS "67"):	64.51		VISO (BUTAS "70"):	72.86		VISO (BUTAS "70"):	59.98			
												VISO (6a. BENDRO NAUDOJIMO):		29.13

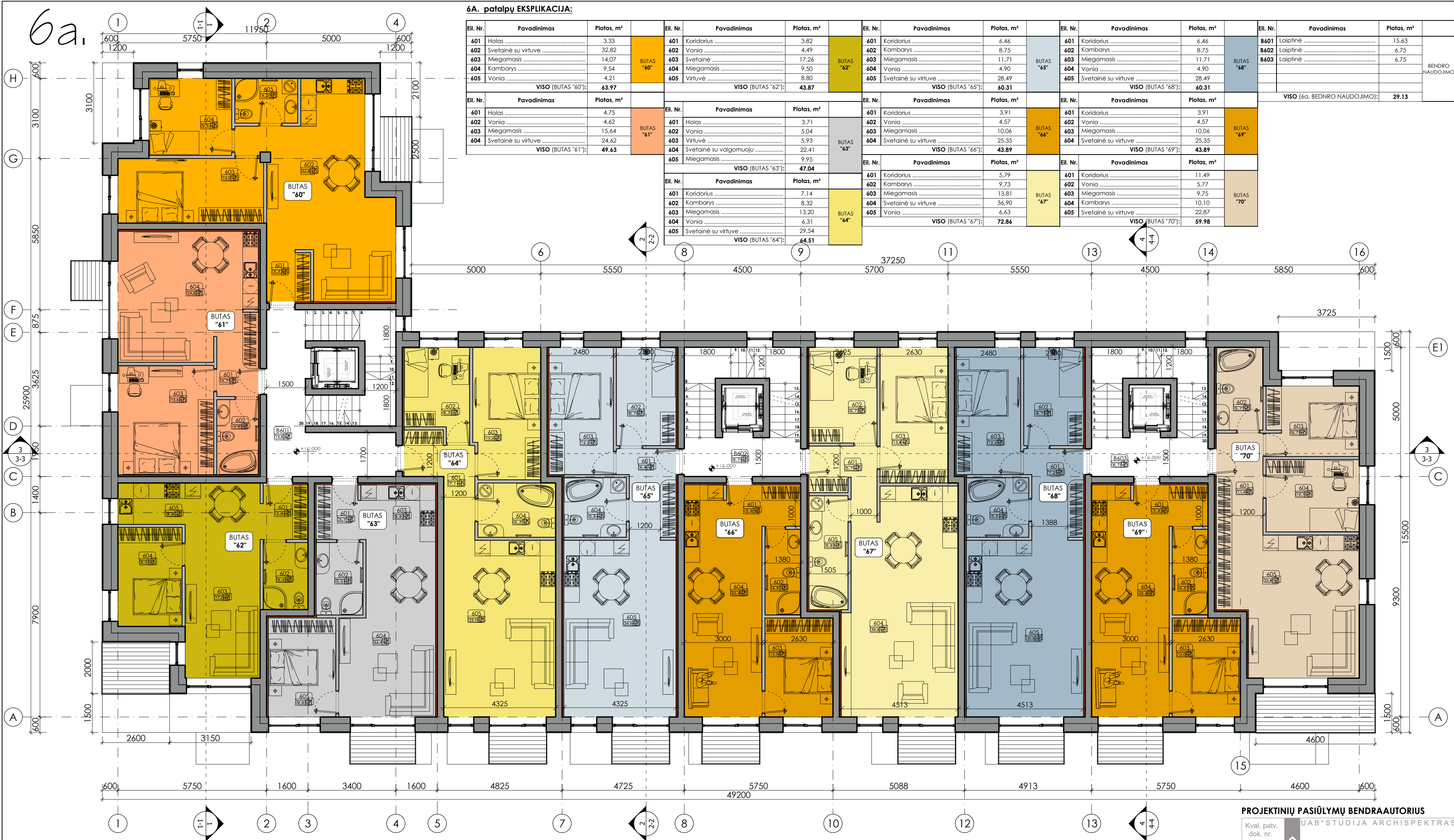

**PROJEKINIŲ PASIŪLYMŲ BENDRAAUTORIUS**

Kval. patv. dok. nr. UAB "STUDIJA ARCHISPEKTRAS"

**ARCHISPEKTRAS**

A1394 Architektas A. Kalinauskas  
Architektas I. Kalinauskas

**TVIRTINU**

0	2018-04	PROJEKINIŲ PASIŪLYMAI	
LAIDA	IŠLEIDIMO DATA	LAIDOS STATUSAS IR IŠLEIDIMO PRIEŽASTIS (JEI TAIKOMA)	
<b>UGNIUS</b> ARCHITEKTAI	UAB "UGNIUS" ir ARCHITEKTAI (monės kodas: 304222097 Adresas: M. Daukšos g. 30, LT-44282 Kaunas, Lietuva Telefonas: +370 608 22 491 El. paštas: ugnius@ugniusg.lt	<b>OBJEKTAI:</b> Daugiabučio gyvenamojo namo V. Krėvės pr. 20B, Kaune statybos projektiniai pasiūlymai <b>ADRESAS:</b> Kaunas, V. Krėvės pr. 20B (skl. kad. Nr. 1901/0084:30)	
A 2070 PV Ugnius Vasiliauskas	0017793 Arch Tomas Jonaitis	<b>BRĖŽINYS:</b> 6a. technologinis planas, M1:100	<b>LAIDA</b> 0
LT	<b>STATYTOJAS:</b> UAB "Con turus" (a.k. 304556360)	<b>ŽYMUO:</b> UA PP SA 2018-01-31-01	<b>LAPAS LAPŲ</b> 07 0

Autentinės teisės yra UAB "UGNIUS" ir ARCHITEKTAI" nuosavybė. Turinys yra saugomas pagal autorių teisę ir visus intelektines nuosavybės šaltinius. Be raštinės UAB "UGNIUS" ir ARCHITEKTAI" leidimo griežtai draudžiama naudoti ir platinti esančią tekstinę bei grafinę informaciją.



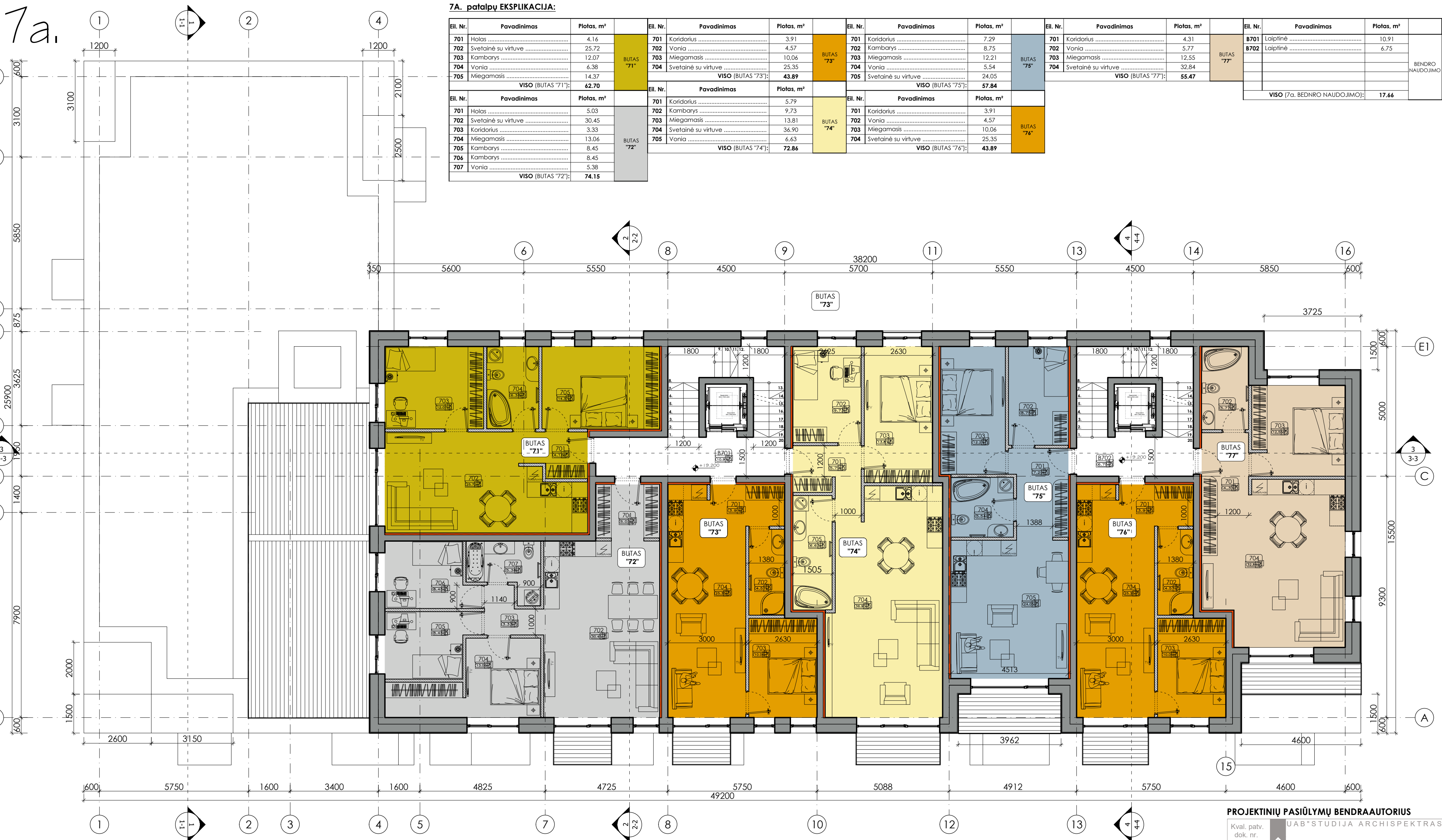

**7A. patalpų EKSPLIKACIJA:**

Eil. Nr.	Pavadinimas	Plotas, m²	Eil. Nr.	Pavadinimas	Plotas, m²	Eil. Nr.	Pavadinimas	Plotas, m²	Eil. Nr.	Pavadinimas	Plotas, m²	Eil. Nr.	Pavadinimas	Plotas, m²	
701	Holas	4.16	701	Koridorius	3.91	701	Koridorius	7.29	701	Koridorius	4.31	8701	Laiptinė	10.91	
702	Svetainė su virtuve	25.72	702	Vonia	4.57	702	Kambarys	8.75	702	Vonia	5.77	8702	Laiptinė	6.75	
703	Kambarys	12.07	703	Miegamasis	10.06	703	Miegamasis	12.21	703	Miegamasis	12.55				
704	Vonia	6.38	704	Svetainė su virtuve	25.35	704	Vonia	5.54	704	Svetainė su virtuve	32.84				
705	Miegamasis	14.37				705	Svetainė su virtuve	24.05							
	<b>VISO (BUTAS "71"):</b>	<b>62.70</b>		<b>VISO (BUTAS "73"):</b>	<b>43.89</b>		<b>VISO (BUTAS "75"):</b>	<b>57.84</b>		<b>VISO (BUTAS "77"):</b>	<b>55.47</b>				
701	Holas	5.03	701	Koridorius	5.79	701	Koridorius	3.91							
702	Svetainė su virtuve	30.45	702	Kambarys	9.73	702	Vonia	4.57							
703	Koridorius	3.33	703	Miegamasis	13.81	703	Miegamasis	10.06							
704	Miegamasis	13.06	704	Svetainė su virtuve	36.90	704	Svetainė su virtuve	25.35							
705	Kambarys	8.45	705	Vonia	6.63	705	Vonia	5.38							
706	Kambarys	8.45					<b>VISO (BUTAS "76"):</b>	<b>43.89</b>							
707	Vonia	5.38													
	<b>VISO (BUTAS "72"):</b>	<b>74.15</b>													
														<b>VISO (7a. BENDRO NAUDOJIMO):</b>	<b>17.66</b>

**PROJEKINIŲ PASIŪLYMŲ BENDRAAUTORIUS**

Kval. patv. dok. nr. UAB "STUDIJA ARCHISPEKTRAS"

**ARCHISPEKTRAS**

A1394 Architektas A. Kalinauskas  
Architektas I. Kalinauskas

0	2018-04	PROJEKTINGI PASIŪLYMAI	
LAIDA	IŠLEIDIMO DATA	LAIDOS STATUSAS IR IŠLEIDIMO PRIEŽASTIS (JEI TAIKOMA)	
<b>UGNIUS ARCHITEKTAI</b>	UAB "UGNIUS & ARCHITEKTAI" (monės kodas: 304222097) Adresas: M. Daukšos g. 30, LT-44282 Kaunas, Lietuva Telefonas: +370 608 22 491 El. paštas: ugnius@ugniusg.lt	<b>OBJEKTAS:</b> Daugiabučio gyvenamojo namo V. Krėvės pr. 20B, Kaune statybos projektiniai pasiūlymai <b>ADRESAS:</b> Kaunas, V. Krėvės pr. 20B (skl. kad. Nr. 1901/0084:30)	
A 2070	PV Ugnius Vasiliauskas	<b>BRĖŽINYS:</b> 7a. technologinis planas, M1:100	<b>LAIDA</b>
0017793	Arch Tomas Jonaitis		0
LT	<b>STATYTOJAS:</b> UAB "Con turus" (a.k. 304556360)	<b>ŽYMUO:</b> UA PP SA 2018-01-31-01	<b>LAPAS LAPŲ</b>
			08 0

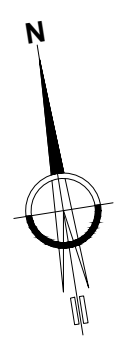

Autoriškos teisės yra UAB "UGNIUS & ARCHITEKTAI" nuosavybė. Turinys yra saugomas pagal autorių teisę ir intelektines nuosavybės šaltinius. Be raštinio UAB "UGNIUS & ARCHITEKTAI" leidimo griežtai draudžiama naudoti ir platinti esančių tekstinių bei grafinių informacijų.



8a.

8a. patalpų EKSPLIKACIJA:

Eil. Nr.	Pavadinimas	Plotas, m²		Eil. Nr.	Pavadinimas	Plotas, m²		Eil. Nr.	Pavadinimas	Plotas, m²		Eil. Nr.	Pavadinimas	Plotas, m²				
801	Holas	4.16	BUTAS "78"	801	Koridorius	3.91	BUTAS "80"	801	Koridorius	7.29	BUTAS "82"	801	Koridorius	6.50	BUTAS "84"	8801	Laiptinė	10.91
802	Svetainė su virtuve	25.72		802	Vonia	4.57		802	Kambarys	8.75		802	Vonia	5.18		8802	Laiptinė	6.75
803	Kambarys	12.07		803	Miegamoji	10.06		803	Miegamoji	12.21		803	Miegamoji	11				
804	Vonia	6.38		804	Svetainė su virtuve	25.35		804	Vonia	5.54		804	Svetainė su virtuve	20.86				
805	Miegamoji	14.37		VISO (BUTAS "78"): 62.70		VISO (BUTAS "80"): 43.89		VISO (BUTAS "82"): 57.84		VISO (BUTAS "84"): 43.54								
				Eil. Nr.	Pavadinimas	Plotas, m²		Eil. Nr.	Pavadinimas	Plotas, m²								
801	Holas	5.03	BUTAS "79"	801	Koridorius	5.79	BUTAS "81"	801	Holas	2.82	BUTAS "83"	801	Holas	2.82				
802	Svetainė su virtuve	30.45		802	Kambarys	9.73		802	Vonia	5.50		802	Vonia	5.50				
803	Koridorius	3.33		803	Miegamoji	13.81		803	Miegamoji	9.85		803	Miegamoji	9.85				
804	Miegamoji	13.06		804	Svetainė su virtuve	36.90		804	Svetainė su virtuve	24.79		804	Svetainė su virtuve	24.79				
805	Kambarys	8.45		805	Vonia	6.63		805	Vonia	6.63		805	Vonia	6.63				
806	Kambarys	8.45		VISO (BUTAS "79"): 74.15		VISO (BUTAS "81"): 72.86		VISO (BUTAS "83"): 42.96										
807	Vonia	5.38																
VISO (8a. BENDRO NAUDOJIMO): 17.66																		



**PROJEKINIŲ PASIŪLYMŲ BENDRAAUTORIUS**

Kval. patv. dok. nr. UAB "STUDIJA ARCHISPEKTRAS"

**ARCHISPEKTRAS**

A1394 Architektas A. Kalinauskas  
Architektas I. Kalinauskas

TVIRTINU

0	2018-04	PROJEKTIŲ PASIŪLYMAI	
LAIDA	IŠLEIDIMO DATA	LAIDOS STATUSAS IR IŠLEIDIMO PRIEŽASTIS (JEI TAIKOMA)	
<b>UGNIUS</b> ARCHITEKTAI	UAB "UGNIUS & ARCHITEKTAI" (monės kodas: 304222097) Adresas: M. Daukšos g. 30, LT-44282 Kaunas, Lietuva Telefonas: +370 608 22 491 El. paštas: ugnius@ugniusg.lt	<b>OBJEKTAS:</b> Daugiabučio gyvenamojo namo V. Krėvės pr. 20B, Kaune statybos projektiniai pasiūlymai <b>ADRESAS:</b> Kaunas, V. Krėvės pr. 20B (skl. kad. Nr. 1901/0084:30)	
A 2070 PV Ugnius Vasiliauskas	Arch Tomas Jonaitis	<b>BRĖŽINYS:</b> 8a. technologinis planas, M1:100	<b>LAIDA</b> 0
0017793		<b>STATYTOJAS:</b> UAB "Con turus" (a.k. 304556360)	<b>ŽYMUO:</b> UA PP SA 2018-01-31-01
LT			<b>LAPAS LAPŲ</b> 09 0

Autorių teisės yra UAB "UGNIUS & ARCHITEKTAI" nuosavybė. Turinys yra saugomas pagal autorių teisę ir išleistas tik nuosavybės šaltinio tikslais. Be raštinio UAB "UGNIUS & ARCHITEKTAI" leidimo griežtai draudžiama naudoti ir platinti esančių tekstinių bei grafinių informacijų.



9a.

9A. patalpų EKSPLIKACIJA:

Eil. Nr.	Pavadinimas	Plotas, m <sup>2</sup>		Eil. Nr.	Pavadinimas	Plotas, m <sup>2</sup>		Eil. Nr.	Pavadinimas	Plotas, m <sup>2</sup>		Eil. Nr.	Pavadinimas	Plotas, m <sup>2</sup>	
901	Holas	4.16	BUTAS "85"	901	Holas	5.03	BUTAS "86"	901	Holas	2.54	BUTAS "87"	901	Laiptinė	10.91	BENDRO NAUDOJIMO
902	Svetainė su virtuve	25.72		902	Vonia	5.32		902	Miegamasis	14.10					
903	Kambarys	12.07		903	Miegamasis	10.51		903	Svetainė su virtuve	27.16					
904	Vonia	6.38		904	Svetainė su virtuve	35.45		904	Kambarys	8.37					
905	Miegamasis	14.37		905	Kambarys	8.68		905	Kambarys	8.37					
VISO (BUTAS "85"): 62.70				VISO (BUTAS "86"): 73.67				VISO (BUTAS "87"): 67.41				VISO (9a. BENDRO NAUDOJIMO): 10.91			

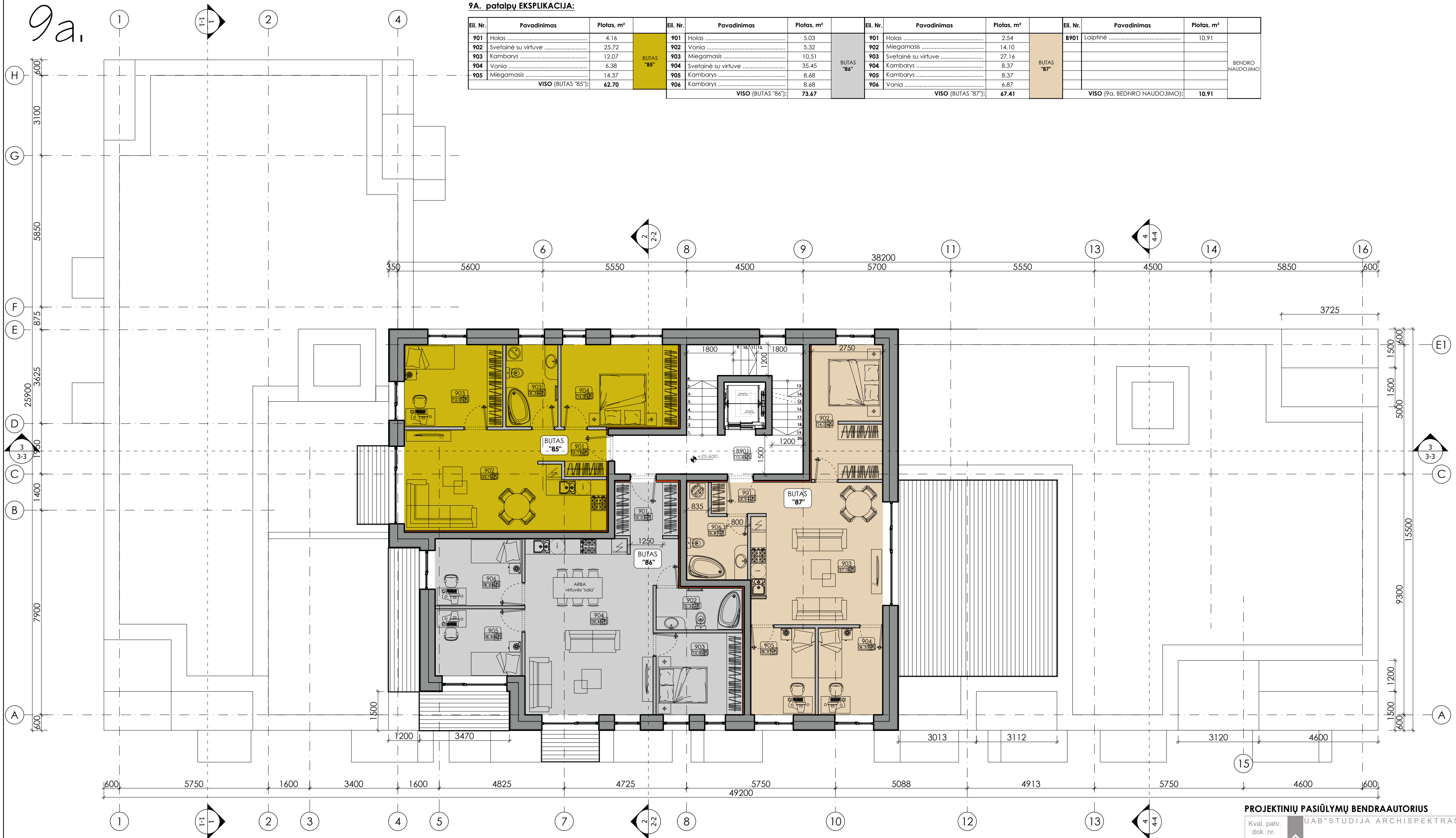

PROJEKINIŲ PASIŪLYMŲ BENDRAAUTORIUS

Kval. patv. dok. nr. UAB "STUDIJA ARCHISPEKTRAS"

**ARCHISPEKTRAS**

A1394 Architektas A. Kalinauskas  
Architektas I. Kalinauskas

0	2018-04	PROJEKIGINIAI PASIŪLYMAI	
LAIDA	IŠLEIDIMO DATA	LAIDOS STATUSAS IR IŠLEIDIMO PRIEŽASTIS (JEI TAIKOMA)	
<b>UGNIUS ARCHITEKTAI</b>	UAB "UGNIUS & ARCHITEKTAI" (monės kodas: 304222097) Adresas: M. Daukšos g. 30, LT-44282 Kaunas, Lietuva Telefonas: +370 608 22 491 El. paštas: ugnius@ugniusg.lt	<b>OBJEKTAS:</b> Daugiabučio gyvenamojo namo V. Krėvės pr. 20B, Kaune statybos projektiniai pasiūlymai <b>ADRESAS:</b> Kaunas, V. Krėvės pr. 20B (skl. kad. Nr. 1901/0084:30)	
A 2070 PV	Ugnius Vasiliauskas	<b>BRĖŽINYS:</b> 9a. technologinis planas, M1:100	<b>LAIDA</b>
0017793 Arch	Tomas Jonaitis		0
LT	<b>STATYTOJAS:</b> UAB "Con turus" (a.k. 304556360)	<b>ŽYMUO:</b> UA PP SA 2018-01-31-01	<b>LAPAS LAPŲ</b>
			10 0

Autorisės teisės yra UAB "UGNIUS & ARCHITEKTAI" nuosavybė. Turinys yra saugomas pagal autorių teisę ir ilius intelektines nuosavybės statymus. Be raštinio UAB "UGNIUS & ARCHITEKTAI" leidimo griežtai draudžiama naudoti ir platinti esančių tekstine bei grafine informacija.



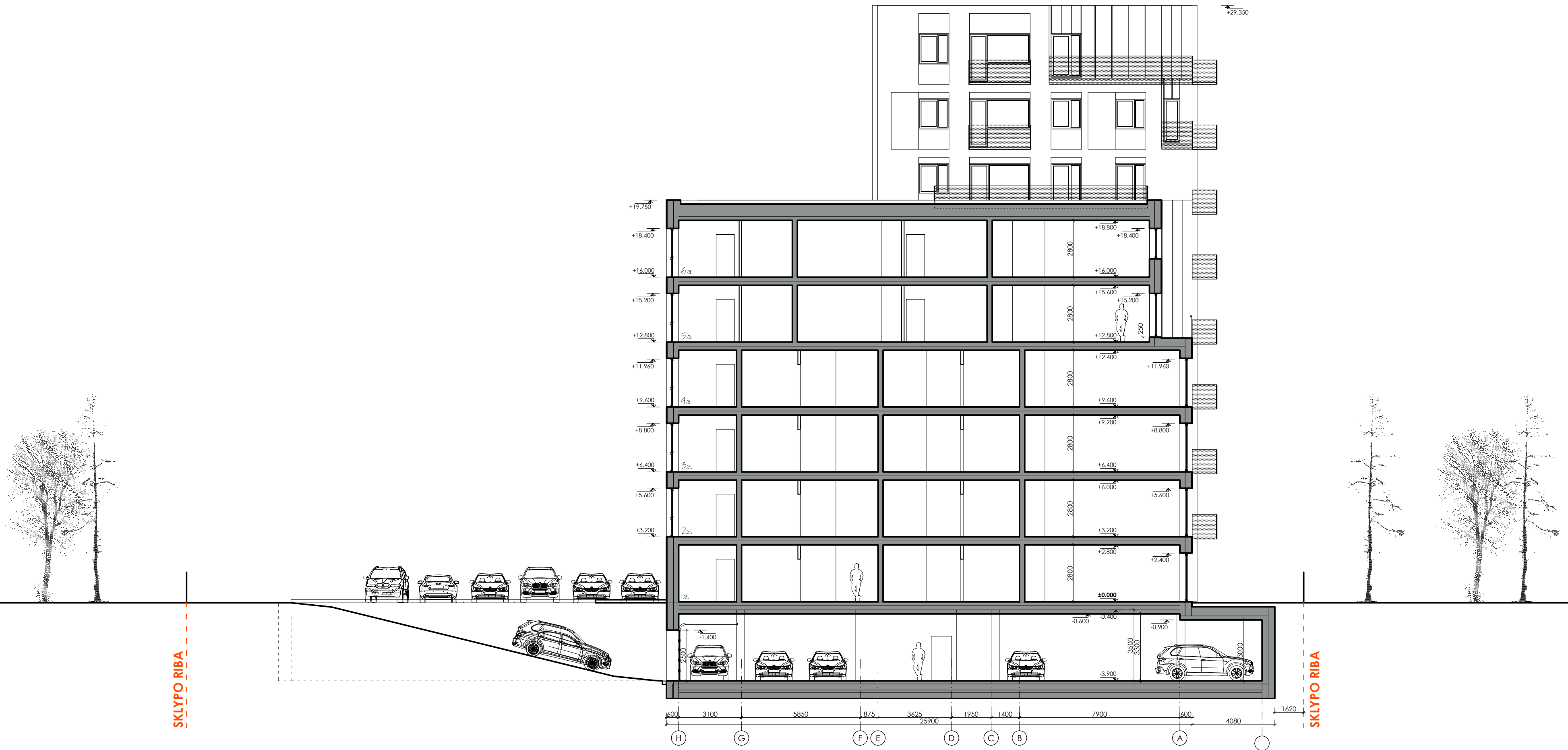

PROJEKCTINIŲ PASIŪLYMŲ BENDRAAUTORIUS

Kval. patv. dok. nr.	UAB "STUDIJA ARCHISPEKTRAS"
A1394	Architektas A. Kalinauskas
	Architektas I. Kalinauskas

0	2018-04	PROJEKCTINIŲ PASIŪLYMAI	
LAI DA	IŠLEIDIMO DATA	LAI DOS STATUSAS IR IŠLEIDIMO PRIEŽASTIS (JEI TAIKOMA)	
<b>UGNIUS ARCHITEKTAI</b>	UAB "UGNIUS & ARCHITEKTAI" Įmonės kodas: 304222097 Adresas: M. Daukšos g. 30, LT-44282 Kaunas, Lietuva Telefonas: +370 608 22 491 El. paštas: ugnius@ugniusg.lt	<b>OBJEKTAS:</b> Daugiabučio gyvenamojo namo V. Krėvės pr. 20B, Kaune statybos projekciniai pasiūlymai <b>ADRESAS:</b> Kaunas, V. Krėvės pr. 20B (skl. kad. Nr. 1901/0084:30)	<b>LAIDA</b> 0
A 2070	PV Ugnius Vasiliauskas	<b>BRĖŽINYS:</b> Pjūvis 1-1, M1:150	
0017793	Arch Tomas Jonaitis		
LT	<b>STATYTOJAS:</b> UAB "Con turus" (a.k. 304556360)	<b>ŽYMUO:</b> UA PP SA 2018-01-31-01	<b>LAPAS LAPŲ</b> 11 0



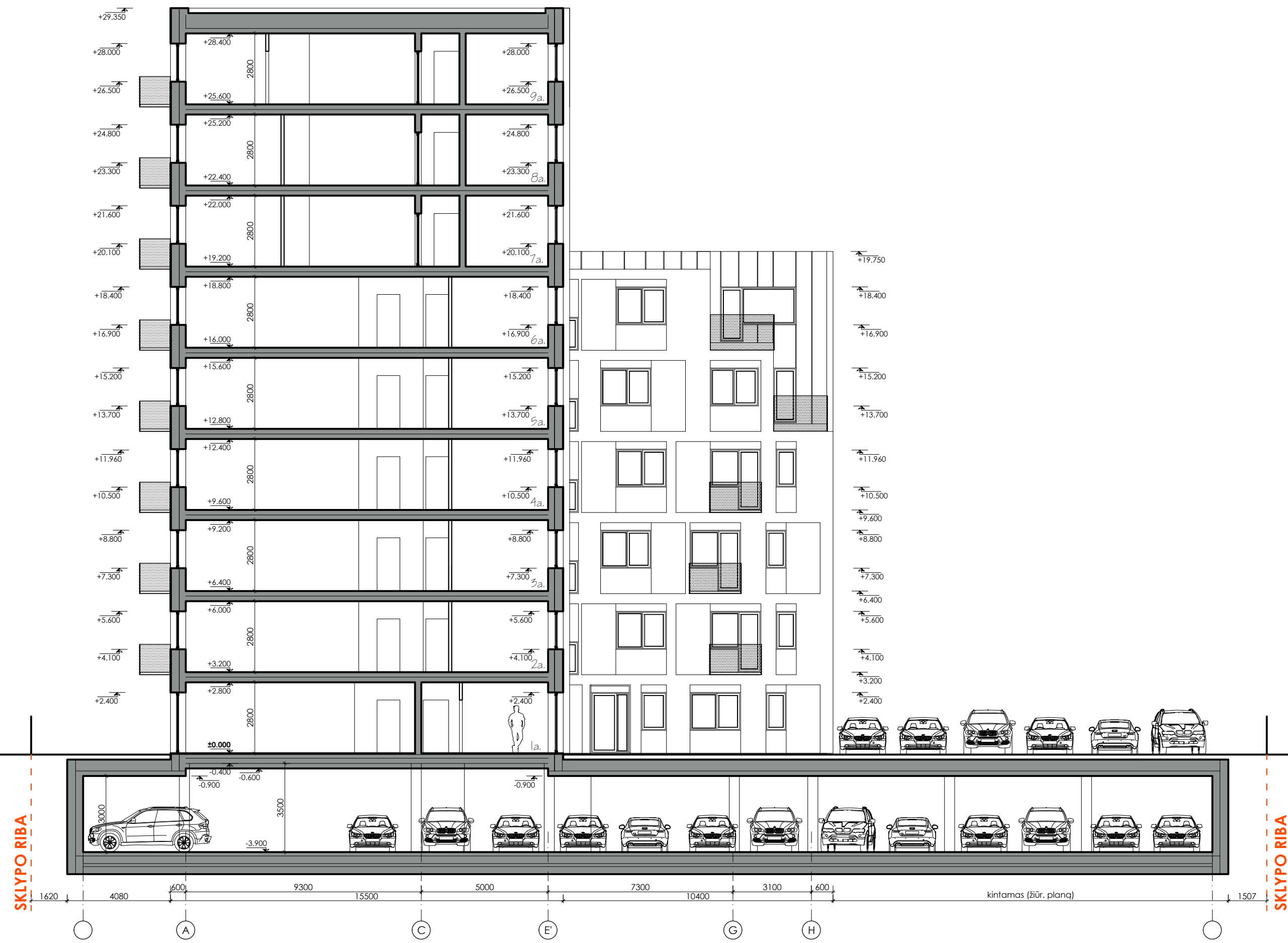

**PROJEKINIŲ PASIŪLYMŲ BENDRAAUTORIUS**

Kval. patv. UAB "STUDIJA ARCHISPEKTRAS"  
dok. nr.

**ARCHISPEKTRAS**

A1394 Architektas A. Kalinauskas  
Architektas I. Kalinauskas

**TVIRTINU**

0	2018-04	PROJEKINIŲ PASIŪLYMAI	
LAI DA	IŠLEIDIMO DATA	LAI DOS STA TUS AS IR IŠLEIDIMO PRIEŽAS TIS (JEI TAI KOMA)	
<b>UGNIUS</b> ARCHITEKTAI	UAB "UGNIUS & ARCHITEKTAI" (monės kodas: 304222097) Adresas: M. Daukšos g. 30, LT-44282 Kaunas, Lietuva Telefonas.: +370 608 22 491 El. paštas.: ugnius@ugniusg.lt	<b>OBJEK TAS:</b> Daugiabučio gyvenamojo namo V. Krėvės pr. 20B, Kaune statybos projekciniai pasiūlymai <b>ADRESAS:</b> Kaunas, V. Krėvės pr. 20B (skl. kad. Nr. 1901/0084:30)	<b>LAIDA</b> 0
A 2070 PV	Ugnius Vasiliauskas	<b>BRĖŽINYS:</b> Pjūvis 2-2, M1:150	
0017793 Arch	Tomas Jonaitis		
LT	<b>STATYTOJAS:</b> UAB "Con turus" (a.k. 304556360)	<b>ŽYMUO:</b> UA PP SA 2018-01-31-01	<b>LAPAS LAPŲ</b> 12 0

Autorisėtas tekstas yra UAB "UGNIUS & ARCHITEKTAI" nuosavybė. Turinys yra saugomas pagal autorių teisių ir kitus intelektines nuosavybės įstatymus. Be raštinio UAB "UGNIUS & ARCHITEKTAI" leidimo griežtai draudžiama naudoti ir platinti esančių tekstinių bei grafinių informacijų.



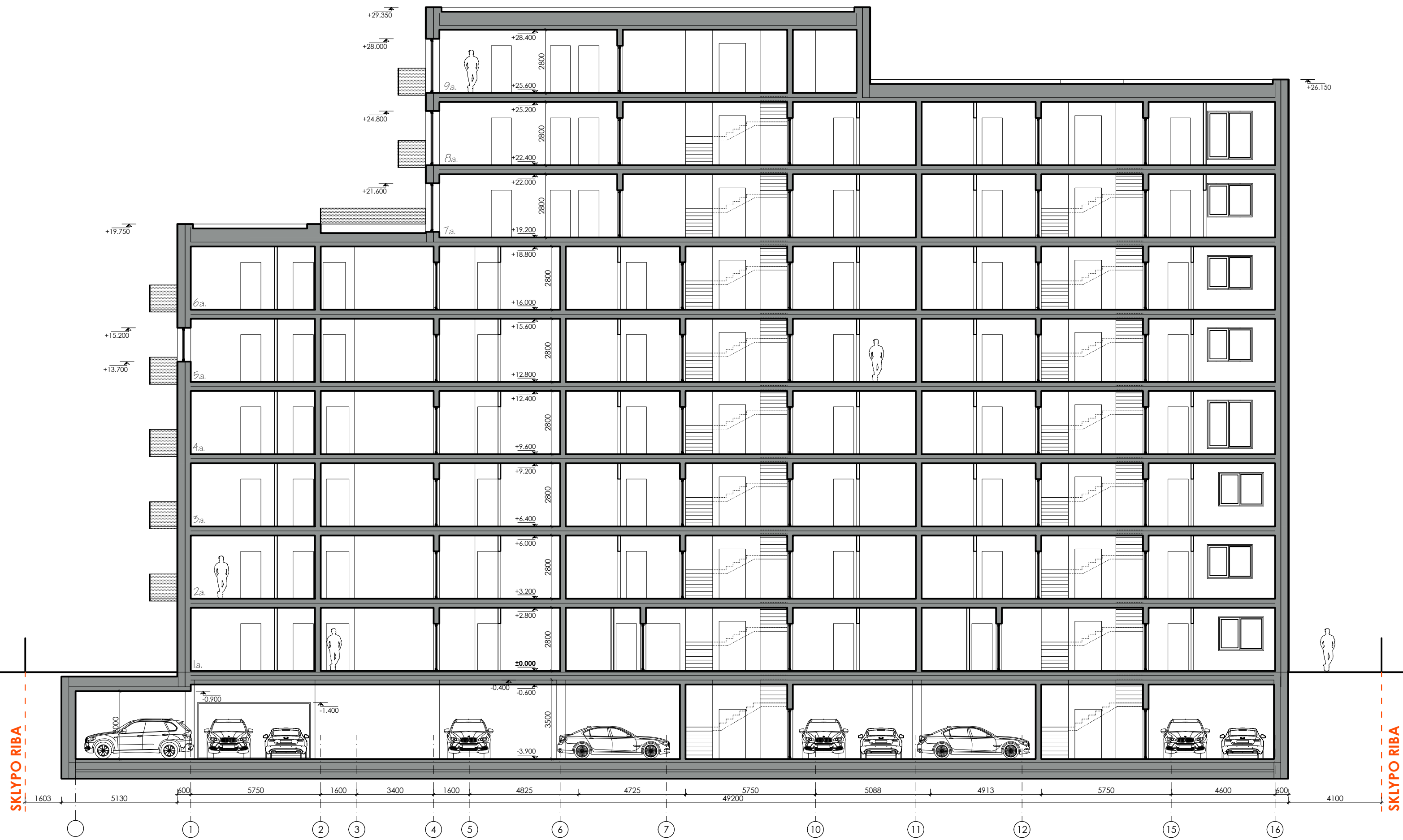

PROJEKINIŲ PASIŪLYMŲ BENDRAAUTORIUS

Kval. patv. dok. nr.	UAB "STUDIJA ARCHISPEKTRAS"
A1394	Architektas A. Kalinauskas Architektas I. Kalinauskas
	<b>TVIRTINU</b>

0	2018-04	PROJEKINIŲ PASIŪLYMAI	
LAIKA	IŠLEIDIMO DATA	LAIKOS STATUSAS IR IŠLEIDIMO PRIEŽASTIS (JEI TAIKOMA)	
<b>UGNIUS ARCHITEKTAI</b>	UAB "UGNIUS & ARCHITEKTAI" (monės kodas: 304222097) Adresas: M. Daukšos g. 30, LT-44282 Kaunas, Lietuva Telefonas.: +370 608 22 491 El. paštas.: ugnius@ugniusg.lt	<b>OBJEKTAS:</b> Daugiabučio gyvenamojo namo V. Krėvės pr. 20B, Kaune statybos projektiniai pasiūlymai <b>ADRESAS:</b> Kaunas, V. Krėvės pr. 20B (skl. kad. Nr. 1901/0084:30)	<b>LAIDA</b>
A 2070	PV Ugnius Vasiliauskas	<b>BRĖŽINYS:</b> Pjūvis 3-3, M1:150	0
0017793	Arch Tomas Jonaitis		
LT	<b>STATYTOJAS:</b> UAB "Con turus" (a.k. 304556360)	<b>ŽYMUO:</b> UA PP SA 2018-01-31-01	<b>LAPAS LAPŲ</b>
			13 0



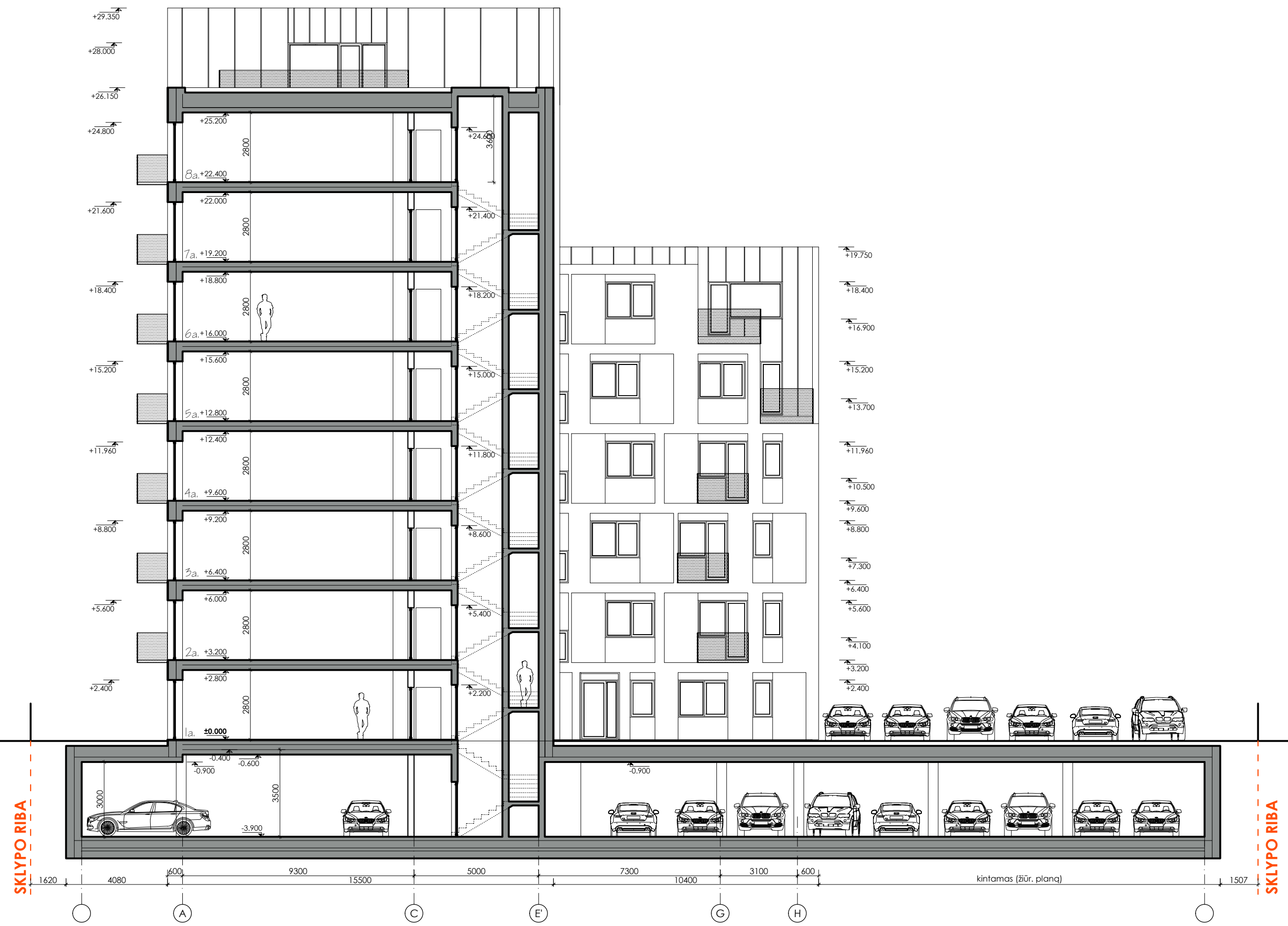

**PROJEKINIŲ PASIŪLYMŲ BENDRAAUTORIUS**

Kval. patv. UAB "STUDIJA ARCHISPEKTRAS"  
dok. nr.

**ARCHISPEKTRAS**

A1394 Architektas A. Kalinauskas  
Architektas I. Kalinauskas

**TVIRTINU**

0	2018-04	PROJEKINIŲ PASIŪLYMAI	
LAIKA	IŠLEIDIMO DATA	LAIKOS STATUSAS IR IŠLEIDIMO PRIEŽASTIS (JEI TAIKOMA)	
<b>UGNIUS ARCHITEKTAI</b>	UAB "UGNIUS & ARCHITEKTAI" (monės kodas: 304222097) Adresas: M. Daukšos g. 30, LT-44282 Kaunas, Lietuva Telefonas: +370 608 22 491 El. paštas: ugnius@ugniusg.lt	<b>OBJEKTAS:</b> Daugiabučio gyvenamojo namo V. Krėvės pr. 20B, Kaune statybos projekciniai pasiūlymai <b>ADRESAS:</b> Kaunas, V. Krėvės pr. 20B (skl. kad. Nr. 1901/0084:30)	
A 2070	PV	Ugnius Vasiliauskas	<b>BRĖŽINYS:</b> Pjūvis 4-4, M1:150
0017793	Arch	Tomas Jonaitis	<b>LAIKA</b> 0
LT	<b>STATYTOJAS:</b> UAB "Con turus" (a.k. 304556360)	<b>ŽYMUO:</b> UA PP SA 2018-01-31-01	<b>LAPAS LAPŲ</b> 14 0

Autorisėtas tekstas yra UAB "UGNIUS & ARCHITEKTAI" nuosavybė. Turinys yra saugomas pagal autorių teises ir kitus intelektines nuosavybės įstatymus. Be raštinio UAB "UGNIUS & ARCHITEKTAI" leidimo griežtai draudžiama naudoti ir platinti esančių tekstinių bei grafinių informacijų.





SKLYPO RIBA

SKLYPO RIBA

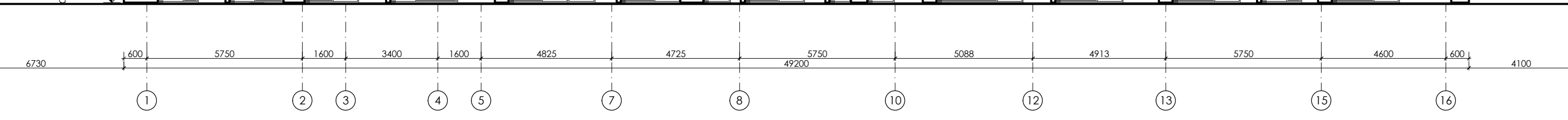

**PROJEKINIŲ PASIŪLYMŲ BENDRAAUTORIUS**

Kval. patv. dok. nr. UAB "STUDIJA ARCHISPEKTRAS"

**ARCHISPEKTRAS**

A1394 Architektas A. Kalinauskas  
Architektas I. Kalinauskas

*(Signatures)* **TVIRTINU**

0	2018-04	PROJEKINIŲ PASIŪLYMAI	
LAIKA	IŠLEIDIMO DATA	LAIDOS STATUSAS IR IŠLEIDIMO PRIEŽASTIS (JEI TAIKOMA)	
<b>UGNIUS ARCHITEKTAI</b>	UAB "UGNIUS & ARCHITEKTAI" (monės kodas: 304222097) Adresas: M. Daukšos g. 30, LT-44282 Kaunas, Lietuva Telefonas.: +370 608 22 491 El. paštas.: ugnius@ugniusg.lt	<b>OBJEKTAS:</b> Daugiabučio gyvenamojo namo V. Krėvės pr. 20B, Kaune statybos projekciniai pasiūlymai <b>ADRESAS:</b> Kaunas, V. Krėvės pr. 20B (skl. kad. Nr. 1901/0084:30)	
A 2070	PV Ugnius Vasiliauskas	<b>BRĖŽINYS:</b> Fasadas 1-16, M1:150	<b>LAIKA</b> 0
0017793	Arch Tomas Jonaitis		
LT	<b>STATYTOJAS:</b> UAB "Con turus" (a.k. 304556360)	<b>ŽYMUO:</b> UA PP SA 2018-01-31-01	<b>LAPAS LAPŲ</b> 15 0

Autentinės teisės yra UAB "UGNIUS & ARCHITEKTAI" nuosavybė. Turinys yra saugomas pagal autorių teisę ir kitus intelektines nuosavybės įstatymus. Be raštinio UAB "UGNIUS & ARCHITEKTAI" leidimo griežtai draudžiama naudoti ir platinti esančių tekstinę bei grafinę informaciją.





**PROJEKTYNIŲ PASIŪLYMŲ BENDRAAUTORIUS**

Kval. patv. dok. nr.	UAB "STUDIJA ARCHISPEKTRAS"		
	<b>ARCHISPEKTRAS</b>		
A1394	Architektas A. Kalinauskas	Architektas I. Kalinauskas	<b>TVIRTINU</b>

0		2018-04		PROJEKTYNIAI PASIŪLYMAI	
LAIDA	IŠLEIDIMO DATA	LAIDOS STATUSAS IR IŠLEIDIMO PRIEŽASTIS (JEI TAIKOMA)			
<b>UGNIUS ARCHITEKTAI</b>		UAB "UGNIUS & ARCHITEKTAI" (monės kodas: 304222097) Adresas: M. Daukšos g. 30, LT-44282 Kaunas, Lietuva Telefonas.: +370 608 22 491 El. paštas.: ugnius@ugniusg.lt		<b>OBJEKTAS:</b> Daugiabučio gyvenamojo namo V. Krėvės pr. 20B, Kaune statybos projekciniai pasiūlymai <b>ADRESAS:</b> Kaunas, V. Krėvės pr. 20B (skl. kad. Nr. 1901/0084:30)	
A 2070	PV	Ugnius Vasiliauskas		<b>BRĖŽINYS:</b> Fasadas A-H, M1:150	<b>LAIDA</b>
0017793	Arch	Tomas Jonaitis			0
LT	<b>STATYTOJAS:</b> UAB "Con turus" (a.k. 304556360)		<b>ŽYMUO:</b> UA PP SA 2018-01-31-01		<b>LAPAS LAPŲ</b>
				16	0

Autorių teisės yra UAB "UGNIUS & ARCHITEKTAI" nuosavybė. Turinys yra saugomas pagal autorių teisę ir kitus intelektines nuosavybės įstatymus. Be raštinio UAB "UGNIUS & ARCHITEKTAI" leidimo griežtai draudžiama naudoti ir platinti esančių tekstinių bei grafinių informaciją.





**PROJEKTYNIŲ PASIŪLYMŲ BENDRAAUTORIUS**

Kval. patv. dok. nr.	UAB "STUDIJA ARCHISPEKTRAS"
A1394	Architektas A. Kalinauskas
	Architektas I. Kalinauskas

TYRINIU

0	2018-04	PROJEKTYNIAI PASIŪLYMAI	
LAIKA	IŠLEIDIMO DATA	LAIKOS STATUSAS IR IŠLEIDIMO PRIEŽASTIS (JEI TAIKOMA)	
<b>UGNIUS ARCHITEKTAI</b>	UAB "UGNIUS & ARCHITEKTAI" Įmonės kodas: 304222097 Adresas: M. Daukšos g. 30, LT-44282 Kaunas, Lietuva Telefonas: +370 608 22 491 El. paštas: ugnius@ugniusg.lt	<b>OBJEKTAS:</b> Daugiabučio gyvenamojo namo V. Krėvės pr. 20B, Kaune statybos projekciniai pasiūlymai <b>ADRESAS:</b> Kaunas, V. Krėvės pr. 20B (skl. kad. Nr. 1901/0084:30)	
A 2070	PV	Ugnius Vasiliauskas	<b>BRĖŽINYS:</b> Fasadas 16-1, M1:150
0017793	Arch	Tomas Jonaitis	LAIKA 0
LT	<b>STATYTOJAS:</b> UAB "Con turus" (a.k. 304556360)	<b>ŽYMUO:</b> UA PP SA 2018-01-31-01	LAPAS LAPŲ 17 0

Autoriui teisės yra UAB "UGNIUS & ARCHITEKTAI" nuosavybė. Turinys yra saugomas pagal autorių teisę ir kitus intelektines nuosavybės įstatymus. Be raštinio UAB "UGNIUS & ARCHITEKTAI" leidimo griežtai draudžiama naudoti ir platinti esančių tekstine bei grafine informacija.





PROJEKINIŲ PASIŪLYMŲ BENDRAAUTORIUS

Kval. patv. dok. nr.	UAB "STUDIJA ARCHISPEKTRAS"		
	<b>ARCHISPEKTRAS</b>		
A1394	Architektas A. Kalinauskas		<b>TVIRTINU</b>
	Architektas I. Kalinauskas		

0		2018-04		PROJEKINIŲ PASIŪLYMAI	
LAIKA	IŠLEIDIMO DATA	LAIKOS STATUSAS IR IŠLEIDIMO PRIEŽASTIS (JEI TAIKOMA)			
<b>UGNIUS</b> ARCHITEKTAI	UAB "UGNIUS & ARCHITEKTAI" (monės kodas: 304222097) Adresas: M. Daukšos g. 30, LT-44282 Kaunas, Lietuva Telefonas.: +370 608 22 491 El. paštas.: ugnius@ugniusg.lt		<b>OBJEKTAS:</b> Daugiabučio gyvenamojo namo V. Krėvės pr. 20B, Kaune statybos projekciniai pasiūlymai <b>ADRESAS:</b> Kaunas, V. Krėvės pr. 20B (skl. kad. Nr. 1901/0084:30)		
	A 2070	PV	Ugnius Vasiliauskas	<b>BRĖŽINYS:</b> Fasadas H-A, M1:150	
0017793	Arch	Tomas Jonaitis			<b>LAIKA</b> 0
LT	<b>STATYTOJAS:</b> UAB "Con turus" (a.k. 304556360)				<b>ŽYMUO:</b> UA PP SA 2018-01-31-01
			<b>LAPAS</b> 18	<b>LAPŲ</b> 0	