

UAB „Domidėja“  
Įmonės kodas: 302463181  
Adresas: Respublikos g. 4-8, Telšiai



PROJEKTO NR.	D46-17-PP
STATYTOJAS	LAIMONAS ADOMAITIS
PROJEKTO PAVADINIMAS	GYVENAMOSIOS PASKIRTIES (VIENO BUTO) PASTATO IR PAGALBINIO ŪKIO PASKIRTIES PASTATO, EŽERO G. 16, TELŠIŲ M., TELŠIŲ R. SAV., REKONSTRAVIMO PROJEKTAS
STATINIO ADRESAS	EŽERO G. 16, TELŠIŲ M., TELŠIŲ R. SAV (SKLYPO KAD. Nr. 7868/0019:112)
STATYBOS RŪŠIS	REKONSTRAVIMAS
NAUDOJIMO PASKIRTIS	GYVENAMOJI (VIENO BUTO), PAGALBINIO ŪKIO
KATEGORIJA	NEYPATINGASIS STATINYS
PROJEKTO ETAPAS	PP
DALYS	BD

DIREKTORIUS

D. ČESNAUSKIS

PROJEKTO VADOVAS

D. ČESNAUSKIS,  
ATEST. NR. 38006

STATYTOJAS

(projektui pritariu)

LAIMONAS ADOMAITIS



Telšiai 2018 m.

## TURINYS

Eil. Nr.	Pavadinimas	Lapas	Lapų
<b>1.</b>	<b>Projektinis pasiūlymas</b>	<b>1-68</b>	<b>68</b>
1.1	Titulinis	1	1
1.2	Turinys	2	1
1.3	Aiškinamasis raštas	3-6	4
1.4	Projektinių pasiūlymų rengimo užduotis	7-10	4
1.5	Sklypo situacijos planas	11	1
<b>1.6</b>	<b>Gyvenamosios paskirties (vieno buto) pastato brėžiniai</b>	<b>12-18</b>	<b>7</b>
1.6.1	Rūsio planas (su vidaus patalpų matmenimis)	12	1
1.6.2	1 aukšto planas (su vidaus patalpų matmenimis)	13	1
1.6.3	Mansardos planas (su vidaus patalpų matmenimis)	14	1
1.6.4	Fasadai tarp ašių 1-7 ir A-H (spalvinis sprendimas)	15	1
1.6.5	Fasadai tarp ašių 7-1 ir H-A (spalvinis sprendimas)	16	1
1.6.6	Pastato vizualizacijos	17	1
1.6.7	Pjūviai 1-1, 2-2	18	1
<b>1.7</b>	<b>Pagalbinio ūkio paskirties pastato brėžiniai</b>	<b>19-24</b>	<b>6</b>
1.7.1	1 aukšto planas (su vidaus patalpų matmenimis)	19	1
1.7.2	Mansardos planas (su vidaus patalpų matmenimis)	20	1
1.7.3	Fasadai tarp ašių 1-2 ir A-B (spalvinis sprendimas)	21	1
1.7.4	Fasadai tarp ašių 2-1 ir B-A (spalvinis sprendimas)	22	1
1.7.5	Pastato vizualizacijos	23	1
1.7.6	Pjūviai 1-1, 2-2	24	1
<b>2.</b>	<b>Priedai</b>	<b>25-67</b>	<b>42</b>
2.1	Nekilnojamojo turto registro centrinio duomenų banko išrašai	25-29	5
2.2	Kadastro byla	30-52	23
2.3	Sklypo planas	53-54	2
2.4	Topografinis planas	55	1
2.5	Įgaliojimas	56	1
2.6	Sutikimai	57-59	3
2.7	UAB „Domidėja“ registro išrašas, civilinės atsakomybės draudimas	60-63	4
2.8	Direktoriaus įsakymas dėl projekto vadovo skyrimo	64	1
2.9	Projektuotojų kvalifikacijos atestatai	65-68	4

Turinys D46-17-XX-PP.T	Lapas	Lapų	Laida
	1	1	0

**PAVADINIMAS:**

**Gyvenamosios paskirties (vieno buto) pastato ir pagalbinio ūkio paskirties pastato, Ežero g. 16, Telšių m., Telšių r. sav., rekonstravimo projektas**

**PROJEKTO NR:**

**D46-17-PP**

**(SKL. KAD. NR.: 7868/0019:112)**

**AIŠKINAMASIS RAŠTAS**

**1. Bendrieji duomenys**

Pastatų vieta (geografinė vieta) – Ežero g. 16, Telšių m., Telšių r. sav.

Rekonstruojami gyvenamosios paskirties (vieno buto) pastatas (6.1.): statinio kategorija – neypatingasis statinys, paskirtis – gyvenamoji (vieno buto), statybos rūšis – rekonstravimas ir pagalbinio ūkio paskirties pastatas (7.17.): statinio kategorija – neypatingasis statinys, paskirtis – pagalbinio ūkio, statybos rūšis – rekonstravimas.

**2. Trumpas sklypo apibūdinimas**

Sklypas yra Ežero g. 16, Telšių m., Telšių r. sav. Sklypo kadastrinis numeris 7868/0019:112, sklypo plotas 0,1420 ha. Valdymo forma – bendroji jungtinė sutuoktinių nuosavybė. Žemės sklypo naudojimo paskirtis – kita; žemės sklypo naudojimo būdas – gyvenamosios teritorijos.

Šiaurės vakarų pusėje žemės sklypas ribojasi su Ežero gatve. Kitose pusėse su kitų savininkų žemės sklypais.

Pagal RSN 156-94 „Statybinė klimatologija“ duomenis Telšių rajone, sekančios klimatinės sąlygos:

- vidutinė metinė oro temperatūra: +5,9 °C,
- vidutinė šalčiausio mėnesio oro temperatūra: -6,5 °C,
- santykinis metinis oro drėgnumas: 81%,
- vidutinis metinis kritulių kiekis: 788 mm,
- maksimalus sniego dangos storis (dekadinis): 72 cm,
- vyraujančios stipriausių vėjų kryptys: P, PV, V, ŠV, Š,
- absoliutus vėjo greičio maksimumas (metinis): 30 m/s.

Projektuotojas	 UAB „Domidėja“ Įm.k. 302463181 Tel: 8 629 11129 Telšiai			Statytojas:	Laimonas Adomaitis		
Atestato Nr.				Projekto pavadinimas:	Gyvenamosios paskirties (vieno buto) pastato ir pagalbinio ūkio paskirties pastato, Ežero g. 16, Telšių m., Telšių r. sav., rekonstravimo projektas		
PV, 38006	D. Česnauskis		2018	Statinio pavadinimas:	Gyvenamosios paskirties (vieno buto) pastatas (6.1.) Pagalbinio ūkio paskirties pastatas (7.17.)	Laida	
Arch., A 1213	J. Janulevičienė		2018	Statinio rūšis:	Rekonstravimas		0
Arch. asist., B 0040367	E. Šlepertaitė		2018	Statybos adresas:	Ežero g. 16, Telšių m., Telšių r. sav.		
Proj., MK 008054	G. Rauklytė		2018	Brėžinys:	Bendrasis aiškinamasis raštas	Lapas	Lapų
				Brėžinio Nr.:	D46-17-XX-PP.BAR	1	4

Žemės sklypas yra vidutinių platumų klimato zonoje ir priklauso Atlanto kontinentinės miškų srities pietvakariniam posričiui. Absoliutinių temperatūros minimumų vidurkis -24-26 °C. Kritulių kiekis per metus 650-850 mm. Laikotarpio su sniego danga trukmė 80-100 dienų, be šalnų 140-160 dienų. Svarbiausi procesai, sąlygojantys tarprajoninius klimato skirtumus, adiabatinis oro masių leidimasis nuo gretimų aukštumų ir dirvožemių perdrėkis dėl vandens blogo nutekėjimo plokščiu paviršiumi.

Norminis sezoninio įšalo gylis molingam gruntui iki 1,5 m, smėlingam gruntui – 1,2 m.

Projekto sprendinių poveikis gamtinei aplinkai ir kraštovaizdžiui (ekologinei pusiausvyrai, gamtinės aplinkos kokybei, kraštovaizdžio struktūrai, gamtos paveldo išsaugojimui) neigiamos įtakos neturės. Projekto sprendinių poveikis aplinkinės teritorijos vystymo darnai ir planuojamai veiklos sričiai numatomas ilgalaikis teigiamas.

Visam sklypui (0,1420 ha) nustatytos specialiosios žemės ir miško naudojimo sąlygos:

- XLIX. Vandentiekio, lietaus ir fekalinės kanalizacijos tinklų ir įrenginių apsaugos zonos – 0,03 ha.
- XIX. Nekilnojamų kultūros vertybių teritorija ir apsaugos zonos – 0,142 ha.

### **3. Sklypo projektiniai sprendiniai**

Įgyvendinant projektą rekonstruojami gyvenamosios paskirties (vieno buto) pastatas, kurio bendras plotas 287,59 m<sup>2</sup>, užstatymo plotas 244,20 m<sup>2</sup>, prieš rekonstravimą bendras plotas 204,97 m<sup>2</sup>, užstatymo plotas 148,0 m<sup>2</sup>, ir pagalbinio ūkio paskirties pastatas, kurio bendras plotas 118,85 m<sup>2</sup>, užstatymo plotas 123,29 m<sup>2</sup>, prieš rekonstravimą bendras plotas 37,55 m<sup>2</sup>, užstatymo plotas 43,0 m<sup>2</sup>.

Sklype pagal užsakovo pageidavimus tvora neprojektuojama.

Įvažiavimo vertikalus suplanavimas atliktas atsižvelgiant į gatvės aukščių planą, reljefą, gretimas teritorijas, landšaftinio projektavimo ypatumus.

Atliekant žemės kasybos darbus, būtina išsaugoti derlingąjį dirvožemio sluoksnį.

### **4. Statinių architektūriniai sprendiniai**

#### **4.1. Rekonstruojamų pastatų zonavimo sprendiniai**

Rekonstruojami gyvenamosios paskirties (vieno buto) pastatas, kurio aukštingumas – 1 aukštas su pusrūsiu ir mansarda ir pagalbinio ūkio paskirties pastatas, kurio aukštingumas – 1 aukštas su mansarda. Aukštis nuo gyvenamojo pastato grindų nulinės altitudės – 7,40 m, aukštis nuo vidutinės žemės paviršiaus altitudės – 8,15 m. Aukštis nuo pagalbinio ūkio pastato grindų nulinės altitudės – 6,60 m, aukštis nuo vidutinės žemės paviršiaus altitudės – 6,77 m. Gyvenamojo pastato tūrį sudaro vieno aukšto patalpos su pusrūsiu ir mansarda po

Bendrasis aiškinamasis raštas D46-17-XX-PP.BAR	Lapas	Lapų	Laida
	2	4	0

daugiašlaičiu stogu. Pagalbinio ūkio pastato tūrį sudaro vieno aukšto patalpos su mansarda po dvišlaičiu stogu.

Gyvenamojo pastato pusrūsyje suprojektuotos šios pagalbinio naudojimo patalpos: rūsio patalpa. Pirmame aukšte šios gyvenamosios patalpos: tambūras, holas, 2 san. mazgai, 2 kambariai, virtuvė-valgomasis, svetainė, WC, skalbykla. Mansardiniame aukšte šios gyvenamosios patalpos: holas, miegamasis, san. mazgas, drabužinė, kosmetikos kambarys, darbo kambarys. Pagalbinio ūkio paskirties pastato pirmame aukšte suprojektuotos šios pagalbinio naudojimo patalpos: laiptinė, rūkykla, garažas, sandėlis. Mansardiniame aukšte suprojektuotos šios pagalbinio naudojimo patalpos: san. mazgas, sporto salė.

#### **4.2. Rekonstruojamų pastatų apdailos medžiagų sprendiniai**

Rekonstruojamo gyvenamosios paskirties (vieno buto) pastato fasadų apdailai naudojamos medinės dailylentės tamsiai raudonos (RAL 3009) spalvos. Stogas daugiašlaitis. Stogo danga – plieniniai skardos lakštai, spalva pilka (RAL 7024). Rekonstruojamo pagalbinio ūkio paskirties pastato fasadų apdailai naudojamos medinės dailylentės tamsiai raudonos (RAL 3009) spalvos. Stogas dvišlaitis. Stogo danga – plieniniai skardos lakštai, spalva pilka (RAL 7024).

Pastatuose numatomas natūralus apšvietimas per langus. Numatomi plastikiniai, 5 kamerų, baltos (RAL 9010) spalvos langai, trijų stiklų stiklo paketu, dengtu selektyvine danga, su mikroventiliacija.

Projektuojamos lauko ir vidaus durys. Lauko durys – sustiprintos konstrukcijos, baltos (RAL 9010) spalvos. Vidaus durys – medinės, su vienspyniu užraktu. Visos durys numatomos vienos varčios, vienos atidarymo krypties.

Projektuojami garažo vartai su rankiniu arba automatiniu pakėlimo mechanizmu (pagal užsakovo norą). Vartai segmentiniai, stumdomi ant bėgių, įmontuoti ties lubomis, spalva pilka (RAL 7024).

Projektuojamų pastatų fasadams ir stogams numatytos naudoti ilgaamžės, lengvai prižiūrimos, tinkamos Lietuvos klimatinėms sąlygoms apdailos medžiagos, parinktos vadovaujantis projektavimo užduotimi ir užsakovo patvirtintais projekciniais pasiūlymais.

Spalviniai pastatų sprendimai pateikti brėžiniuose (Nr. D46-17-01-PP-BD.B-04, D46-17-01-PP-BD.B-05, D46-17-02-PP-BD.B-03, D46-17-02-PP-BD.B-04).

### **5. Statinių konstrukciniai sprendiniai**

#### **5.1. Rekonstruojamų pastatų konstrukcinės schemos**

Rekonstruojamo gyvenamosios paskirties pastato konstrukcijas sudaro:

Bendrasis aiškinamasis raštas D46-17-XX-PP.BAR	Lapas	Lapų	Laida
		3	4

- esamos konstrukcijos - gelžbetoniniai pamatai, gelžbetoninės rūšio sienos, gelžbetoninė rūšio perdanga, rąstų sienos, medinių konstrukcijų perdanga;
- projektuojamos konstrukcijos – medinės karkasinės sienos, medinės daugiašlaičio stogo konstrukcijos.

Rekonstruojamo pagalbinio ūkio paskirties pastato konstrukcijas sudaro:

- esamos konstrukcijos - gelžbetoniniai pamatai, rąstų sienos;
- projektuojamos konstrukcijos – medinės karkasinės sienos, medinių konstrukcijų perdanga, medinės dvišlaičio stogo konstrukcijos.

## **6. Inžinerinių tinklų aprašymas**

### **6.1. Vandentiekis**

Rekonstruojami pastatai prijungiami prie esamų centralizuotų miesto vandentiekio tinklų.

### **6.2. Nuotėkų šalinimas**

Rekonstruojami pastatai prijungiami prie esamų centralizuotų miesto buitinių nuotekų tinklų.

### **6.3. Lietaus nuotekų sistema**

Paviršinės nuotekos surenkamos nuo pastatų stogų į latakus ir lietvamzdžiais nuleidžiamos į gruntą.

### **6.4. Elektros energijos tiekimas**

Rekonstruojami pastatai prijungiami prie esamų elektros energijos tiekimo tinklų.

## **7. Saugomų teritorijų dalis**

Rekonstruojami gyvenamosios paskirties (vieno buto) pastatas ir pagalbinio ūkio paskirties pastatas patenka į Telšių kultūros paveldo teritorijas.

Bendrasis aiškinamasis raštas D46-17-XX-PP.BAR	Lapas	Lapų	Laida
	4	4	0



## TELŠIŲ RAJONO SAVIVALDYBĖS ADMINISTRACIJA

Biudžetinė įstaiga. Žemaitės g. 14, LT-87133 Telšiai,  
tel./faks. (8 444) 52 229, el. p. [info@telsiai.lt](mailto:info@telsiai.lt).

Duomenys kaupiami ir saugomi Juridinių asmenų registre, kodas 180878299.

Laimonui Adomaičiui	2018-03-30	Nr. RŠ-02-A-834
Viešvės g. 19A, Viešvėnų I k., Viešvėnų sen., Telšių r. sav.	Į 2018-02-05	Nr. 46-17
Tel. 8 629 11129	Gautą 2018-02-14	Nr. R3-350

### DĖL PROJEKTINIŲ PASIŪLYMŲ RENGIMO UŽDUOTIES DERINIMO

Pagal kompetenciją išnagrinėję Jūsų 2018 m. vasario 14 d. pateiktą prašymą dėl „projektinių pasiūlymų rengimo užduoties derinimo“ informuojame, kad pateiktai gyvenamosios paskirties (vieno buto) pastato ir pagalbinio ūkio paskirties pastato, Ežero g. 16, Telšių m., Telšių r. sav., rekonstravimo projekto projektinių pasiūlymų rengimo užduočiai pritariame.

Papildomai informuojame, kad nuo 2017 m. sausio 1 d. įsigaliojo statybos techninio reglamento STR 1.04.04:2017 „Statinio projektavimas, projekto ekspertizė“ pakeitimai, kurie reglamentuoja visuomenės informavimo apie numatomą statinių projektavimą tvarką. Atsižvelgiant į VIII skyriaus 61 punkte atsiradusius pakeitimus, kurie numato papildomą informacijos pateikimą kaimyninių žemės sklypų valdytojams, naudotojams, daugiabučių gyvenamųjų bendrojo naudojimo objektų valdytojams, bei šiai procedūrai atlikti skirtus terminus, prašome įvertinti savo galimybės ir pasirengti informuoti kaimyninių žemės sklypų valdytojus ir/ar naudotojus apie planuojamas statybas informacijos paskelbimo dieną.

PRIDEDAMA:

1. Projektinių pasiūlymų rengimo užduotis, 3 lapai.

Administracijos direktoriaus pavaduotojas,  
atliekantis direktoriaus funkcijas

Rimantas Žebrauskas

100 Atkurtai  
Lietuvai





**PROJEKTINIŲ PASIŪLYMŲ RENGIMO UŽDUOTIS**  
2018 m. vasario 05 d. Nr. 46-17

1.	INFORMACIJA APIE SUMANYTĄ PROJEKTUOTI STATINĮ:	
<b>Pavadinimas</b> (nurodomas techninio projekto pavadinimas).	Gyvenamosios paskirties (vieno buto) pastato ir pagalbinio ūkio paskirties pastato, Ežero g. 16, Telšių m., Telšių r. sav., rekonstravimo projektas	
<b>Statybos rūšis</b>	Rekonstravimas	
<b>Statinio kategorija</b>	Neypatingasis statinys, neypatingasis statinys	
<b>Statinio pagrindinė naudojimo paskirtis</b>	Gyvenamoji (vieno buto) (6.1.) Pagalbinio ūkio paskirties (7.17.)	
<b>Žemės sklypo rodikliai:</b>	<p>Adresas: Ežero g. 16, Telšių m., Telšių r. sav.</p> <p>Unikalus Nr.: 7868-0019-0112</p> <p>Kadastrinis Nr.: 7868/0019:112</p> <p>Pagrindinė tikslinė naudojimo paskirtis: Kita</p> <p>Žemės sklypo plotas: 0,1420 ha</p>	
<b>Projektuojamo statinio rodikliai:</b>	<p>Unikalus Nr.: 7893-8000-6011</p> <p>Pagrindinė tikslinė naudojimo paskirtis: Gyvenamosios paskirties (vieno buto) (6.1.)</p>	
Aukštų skaičius:	1 su rūsiu ir mansarda	Prieš rekonstravimą 1
Bendras plotas:	Iki 300,0 m <sup>2</sup> ;	Prieš rekonstravimą 204,97 m <sup>2</sup> ;
Naudingas plotas:	Iki 300,0 m <sup>2</sup> ;	Prieš rekonstravimą 186,62 m <sup>2</sup> ;
Užstatytas plotas:	Iki 250 m <sup>2</sup> ;	Prieš rekonstravimą 148,0 m <sup>2</sup> ;
Leistinas plotas:	Iki 365,0 m <sup>2</sup> ;	
Tūris:	Iki 800 m <sup>2</sup> ;	Prieš rekonstravimą 707 m <sup>3</sup> ;
<b>Projektuojamo statinio rodikliai:</b>	<p>Unikalus Nr.: 7893-8000-6044</p> <p>Pagrindinė tikslinė naudojimo paskirtis: Pagalbinio ūkio paskirties pastatas (7.17)</p>	



	<p>Aukštų skaičius: 1 su mansarda</p> <p>Bendras plotas: Iki 140,0 m<sup>2</sup>;</p> <p>Naudingas plotas: Iki 140,0 m<sup>2</sup>;</p> <p>Užstatytas plotas: Iki 90 m<sup>2</sup>;</p> <p>Leistinas plotas: Iki 365,0 m<sup>2</sup>;</p> <p>Tūris: Iki 200 m<sup>3</sup>;</p>	<p>Prieš rekonstravimą 1</p> <p>Prieš rekonstravimą 37,55 m<sup>2</sup>;</p> <p>Prieš rekonstravimą 37,55 m<sup>2</sup>;</p> <p>Prieš rekonstravimą 43,0 m<sup>2</sup>;</p> <p>Prieš rekonstravimą 133 m<sup>3</sup>;</p>
2.	<b>PROJEKTINIŲ PASIŪLYMŲ PASKIRTIS:</b> <i>(rekomendacinė)</i>	
	<ul style="list-style-type: none"> <li>- nustatyti žemės sklypo teritorijos naudojimo reglamento parametrus, kai Teritorijų planavimo įstatymo 20 straipsnio nustatytais atvejais neparengti teritorijų planavimo dokumentai ir statyba konkrečiame žemės sklype leidžiama;</li> <li>- informuoti visuomenę apie statinio, kuriam Teritorijų planavimo įstatymo 20 straipsnyje nustatytais atvejais neparengti teritorijų planavimo dokumentai ir statyba konkrečiame sklype leidžiama, numatomą projektavimą;</li> <li>- išreikšti Statytojo (užsakovo) sumanyto projektuoti statinio architektūros ir kitų pagrindinių sprendinių idėją;</li> <li>- specialioms architektūros reikalavimams nustatyti</li> </ul>	
3.	<b>PROJEKTINIŲ PASIŪLYMŲ SUDĖTIS:</b>	
	<p>3.1. Aiškinamasis raštas;</p> <p>3.2. Sklypo plano su gretima urbanistine aplinka schema;</p> <p>3.3. Pastato aukštų planai;</p> <p>3.4. Pastato charakteringi pjūviai;</p> <p>3.5. Pastato fasadai;</p> <p>3.6. Pastato projektinių pasiūlymų vaizdinė informacija.</p>	
4.	<b>STATYTOJO (UŽSAKOVO) PATEIKIAMAI DOKUMENTAI:</b> <i>(rekomendaciniai)</i>	
	<p>4.1. Nekilnojamojo turto registro išrašas;</p> <p>4.2. Statinio statybos sklypo inžinerinių tinklų ir susisiekimo komunikacijų trasų inžinerinių topografinių tyrinėjimų dokumentas (ne senesnė kaip 3 metų skaitmeninė topografinė geodezinė nuotrauka);</p> <p>4.3. Namų valdos techninės paskaitos byla;</p>	
5.	<b>PROJEKTINIŲ PASIŪLYMŲ VAIZDINĖ INFORMACIJA:</b> <i>(rekomendacinė)</i>	

	<ul style="list-style-type: none"> <li>- pastato su gretima urbanistine aplinka vaizdinė informacija. Gretima urbanistinė aplinka – 50-100 m atstumas nuo statomo pastato. Vaizdinė informacija turi būti ruošiama iš skirtingų pasaulio šalių pusių, kad susidarytų bendras pastato su artimiausia aplinka vaizdas;</li> <li>- maketas pastato su gretima urbanistine aplinka neprivalomas.</li> </ul>	
6.	KITI DUOMENYS:	
	<b>Projektinių pasiūlymų parengimo terminai</b>	
	<b>Statytojui pateikiamų projektinių pasiūlymų kopijų kiekis</b>	1
	<b>Statytojui pateikiamų kompiuterinių laikmenų su įrašytais projektiniais pasiūlymais kopijų kiekis</b>	1
	<b>Kita</b>	

Statytojas (užsakovas):

Vykdytojas (projektuotojas):

Laimonas Adomaitis

Dovydas Česnauskis

A.V.

\_\_\_\_\_

(parašas)



\_\_\_\_\_

(parašas)

**Eksplikacija:**

- 1-Įvažiavimas į sklypą
- 2-Rekonstruojamas gyvenamasis namas
- 3-Rekonstruojamas pagalbinis pastatas
- 4-Griaunami neregistruoti pastatai



OBJEKTO VIETA

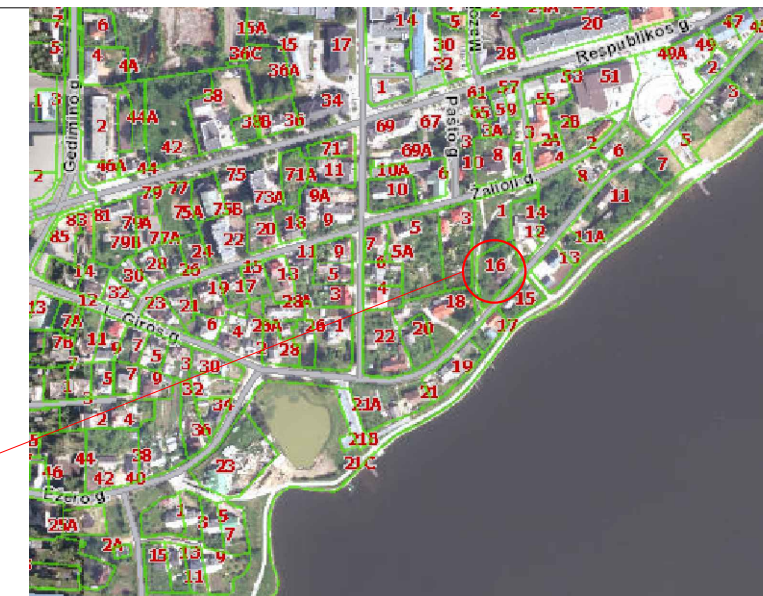

**Sutartiniai žymėjimai:**

- Rekonstruojami pastatai
- Sklypo riba
- Įvažiavimas, išvažiavimas
- Įėjimai į pastatus
- Vejos bortas
- Buitinių atliekų konteinerių vieta
- Stogo kontūras
- Esami augalai
- Naikinami medžiai

**AŠIŲ SUSIKIRTIMO KOORDINATĖS**

Pagalbinio ūkio paskirties pastatas

- A1 X=6206461.72; Y=390370.48
- A2 X=6206469.56; Y=390377.53
- B2 X=6206474.08; Y=390372.51
- B1 X=6206466.23; Y=390365.46

**AŠIŲ SUSIKIRTIMO KOORDINATĖS**

Gyvenamasis (vieno buto) pastatas

- A1 X=6206442.14; Y=390365.25
- A4 X=6206447.53; Y=390370.14
- A6 X=6206450.48; Y=390372.82
- A7 X=6206452.95; Y=390375.07
- C7 X=6206458.51; Y=390368.95
- C5 X=6206454.92; Y=390365.70
- D5 X=6206457.20; Y=390363.19
- D2 X=6206452.58; Y=390358.99
- C2 X=6206450.30; Y=390361.50
- C1 X=6206447.70; Y=390359.14

Pastaba: gyvenamojo pastato aukštis 8.15 m.  
pagalbinio pastato aukštis 6.77 m.

**Pagrindiniai sklypo ir statinio rodikliai:**

Pavadinimas	Mato vienetas	Kiekis
1.1. sklypo plotas	m <sup>2</sup>	1420
1.2. pastatų bendras plotas	m <sup>2</sup>	344.16
1.3. statinių užstatytas plotas	m <sup>2</sup>	326.51
1.4. sklypo užstatymo intensyvumas	%	24.24
1.5. sklypo užstatymo tankumas	%	22.99
1.6. apželdintas žemės plotas (žalioji plot.)	m <sup>2</sup> /%	897/63.2
1.7. proj. automobilių stovėjimo vietų sk.	vnt.	5

Projektuotojas:	UAB „Domidėja“ Įm.k. 302463181 Tel: 8 629 11129 Telšiai	Statytojas:	Laimonas Adomaitis				
Atestato Nr.:		Projekto pavadinimas:	Gyvenamosios paskirties (vieno buto) pastato ir pagalbinio ūkio paskirties pastato, Ežero g. 16, Telšių m., Telšių r. sav., rekonstravimo projektas				
PV, 38006	D. Česnauskis	2018	Statinio pavadinimas:	Sklypo planas	Laida		
Arch., A 1213	J.Janulevičienė	2018	Statybos rūšis:	Nauja statyba	O		
Arch. asist., B 0040367	E. Štepertaitė	2018	Statinio adresas:	Ežero g. 16, Telšių m., Telšių r. sav.			
Proj., MK 008854	G. Rautkytė	2018	Brėžinys, mastelis:	SKLYPO SITUACIJOS PLANAS	1 : 500	Lapas	Lapų
			Brėžinio Nr.:	D46-17-00-TDP-SP.B-02		1	1

RŪSIO PLANAS  
(su vidaus patalpų matmenimis)  
M1:100

Sutartiniai žymėjimai

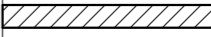
Žymėjimas	Paiškinimas
	Esamos rūšio sienos

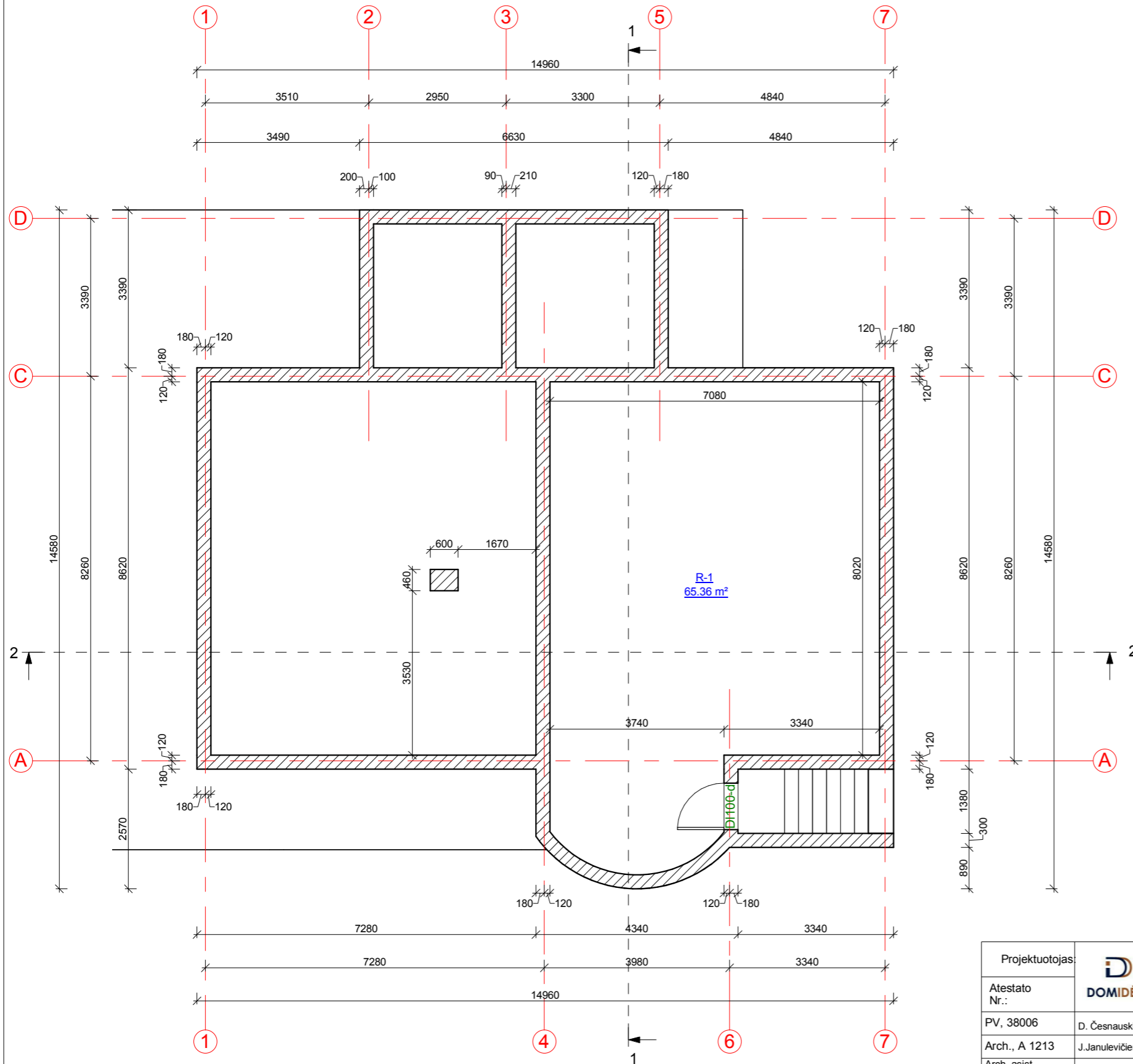
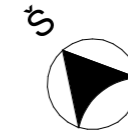

PASTABOS:  
1. Matmenys pateikti mm.

Projektuotojas	 UAB „Domidėja“ Įm.k. 302463181 Tel: 8 629 11129 Telšiai	Užsakovas:	Laimonas Adomaitis	
Atestato Nr.:		Projekto pavadinimas:	Gyvenamosios paskirties (vieno buto) pastato ir pagalbinio ūkio paskirties pastato, Ežero g. 16, Telšių m., Telšių r. sav., rekonstravimo projektas	
PV, 38006	D. Česnauskis	2018	Statinio pavadinimas:	Gyvenamosios paskirties (vieno buto) pastatas (6.1.)
Arch., A 1213	J. Janulevičienė	2018	Statybos rūšis:	Rekonstravimas
Arch. asist., B 0040367	E. Šteperaitė	2018	Statinio adresas:	Ežero g. 16, Telšių m., Telšių r. sav.
Proj., MK 008854	G. Raukytė	2018	Brėžinys, mastelis:	RŪSIO PLANAS (su vidaus patalpų matmenimis) 1 : 100
			Brėžinio Nr.:	D46-17-01-TDP-BD.B-01
			Lapas	Lapų
			1	1

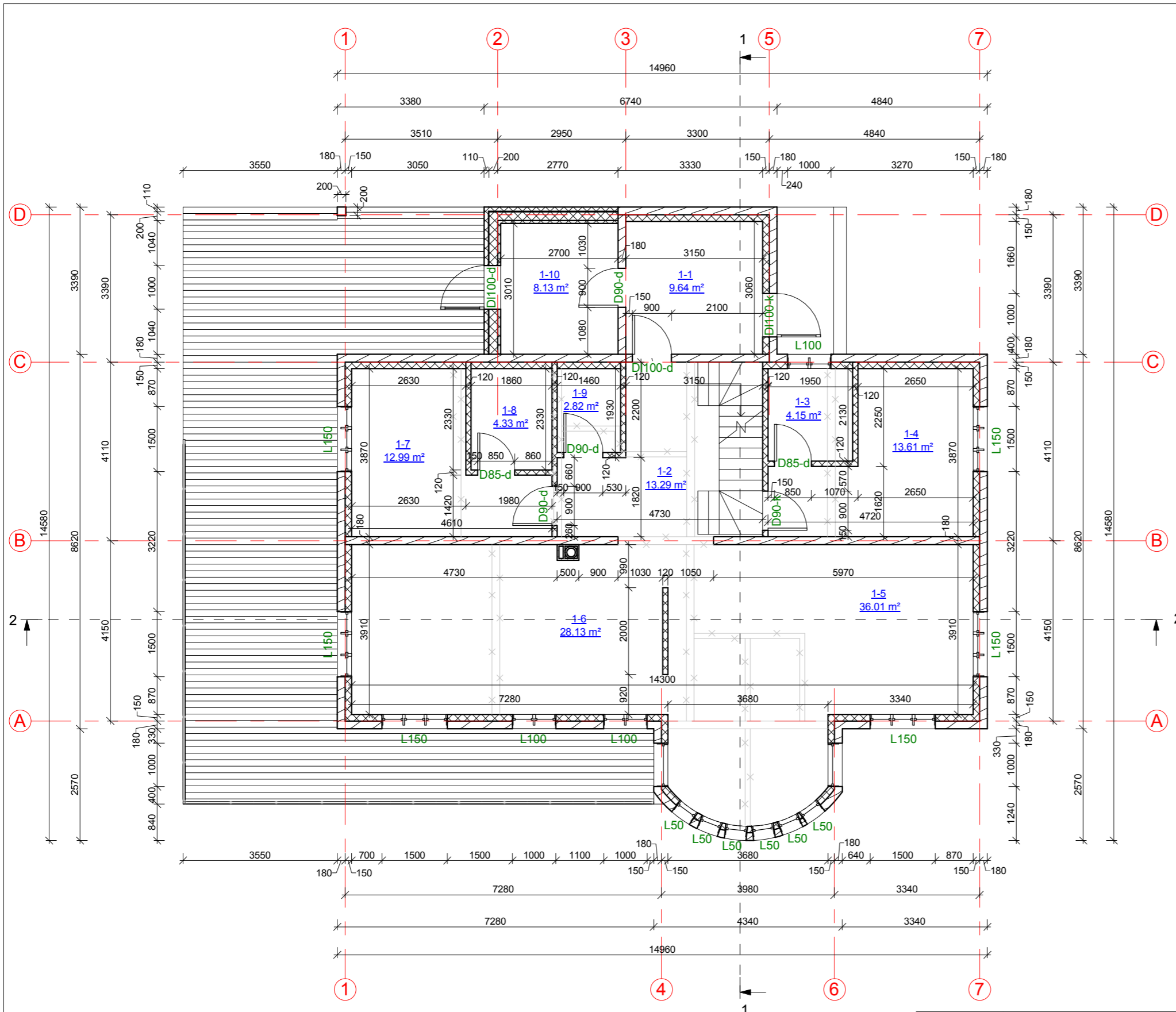

Sutartiniai žymėjimai	
Žymėjimas	Paiškinimas
	Esama rąstinė siena
	Projektuojamas apšiltinimas
	Projektuojama pertvara
	Naikinama pertvara
	Naikinama esama anga
	Projektuojama karkasinė siena
	Projektuojamos kolonos



**PIRMO AUKŠTO PLANAS**  
(su vidaus patalpų matmenimis)  
M1:100

1 aukštas		
Numeris	Pavadinimas	Plotas
1-1	Tambūras	9.64 m <sup>2</sup>
1-2	Holas	13.29 m <sup>2</sup>
1-3	San. mazgas	4.15 m <sup>2</sup>
1-4	Kambarys	13.61 m <sup>2</sup>
1-5	Virtuvė-valgomasis	36.01 m <sup>2</sup>
1-6	Svetainė	28.13 m <sup>2</sup>
1-7	Kambarys	12.99 m <sup>2</sup>
1-8	San. mazgas	4.33 m <sup>2</sup>
1-9	WC	2.82 m <sup>2</sup>
1-10	Skalbykla	8.13 m <sup>2</sup>
		133.09 m <sup>2</sup>

PASTABOS:  
1. Matmenys pateikti mm.

Projektuotojas	UAB „Domidėja“ Įm.k. 302463181 Tel: 8 629 11129 Telšiai	Užsakovas:	Laimonas Adomaitis
Atestato Nr.:	PV, 38006	Projekto pavadinimas:	Gyvenamosios paskirties (vieno buto) pastato ir pagalbinių ūkio paskirties pastato, Ežero g. 16, Telšių m., Telšių r. sav., rekonstravimo projektas
Arch., A 1213	J. Janulevičienė	Statinio pavadinimas:	Gyvenamosios paskirties (vieno buto) pastatas (6.1.)
Arch. asist., B 0040367	E. Šteperaitė	Statybos rūšis:	Rekonstravimas
Proj., MK 008854	G. Raukytė	Statinio adresas:	Ežero g. 16, Telšių m., Telšių r. sav.
		Brėžinys, mastelis:	PIRMO AUKŠTO PLANAS (su vidaus patalpų matmenimis) 1 : 100
		Brėžinio Nr.:	D46-17-01-TDP-BD.B-02

Laida	O
Lapas	1
Lapų	1

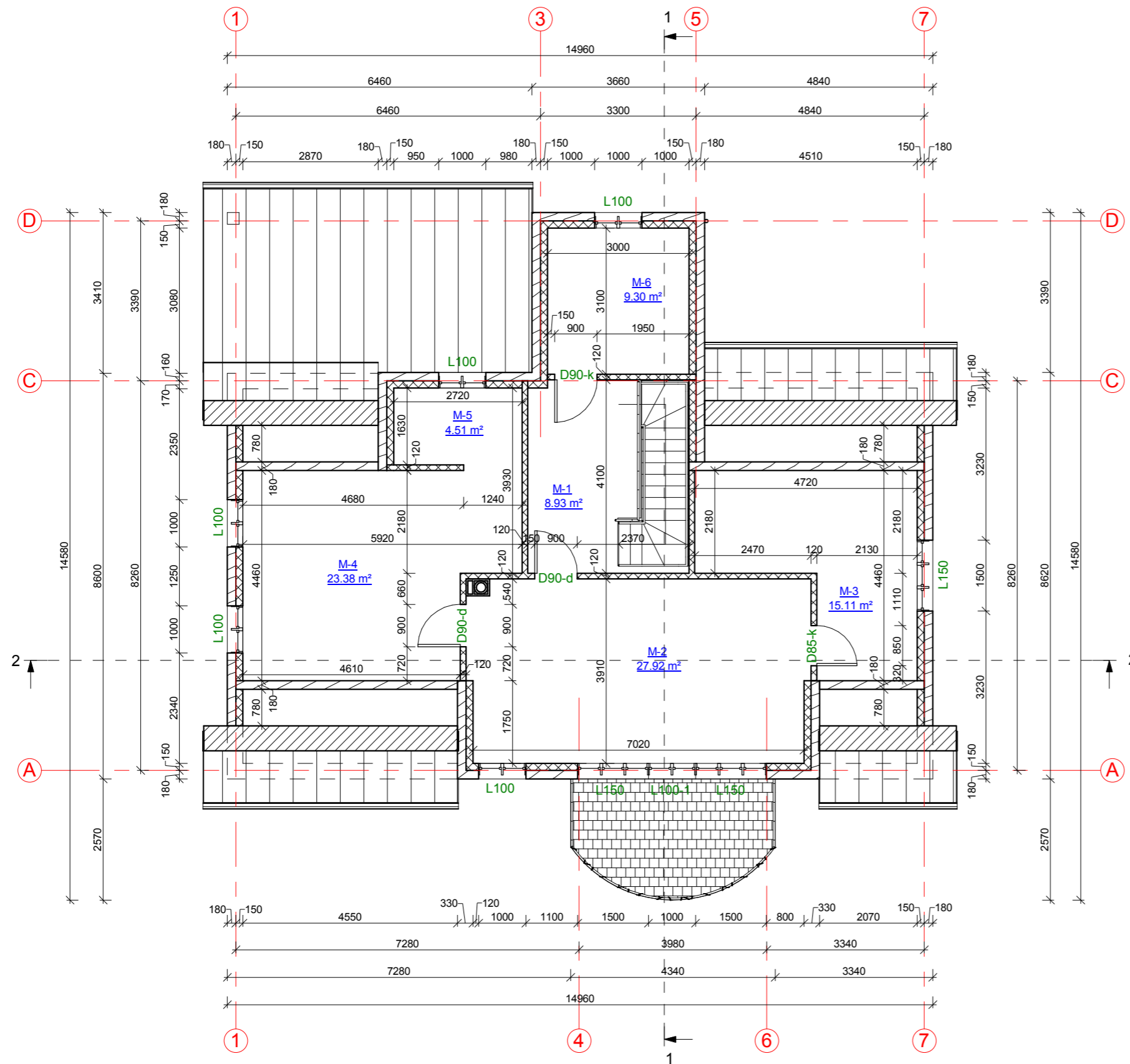

Sutartiniai žymėjimai	
Žymėjimas	Paiškinimas
	Esama rąstinė siena
	Projektuojamas apšiltinimas
	Projektuojama pertvara
	Naikinama pertvara
	Naikinama esama anga
	Projektuojama karkasinė siena
	Projektuojamos kolonos

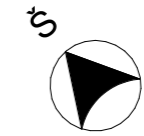

**MANSARDOS PLANAS**  
(su vidaus patalpų matmenimis)  
M1:100

Mansarda		
Numeris	Pavadinimas	Plotas

M-1	Holas	8.93 m <sup>2</sup>
M-2	Miegamasis	27.92 m <sup>2</sup>
M-3	San. mazgas	15.11 m <sup>2</sup>
M-4	Drabužinė	23.38 m <sup>2</sup>
M-5	Kosmetikos kambarys	4.51 m <sup>2</sup>
M-6	Darbo kambarys	9.30 m <sup>2</sup>
		<b>89.14 m<sup>2</sup></b>

PASTABOS:  
1. Matmenys pateikti mm.

Projektuotojas	UAB „Domidėja“ Įm.k. 302463181 Tel: 8 629 11129 Telšiai	Užsakovas:	Laimonas Adomaitis				
Atestato Nr.:		Projekto pavadinimas:	Gyvenamosios paskirties (vieno buto) pastato ir pagalbinių ūkio paskirties pastato, Ežero g. 16, Telšių m., Telšių r. sav., rekonstravimo projektas				
PV, 38006	D. Česnauskis	2018	Statinio pavadinimas:	Gyvenamosios paskirties (vieno buto) pastatas (6.1.)	Laida		
Arch., A 1213	J. Janulevičienė	2018	Statybos rūšis:	Rekonstravimas	O		
Arch. asist., B 0040367	E. Štepertaitė	2018	Statinio adresas:	Ežero g. 16, Telšių m., Telšių r. sav.			
Proj., MK 008854	G. Raukytė	2018	Brėžinys, mastelis:	MANSARDOS PLANAS (su vidaus patalpų matmenimis)	1 : 100	Lapas	Lapų
			Brėžinio Nr.:	D46-17-01-TDP-BD.B-03	1	1	

### FASADAS TARP AŠIŲ 1-7 M1:100



### FASADAS TARP AŠIŲ A-D M1:100

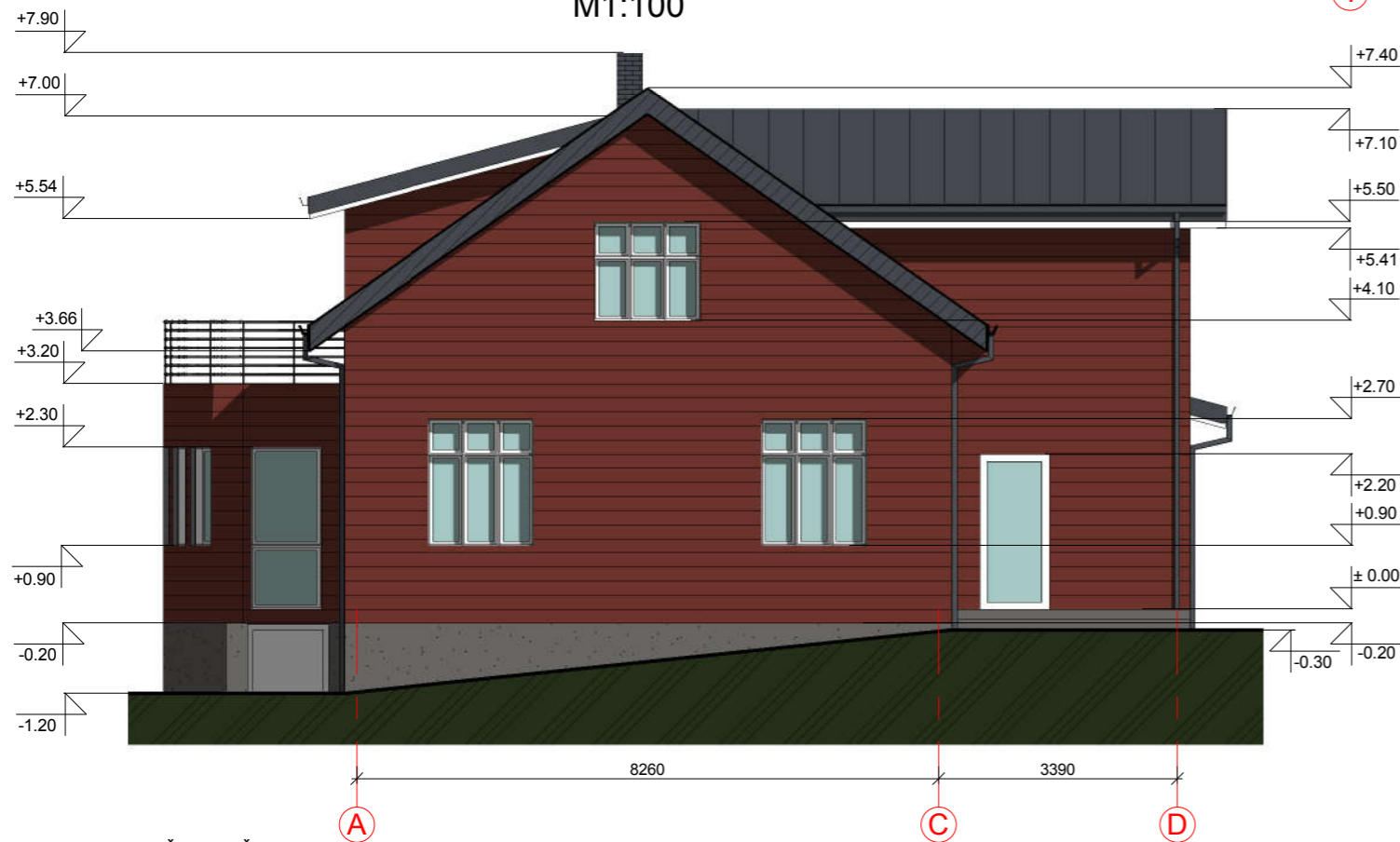

#### FASADO APDAILOS ŽINIARAŠTIS

	Terasa - medinės dailylentės	Spalva pilka, RAL 7024
	Plastikiniai langai/ durys	Spalva balta, RAL 9010
	Sienų apdaila - medinės dailylentės	Spalva tamsiai raudona, RAL 3009
	Cokolio apdaila - dekoratyvinis tinkas	Spalva pilka, RAL 7005
	Stogo pakalimai/ mediniai elementai	Spalva balta, RAL 9010
	Stogo danga - plieniniai skardos lakštai	Spalva pilka, RAL 7024

PASTABOS:  
1. Matmenys pateikti mm, altitudės m.

Projektuotojas	UAB „Domidėja“ Įm.k. 302463181 Tel: 8 629 11129 Telšiai	Užsakovas:	Laimonas Adomaitis	
Atestato Nr.:		Projekto pavadinimas:	Gyvenamosios paskirties (vieno buto) pastato ir pagalbinio ūkio paskirties pastato, Ežero g. 16, Telšių m., Telšių r. sav., rekonstravimo projektas	
PV, 38006	D. Česnauskis	2018	Statinio pavadinimas:	Gyvenamosios paskirties (vieno buto) pastatas (6.1.)
Arch., A 1213	J. Janulevičienė	2018	Statybos rūšis:	Rekonstravimas
Arch. asist., B 0040367	E. Šlepertaitė	2018	Statinio adresas:	Ežero g. 16, Telšių m., Telšių r. sav.
Proj., MK 008854	G. Raukytė	2018	Brėžinys, mastelis:	FASADAI TARP AŠIŲ 1-7 IR A-D (spalvinis sprendimas) 1 : 100
			Brėžinio Nr.:	D46-17-01-TDP-BD.B-04
			Lapas	Lapų
			1	1

FASADAS TARP AŠIŲ 7-1  
M1:100

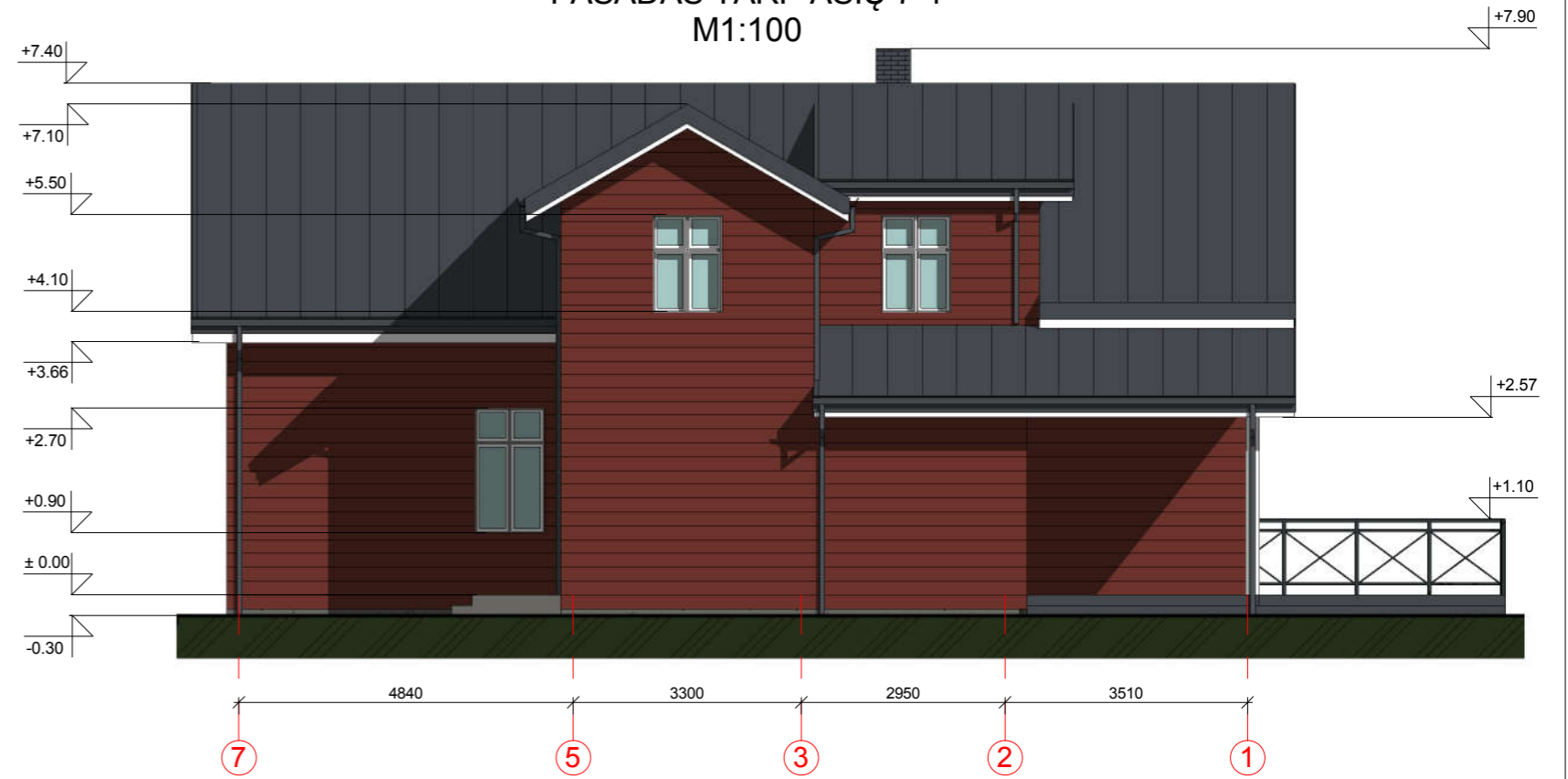

FASADAS TARP AŠIŲ D-A  
M1:100

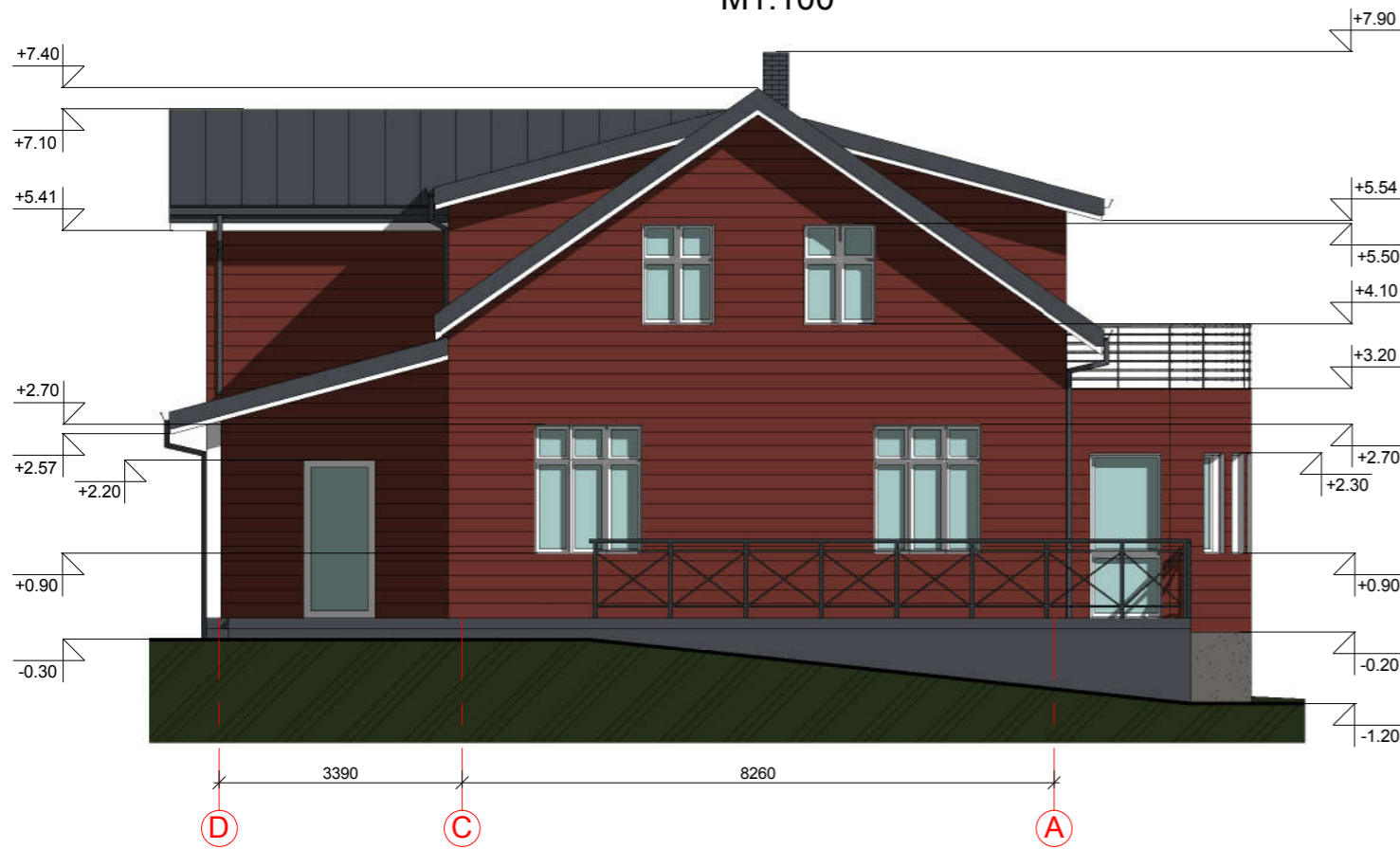

FASADO APDAILOS ŽINIARAŠTIS

Terasa - medinės dailylentės	Spalva pilka, RAL 7024
Plastikiniai langai/ durys	Spalva balta, RAL 9010
Sienų apdaila - medinės dailylentės	Spalva tamsiai raudona, RAL 3009
Cokolio apdaila - dekoratyvinis tinkas	Spalva pilka, RAL 7005
Stogo pakalimai/ mediniai elementai	Spalva balta, RAL 9010
Stogo danga - plieniniai skardos lakštai	Spalva pilka, RAL 7024

PASTABOS:  
1. Matmenys pateikti mm, altitudės m.

Projektuotojas	UAB „Domidėja“ Įm.k. 302463181 Tel: 8 629 11129 Telšiai	Užsakovas:	Laimonas Adomaitis	
Atestato Nr.:	DOMIDĖJA	Projekto pavadinimas:	Gyvenamosios paskirties (vieno buto) pastato ir pagalbinių ūkio paskirties pastato, Ežero g. 16, Telšių m., Telšių r. sav., rekonstravimo projektas	
PV, 38006	D. Česnauskis	2018	Statinio pavadinimas:	Gyvenamosios paskirties (vieno buto) pastatas (6.1.)
Arch., A 1213	J. Janulevičienė	2018	Statybos rūšis:	Rekonstravimas
Arch. asist., B 0040367	E. Šlepertaitė	2018	Statinio adresas:	Ežero g. 16, Telšių m., Telšių r. sav.
Proj., MK 008854	G. Rauklytė	2018	Brėžinys, mastelis:	FASADAI TARP AŠIŲ 7-1 IR D-A (spalvinis sprendimas) 1 : 100
			Brėžinio Nr.:	D46-17-01-TDP-BD.B-05
			Lapas	Lapų
			1	1



## PASTATO VIZUALIZACIJOS



### FASADO APDAILOS ŽINIARAŠTIS

	Terasa - medinės dailylentės	Spalva pilka, RAL 7024
	Plastikiniai langai/ durys	Spalva balta, RAL 9010
	Sienų apdaila - medinės dailylentės	Spalva tamsiai raudona, RAL 3009
	Cokolio apdaila - dekoratyvinis tinkas	Spalva pilka, RAL 7005
	Stogo pakalimai/ mediniai elementai	Spalva balta, RAL 9010
	Stogo danga - plieniniai skardos lakštai	Spalva pilka, RAL 7024

Projektuotojas	 UAB „Domidėja“ Įm.k. 302463181 Tel: 8 629 11129 Telšiai	Užsakovas:	Laimonas Adomaitis		
Atestato Nr.:		Projekto pavadinimas:	Gyvenamosios paskirties (vieno buto) pastato ir pagalbinio ūkio paskirties pastato, Ežero g. 16, Telšių m., Telšių r. sav., rekonstravimo projektas		
PV, 38006	D. Česnauskis	2018	Statinio pavadinimas:	Gyvenamosios paskirties (vieno buto) pastatas (6.1.)	Laida
Arch., A 1213	J. Janulevičienė	2018	Statybos rūšis:	Rekonstravimas	O
Arch. asist., B 0040367	E. Štepertaitė	2018	Statinio adresas:	Ežero g. 16, Telšių m., Telšių r. sav.	
Proj., MK 008854	G. Raukytė	2018	Brėžinys, mastelis:	PASTATO VIZUALIZACIJOS 1 : 100	Lapas Lapų
			Brėžinio Nr.:	D46-17-01-TDP-BD.B-06	1 1

PJŪVIS 1-1  
M1:100

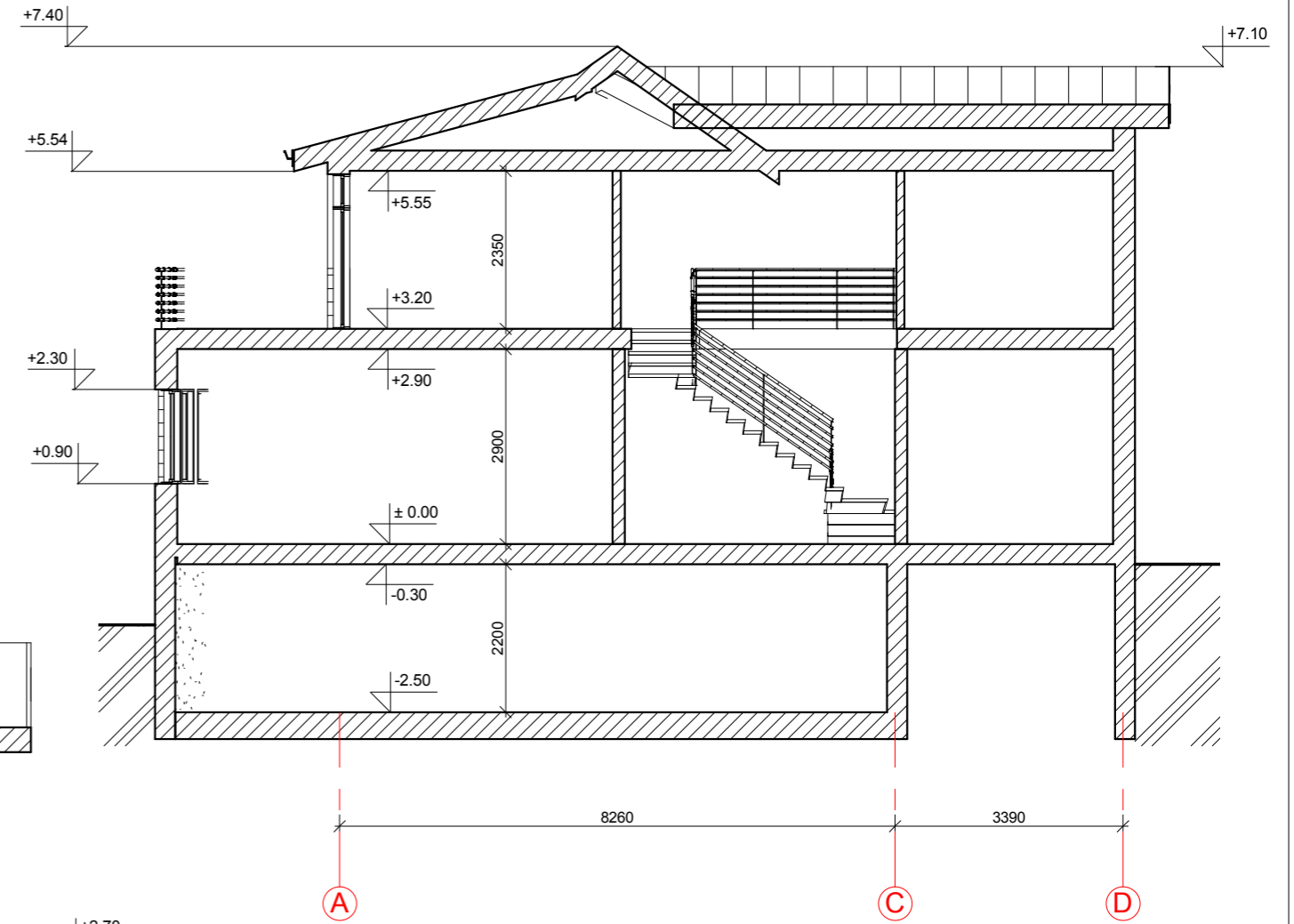

PJŪVIS 2-2  
M1:100

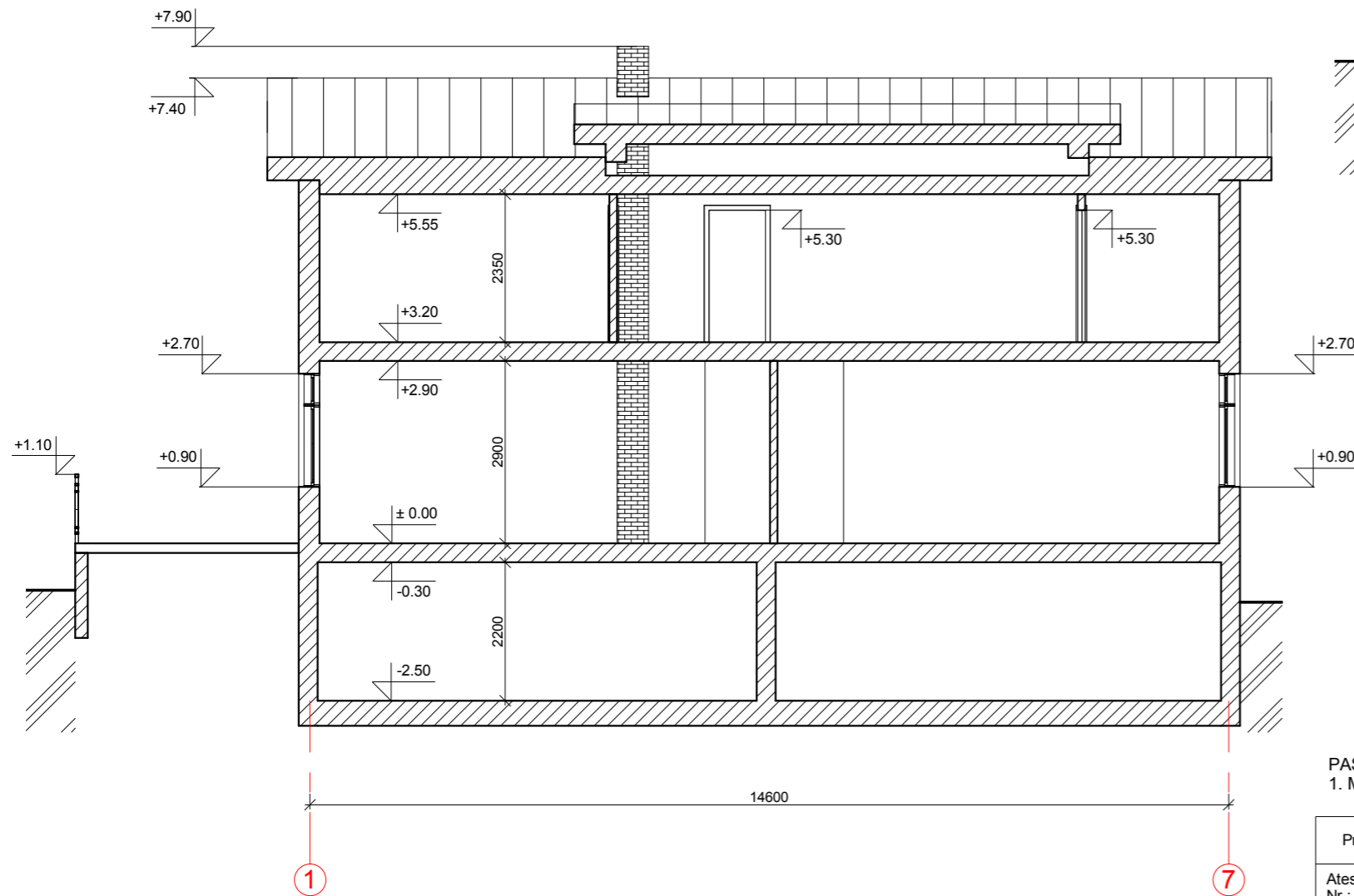

PASTABOS:  
1. Matmenys pateikti mm, altitudės m.

Projektuotojas	 UAB „Domidėja“ Įm.k. 302463181 Tel: 8 629 11129 Telšiai		Užsakovas:	Laimonas Adomaitis		
Atestato Nr.:			Projekto pavadinimas:	Gyvenamosios paskirties (vieno buto) pastato ir pagalbinių ūkio paskirties pastato, Ežero g. 16, Telšių m., Telšių r. sav., rekonstravimo projektas		
PV, 38006	D. Česnauskis	2018	Statinio pavadinimas:	Gyvenamosios paskirties (vieno buto) pastatas (6.1.)	Laida	
Arch., A 1213	J. Janulevičienė	2018	Statybos rūšis:	Rekonstravimas	O	
Arch. asist., B 0040367	E. Šlepertaitė	2018	Statinio adresas:	Ežero g. 16, Telšių m., Telšių r. sav.		
Proj., MK 008854	G. Raukytė	2018	Brėžinys, mastelis:	PJŪVIAI 1-1, 2-2	1 : 100	Lapas
			Brėžinio Nr.:	D46-17-01-TDP-BD.B-07		Lapų
						1
						1

PIRMO AUKŠTO PLANAS  
(su vidaus patalpų matmenimis)  
M1:100

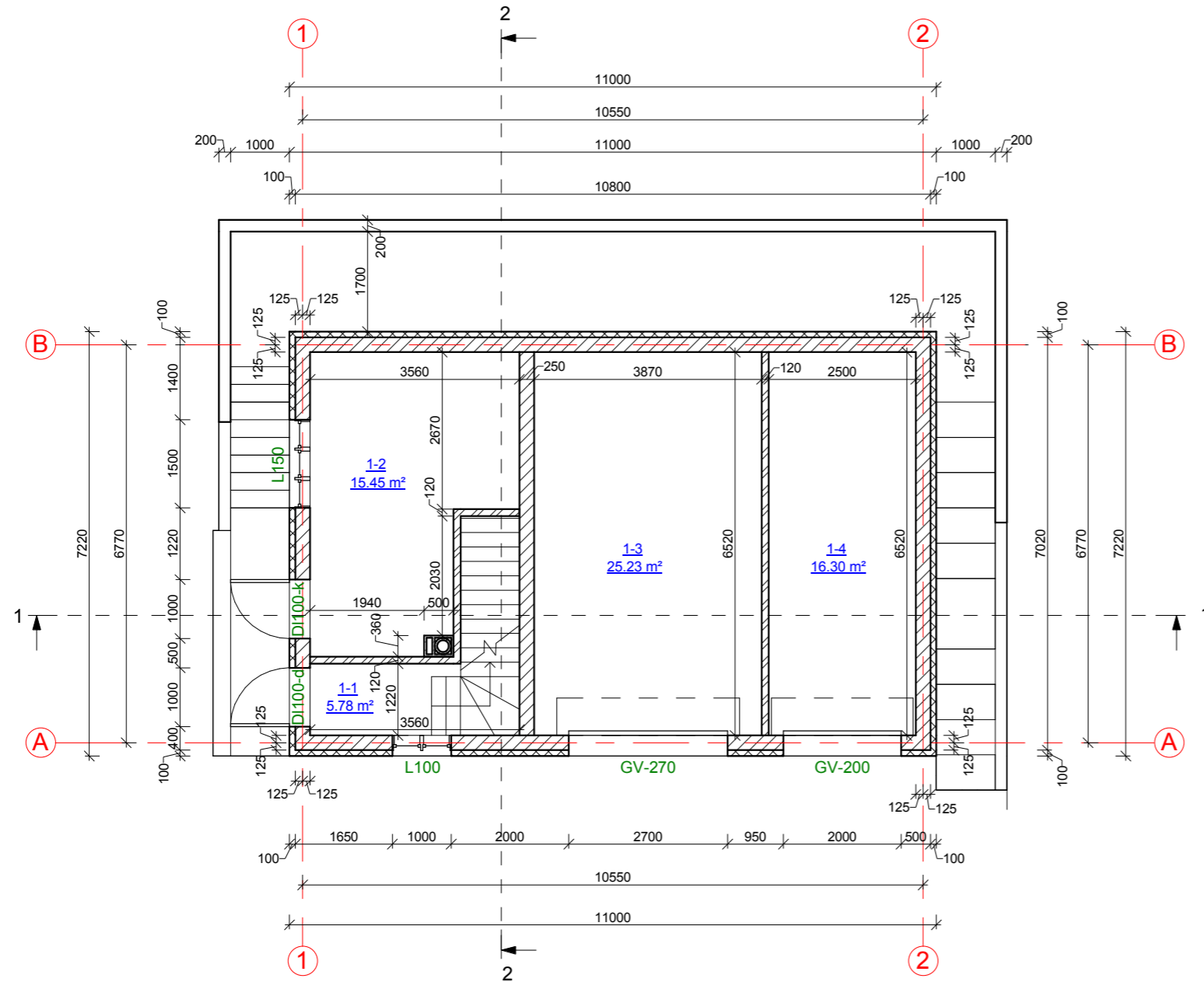

Sutartiniai žymėjimai

Žymėjimas	Paaiškinimas
	Projektuojama Haus blokelių siena ir apšiltinimas
	Projektuojama pertvara

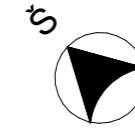

1 aukštas

Numeris	Pavadinimas	Plotas
1-1	Laiptinė	5.78 m <sup>2</sup>
1-2	Rūkykla	15.45 m <sup>2</sup>
1-3	Garažas	25.23 m <sup>2</sup>
1-4	Sandėlis	16.30 m <sup>2</sup>

62.77 m<sup>2</sup>

PASTABOS:  
1. Matmenys pateikti mm.

Projektuotojas	UAB „Domidėja“ Įm.k. 302463181 Tel: 8 629 11129 Telšiai	Užsakovas:	Laimonas Adomaitis		
Atestato Nr.:		Projekto pavadinimas:	Gyvenamosios paskirties (vieno buto) pastato ir pagalbinio ūkio paskirties pastato, Ežero g. 16, Telšių m., Telšių r. sav., rekonstravimo projektas		
PV, 38006	D. Česnauskis	2018	Statinio pavadinimas:	Pagalbinio ūkio paskirties pastatas (7.17)	Laida
Arch., A 1213	J. Janulevičienė	2018	Statybos rūšis:	Rekonstravimas	O
Arch. asist., B 0040367	E. Štepertaitė	2018	Statinio adresas:	Ežero g. 16, Telšių m., Telšių r. sav.	
Proj., MK 008854	G. Raukytė	2018	Brėžinys, mastelis:	PIRMO AUKŠTO PLANAS (su vidaus patalpų matmenimis) 1 : 100	Lapas
			Brėžinio Nr.:	D46-17-02-TDP-BD.B-01	Lapų
					1
					1

MANSARDOS PLANAS  
(su vidaus patalpų matmenimis)  
M1:100

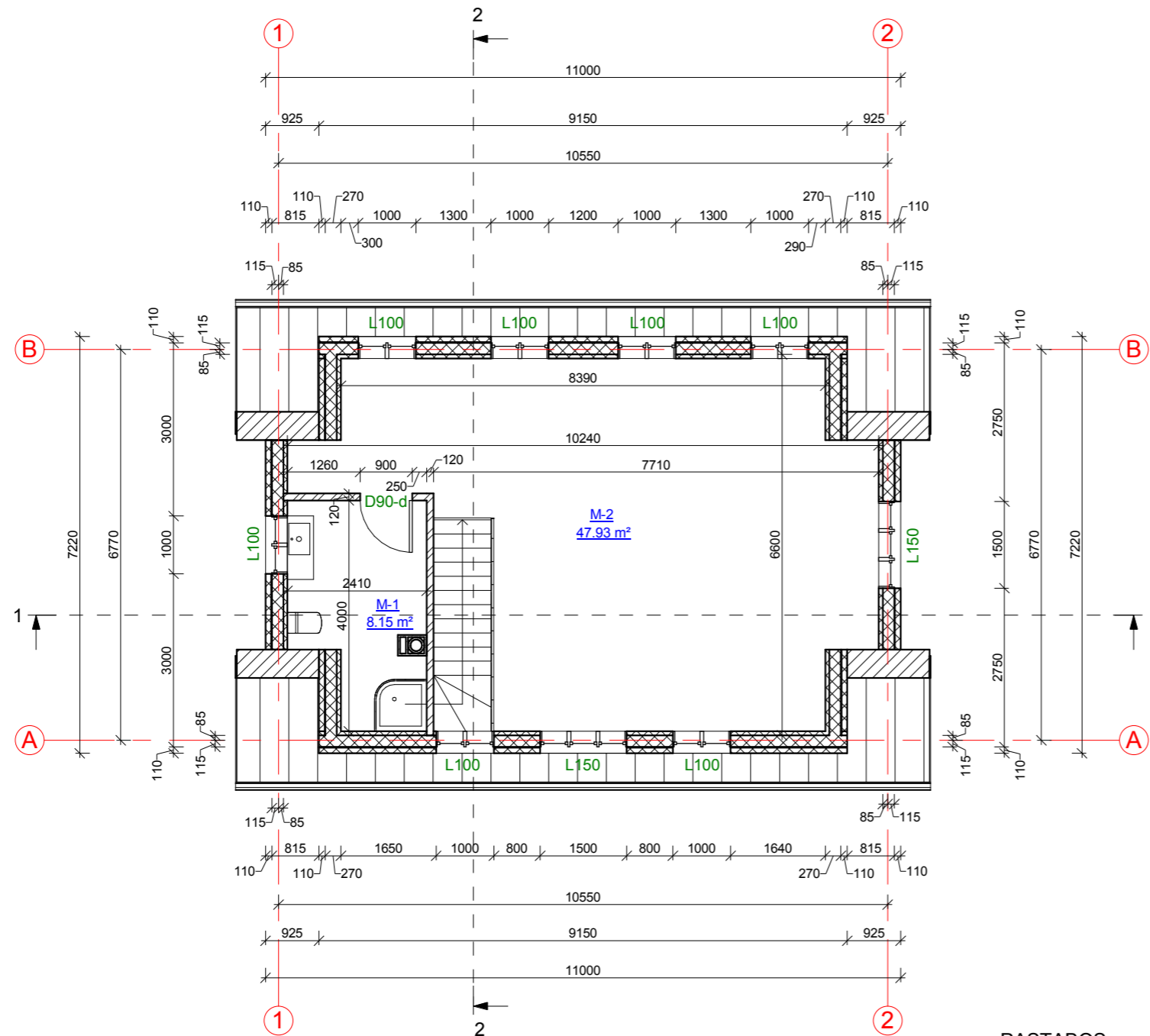

Sutartiniai žymėjimai

Žymėjimas	Paaiškinimas
	Projektuojama medienos karkaso siena
	Projektuojama pertvara

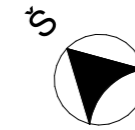

Mansarda		
Numeris	Pavadinimas	Plotas
M-1	San. mazgas	8.15 m <sup>2</sup>
M-2	Sporto salė	47.93 m <sup>2</sup>
		56.08 m <sup>2</sup>

PASTABOS:  
1. Matmenys pateikti mm.

Projektuotojas	UAB „Domidėja“ Įm.k. 302463181 Tel: 8 629 11129 Telšiai	Užsakovas:	Laimonas Adomaitis		
Atestato Nr.:		Projekto pavadinimas:	Gyvenamosios paskirties (vieno buto) pastato ir pagalbinių ūkio paskirties pastato, Ežero g. 16, Telšių m., Telšių r. sav., rekonstravimo projektas		
PV, 38006	D. Česnauskis	2018	Statinio pavadinimas:	Pagalbinio ūkio paskirties pastatas (7.17)	Laida
Arch., A 1213	J. Janulevičienė	2018	Statybos rūšis:	Rekonstravimas	O
Arch. asist., B 0040367	E. Šlepertaitė	2018	Statinio adresas:	Ežero g. 16, Telšių m., Telšių r. sav.	
Proj., MK 008854	G. Raukytė	2018	Brėžinys, mastelis:	MANSARDOS PLANAS (su vidaus patalpų matmenimis) 1 : 100	Lapas
			Brėžinio Nr.:	D46-17-02-TDP-BD.B-02	Lapų
					1 1

FASADAS TARP AŠIŲ A-B  
M1:100

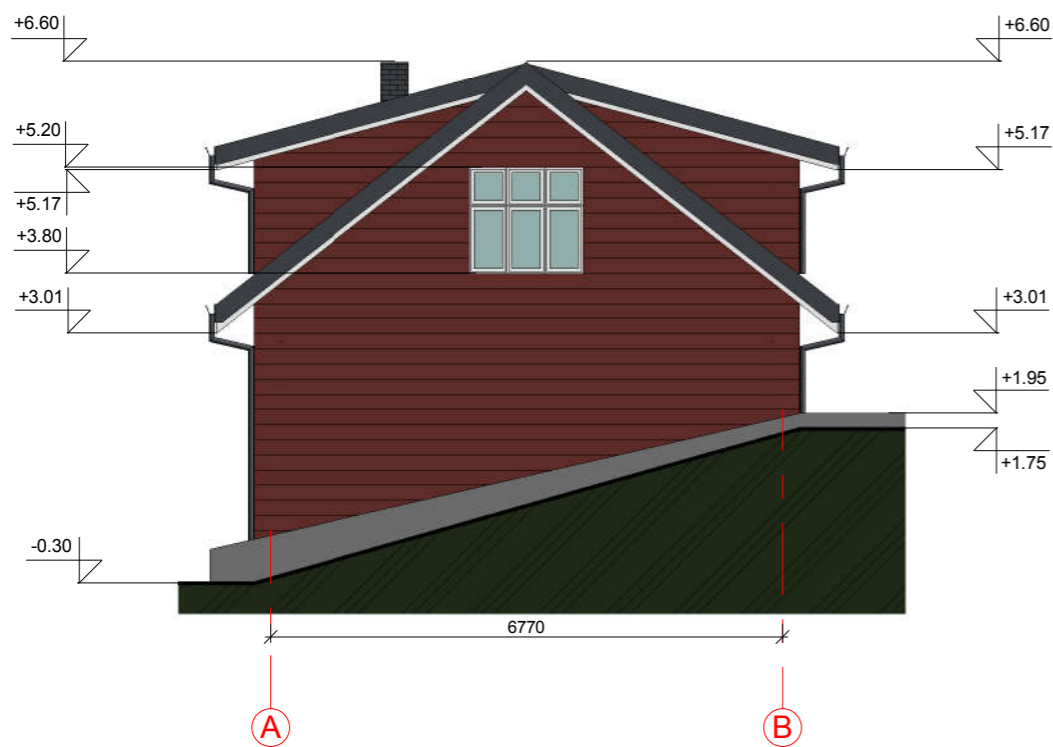

FASADAS TARP AŠIŲ 1-2  
M1:100



PASTABOS:  
1. Matmenys pateikti mm, altitudės m.

FASADO APDAILOS ŽINIARAŠTIS

	Plastikiniai langai/ durys	Spalva balta, RAL 9010
	Vartai	Spalva pilka, RAL 7024
	Sienų apdaila - medinės dailylentės	Spalva tamsiai raudona, RAL 3009
	Cokolio apdaila - dekoratyvinis tinkas	Spalva pilka, RAL 7005
	Stogo pakalimai/ mediniai elementai	Spalva balta, RAL 9010
	Stogo danga - plieniniai skardos lakštai	Spalva pilka, RAL 7024

Projektuotojas	UAB „Domidėja“ Įm.k. 302463181 Tel: 8 629 11129 Telšiai	Užsakovas:	Laimonas Adomaitis		
Atestato Nr.:		Projekto pavadinimas:	Gyvenamosios paskirties (vieno buto) pastato ir pagalbinio ūkio paskirties pastato, Ežero g. 16, Telšių m., Telšių r. sav., rekonstravimo projektas		
PV, 38006	D. Česnauskis	2018	Statinio pavadinimas:	Pagalbinio ūkio paskirties pastatas (7.17)	Laida
Arch., A 1213	J. Janulevičienė	2018	Statybos rūšis:	Rekonstravimas	O
Arch. asist., B 0040367	E. Šlepertaitė	2018	Statinio adresas:	Ežero g. 16, Telšių m., Telšių r. sav.	
Proj., MK 008854	G. Rauktytė	2018	Brėžinys, mastelis:	FASADAI TARP AŠIŲ 1-2 IR A-B (spalvinis sprendimas) 1 : 100	Lapas Lapų
			Brėžinio Nr.:	D46-17-02-TDP-BD.B-03	1 1

FASADAS TARP AŠIŲ B-A  
M1:100

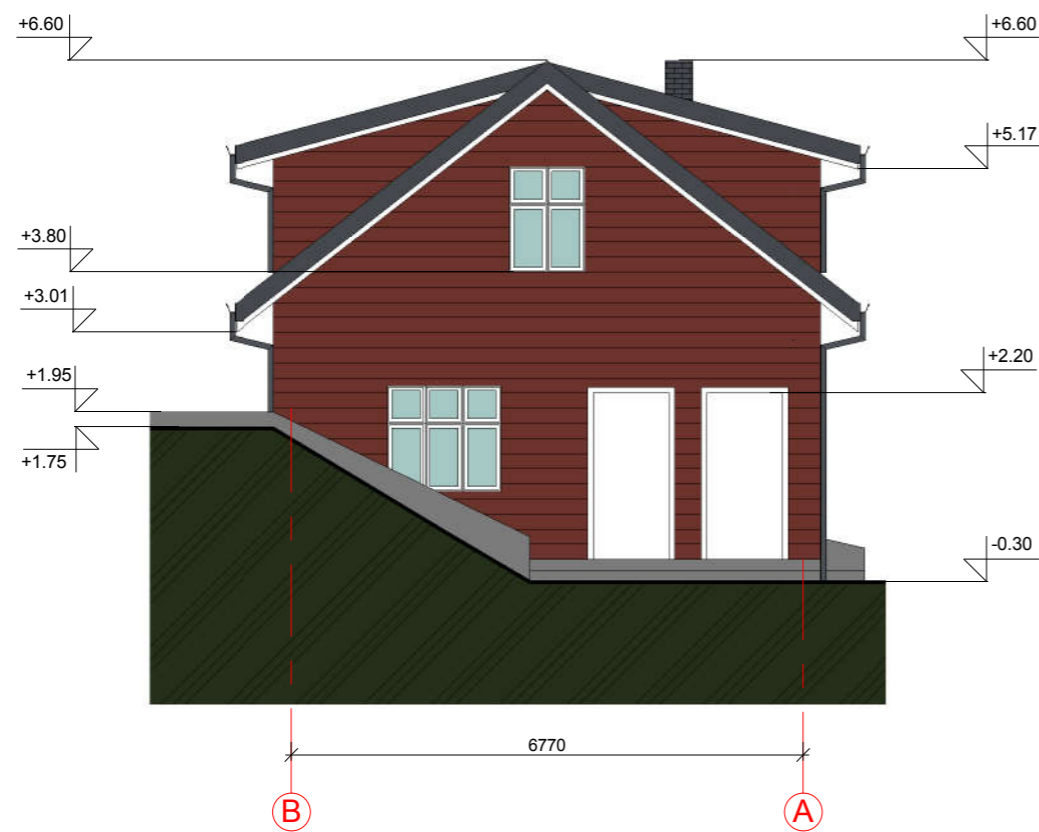

FASADAS TARP AŠIŲ 2-1  
M1:100

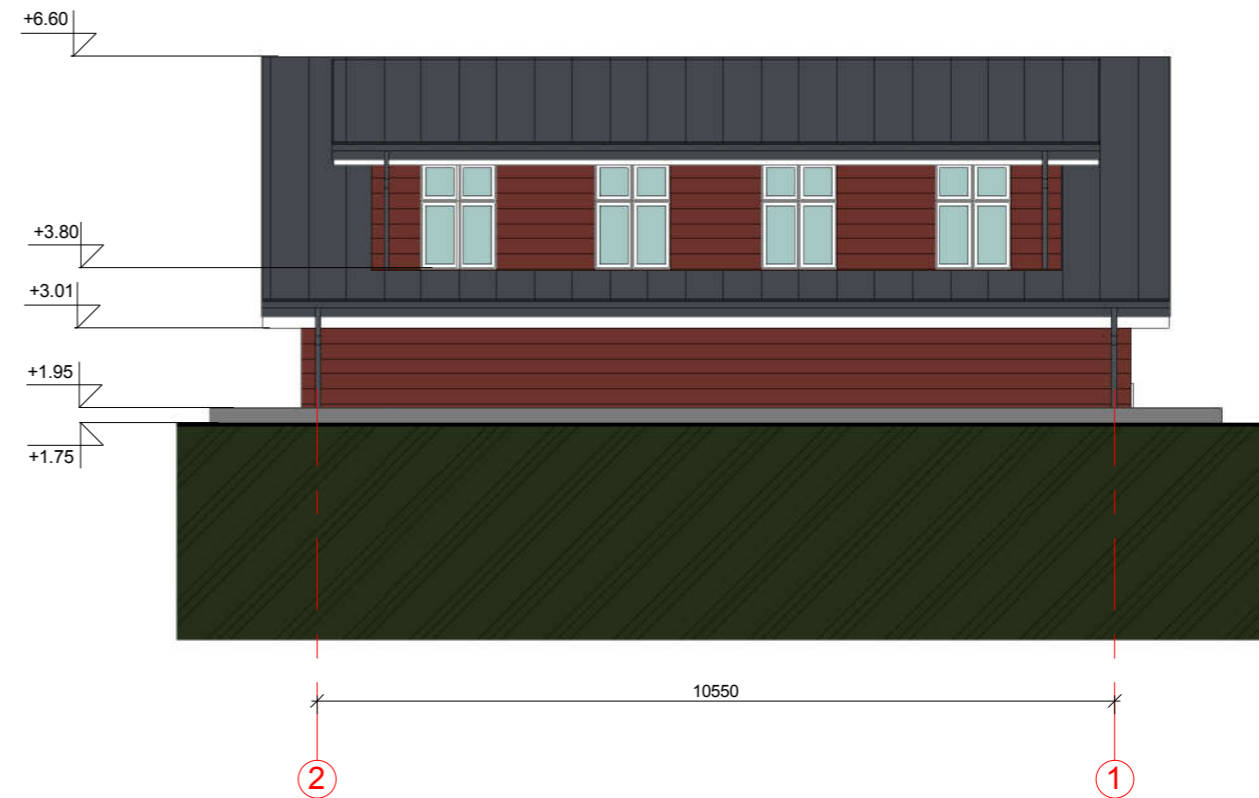

FASADO APDAILOS ŽINIARAŠTIS

	Plastikiniai langai/ durys	Spalva balta, RAL 9010
	Vartai	Spalva pilka, RAL 7024
	Sienų apdaila - medinės dailylentės	Spalva tamsiai raudona, RAL 3009
	Cokolio apdaila - dekoratyvinis tinkas	Spalva pilka, RAL 7005
	Stogo pakalimai/ mediniai elementai	Spalva balta, RAL 9010
	Stogo danga - plieniniai skardos lakštai	Spalva pilka, RAL 7024

PASTABOS:  
1. Matmenys pateikti mm, altitudės m.

Projektuotojas	UAB „Domidėja“ Įm.k. 302463181 Tel: 8 629 11129 Telšiai	Užsakovas:	Laimonas Adomaitis		
Atestato Nr.:		Projekto pavadinimas:	Gyvenamosios paskirties (vieno buto) pastato ir pagalbinių ūkio paskirties pastato, Ežero g. 16, Telšių m., Telšių r. sav., rekonstravimo projektas		
PV, 38006	D. Česnauskis	2018	Statinio pavadinimas:	Pagalbinio ūkio paskirties pastatas (7.17)	Laida
Arch., A 1213	J. Janulevičienė	2018	Statybos rūšis:	Rekonstravimas	O
Arch. asist., B 0040367	E. Šlepertaitė	2018	Statinio adresas:	Ežero g. 16, Telšių m., Telšių r. sav.	
Proj., MK 008854	G. Raukytė	2018	Brėžinys, mastelis:	FASADAI TARP AŠIŲ 2-1 IR B-A (spalvinis sprendimas) 1 : 100	Lapas Lapų
			Brėžinio Nr.:	D46-17-02-TDP-BD.B-04	1 1

## PASTATO VIZUALIZACIJOS



### FASADO APDAILOS ŽINIARAŠTIS

	Plastikiniai langai/ durys	Spalva balta, RAL 9010
	Vartai	Spalva pilka, RAL 7024
	Sienų apdaila - medinės dailylentės	Spalva tamsiai raudona, RAL 3009
	Cokolio apdaila - dekoratyvinis tinkas	Spalva pilka, RAL 7005
	Stogo pakalimai/ mediniai elementai	Spalva balta, RAL 9010
	Stogo danga - plieniniai skardos lakštai	Spalva pilka, RAL 7024

Projektuotojas	 UAB „Domidėja“ Įm.k. 302463181 Tel: 8 629 11129 Telšiai	Užsakovas:	Laimonas Adomaitis		
Atestato Nr.:		Projekto pavadinimas:	Gyvenamosios paskirties (vieno buto) pastato ir pagalbinių ūkio paskirties pastato, Ežero g. 16, Telšių m., Telšių r. sav., rekonstravimo projektas		
PV, 38006	D. Česnauskis	2018	Statinio pavadinimas:	Pagalbinio ūkio paskirties pastatas (7.17)	Laida
Arch., A 1213	J. Janulevičienė	2018	Statybos rūšis:	Rekonstravimas	O
Arch. asist., B 0040367	E. Šteperaitė	2018	Statinio adresas:	Ežero g. 16, Telšių m., Telšių r. sav.	
Proj., MK 008854	G. Raukytė	2018	Brėžinys, mastelis:	PASTATO VIZUALIZACIJOS 1 : 100	Lapas Lapų
			Brėžinio Nr.:	D46-17-02-TDP-BD.B-05	1 1

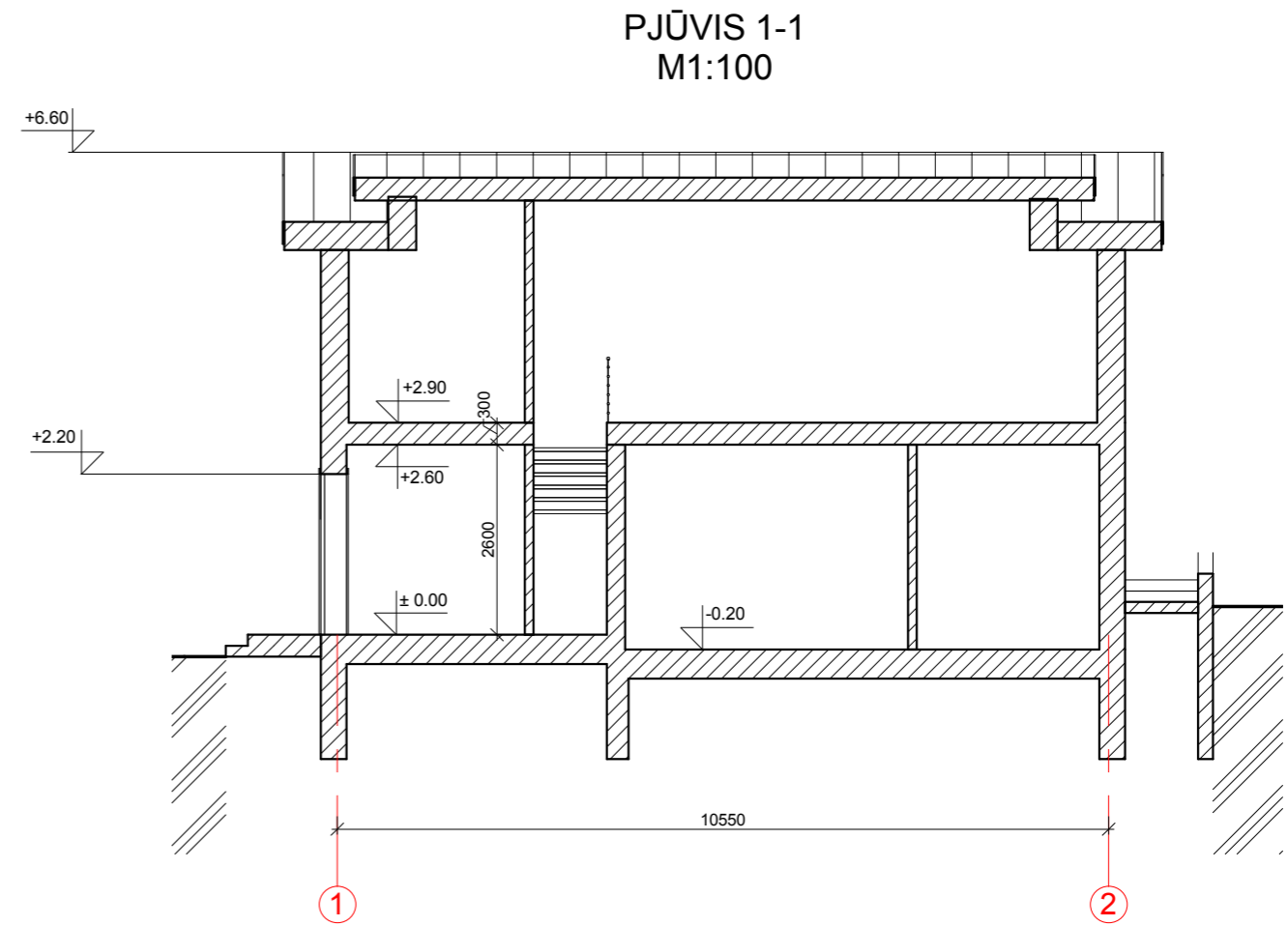
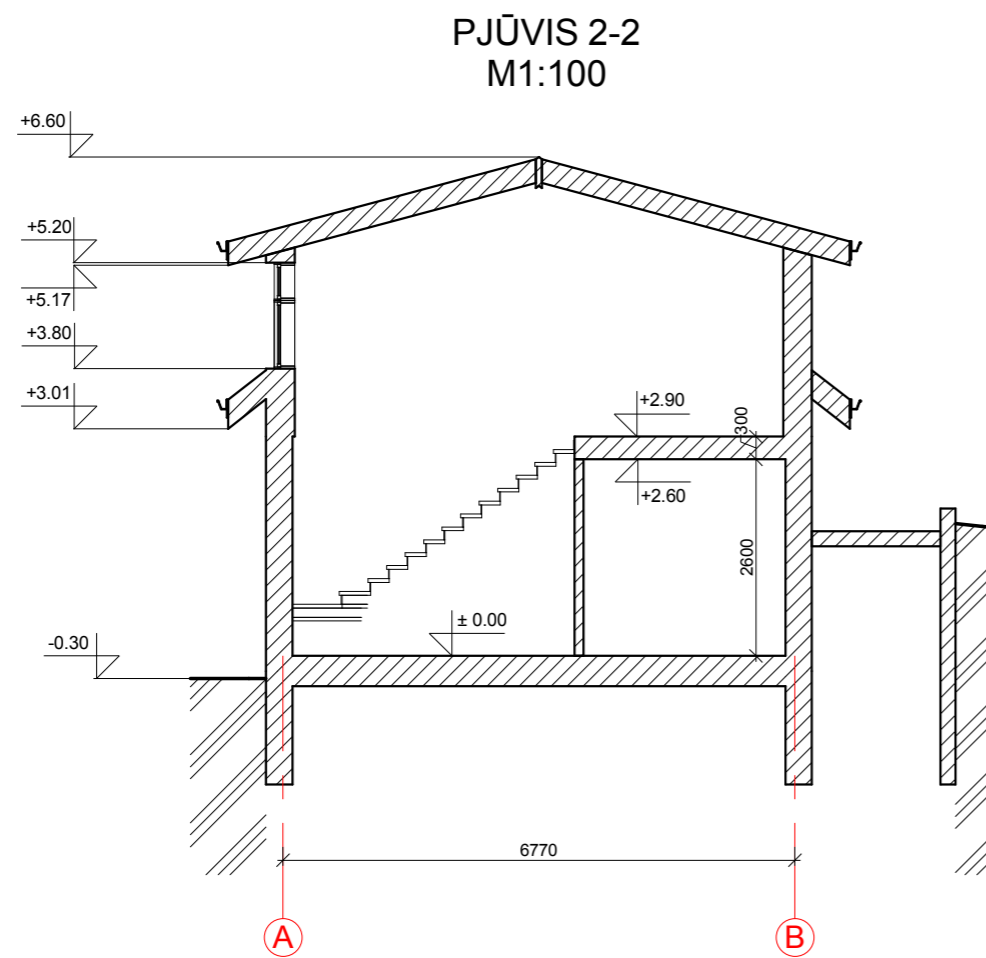

**PASTABOS:**  
1. Matmenys pateikti milimetrais, altitudės metrais.

Projektuotojas	 UAB „Domidėja“ Įm.k. 302463181 Tel: 8 629 11129 Telšiai		Užsakovas:	Laimonas Adomaitis		
Atestato Nr.:			Projekto pavadinimas:	Gyvenamosios paskirties (vieno buto) pastato ir pagalbinio ūkio paskirties pastato, Ežero g. 16, Telšių m., Telšių r. sav., rekonstravimo projektas		
PV, 38006	D. Česnauskis	2018	Statinio pavadinimas:	Pagalbinio ūkio paskirties pastatas (7.17)	Laida	
Arch., A 1213	J. Janulevičienė	2018	Statybos rūšis:	Rekonstravimas		O
Arch. asist., B 0040367	E. Šlepertaitė	2018	Statinio adresas:	Ežero g. 16, Telšių m., Telšių r. sav.		
Proj., MK 008854	G. Raukytė	2018	Brėžinys, mastelis:	PJŪVIAI 1-1, 2-2	1 : 100	Lapas Lapų
			Brėžinio Nr.:	D46-17-02-TDP-BD.B-06		1 1