

VĒJŪ ROŽĒ

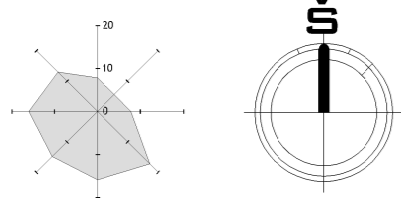

ABGENĒJAMI ŽELDINIA

ŠVIESTUVAI APŠVIEČIANTYS MEDŽIŠ
APAČIOS 3 LED NUKREIPIANTYS ŠVIESĄ
I MEDŽIŲ LAJĄ

ŠVIESTUVAI APŠVIEČIANTYS MEDŽIŠ
APAČIOS 3 LED NUKREIPIANTYS ŠVIESĄ
I MEDŽIŲ LAJĄ

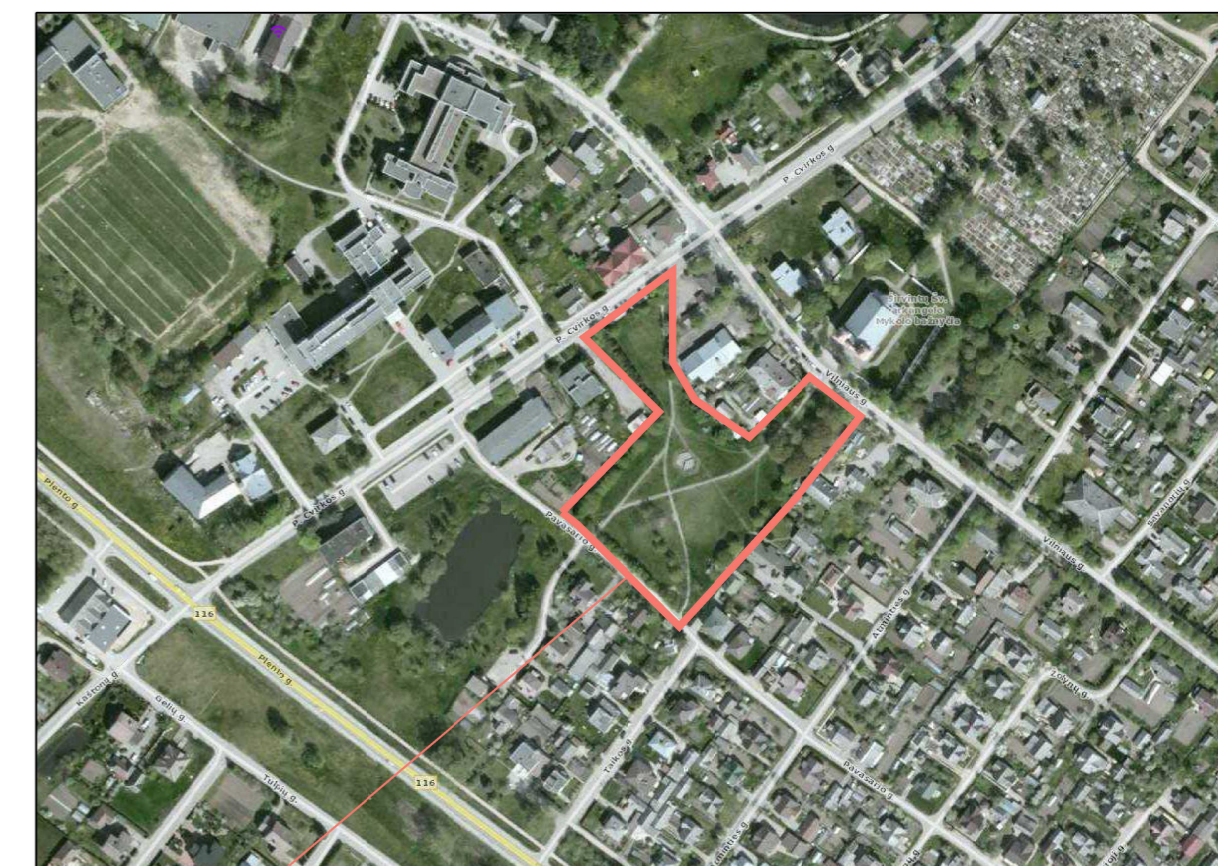

OBJEKTO VIETA

- ESAMI BUITINIŲ NUOTEKŲ TINKLAI
- ESAMI VANDENS TINKLAI
- ESAMI ELEKTROS TINKLAI
- ESAMAS DUJŲ VAMZDYNAS

- SKLYPO RIBA
- DARBŲ VYKDYMO RIBA
- VEJOS BORTAI
- MISKATINĖS DRAMBLIAŽOLĖS
- RUDOS SPALVOS, STAČIAKAMPĖS / KETURKAMPĖS TRINKELĖS
- VEJOS-ŽOLĖS KORYS
- VEJA
- GĖLYNAS
- ESAMA ASFALTO DANGA
- ESAMA ŠALIGATVIO PLYTELIŲ DANGA
- KERTAMI MEDŽIAI

EKSPLIKACIJA:

- 01 PROJEKTUOJAMA ROTUNDA
- 02 PROJEKTUOJAMAS FONTANAS-TERASA
- 03 NUMATOMA SKULPTŪROS VIETA
- 04 NUMATOMI GĖLYNAI
- 05 NUMATOMI GĖLYNAI



ESAMI MEDŽIAI



MAŽOS ARCHITEKTŪROS ELEMENTAI (SIUOLIUKAI, ŠUKŠLIADĖŽĖS)



MAŽOS ARCHITEKTŪROS ELEMENTAI (LED ŠVIESTUVAI)



AKMENS RIEDULIAI



BUKAS PAPRASTATSIS RAUDONLAPIS - 3VNT.



KAŠTONAS RAUSVAŽIEDIS - 1VNT.



KALNINĖ GUOBA - 5VNT.



KLEVAS PAPRASTATSIS - 3VNT.



TULPMEDIS - 1VNT.

Šalinamų medžių eksplikacija

Nr. plane	Rūšis	Skersmuo
n01.		52 cm
n02.		52 cm
n03.		46 cm
n04.		34 cm
n05.		31 cm
n06.		41 cm
n07.		35 cm
n08.		28 cm
n09.		47 cm
n10.		38 cm
n11.		35 cm
n12.		53 cm
n13.		31 cm
n14.		49 cm
n15.		26 cm
n16.		36 cm
n17.		43 cm
n18.		60 cm
n19.		34 cm
n20.		52 cm
n21.		49 cm
n22.		53 cm
n23.		28 cm
n24.		19 cm
n25.		35 cm
n26.		44 cm
n27.		24 cm
n28.		27 cm
n29.		40 cm

0	2018	Statybos leidimui	
Laida	Išleidimo data	Laidos statusas. Keitimo priežastis (jei taikoma)	
KVAL. PATV. DOK. NR.	PRC	UAB "Projektų rengimo centras", Žemaitės g. 21, Vilnius, LT-03118 Tel./Fax.: 85 276 0037	STATINIO PROJEKTO PAVADINIMAS KITOS PASKIRTIES INŽINERINIŲ STATINIŲ (12.) VILNIAUS G. 103, ŠIRVINTOSE, SKLYPO KAD. NR. 8955/0002:311 STATYBOS IR PLENTO GATVĖS PAKELĖS ŠIRVINTŲ MIESTE SUTVARKYMO PROJEKTAS
11	PV	AUŠRA KITOVIENĖ	DOKUMENTO PAVADINIMAS
	Arch.	DAVID SAMVELJAN	SKLYPO SUTVARKYMO PLANAS
	Arch.	TOMAS ELTERMANAS	M 1:500
KALBOS TRUMP. LT	STATYTOJAS IR (ARBA) UŽSAKOVAS	Užsakovas: Širvintų rajono savivaldybė, Vilniaus g. 61, LT-19120, Širvintos, Lietuva	DOKUMENTO ŽYMUO
			805-XX-PP
			LAPAS LAPŲ
			1 1

VĒJU ROŽE

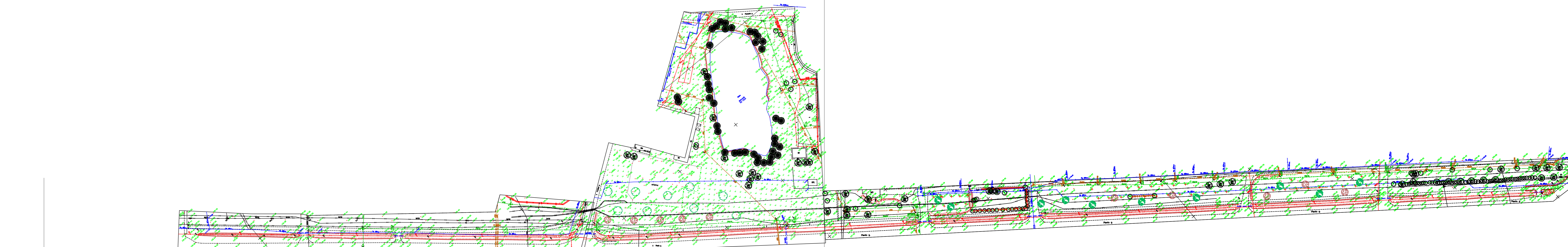
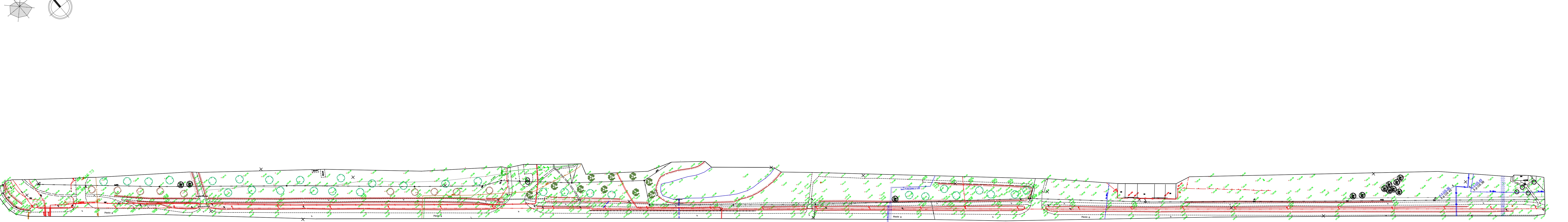
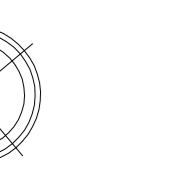
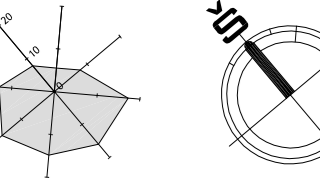

- ESAMI MEDŽIAI
- ESAMI KRŪMAI
- HIMALAJINIAI BERŽAI 10m.
- KLEVAS PAPPRASTASIS 40m.
- BUKAS PAPPRASTASIS (RAUDONLAPIAI) 10m.
- KLEVAI (RAUDONLAPIAI) 10m.
- SERBIKŠNIAI 10m.
- KERTAMI SPIGIUOČIAI
- ESAMI BUTINIŲ NUJOTEKŲ TINKLAI
- ESAMA ŠILUMŲ TRASA
- ESAMOS LAUKO DRENAŽAS
- ESAMI VANDENS TINKLAI
- ESAMOS ELEKTROS TINKLAI
- ESAMOS DUJŲ VAMZDYNAS
- ESAMOS LIETAUS NUOTAKYNAS
- ESAMA RYŠIŲ POŽEMINĖ TRASA

0	2018	Statybos leidimas		
Laida	Spausdinimo data	Statybos leidimas		
KVAL. PATV. ŽOK. NR.	UAB "Prijaukių projektavimas", J. Šermėnų g. 71, Vilnius, LT-01118, Tel. Faks.: 85 276 0037	STATYBOS PROJEKTO PAVADINIMAS: KTOS PAKABTIES INŽINERINŲ STATYBŲ, 12.1 VILNIAUS G. 103, SIRVINTOSE, SIRVINTŲ MIESTE SUTVARKYMO PROJEKTAS		
PV	AUSRA KITIŲVIENĖ	DOKUMENTO PAVADINIMAS	LAIDA	
Arch.	DAVID SAMVĖLJAS	SKLYPO SUTVARKYMO PLANAS	M 1:1000	0
Arch.	TOMAS ELTERMANAS	DOKUMENTO ŽYMIO	LAPAS	LAPŲ
KALBOS TRUMP.	LT	805-XX-PP	1	1

- 1 PUŠIS KALNINĖ GELTONSPYGLĖ (10 VNT.)
- 2 KALNINĖ PUŠIS ŽEMAŪGĖ (9 VNT.)
- 3 DAUGIAMETĖS GĖLĖS VERONIKA (15 VNT.)
- 4 VILKDALGIAI (12 VNT.)
- 5 BANDRENIS (15 VNT.)
- 6 LENDRŪNAS (5 VNT.)
- 7 SORA (5 VNT.)
- 8 MISKANTAI (7 VNT.)

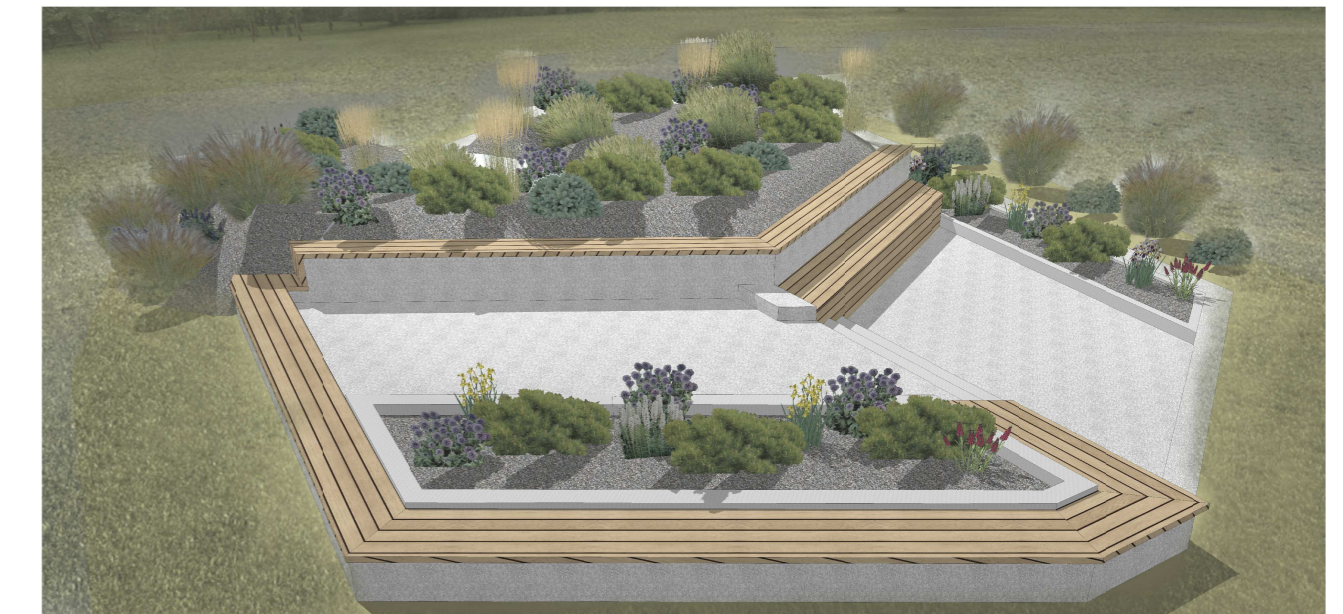
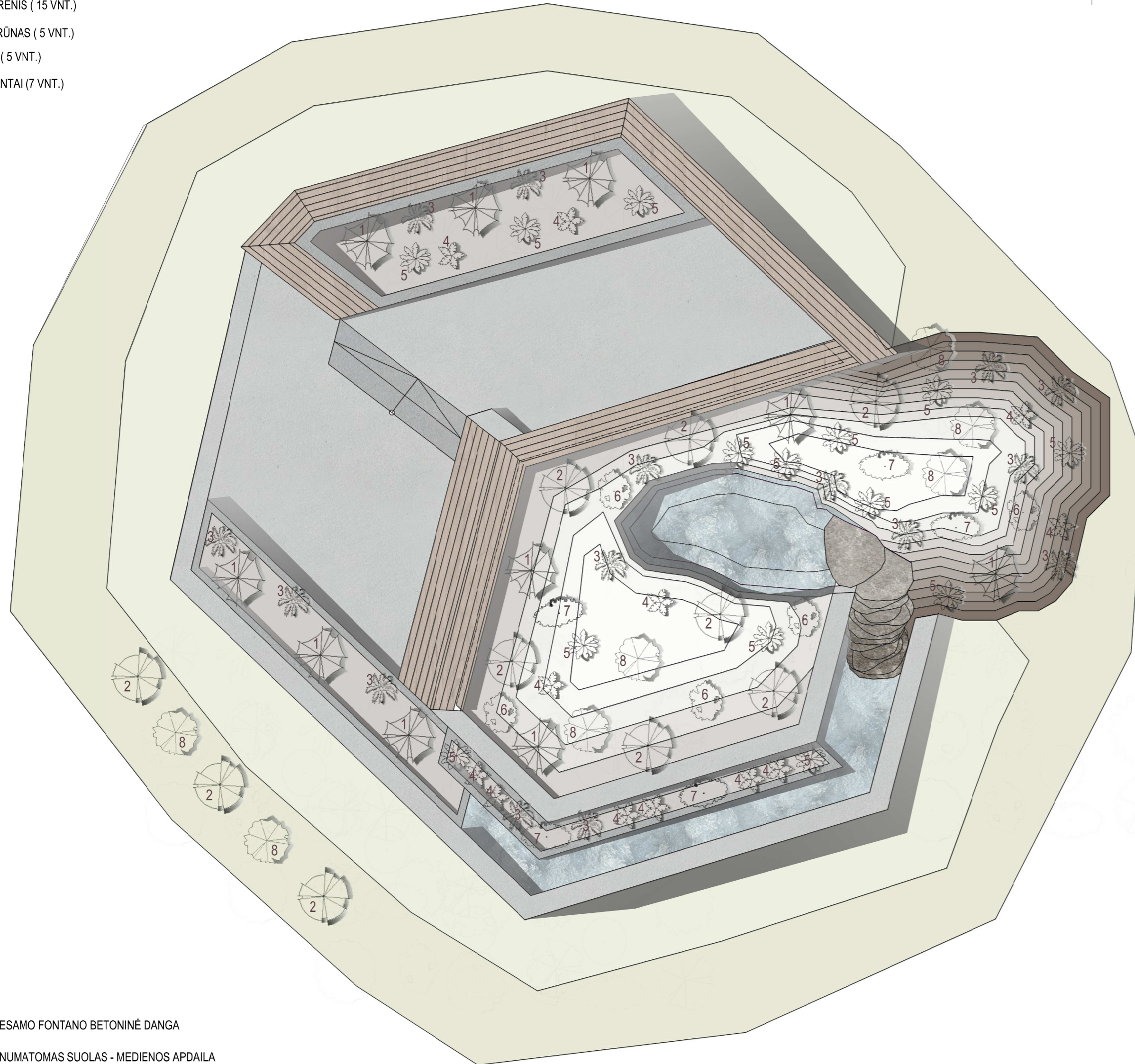
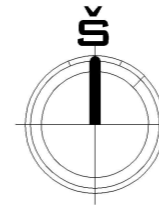

- ESAMO FONTANO BETONINĖ DANGA
- NUMATOMAS SUOLAS - MEDIENOS APDAILA
- NAUJAI NUMATOMA BETONO DANGA
- VANDUO
- AKMENS RIEDULIAI
- MULČIAS DIRVOS PAVIRŠIUJE

0	2018	Statybos leidimui	
Laida	Išleidimo data	Laidos statusas. Keitimo priežastis (jei taikoma)	
KVAL. PATV. DOK. NR.	PRC PROJEKTŲ RENGIMO CENTRAS	UAB "Projektų rengimo centras", Žemaitės g. 21, Vilnius, LT-03118 Tel./Fax.: 85 276 0037	STATINIO PROJEKTO PAVADINIMAS KITOS PASKIRTIES INŽINERINIŲ STATINIŲ (12.) VILNIAUS G. 103, ŠIRVINTOSE, SKLYPO KAD. NR. 8955/0002:311 STATYBOS IR PLENTO GATVĖS PAKELĖS ŠIRVINTŲ MIESTE SUTVARKYMO PROJEKTAS
11	PV	AUŠRA KITOVIENĖ	STATINIO NUMERIS IR PAVADINIMAS. DOKUMENTO PAVADINIMAS
	Arch.	DAVID SAMVELJAN	FONTANO, ESANČIO VILNIAUS G. 103, ŠIRVINTOSE, SUTVARKYMO VIZUALIZACIJA
	Arch.	TOMAS ELTERMANAS	M 1:50
KALBOS TRUMP. LT	STATYTOJAS IR (ARBA) UŽSAKOVAS	Užsakovas: Širvintų rajono savivaldybė, Vilniaus g. 61, LT-19120, Širvintos, Lietuva	DOKUMENTO ŽYMUO 805-XX-PP
			LAPAS LAPŲ
			1 1

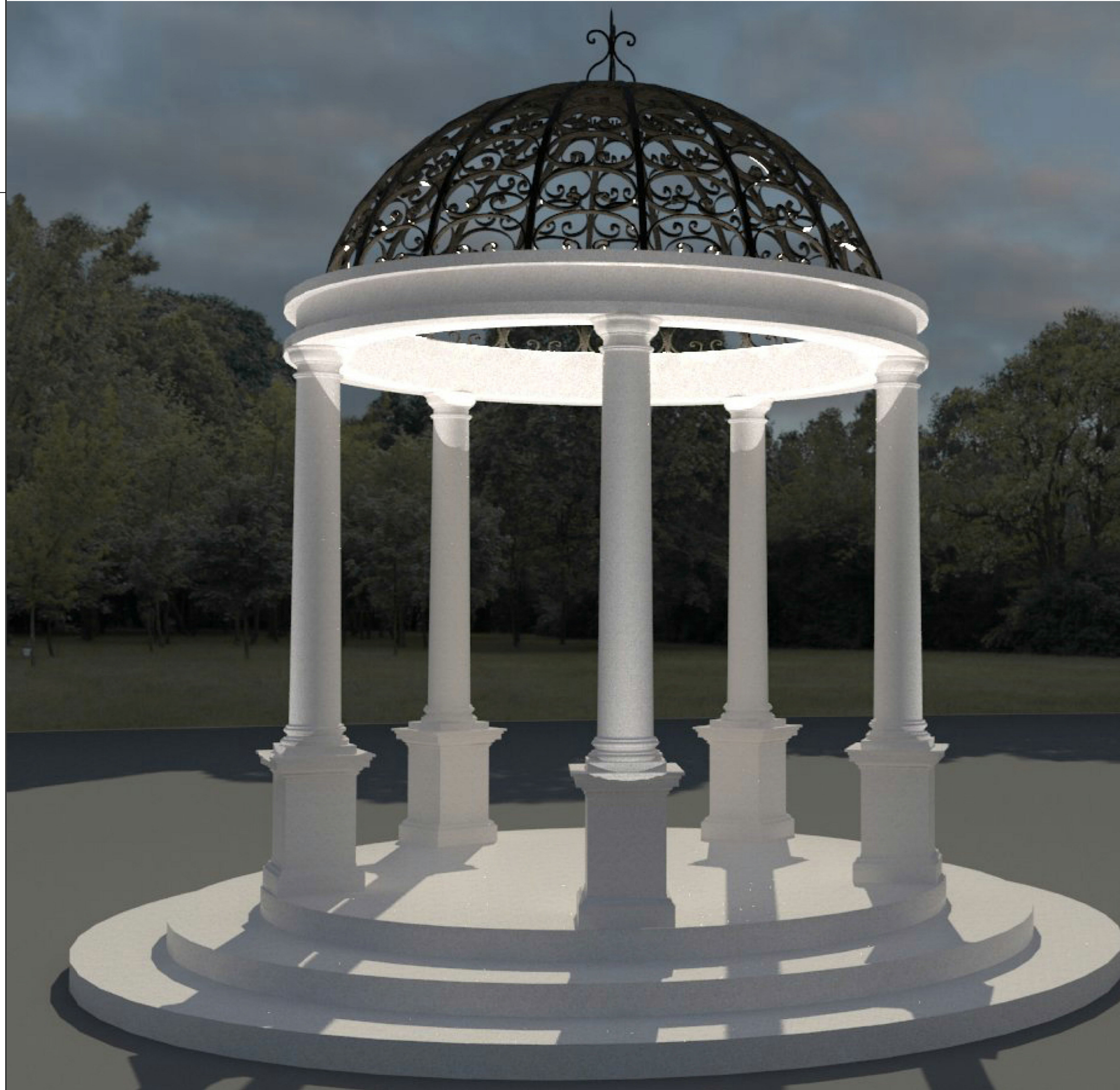

0	2018	Statybos leidimui	
Laida	Išleidimo data	Laidos statusas. Keitimo priežastis (jei taikoma)	
KVAL. PATV. DOK. NR.	PRC	UAB "Projektų rengimo centras", Žemaitės g. 21, Vilnius, LT-03118 Tel./Fax.: 85 276 0037	STATINIO PROJEKTO PAVADINIMAS KITOS PASKIRTIES INŽINERINIŲ STATINIŲ (12.) VILNIAUS G. 103, ŠIRVINTOSE, SKLYPO KAD. NR. 8955/0002:311 STATYBOS IR PLENTO GATVĖS PAKELĖS ŠIRVINTŲ MIESTE SUTVARKYMO PROJEKTAS
11	PV	AUŠRA KITOVIENĖ	DOKUMENTO PAVADINIMAS
	Arch.	DAVID SAMVELJAN	PROJEKTUOJAMOS ROTUNDOS VIZUALIZACIJA
	Arch.	TOMAS ELTERMANAS	
KALBOS TRUMP. LT	STATYTOJAS IR (ARBA) UŽSAKOVAS	Užsakovas: Širvintų rajono savivaldybė, Vilniaus g. 61, LT-19120, Širvintos, Lietuva	DOKUMENTO ZYMŪO 805-XX-PP
			LAPAS LAPŲ
			1 1