

STATYTOJAS

UAB „CALENBERG“

PROJEKTO PAVADINIMAS

Sandėlio Bičiulių g. 31, Bukiškio k., Avižienių sen.,
Vilniaus raj. sav. projektiniai pasiūlymai

PROJEKTAVIMO ETAPAS

Projektiniai pasiūlymai

STATINIO KATEGORIJA

Neypatingas

STATYBOS RŪŠIS

Nauja statyba

PROJEKTO DALIS

Sklypo planas ir Statinio architektūra

PROJEKTO ŽYMUO

17/14

PROJEKTO LAIDA

0 (2018 03 13)

STATYTOJAS	UAB „CALENBERG“
PROJEKTO PAVADINIMAS	Sandėlio Bičiulių g. 31, Bukiščio k., Avižienių sen., Vilniaus raj. sav. projektiniai pasiūlymai
PROJEKTAVIMO ETAPAS	Projektiniai pasiūlymai
STATINIO KATEGORIJA	Neypatingas statinys
STATYBOS RŪŠIS	Nauja statyba
PROJEKTO DALIS	Sklypo planas ir Statinio architektūra
PROJEKTO ŽYMUO	17/14
PROJEKTO LAIDA	0 (2018 01 25)

PROJEKTAVIMO ĮMONĖ	Uždara akcinė bendrovė "Kreiva linija" įmonės kodas
PROJEKTO VADOVAS	Kęstutis Ščevinskas atest. Nr. A1073 (parašas, data) 20180129 tel:
STATYTOJAS TVIRTINA:	UAB „CALENBERG“ DIREKTORIUS ARŪNAS VASILIAUSKAS (parašas, data)



1. BENDROJI DALIS

Statytojas: UAB CALENBERG

Projekto pavadinimas: *Sandėlio Bičiulių g. 31, Bukiškio k., Avižienių sen., Vilniaus r. sav., projektiniai pasiūlymai*

Statinio rūšis – Pastatas.

Statinio naudojimo paskirties grupė – Negyvenamasis pastatas.

Statinio naudojimo pogrūpis – sandėliavimo paskirties pastatas (7.9.)

Statinio adresas – Bičiulių g. 31, Bukiškio k.

Duomenys apie statybos sklypą:

Žemės sklypo adresas: *Bukiškio k. Bičiulių g. 31*

Žemės sklypo unikalus Nr.: *4400-1684-4596*

Žemės sklypo kadastro Nr.: *4103/0300:1163 Avižienių k.v.*

Žemės sklypo naudojimo paskirtis: *kita, naudojimo būdas: pramonės ir sandėliavimo objektų teritorijos.*

Žemės sklypo plotas: *0.15 ha*

Statinio statybos rūšis: naujo statinio statyba.

Statinio kategorija: neypatingas statinys.

Projekto rengimo etapas: Projektiniai pasiūlymai.

Projekto laida - „0“ (2018 03 15).

Projekto žymuo – 17/14.

Lėšų pobūdis: privačios.

Projektuotojas: Uždara akcinė bendrovė „Kreiva linija“

2. SKLYPO PLANAS

2.1. Bendra informacija ir statybos vieta

Šiuo metu statybos sklype antžeminių statinių nėra. Sklype buvo įrengtos valstybei priklausančios melioracijos sistemos bei įrenginiai, tačiau dabar yra panaikintos.

Sklypo plano projektinių pasiūlymų sprendiniai yra parengti ant Statytojo pateikto patvirtinto Topografinio plano M1:500. Topografinį planą parengė geodezininkas Mangirdas Povilavičius.

Projektuojamas sandėliavimo paskirties pastatas nuo rytinės ir vakarinės sklypo ribos atitraukiamas po 3 metrus. Nuo šiaurinės sklypo ribos atitraukiamas pastatas 12 metrų. Pastatas nėra atitraukiamas nuo sklypo pietinės ribos. Gretimas sklypas priklauso tai pačiai įmonei, todėl sutikimas nebus reikalingas. Prieš šį pagrindinį fasadą projektuojamos pakrovimo-iškrovimo rampos.

Į pastatą bus patenkama per du įėjimus, esančius pagrindiniame fasade. Įėjimai akcentuojami stiklo vitrinomis.

2.2. Sklypo dangos

Pastato vakarinėje pusėje bus įrengta betoninių trinkelų danga.

Pagrindiniame fasade numatomi 2 evakuaciniai išėjimai tiesiai į lauką. Ties išėjimo durimis bus numatomos trinkelų dangos aikštelės.

Aplink pastatą visu perimteru bus įrengta kietos dangos, kad veja neaugtų palei pastato sieną. Pastato rytinėje pusėje bus įrengta 0,5 m pločio skaldelės nuogrinda. Šiaurinėje pusėje įrengiama veja.

2.3. Sklypo aukščiai

Pastato pirmo aukšto grindų absoliutinė altitudė bus apie 187,30. Ši altitudė parinkta taip (nuo esamo žemės paviršiaus apie 15 cm aukščiau).

2.5. Automobilių parkavimas

Projektuojamam pastatui parkavimo vietos numatomos gretimame sklype Bičiulių g. 29 (Kad.Nr 4103/0300:8039, priklausantis tai pačiai įmonei). Automobilių parkavimo vietos projektuojamame sklype nėra numatomos.

Parkavimo vietų poreikis pagal STR 2.06.04:2014 30 lentelės reikalavimus:

Eil.Nr.	Pastatų	Minimalus stovėjimo vietų skaičius	Gretimame sklype parkavimo vietos (4103/0300:8039)	Projektuojamo pastato parkavimo vietos
4.	Administravimo paskirties	1 vieta 25m ² pagrindinio ploto	22	7
15.	Sandėliavimo paskirties pastatai	1 vieta 100 m ² sandėlių ploto	10	9

3. STATINIO ARCHITEKTŪRA

3.1. Statinio paskirtis ir bendri duomenys

Projektuojamame pastate pirmame aukšte bus vykdomi sandėliavimo darbai. Pagrindė bus sandėliuojami baldai. Antrame aukšte įrengiamos administracinės paskirties patalpos- biurai.

Pastatas ir jame esančios sandėliavimo patalpos bus Cg kategorijos pagal gaisro ir sprogimo pavojų.

Sandėliavimo patalpose ir vietose sandėliavimo aukštis bus iki 5,5 m aukščio, todėl tarpstelažinis automatinis gesinimas nenumatomas.

Pirmame aukšte - sandėliavimo patalpoje visu jos plotu bus sumontuoti stelažai. Stelažai montuojami išilgai patalpos paliekant išilginius pravažiuojimus. Sandėliuojamų palečių transportavimui bus naudojami rietuvai, elektriniai vežimėliai ir pakrovėjai, kurie pakraunami tam pritaikytoje patalpoje. Taip pat numatoma kavos skrudinimo patalpa. Antrame aukšte planuojamos administracinės patalpos, katilinė, techninės ir pagalbinės patalpos.

3.4. Neįgalųjų specifinių poreikių tenkinimo pastate sprendiniai

Įmonėse, įstaigose ir organizacijose, kuriose yra daugiau nei 50 darbo vietų, 2% jų turi būti įrengta taip, kad jose galėtų dirbti žmonės su negalia (toliau – ŽN). Kadangi pastate numatoma, kad bus įrengta 49 darbo vietos- ŽN darbo vietos nėra įrengiamos.

3.8. Fasadų sprendiniai

Pastato fasadai aptaisomi daugiasluoksniais, šviesiai ir tamsiai pilkos „sandvič“ tipo paneliais. Tamsiai pilki paneliai naudojami siekiant atskirti konsolę. Taip pat rytiniame fasade. Dėl natūralios šviesos užtikrinimo, fasaduose įrengiami skaidrūs langai tiek sandėlyje, tiek biuruose. Langų tarpuose dedamos raudonos plastiko plokštės. Pagrindiniai įėjimai pabrėžiami stiklinėmis vitrinomis.

Rodiklio pavadinimas	Dimensija	Kiekis
Pastato bendras patalpų plotas	m ²	1179,77
Pastato tūris	m ³	8674
Pastato aukštis	m	9,57
Aukštų skaičius	vnt.	2
Žmonių skaičius pastate	vnt.	Max. 49
Aukštis nuo gaisrų gesinimo ir gelbėjimo automobilių privažiavimo prie pastato žemiausios paviršiaus altitudės iki pastato aukščiausio aukšto grindų altitudės	m	Nuo žemės paviršiaus ne rampų zonoje: 0,1 m iki aukšto, 4,750 m iki antro aukšto

ATSTUMAI TARP STATINIŲ

Mažiausi priešgaisriniai atstumai nuo pastato iki kitų pastatų, priklausomai nuo atsparumo ugniai laipsnio pateikiami lentelėje:

Minimalūs priešgaisriniai atstumai tarp pastatų

6 lentelė

Pastato atsparumo ugniai laipsnis	Atstumas (m) iki gretimų pastatų, kurių atsparumo ugniai laipsnis		
	I	II	III
I	6	8	10
II	8	8	10
III	10	10	15



Prie projektuojamo pastato artimiausi pastatai nutolę toliau nei 10 metrai (apart pietinės pusės).

Pietinėje pusėje projektuojamas sandėlis yra ant sklypo ribos ir ribojasi su Bičiulių g. 29 esamu sandėliu bei administraciniu pastatu – todėl teigiame, kad jie sudaro kartu bendrą gaisrinį skyrių (statinio gaisro atsparumo laipsnis - II)

Laida	Data	Keitimų pavadinimas (priežastis)				
Šis dokumentas yra UAB „Kreiva linija“ ir Statytojo nuosavybė. Naudoti tikslams nesusijusiems su projektuojamu objektu, be UAB „Kreiva linija“ ir Užsakovo žinios DRAUŽIAMA						
Atestato Nr.	 Uždara akcinė bendrovė			SANDĖLIO BIČIULIŲ G. 31, BUKIŠKIO K., AVIŽIENIŲ SEN., VILNIAUS R. SAV., PROJEKTINIAI PASIŪLYMAI		
A1073	PV	K.Ščevinskas	2018 03 12	Aiškinamasis raštas		
A1073	PDV	K.Ščevinskas	2018 03 12			
	Arch.	D.Bužinskaitė	2018 03 12			
Etapas	UAB CALENBERG			17/14-01-PP-SA.AR-2	Lapas	Lapų
PP					17	17



SUTARTINIAI ŽYMĖJIMAI:

-  statybos sklypo riba
-  projektuojamas pastatas
-  patekimas į sklypą

Atestato Nr.	<i>Kreiva linija</i> <small>UŽDARA AKCINĖ BENDROVĖ</small>			Sandėlio Bičiulių g. 31, Bukišio k., Avižienių sen., Vilniaus raj. sav. projektiniai pasiūlymai	
A1073	PV	K.Ščevinskas	2018 03 13	SKLYPO SU GRETIMA URBANISTINE APLINKA PLANAS	Laida
A1073	PDV	K.Ščevinskas	2018 03 13		0
	Arch.	D.Bužinskaitė	2018 03 13		
LT	UAB „CALENBERG“			17/14-01-PP-SP.BR-01	Lapas 1
					Lapų 1

SITUACIJOS SCHEMA



Objekto vieta

SUTARTINIAI ŽYMĖJIMAI:

- — — — — statybos sklypo riba
- - - - - gretimų sklypų ribos
- · - · - · - gretimo sklypo (priklausancio tiem patiem savininkams riba)
- - - - - gatvių raudonosios linijos
- projektuojamas sandėlis
- esamas pastatas
- konsolė
- ↑ projektuojami įvažiavimai ir įėjimai į projektuojamą pastatą
- ↑ projektuojamas įvažiavimas-išvažiavimas į sklypą
- | | | lengvųjų automobilių parkavimo vietos
- | | | dviračių laikymo vietos(4vnt.)
- atliekų konteineriai
- x=6065038.75
y=6065038.75 sklypo kampų ir pastato ašies sankirtos koordinatės pagal Valstybinę LKS-1994
- suoliukai
- šiukšlinėdežės
- kojų valymo grotelės
- LRV 1992 05 12 d. nutarime Nr. 343 "Specialiosios žemės ir miško naudojimo sąlygos" nustatytas atstumas nuo gyvenamųjų iki visuomeninių pastatų langų, kai parkavimo vietų skaičius 11-50 yra ne mažiau 15 metrų

PASTABA

Tvora tarp taškų A ir B yra naikinama.

PASTATŲ EKSPLIKACIJA:

01) - PROJEKTUOJAMAS SANDĖLIAVIMO PASKIRTIES PASTATAS

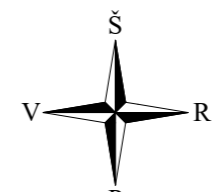
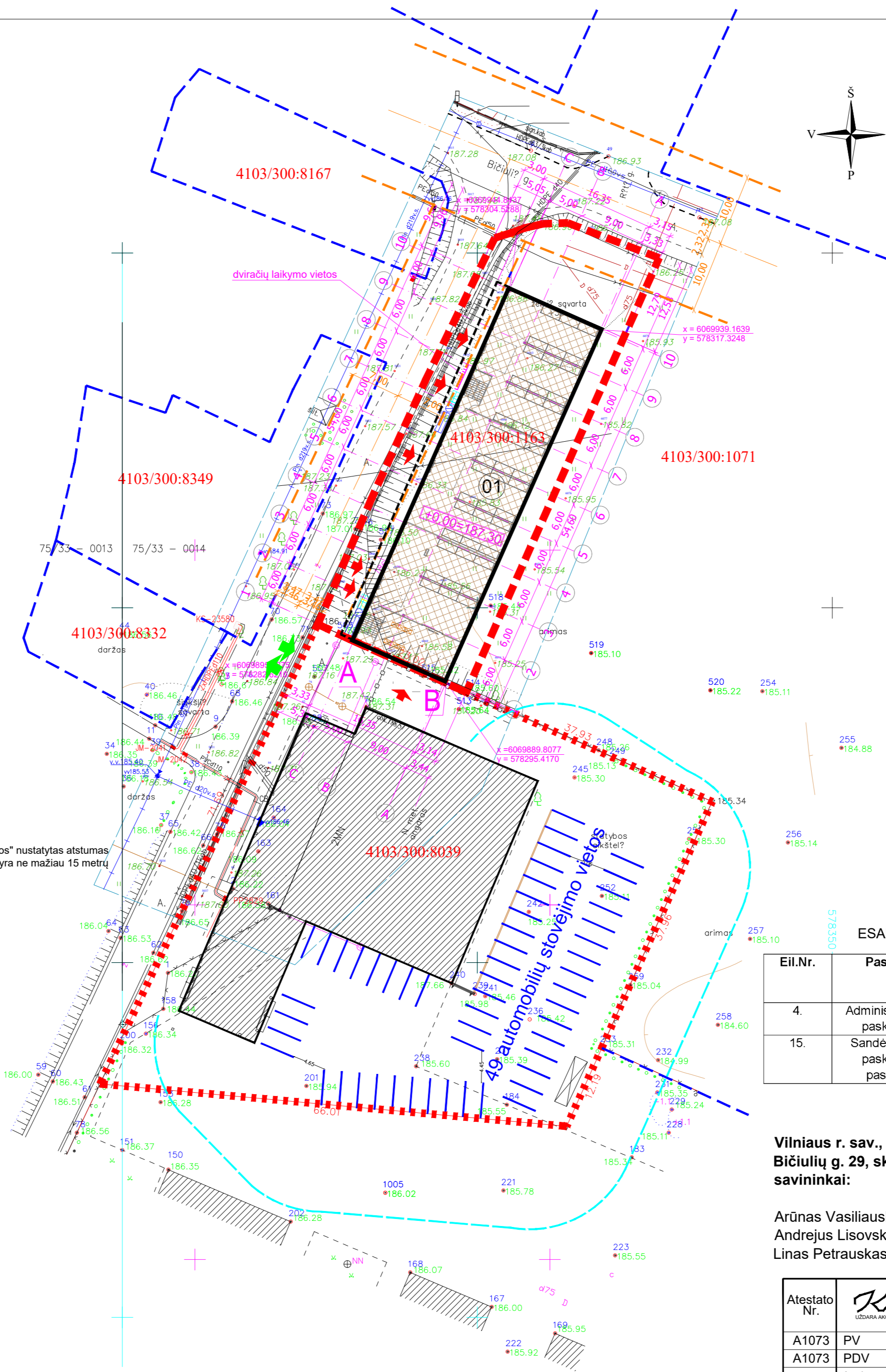

4103/300:448

BENDRIEJI STATINIO RODIKLIAI

Eil. Nr.	PAVADINIMAS	Mato vienetas	KIEKIS	PASTABOS
I. SKLYPAS				
1.1.	SKLYPO PLOTAS	ha	0.15	
1.2.	SKLYPO UŽSTATYMO PLOTAS	m²	906	NEVERTINTI INŽINERINIAI STATINIAI: REZERVUARI, ŠIUKŠLINĖS IR PAN. NEVERTINTAS IR KONSOLĖS PLOTAS.
1.3.	SKLYPO UŽSTATYMO TANKUMAS	%	60	
1.4.	SKLYPO UŽSTATYMO INTENSIVYVUMAS	%	78	
1.5.	APŽELDINTAS ŽEMĖS PLOTAS (ŽALIASIS PLOTAS)	m²	173.75	ŽELDYMŲ, IŠKAITANT VEJIAS IR GELIUS, PLOTAS NUO VISO ŽEMĖS SKLYPO PLOTO 10% SANDĖLIAVIMO IR SKLYPAI
1.6.	KIETŲ DANGŲ PLOTAS (SKLYPO RIBOSE)	m²	-540	
1.7.	KIETŲ DANGŲ PLOTAS (UŽ SKLYPO RIBŲ)	m²	32	
II. PASTATAI				
OBJEKTO NR. 01 – SANDĖLIS				
2.1.	PASKIRTIES RODIKLIAI (BENDRAS DARBUOTOJŲ SKAIČIUS)	Vnt.	49	
2.1.1.	BENDRASIS PLOTAS*	m²	1179.77	
2.1.3.	PAGRINDINIS PLOTAS*	m²	1077.46	
2.1.4.	PAGALBINIS PLOTAS*	m²	102.29	
2.1.5.	UŽSTATYMO PLOTAS*	m²	906.36	
2.1.6.	PASTATO TÜRIS*	m²	8674	
2.1.7.	AUKŠTŲ SKAIČIUS	vnt.	2 AUKŠTATAI	
2.1.8.	PASTATO AUKŠTIS	m	9.670	NUO ŽEMĖS PAVIRŠIAUS
2.1.9.	ENERGETINIO NAUDINGUMO KLASĖ		B	
2.1.10.	ATITVARŲ ŠILUMOS PERDAVIMO KOEFICIENTAS:			
2.1.10.1.	SIENU	W/m²K	0.30	Nevertinrus temperatūros patalpos
2.1.10.2.	LANGŲ, DURŲ, VARTŲ	W/m²K	1.9	Nevertinrus temperatūros patalpos
2.1.10.3.	STOGAS	W/m²K	0.25	Nevertinrus temperatūros patalpos
2.1.10.4.	GRINDYS ANTI GRUNTO	W/m²K	0.25	Nevertinrus temperatūros patalpos
2.1.11.	ATSPARUMAS UGNIAI (I, II AR III)		II	
2.1.12.	GAISRINE APKROVA		-	
2.1.13.	PASTATO AKUSTINIO KOMFORTO SĄLYGŲ KLASĖ		-	

ESAMŲ IR PROJEKTUOJAMŲ PARKAVIMO VIETŲ POREIKIO SKAIČIAVIMAS:

Eil.Nr.	Pastatų	Minimalus stovėjimo vietų skaičius	Esamo pastato stovėjimo vietos	Projektuojamo pastato stovėjimo vietos
4.	Administravimo paskirties	1 vieta 25m² pagrindinio ploto	22	7
15.	Sandėliavimo paskirties pastatai	1 vieta 100 m² sandėlių ploto	10	9

Vilniaus r. sav., Avižienių sen., Bukišio k., Bičiulių g. 29, sklypo kad.nr 4103/0300:8039 savininkai:

Arūnas Vasiliauskas; Lina Vasiliauskienė; Andrejus Lisovskis; Linas Petrauskas

Vilniaus r. sav., Avižienių sen., Bukišio k., Bičiulių g. 31, sklypo kad.nr 4103/0300:1163 savininkai:

Arūnas Vasiliauskas; Lina Vasiliauskienė; Andrejus Lisovskis; Linas Petrauskas; Gintarė Asadauskaitė. Sklypo nuomininkas: UAB "CALENBERG"

Atestato Nr.	<i>Kreiva linija</i> UŽDARAVIČIŲ BENDROVE	Sandėlio Bičiulių g. 31, Bukišio k., Avižienių sen., Vilniaus raj. sav. statybos projektas
A1073	PV K.Ščevinskas	2018 03 13
A1073	PDV K.Ščevinskas	2018 03 13
	Arch. D.Bužinskaitė	2018 03 13
LT	UAB „CALENBERG“	17/14-01-PP-SP.BR-03
		Lapas Lapų
		1 1

SITUACIJOS SCHEMA



Objekto vieta

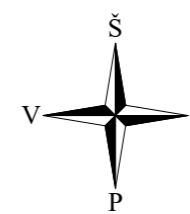

4103/300:448

SUTARTINIAI ŽYMĖJIMAI:

- statybos sklypo Bičiulių g. 31, Bukišio k., riba
- gretimo sklypo Bičiulių g. 29, Bukišio k., riba
- gatvių raudonosios linijos
- gretimų sklypų ribos
- projektuojamas sandėlis
- esami pastatai
- projektuojamo pastato konsolė (antro aukšto kontūras)
- projektuojami įvažiavimai ir jėjimai į projektuojamą pastatą
- projektuojamas įvažiavimas-išvažiavimas į sklypą
- lengvųjų automobilių parkavimo vietos (49 vnt.)
- projektuojama veja (265 m² želdynų įskaitant vejas ir gelynus, plotas nuo viso žemės sklypo ploto-10 proc. sandėliavimo įmonių sklypai.)
- projektuojamas vejos bortelis
- projektuojama asfalto danga už sklypo ribų (11,42m2)
- projektuojamos betoninės trinkelės (390m2)
- esama betoninė danga
- esama asfalto danga - 1076 m2
- esama skaldos danga
- esama betoninių trinkelų danga - 45 m2
- esama veja - 652 m2
- esami gatvės bortai
- LRV 1992 05 12 d. nutarime Nr. 343 "Specialiosios žemės ir miško naudojimo sąlygos" nustatytas atstumas nuo gyvenamųjų iki visuomeninių pastatų langų, kai parkavimo vietų skaičius 11-50 yra ne mažiau 15 metrų

PASTATŲ EKSPLIKACIJA:

01) - PROJEKTUOJAMAS SANDĖLIAVIMO PASKIRTIES PASTATAS

PASTABA

Tvora tarp taškų A ir B yra naikinama.

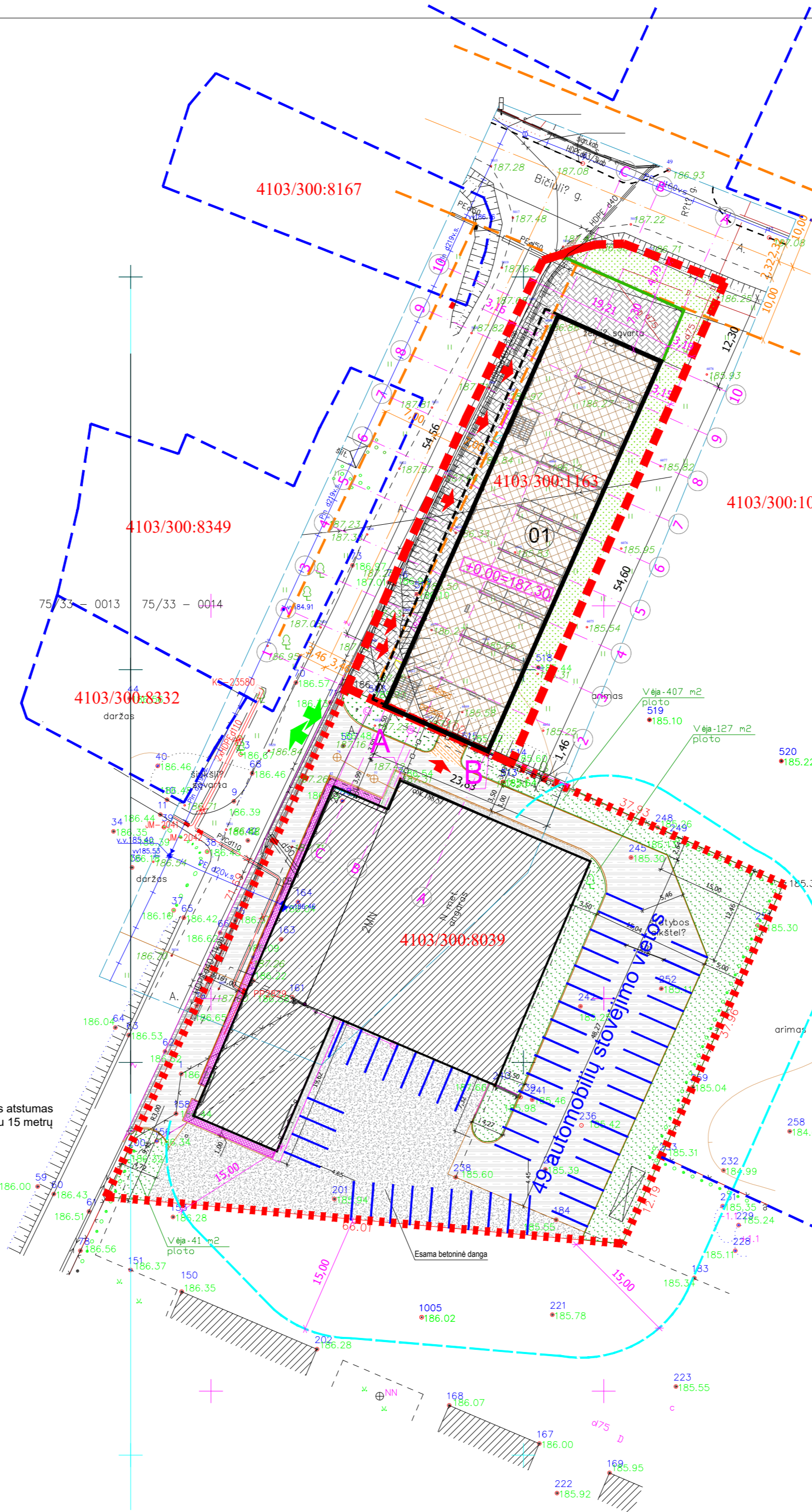

SCHEMA SU GRETIMŲ SKLYPŲ NAUDOJIMO PASKIRTIMI

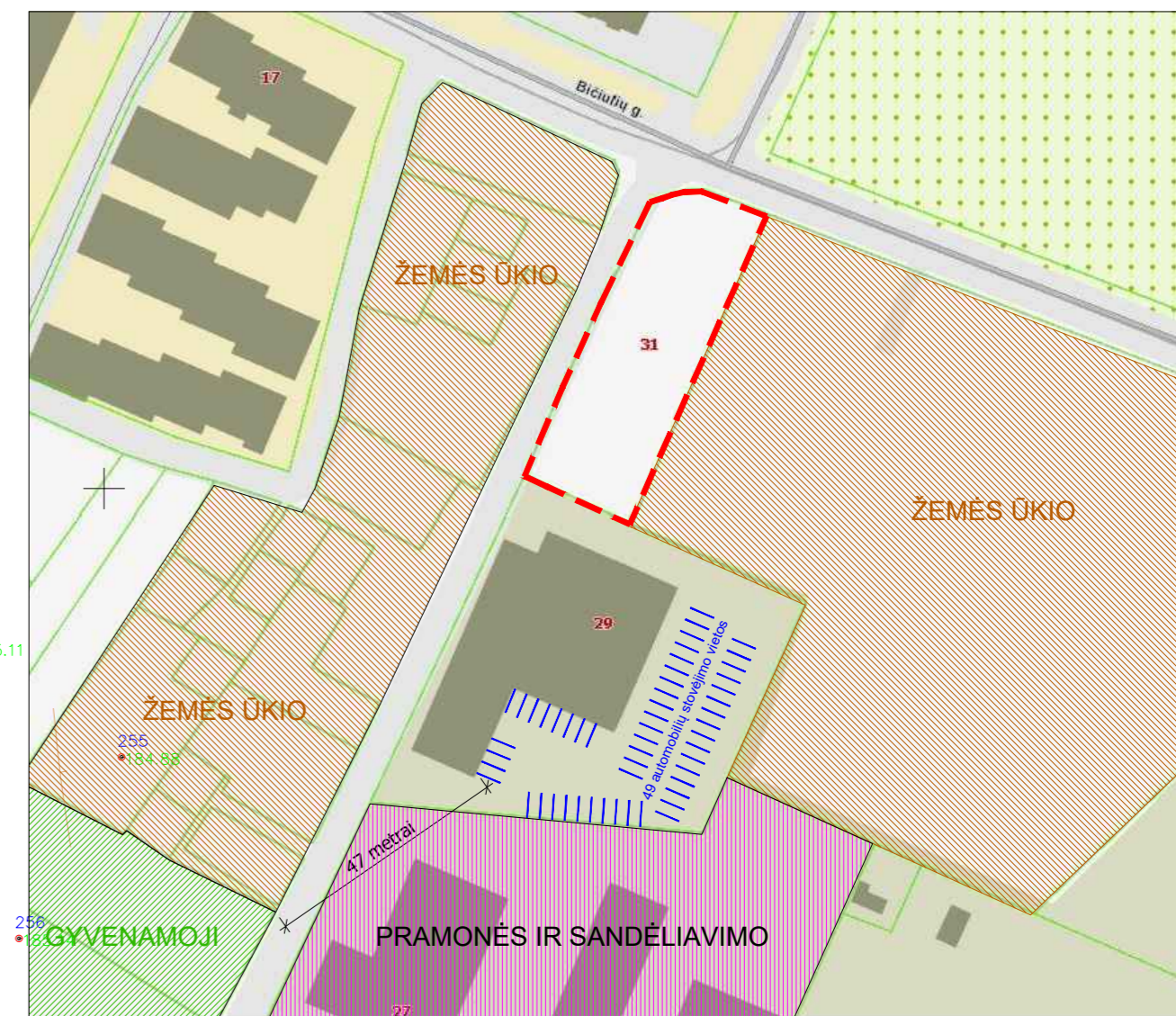

Atestato Nr.		<i>Kreiva linija</i> UZDARA VILNIE BENDROVE		Sandėlio Bičiulių g. 31, Bukišio k., Avižienių sen., Vilniaus raj. sav. statybos projektas	
A1073	PV	K.Ščevinskas	2018 03 13	DANGŲ PLANAS	Laida
A1073	PDV	K.Ščevinskas	2018 03 13		0
	Arch.	D.Bužinskaitė	2018 03 13		
LT	UAB „CALENBERG“		17/14-01-PP-SP.BR-03		Lapas Lapų
					1 1

SITUACIJOS SCHEMA



Objekto vieta

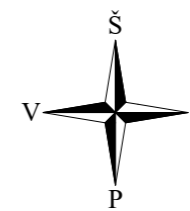

4103/300:448

4103/300:8167

4103/300:8349

4103/300:1163

4103/300:1071

4103/300:8332

4103/300:8039

SUTARTINIAI ŽYMĖJIMAI:

- statybos sklypo riba
- gretimo sklypo Bičiulių g. 29, Bukišio k., riba
- gretimų sklypų ribos
- gatvių raudonosios linijos
- projektuojamas sandėlis
- konsolė
- projektuojami įvažiavimai ir įėjimai į projektuojamą pastatą
- projektuojamas įvažiavimas-išvažiavimas į sklypą
- lengvųjų automobilių parkavimo vietos
- 187.30 projektuojamos sklypo izogipsės
- formuojamas šlaitas
- 57.60 / 57.50 pastato cokolio kampų apačios altitudės
- LRV 1992 05 12 d. nutarime Nr. 343 "Specialiosios žemės ir miško naudojimo sąlygos" nustatytas atstumas nuo gyvenamųjų iki visuomeninių pastatų langų, kai parkavimo vietų skaičius 11-50 yra ne mažiau 15 metrų

PASTATŲ EKSPLIKACIJA:

01) - PROJEKTUOJAMAS SANDĖLIAVIMO PASKIRTIES PASTATAS

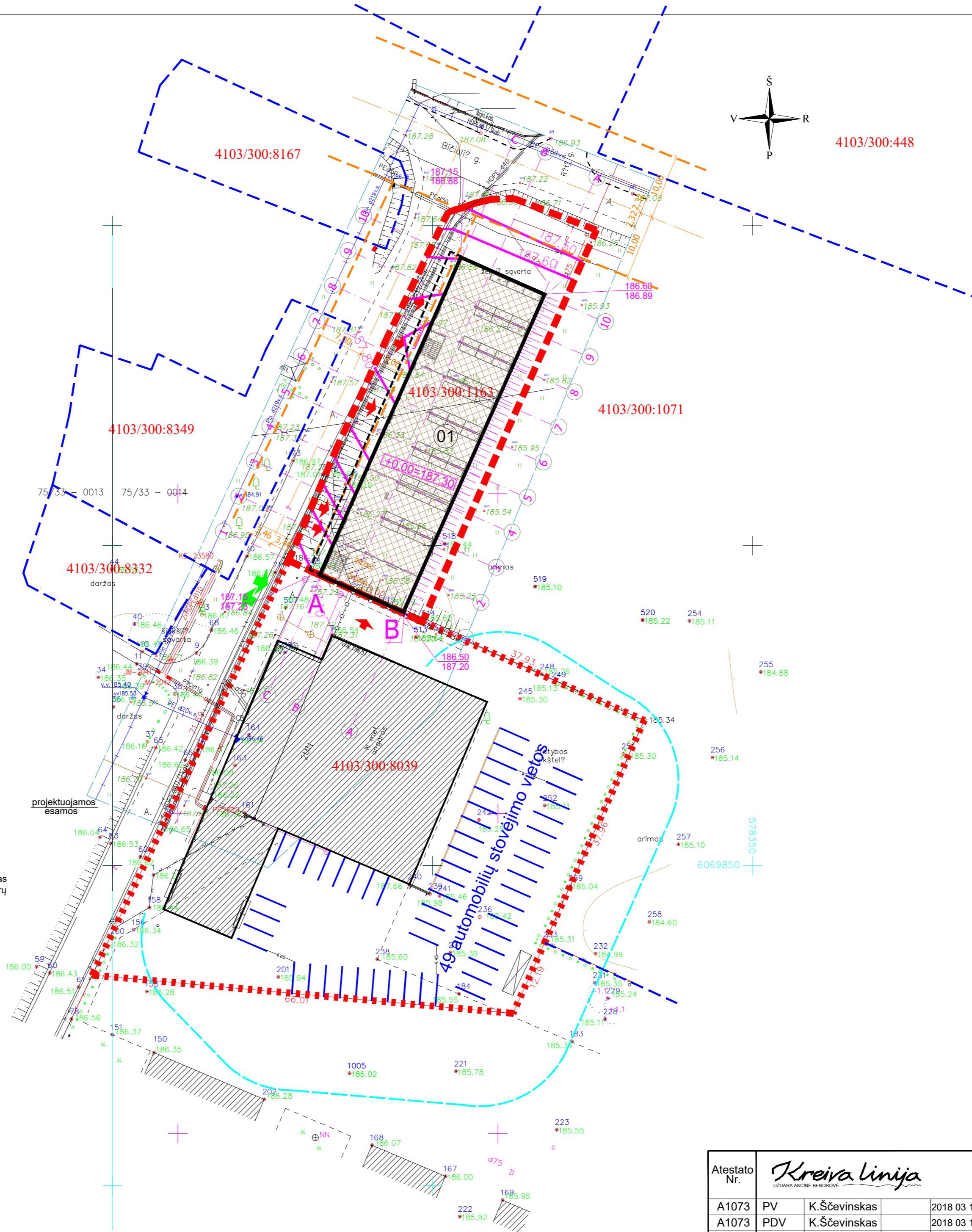

Atestato Nr.	<i>Kreiva linija</i> UZDARA ĮVAINIŲ BENDROVE		Sandėlio Bičiulių g. 31, Bukišio k., Avižienių sen., Vilniaus raj. sav. statybos projektas		
A1073	PV	K.Ščevinskas	2018 03 13	Laida 0	
A1073	PDV	K.Ščevinskas	2018 03 13		
	Arch.	D.Bužinskaitė	2018 03 13	AUKŠČIŲ PLANAS	
LT	UAB „CALENBERG“		17/14-01-PP-SP.BR-03		
				Lapas 1	Lapų 1

SITUACIJOS SCHEMA



Objekto vieta

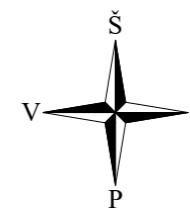

4103/300:448

LAUKO INŽINERINIŲ TINKLŲ SUTARTINIAI ŽYMĖJIMAI	
	E1 - projektuojami elektros tinklai
	F1 - projektuojami buitinių nuotekų tinklai
	V1 - projektuojamas geriamojo vandens tinklas
	D1 - projektuojamas dujotiekis

SUTARTINIAI ŽYMĖJIMAI:	
	178200 17069900 - statybos sklypo riba
	gretimo sklypo Bičiulių g. 29, Bukišio k., riba
	gatvių raudonosios linijos
	gretimų sklypų ribos
	projektuojamas sandėlis
	esamas pastatas
	konsolė
	projektuojami įvažiavimai ir iėjimai į projektuojamą pastatą
	projektuojamas įvažiavimas-išvažiavimas į sklypą
	lengvųjų automobilių parkavimo vietos
	projektuojami buitinių nuotekų šuliniai
	LRV 1992 05 12 d. nutarime Nr. 343 "Specialiosios žemės ir miško naudojimo sąlygos" nustatytas atstumas nuo gyvenamųjų iki visuomeninių pastatų langų, kai parkavimo vietų skaičius 11-50 yra ne mažiau 15 metrų

PASTABA
Tvora tarp taškų A ir B yra naikinama.

PASTATŲ EKSPLIKACIJA:
01 - PROJEKTUOJAMAS SANDĖLIAVIMO PASKIRTIES PASTATAS

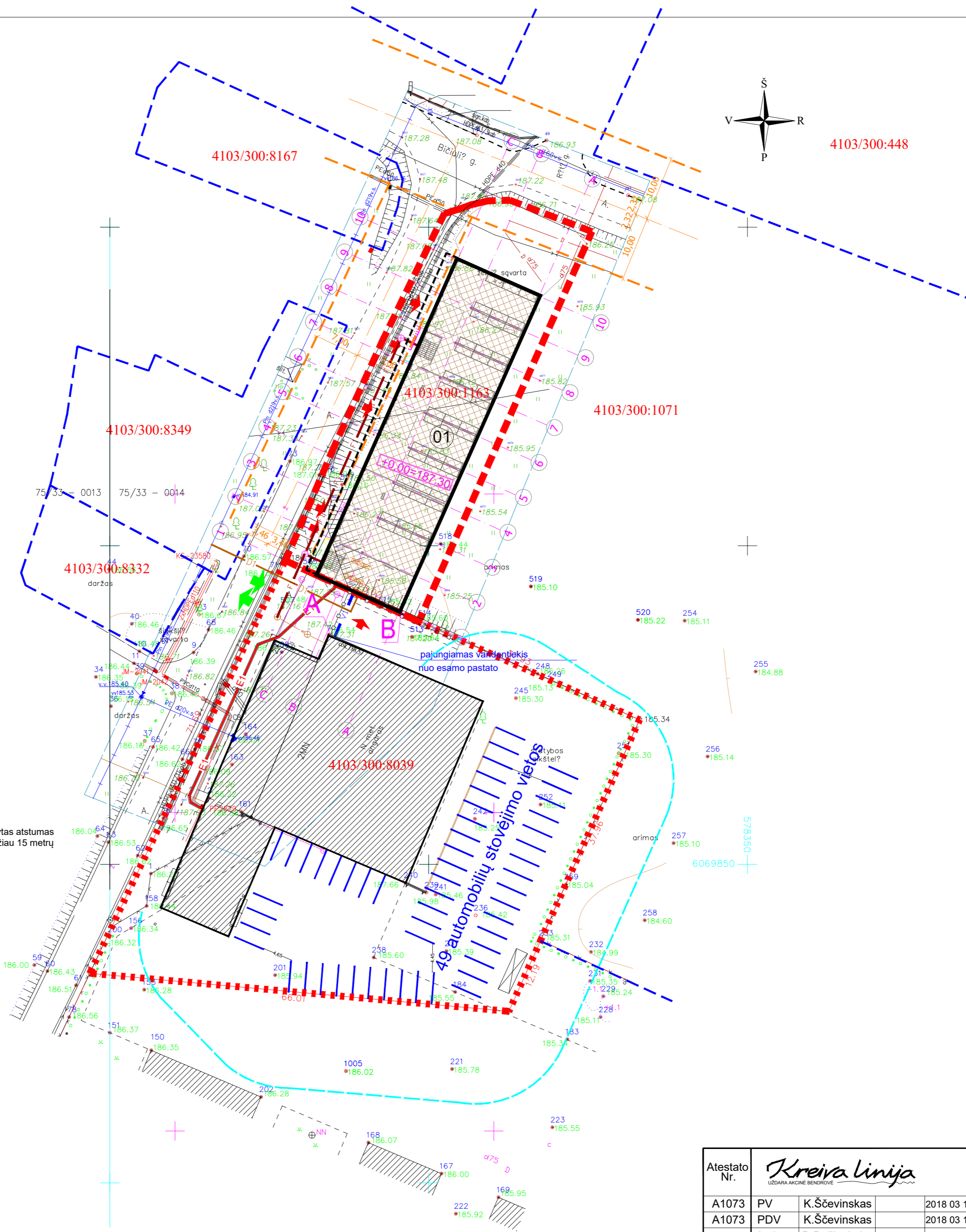

Atestato Nr.	<i>Kreiva linija</i> UZDARA VILNIE BENDROVE		Sandėlio Bičiulių g. 31, Bukišio k., Avižienių sen., Vilniaus raj. sav. statybos projektas	
A1073	PV	K.Ščevinskas	2018 03 13	Laida
A1073	PDV	K.Ščevinskas	2018 03 13	0
	Arch.	D.Bužinskaitė	2018 03 13	SUVESTINIS INŽINERINIŲ TINKLŲ PLANAS
LT	UAB „CALENBERG“		17/14-01-PP-SP.BR-03	Lapas Lapų
				1 1

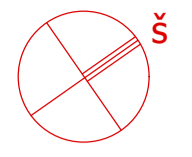

PIRMO AUKŠTO IR ANTRO PLANAI M:100

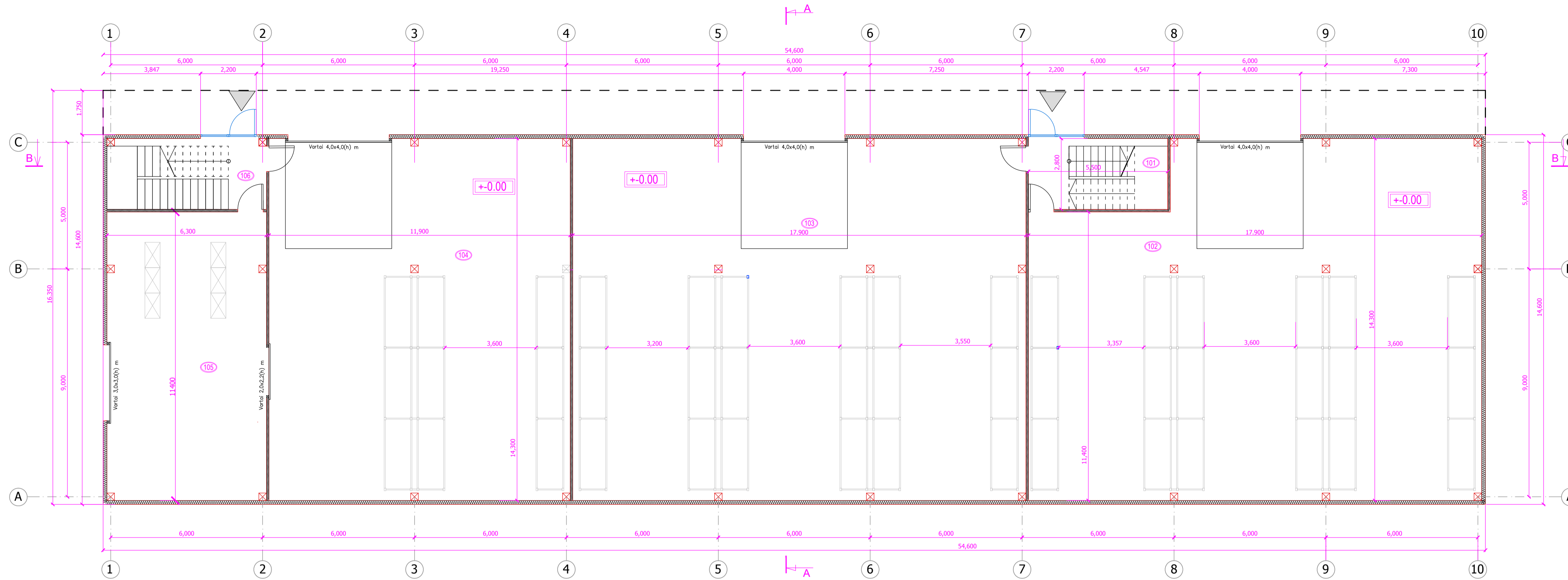

PIRMO AUKŠTO PLANAS

PIRMO AUKŠTO PATALPŲ EKSPLIKACIJA

Pat.Nr.	Patalpos pavadinimas	Plotas, m ²
101	Laiptinė	15,05
102	Sandėlis	238,67
103	Sandėlis	255,97
104	Sandėlis	175,89
105	Kavos skrudinimo patalpa	67,23
106	Laiptinė	16,81

Bendras pirmo aukšto patalpų plotas: 761,61

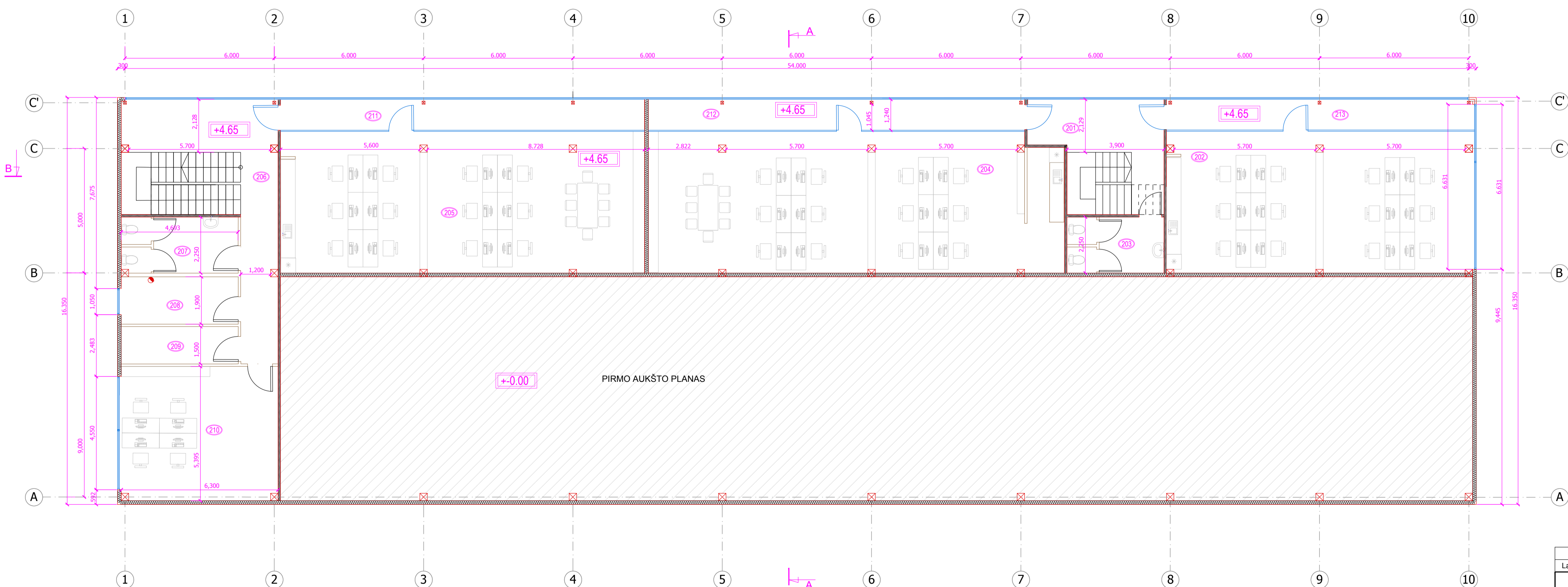

ANTRO AUKŠTO PLANAS

ANTRO AUKŠTO EKSPLIKACIJA

Pat.Nr.	Patalpos pavadinimas	Plotas, m ²
201	Holas	19,13
202	Biuras	57,77
203	Tualetas	6,76
204	Biuras	66,51
205	Biuras	55,67
206	Holas	27,53
207	Tualetas	9,39
208	Katilinė	7,97
209	Valytojos patalpa	6,41
210	Pasitarimų kambarys	31,72
211	Koridorius	18,57
212	Koridorius	18,70
213	Koridorius	15,27
214		
215		
216		

Bendras antro aukšto plotas: 418,16

BENDRAS PASTATO VISŲ PATALPŲ PLOTAS: 1179,77

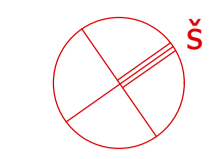

Laida	Data	Ketimų prežastis		
		Sandėlio Bičiulių g. 31, Bukišio k., Avižienių sen., Vilniaus r.sav., projektiniai pasiūlymai		
A1073	PV	K. Ščevinskas	2018 01 30	Laida
A1073	PDV	K. Ščevinskas	2018 01 30	Pirmo aukšto ir antro aukšto planai
022735	Arch.	D. Buzinskaitė	2018 01 30	
Etapas	PP	UAB "CALEMBERG"	17/14-01-PP-SA.BR-01	Lapas
				Lapu
				1
				1

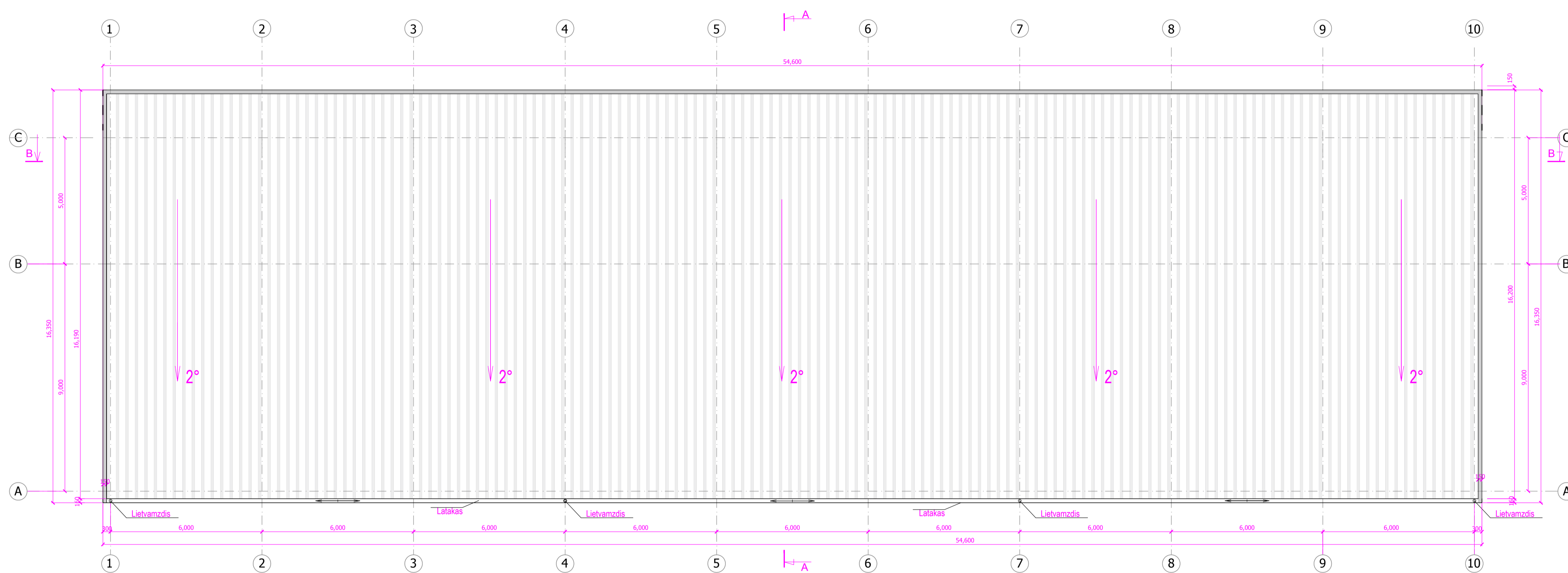

STOGO PLANAS M:100



SUTARTINIAI ŽIMĖJIMAI:

-  Parapetas
-  Stogo danga

PASTABA

Stogo plotas - 893,23m²

Laida	Data	Kėtimu prežastis	
		<i>Kreiva linija</i> <small>UAB "KREIVA LINIJA" (UAB "KREIVA LINIJA")</small>	
		Sandėlio Bičiulių g. 31, Bukišio k., Avizių sen., Vilniaus r.sav., projektiniai pasiūlymai	
A1073	PV	K.Ščevinskas	2018 01 30
A1073	PDV	K.Ščevinskas	2018 01 30
022735	Arch.	D. Bužinskaitė	2018 01 30
Etapas	PP	UAB "CALEMBERG"	17/14-01-PP-SA.BR-02
		M1:100	Lapas 1
			Lapu 1

PJŪVIAI A-A IR B-B M:100

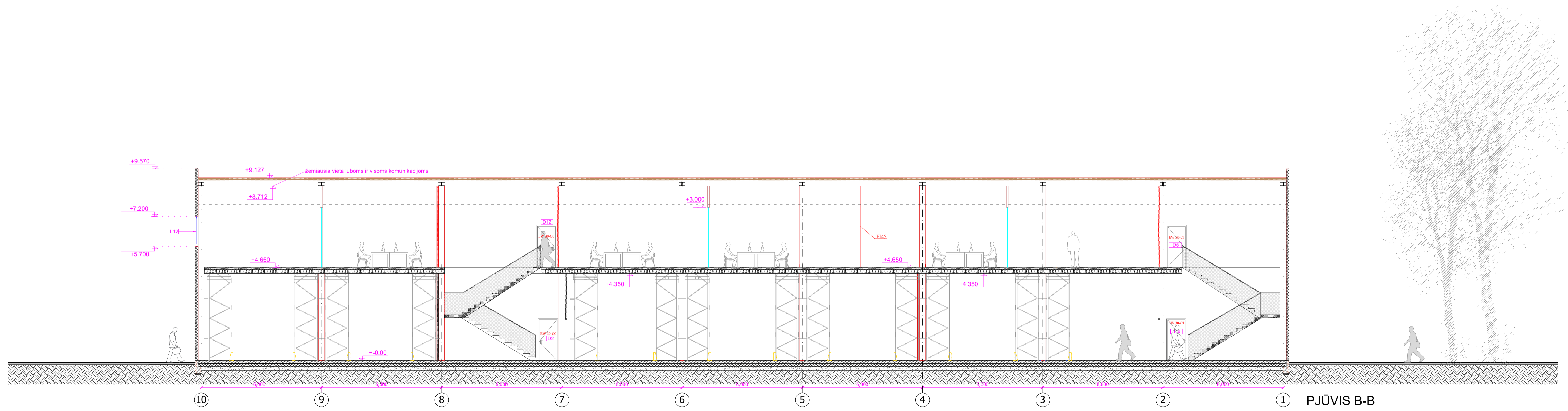
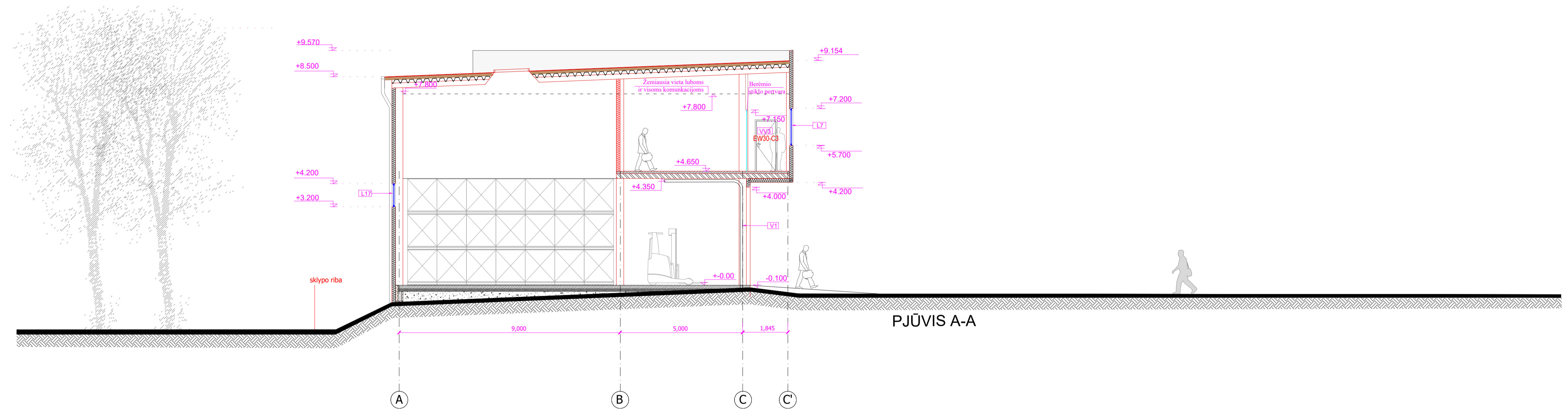
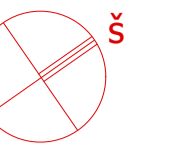

Laida	Data	Kėtimu prežastis	
		Sandėlio Bičiulių g. 31, Bukišio k., Avižienių sen., Vilniaus r.sav., statybos projektas	
A1073	PV	K. Ščevinskas	2018 02 28
A1073	PDV	K. Ščevinskas	2018 02 28
	Arch.	D. Buzinskaitė	2018 02 28
LT	UAB "CALEMBERG"		17/14-01-PP-SA.BR-03
		M1:100	Lapas Lapu
		1	1

FASADAI M:100

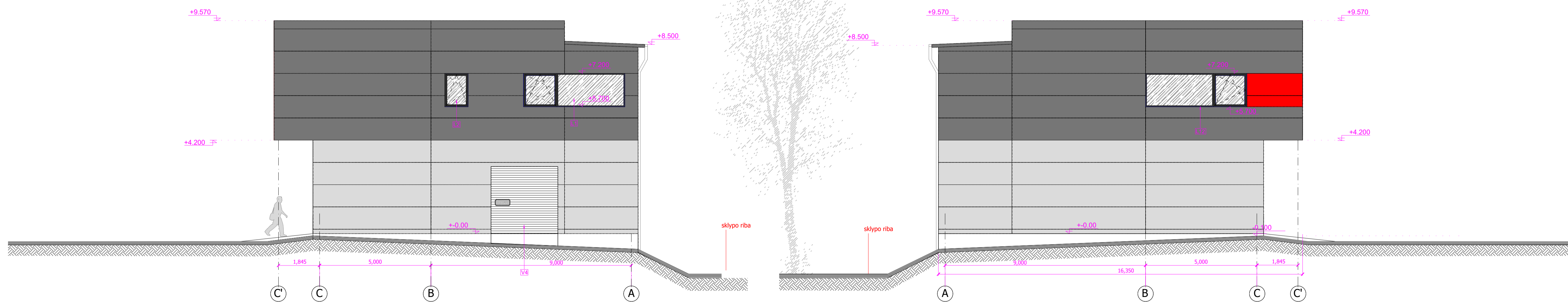
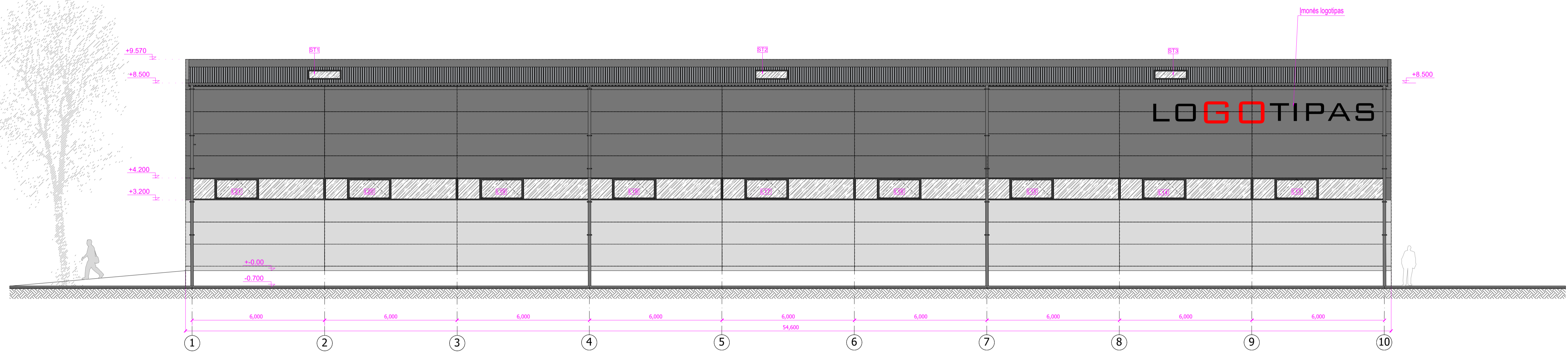
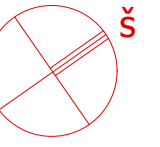

SUTARTINIAI ŽIMĖJIMAI:

- tamsiai pilkos spalvos daugiastuoksnis „sandvič“ tipo panelis, RAL 9004 ---592,005m²
- šviesiai pilkos spalvos daugiastuoksnis „sandvič“ tipo panelis RAL 7035 ---159,9m²
- stogo dangla tamsiai pilka skarda RAL 9004 ---889,20m²
- raudonos spalvos daugiastuoksnis „sandvič“ tipo panelis RAL3020 --- 22,6m²

Laida	Data	Kėtimu prežastis	
<i>Kreiva linija</i>		Sandėlio Bičiulių g. 31, Bukišio k., Avižienių sen., Vilniaus r.sav., statybos projektas	
A1073	PV	K.Ščevinskas	2018 03 12
A1073	PDV	K.Ščevinskas	2018 03 12
	Arch.	D. Bužinskaitė	2018 03 12
LT	UAB "CALEMBERG"		17/14-01-PP-SA.BR-04
			Fasadai
			M1:100
			Lapas
			1 1