

PROJEKTO PAVADINIMAS:	TRIJŲ BLOKUOTŲ VIENBUČIŲ GYVENAMOJŲJŲ NAMŲ, KLAIPĖDOS M. SAV., KLAIPĖDOS M., VIRKUČIŲ G. 19C, STATYBOS PROJEKTAS
STATYBOS VIETA:	KLAIPĖDOS M. SAV., KLAIPĖDOS M., VIRKUČIŲ G. 19C, KAD. NR. 2101/0039:1514
STATYBOS RŪŠIS:	NAUJA STATYBA
STATINIŲ GRUPĖS:	GYVENAMIEJI PASTATAI
NAUDOJIMO PASKIRTIS, KATEGORIJA:	VIENO BUTO GYVENAMIEJI PASTATAI, NESUDĖTINGI STATINIAI
PROJEKTO ETAPAS:	PROJEKTINIAI PASIŪLYMAI (PP)
LAIDA:	0
RENGIMO METAI:	2017
PROJEKTO DALIS:	GDŽG5
PROJEKTO NUMERIS:	170320

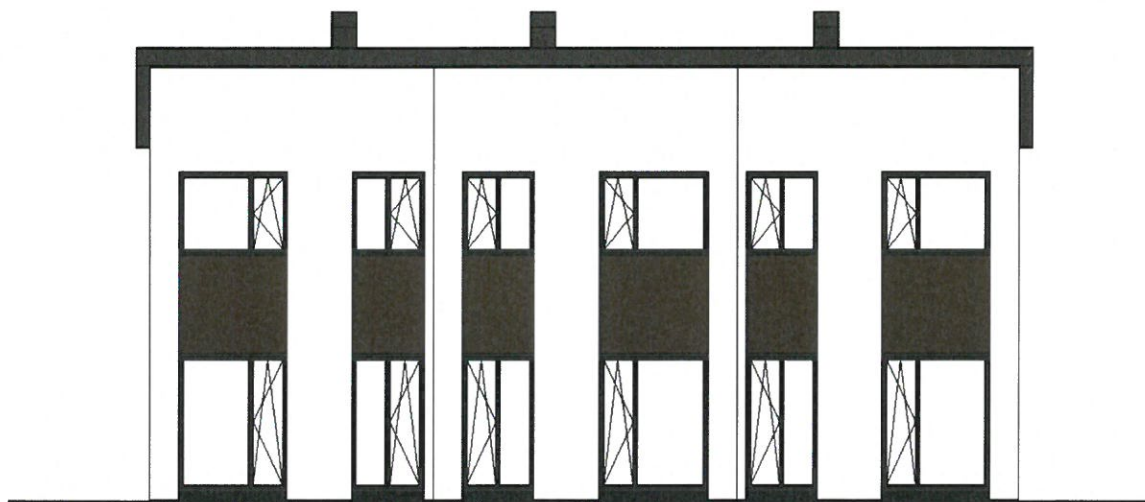

PROJEKTO RENGĖJAS:	UAB "DANĖS PROJEKTAI" TURGAUS G. 37-5, KLAIPĖDA TEL. 8 –612-31413, 8-620-76751
DIREKTORIUS:	LINAS SLAUSGALVIS
PV:	VALENTINAS LUCENKO
PDV:	VALENTINAS LUCENKO
STATYTOJAS:	GYTIS MAŽŪNAVIČIUS, AIRA MAŽŪNAVIČIENĖ JGALLOTAS ASMUO VIDMANTAS BAŠKYS



<b>OBJEKTAS/ PROJEKTO PAVADINIMAS</b>	TRIJŲ BLOKUOTŲ VIENBUČIŲ GYVENAMOJŲ NAMŲ KLAIPĖDOS M. SAV., KLAIPĖDOS M., VIRKUČIŲ G. 19C, STATYBOS PROJEKTAS
<b>STATYBOS VIETA</b>	KLAIPĖDOS M. SAV., KLAIPĖDOS M., VIRKUČIŲ G. 19C, KAD. NR. 2101/0039:1514
<b>ETAPAS</b>	PROJEKTINIAI PASIŪLYMAI

RINKMENOS NR.	DALIS	LAPŲ SK.	PUSLAPIS	PAVADINIMAS
<b>PROJEKTO SUDĖTIS</b>				
1	BD	BENDROJI DALIS		
		1	2	Turinys
		2	3-4	Aiškinamasis raštas
		1	5	Situacijos schema
		1	6	Sklypo sutavrkymo planas
		1	7	Suvestinis inžinerinių tinklų planas
		2	8-9	Fasadai M 1:100
		1	10	Pirmo aukšto planas M 1 : 100
		1	11	Antro aukšto planas M 1 : 100
		1	12	Pjūvis M 1:100
		2	13-14	Vizualizacijos

## PROJETINIŲ PASIŪLYMŲ AIŠKINAMASIS RAŠTAS

### 1. BENRIEJI DUOMENYS

#### 1.1. Statinio statybos vieta

Sklypas, kuriame projektuojami trys blokuoti vieno buto gyvenamieji namai, yra Klaipėdos mieste, Virkučių g. 19c. Sklypo kad. Nr. 2101/0039:1514.

#### 1.2. Statybos rūšis.

Vadovaujantis STR 01.01.08:2002, punktu 7.1., statybos rūšis yra nauja statyba.

#### 1.3. Statinio paskirtis.

Gyvenamosios paskirties (vieno buto) pastatai – skirti gyventi vienai šeimai.

#### 1.4. Statinio techniniai ir paskirties rodikliai.

Projektuojami blokuoti pastatai dviejų aukštų. Pirmame aukšte numatoma bendra erdvė, o antrame aukšte numatomi trys kambariai. Bendras pastatų plotas apie 225m<sup>2</sup>. Statinio aukštis ~7,60m. Statinio energetinė klasė numatoma A.

### 2. TRUMPAS PROJEKTINIŲ PASIŪLYMŲ APRAŠYMAS

#### 2.1. Sklypo sprendiniai ir pastato architektūra. Inžineriniai tinklai.

Pastatai projektuojami adresu - Virkučių g. 19c.

Gretimoje teritorijoje yra susiformavę skirtingi užstatymo tipai: sodybinis bei blokuotas tipai. Pateikiame keletą blokuoto užstatymo tipo pavyzdžių aplinkinėje teritorijoje: Uosių g., Klaipėdos g., Pajūrio g.

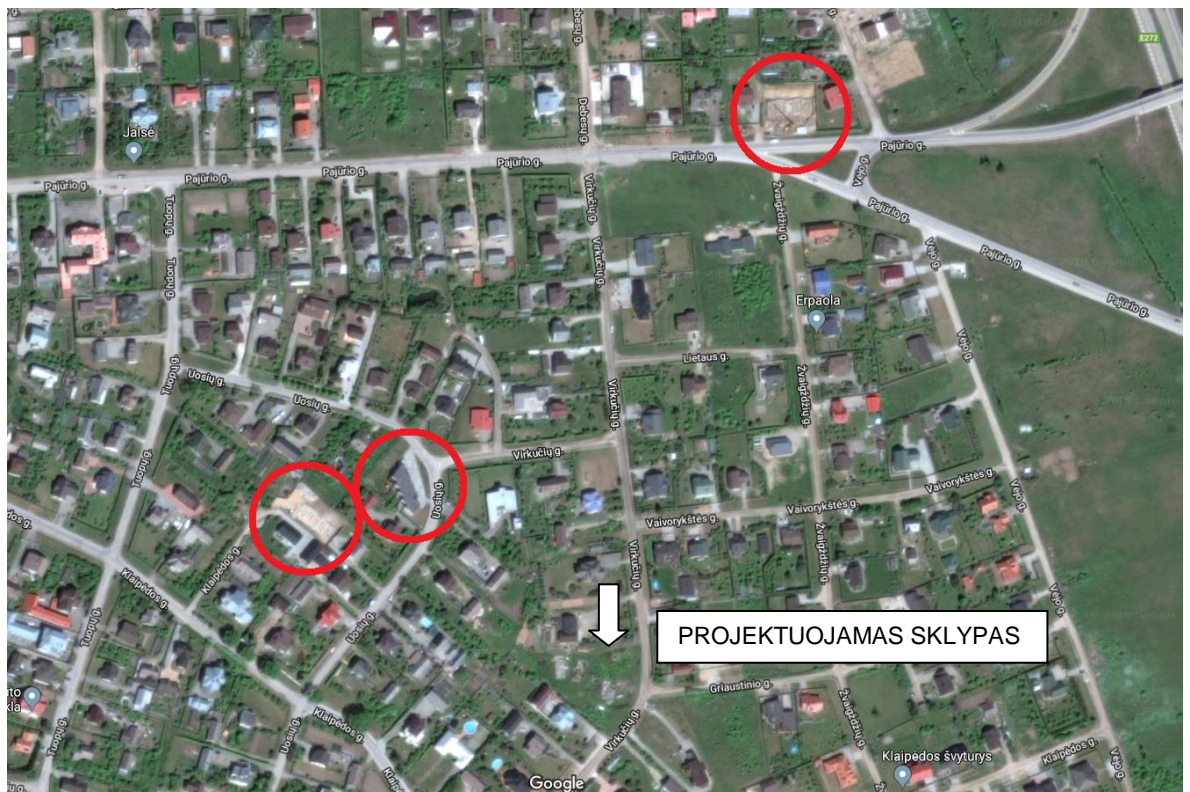

1 pav. Blokuoto užstatymo pavyzdžiai aplinkinėje teritorijoje.

Aplinkinėje teritorijoje vyrauja vieno, dviejų aukštų namai. Projektuojamų pastatų gabaritai bus artimi esamiems aplinkiniams tūriams, įsilies į gretimą užstatymą bei vizualiai tęs susiformavusį užstatymą.



2pav. Aplinkinė teritorija su projektuojamais pastatais

Patekimas į projektuojamą sklypą numatomas iš esamos Virkučių gatvės (kelio danga - žvyras). Pastatas orientuotas atsižvelgiant pasaulio šalių atžvilgiu. Kieme numatomos šešios automobilių stovėjimo vietos.

Pastato architektūra išreiškta moderniškose architektūros principais. Pastatai projektuojami vienišlaičio stogo. Patalpos suprojektuotos taip, kad būtų patogų gyventi ir kad patalpos būtų apšviestos natūralia šviesa. Fasado apdailai naudojamas dviejų spalvų tinkas.

Inžineriniai tinklai projektuojamiems pastatams yra išspręsti. Pagal gautas prisijungimo sąlygas yra parengti ir suderinti inžinerinių tinklų projektai.

Projektiniai pasiūlymai bei projekto viešinimas vykdomi supažindinti visuomenę su būsimu užstatymo tipu.

Sudarė: projektų vadovas

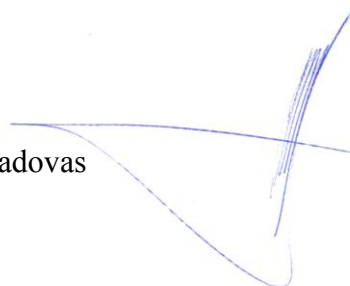

Valentinas Lucenko

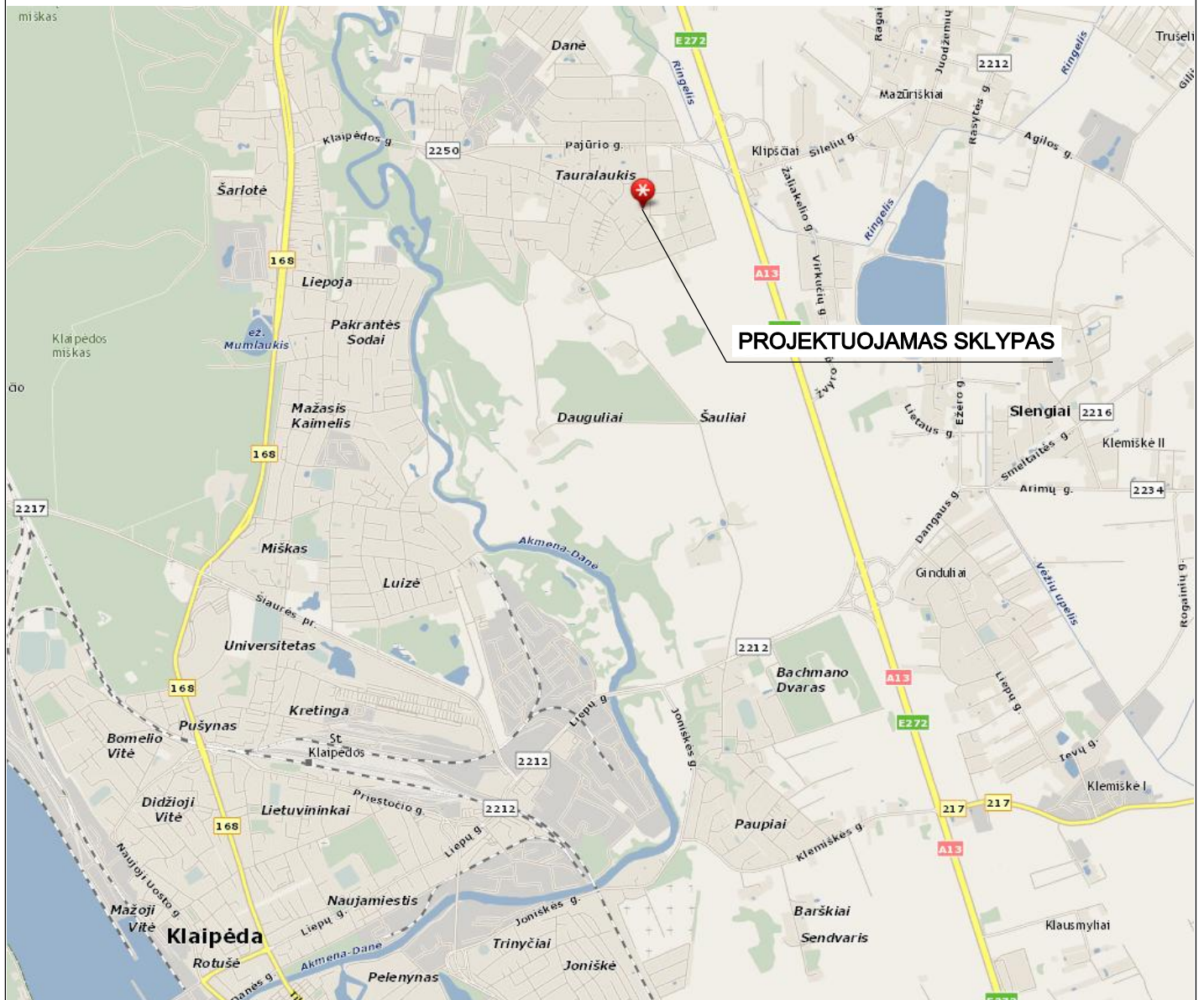

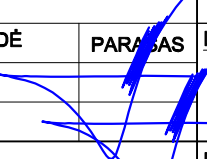
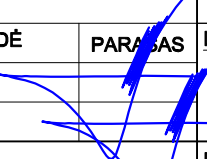
KVAL. PATV. DOK. NR.	 <p>DANĖS PROJEKTAI UAB</p> <p>Danės g. 6, 403 kab., Klaipėda tel. 861231413, 862076751 email: danesprojektai@gmail.com</p>			STATINIO PROJEKTO PAVADINIMAS		<b>"Danės projektai"</b>	
				TRIJŲ BLOKUOTŲ VIENBUČIŲ GYVENAMŲJŲ NAMŲ, VIRKŪČIŲ G.19C, KLAIPĖDOJE, STATYBOS PROJEKTAS		ETAPAS	
PAREIGOS		VARDAS, PAVARDĖ	PARAŠAS	STATINIO NR. IR PAVADINIMAS		VIENBUČIAI GYVENAMIEJI NAMAI	
BK004160	PV	V.LUCENKO		DOKUMENTO PAVADINIMAS		Laida	
BK004160	ARCH	V.LUCENKO		SITUACIJOS SCHEMA		0	
LT	STATYTOJAS			DOKUMENTO ŽYMUO		Lapas	Lapų
	GYTIS MAŽŪNAVIČIUS, AIRA MAŽŪNAVIČIENĖ ĮGALIJOTAS ASMUO VIDMANTAS BAŠKIS su projekciniais sprendimais susipažinau ir tvirtinu:			170320_01 - PP- SP_B		1	1

# SKLYPO PLANAS M 1:250

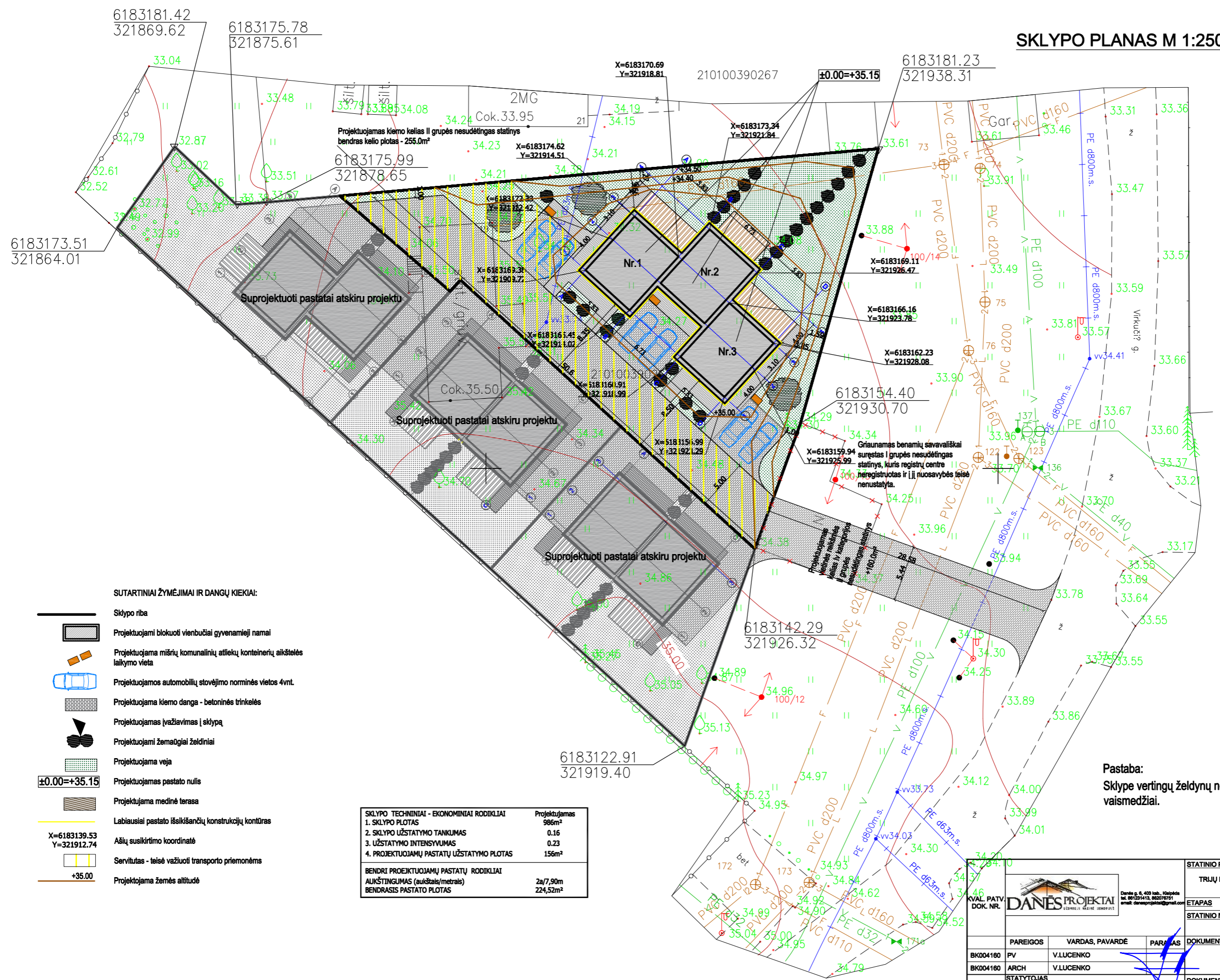
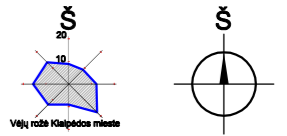

**SUTARTINIAI ŽYMĖJIMAI IR DANGŲ KIEKIAI:**

- Sklypo riba
- Projektuojami blokuoti vienbučiai gyvenamieji namai
- Projektuojama mišrių komunalinių atliekų konteinerių aikštelės laikymo vieta
- Projektuojamos automobilių stovėjimo norminės vietos 4vnt.
- Projektuojama kiemo danga - betoninės trinkelės
- Projektuojamas įvažiavimas į sklypą
- Projektuojami žemaogiai želdiniai
- Projektuojama veja
- ±0.00=+35.15 Projektuojamas pastato nulis
- Projektuojama medinė terasa
- Labiausiai pastato išsikišančių konstrukcijų kontūras
- X=6183139.53 Y=321912.74 Ašių susikirtimo koordinatė
- Servitutas - teisė važiuoti transporto priemonėmis
- +35.00 Projektuojama žemės altitudė

SKLYPO TECHINIAI - EKONOMINIAI RODIKLIAI	
1. SKLYPO PLOTAS	Projektuojamas 986m <sup>2</sup>
2. SKLYPO UŽSTATYMO TANKUMAS	0.16
3. UŽSTATYMO INTENSIVUMAS	0.23
4. PROJEKTUOJAMŲ PASTATŲ UŽSTATYMO PLOTAS	156m <sup>2</sup>
BENDRI PROJEKTUOJAMŲ PASTATŲ RODIKLIAI	
AUKŠTINGUMAS (aukštai/metrus)	2a/7,90m
BENDRIS PASTATO PLOTAS	224,52m <sup>2</sup>

**Pastaba:**  
Sklype vertingų želdynų nėra. Šiuo metu yra neprižiurima veja ir vaismedžiai.



KVAL. PATV. DOK. NR.				STATINIO PROJEKTO PAVADINIMAS TRIJŲ BLOKUOTŲ VIENBUČIŲ GYVENAMŲJŲ NAMŲ, VIRKŲČIŲ G.19C, KLAIPĖDOJE, STATYBOS PROJEKTAS	
ETAPAS		PROJEKTINIAI PASŪLYMAI		ETAPAS	
STATINIO NR. IR PAVADINIMAS		VIENBUČIAI GYVENAMIEJI NAMAI		STATINIO NR. IR PAVADINIMAS	
DOKUMENTO PAVADINIMAS		SKLYPO PLANAS M 1:250		DOKUMENTO ŽYMUO	
PAREIGOS	VARDAS, PAVARDĖ	PARAŠAS		Laida	
BK004180	PV	V.LUCENKO		0	
BK004180	ARCH	V.LUCENKO			
STĄTYTOJAS	GYTIS MAŽONAVIČIUS, AIRA MAŽONAVIČIENĖ		DOKUMENTO ŽYMUO		Lapas Lapų
LT	IGALIJOTAS ASMŲ VIDMANTAS BAŠKIS su projekciniais sprendimais susipažinai ir tvirtinu:		170320_01 - PP-SP_B - 1		1 2

# SUVESTINIS INŽINERINIŲ TINKLŲ PLANAS M 1:250

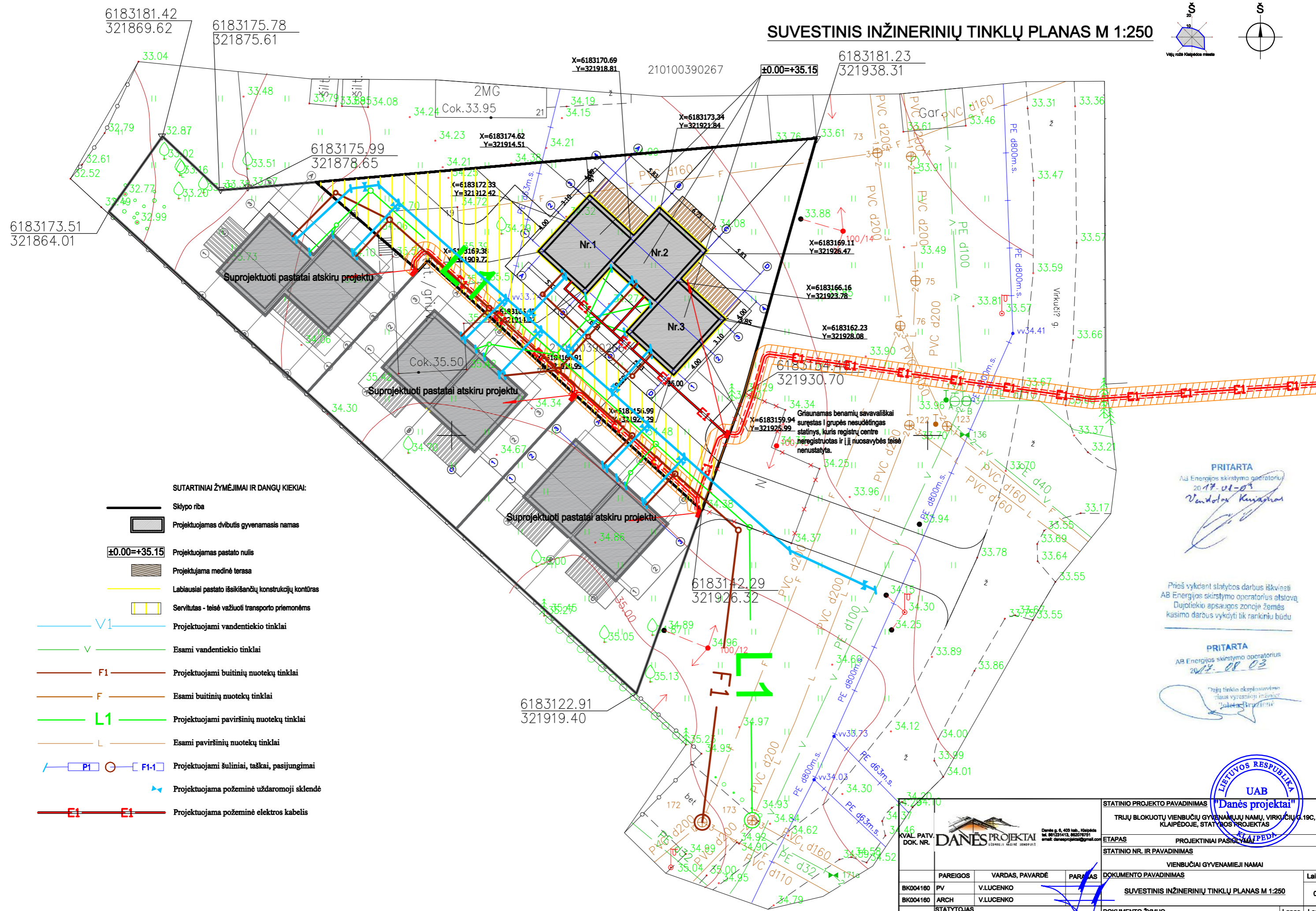
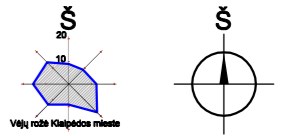

### SUTARTINIAI ŽYMĖJIMAI IR DANGŲ KIEKIAI:

- Sklypo riba
- Projektuojamas dvibutis gyvenamasis namas
- $\pm 0.00 = +35.15$  Projektuojamas pastato nulis
- Projektuojama medinė terasa
- Labiausiai pastato išsikišančių konstrukcijų kontūras
- Servitutas - teisė važiuoti transporto priemonėmis
- Projektuojami vandentiekio tinklai
- Esami vandentiekio tinklai
- Projektuojami buitinių nuotekų tinklai
- Esami buitinių nuotekų tinklai
- Projektuojami paviršinių nuotekų tinklai
- Esami paviršinių nuotekų tinklai
- Projektuojami šuliniai, taškai, pasijungimai
- Projektuojama požeminė uždaroji sklendė
- Projektuojama požeminė elektros kabelis

Graunamas benamių savavališkai surestas I grupės nesudėtingas statinys, kuris registruojamas centre nėra registruotas ir jį nuosavybės teisė nenustatyta.

**PRITARTA**  
AB Energijos skirstymo operatorius  
2017-01-03  
*Vaidotas Kušmanas*

Prieš vykdamas statybos darbus iškviešti AB Energijos skirstymo operatoriaus atstovą. Dujotiekio apsaugos zonoje žemės kasimo darbus vykdyti tik rankiniu būdu.

**PRITARTA**  
AB Energijos skirstymo operatorius  
2017-08-03  
*Valdas Bruzėnas*



KVAL. PATV. DOK. NR.		DANĖS PROJEKTAI		Dantė g. 6, 403 kab., Klaipėda tel. 861221413, 862078751 email: dane.projektai@gmail.com	
STATINIO PROJEKTO PAVADINIMAS					
TRIJŲ BLOKUOTŲ VIENBUČIŲ GYVENAMŲJŲ NAMŲ, VIRKIŲIŲ G.19C, KLAIPĖDOJE, STATYBOS PROJEKTAS					
ETAPAS					
PROJEKTINIAI PASIŪLYMAI					
STATINIO NR. IR PAVADINIMAS					
VIENBUČIAI GYVENAMIEJI NAMAI					
DOKUMENTO PAVADINIMAS					
SUVESTINIS INŽINERINIŲ TINKLŲ PLANAS M 1:250					
DOKUMENTO ŽYMUO					
170320_01-PP- SP_B - 2					
PAREIGOS	VARDAS, PAVARDĖ	PARAŠAS	Laida		
BK004180	PV	V.LUCENKO	0		
BK004180	ARCH	V.LUCENKO	0		
STĄTYTOJAS	GYTIS MAŽONAVIČIUS, AIRA MAŽONAVIČIENĖ IGALIJOTAS ASMUO VIDMANTAS BAŠKIS su projekciniais sprendimais susipažinai ir tvirtinu:				
LT	170320_01-PP- SP_B - 2				
				Lapas	Lapų
				2	2

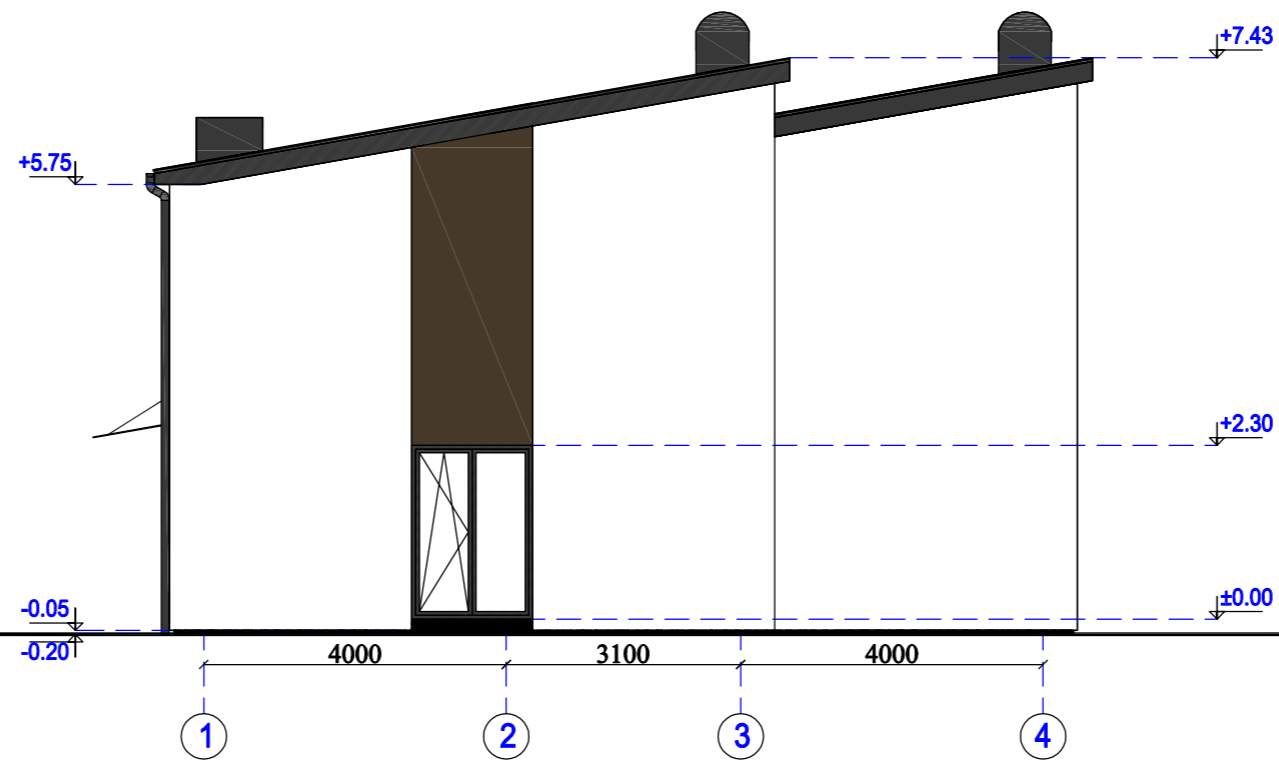
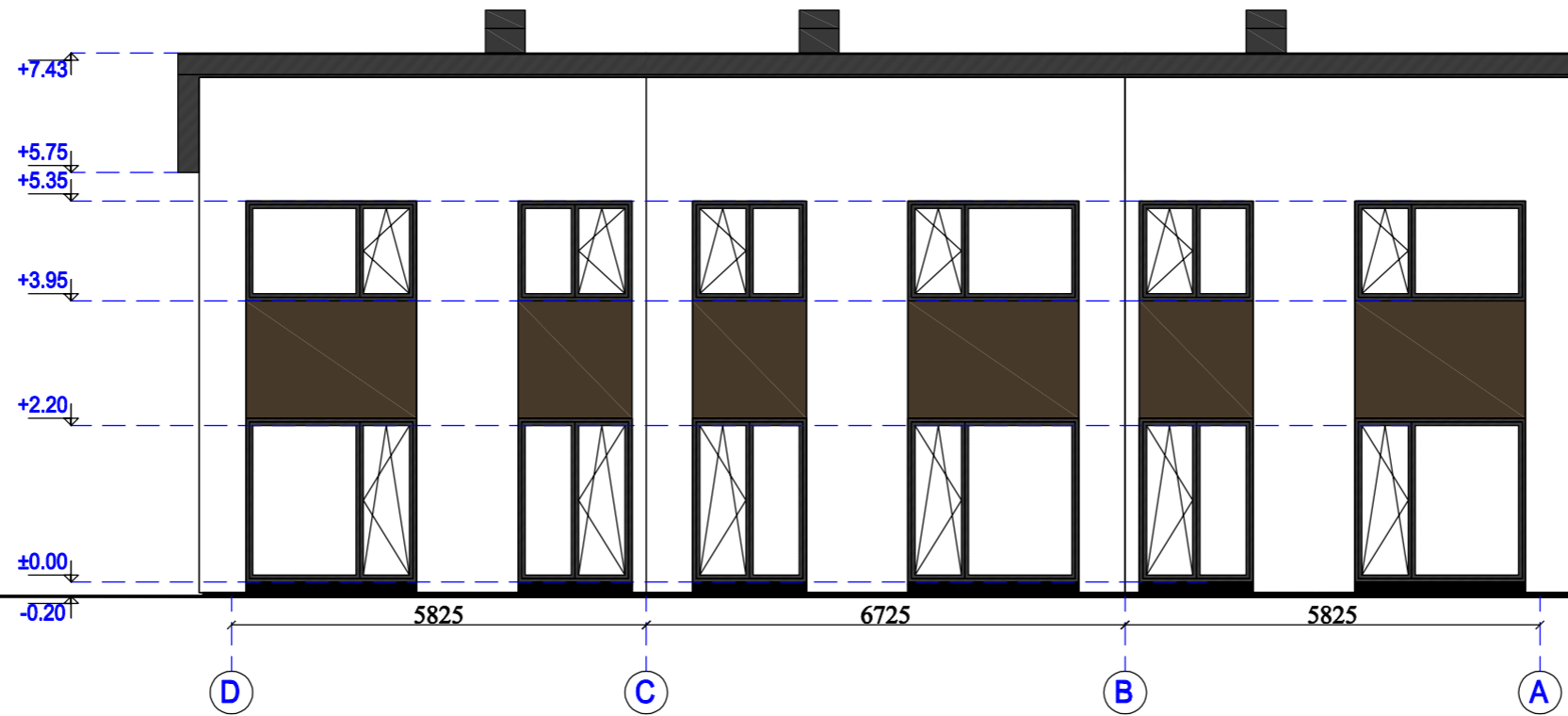

KVAL. PATV. DOK. NR.				STATINIO PROJEKTO PAVADINIMAS "Danės projektai"	
				TRIJŲ BLOKUOTŲ VIENBUČIŲ GYVENAMŲJŲ NAMŲ, VIRKIČIŲ G.19C, KLAIPĖDOJE, STATYBOS PROJEKTAS	
				ETAPAS PROJEKTIŲ PASIŪLYMAI	
				STATINIO NR. IR PAVADINIMAS BLOKUOTI VIENBUČIAI	
				DOKUMENTO PAVADINIMAS	
	PAREIGOS	VARDAS, PAVARDĖ	PARAŠAS	Laida	
BK004160	PV	V.LUCENKO		0	
BK004160	ARCH	V.LUCENKO		FASADAI D-A, 1-4 M1:100	
LT	STATYTOJAS GYTIS MAŽONAVIČIUS, AIRA MAŽONAVIČIENĖ ĮGALIOJAS ASMUO VIDMANTAS BAŠKIS su projekciniais sprendimais susipažinau ir tvirtinu:			DOKUMENTO ŽYMUO	Lapas Lapų
				170320_01-PP- SA_B - 1	1 7



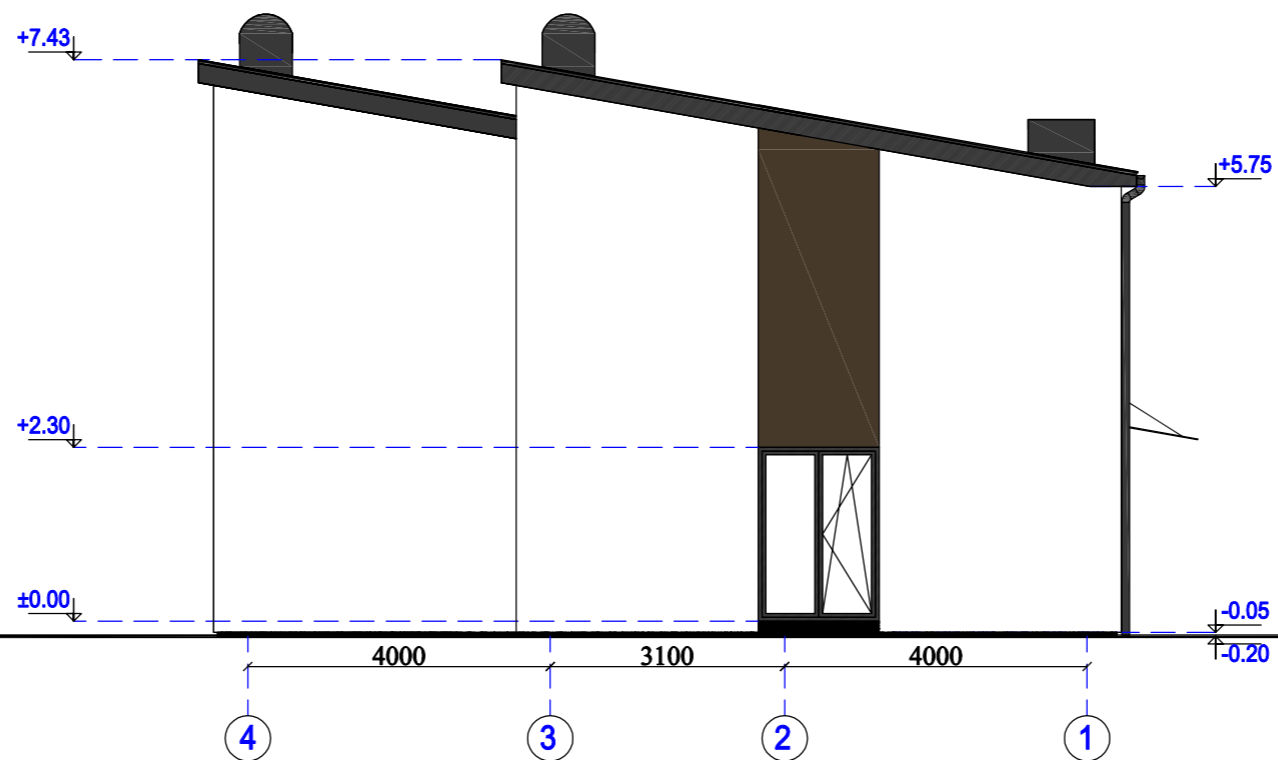

KVAL. PATV. DOK. NR.				STATINIO PROJEKTO PAVADINIMAS "Danės projektai"		
				TRIJŲ BLOKUOTŲ VIENBUČIŲ GYVENAMŲJŲ NAMŲ, VIRKŲČIŲ G.19C, KLAIPĖDOJE, STATYBOS PROJEKTAS		
	ETAPAS			PROJEKTIŲ PASIŪLYMAI		
	STATINIO NR. IR PAVADINIMAS			BLOKUOTI VIENBUČIAI		
	PAREIGOS			DOKUMENTO PAVADINIMAS		Laida
BK004160	PV	V.LUCENKO	PARAŠAS	FASADAI A-D, 4-1 M1:100		0
BK004160	ARCH	V.LUCENKO				
LT	STATYTOJAS			DOKUMENTO ŽYMUO		Lapas
	GYTIS MAŽONAVIČIUS, AIRA MAŽONAVIČIENĖ ĮGALIOJAS ASMUO VIDMANTAS BAŠKIS su projektniais sprendimais susipažinau ir tvirtinu:			170320_01-PP- SA_B - 2		Lapų
						2 7

**BUTAS NR.1**

Nr.	Patalpos pavadinimas	Plotas
1-1	Tambūras	4.08m <sup>2</sup>
1-2	WC	1.47m <sup>2</sup>
1-3	Svetainė/virtuvė	32.85m <sup>2</sup>
1-4	Koridorius	2.49m <sup>2</sup>
1-5	WC/vonia	5.70m <sup>2</sup>
1-6	Kambarys	8.88m <sup>2</sup>
1-7	Kambarys	10.33m <sup>2</sup>
1-8	Kambarys	9.04m <sup>2</sup>
<b>BENDRAS BUTO PLOTAS</b>		<b>74.84m<sup>2</sup></b>
<b>BENDRAS PASTATO PLOTAS</b>		<b>224.52m<sup>2</sup></b>

**BUTAS NR.2**

Nr.	Patalpos pavadinimas	Plotas
2-1	Tambūras	4.08m <sup>2</sup>
2-2	WC	1.47m <sup>2</sup>
2-3	Svetainė/virtuvė	32.85m <sup>2</sup>
2-4	Koridorius	2.49m <sup>2</sup>
2-5	WC/vonia	5.70m <sup>2</sup>
2-6	Kambarys	8.88m <sup>2</sup>
2-7	Kambarys	10.33m <sup>2</sup>
2-8	Kambarys	9.04m <sup>2</sup>
<b>BENDRAS BUTO PLOTAS</b>		<b>74.84m<sup>2</sup></b>
<b>BENDRAS PASTATO PLOTAS</b>		<b>224.52m<sup>2</sup></b>

**BUTAS NR.3**

Nr.	Patalpos pavadinimas	Plotas
3-1	Tambūras	4.08m <sup>2</sup>
3-2	WC	1.47m <sup>2</sup>
3-3	Svetainė/virtuvė	32.85m <sup>2</sup>
3-4	Koridorius	2.49m <sup>2</sup>
3-5	WC/vonia	5.70m <sup>2</sup>
3-6	Kambarys	8.88m <sup>2</sup>
3-7	Kambarys	10.33m <sup>2</sup>
3-8	Kambarys	9.04m <sup>2</sup>
<b>BENDRAS BUTO PLOTAS</b>		<b>74.84m<sup>2</sup></b>
<b>BENDRAS PASTATO PLOTAS</b>		<b>224.52m<sup>2</sup></b>

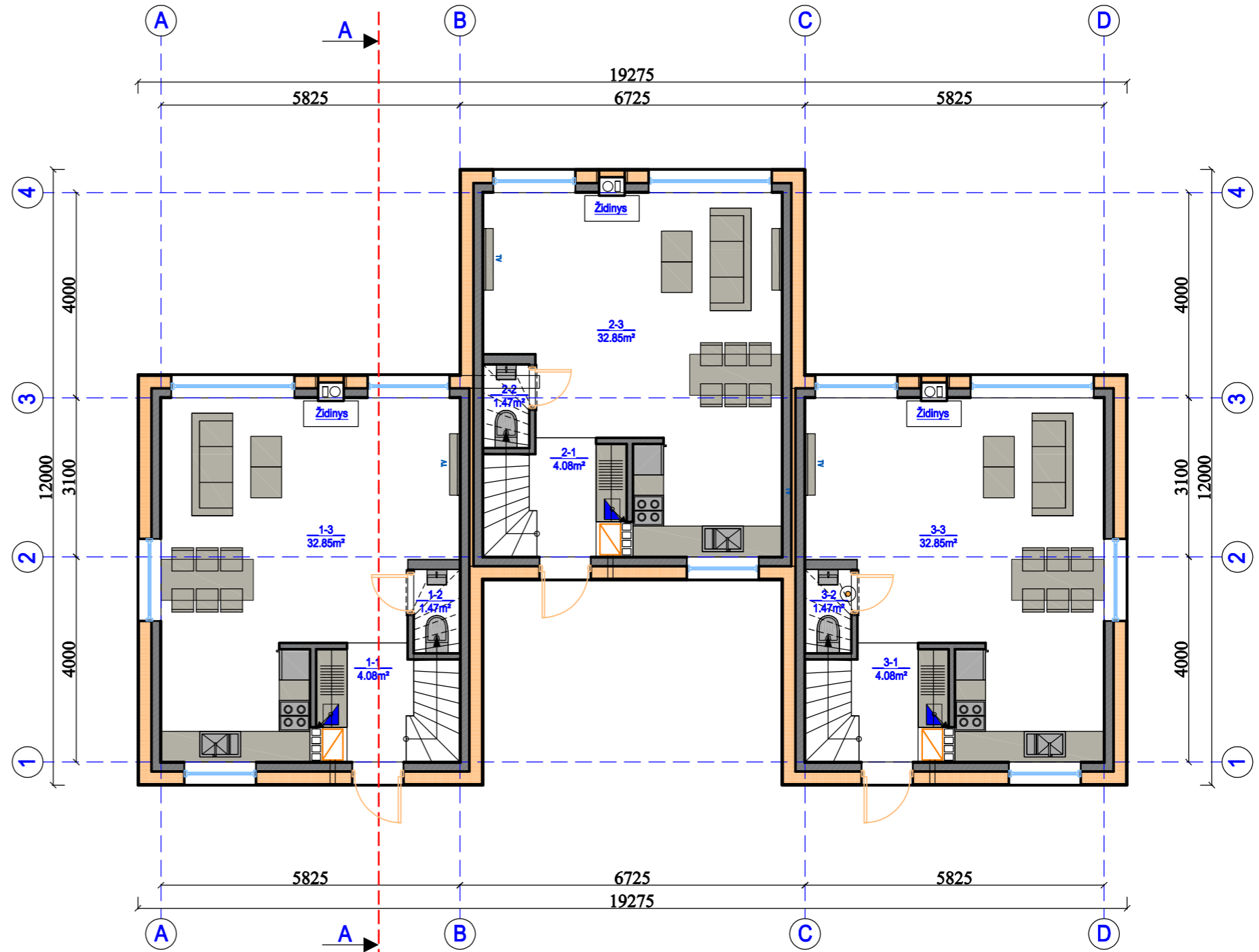

KVAL. PATV. DOK. NR.	 Danės g. 6, 403 kab., Klaipėda tel. 861231413, 862076751 email: danesprojektai@gmail.com			STATINIO PROJEKTO PAVADINIMAS "Danės projektai"	
				TRIJŲ BLOKUOTŲ VIENBUČIŲ GYVENAMŲJŲ NAMŲ, VIRKŪČIŲ G.19C, KLAIPĖDOJE, STATYBOS PROJEKTAS	
	ETAPAS			PROJEKGINIAI PASIŪLYMAI	
	STATINIO NR. IR PAVADINIMAS			BLOKUOTI VIENBUČIAI	
	DOKUMENTO PAVADINIMAS			Laida	
BK004160	PV	V.LUCENKO		PIRMO AUKŠTO M1:100	
BK004160	ARCH	V.LUCENKO		0	
LT	STATYTOJAS			DOKUMENTO ŽYMUO	
	GYTIS MAŽŪNAVIČIUS, AIRA MAŽŪNAVIČIENĖ ĮGALIOJAS ASMŪO VIDMANTAS BAŠKIS su projekciniais sprendimais susipažinau ir tvirtinu:			170320_01-PP- SA_B - 3	
				Lapas	Lapų
				3	7

**BUTAS NR.1**

Nr.	Patalpos pavadinimas	Plotas
1-1	Tambūras	4.08m <sup>2</sup>
1-2	WC	1.47m <sup>2</sup>
1-3	Svetainė/virtuvė	32.85m <sup>2</sup>
1-4	Koridorius	2.49m <sup>2</sup>
1-5	WC/vonia	5.70m <sup>2</sup>
1-6	Kambarys	8.88m <sup>2</sup>
1-7	Kambarys	10.33m <sup>2</sup>
1-8	Kambarys	9.04m <sup>2</sup>
<b>BENDRAS BUTO PLOTAS</b>		<b>74.84m<sup>2</sup></b>
<b>BENDRAS PASTATO PLOTAS</b>		<b>224.52m<sup>2</sup></b>

**BUTAS NR.2**

Nr.	Patalpos pavadinimas	Plotas
2-1	Tambūras	4.08m <sup>2</sup>
2-2	WC	1.47m <sup>2</sup>
2-3	Svetainė/virtuvė	32.85m <sup>2</sup>
2-4	Koridorius	2.49m <sup>2</sup>
2-5	WC/vonia	5.70m <sup>2</sup>
2-6	Kambarys	8.88m <sup>2</sup>
2-7	Kambarys	10.33m <sup>2</sup>
2-8	Kambarys	9.04m <sup>2</sup>
<b>BENDRAS BUTO PLOTAS</b>		<b>74.84m<sup>2</sup></b>
<b>BENDRAS PASTATO PLOTAS</b>		<b>224.52m<sup>2</sup></b>

**BUTAS NR.3**

Nr.	Patalpos pavadinimas	Plotas
3-1	Tambūras	4.08m <sup>2</sup>
3-2	WC	1.47m <sup>2</sup>
3-3	Svetainė/virtuvė	32.85m <sup>2</sup>
3-4	Koridorius	2.49m <sup>2</sup>
3-5	WC/vonia	5.70m <sup>2</sup>
3-6	Kambarys	8.88m <sup>2</sup>
3-7	Kambarys	10.33m <sup>2</sup>
3-8	Kambarys	9.04m <sup>2</sup>
<b>BENDRAS BUTO PLOTAS</b>		<b>74.84m<sup>2</sup></b>
<b>BENDRAS PASTATO PLOTAS</b>		<b>224.52m<sup>2</sup></b>

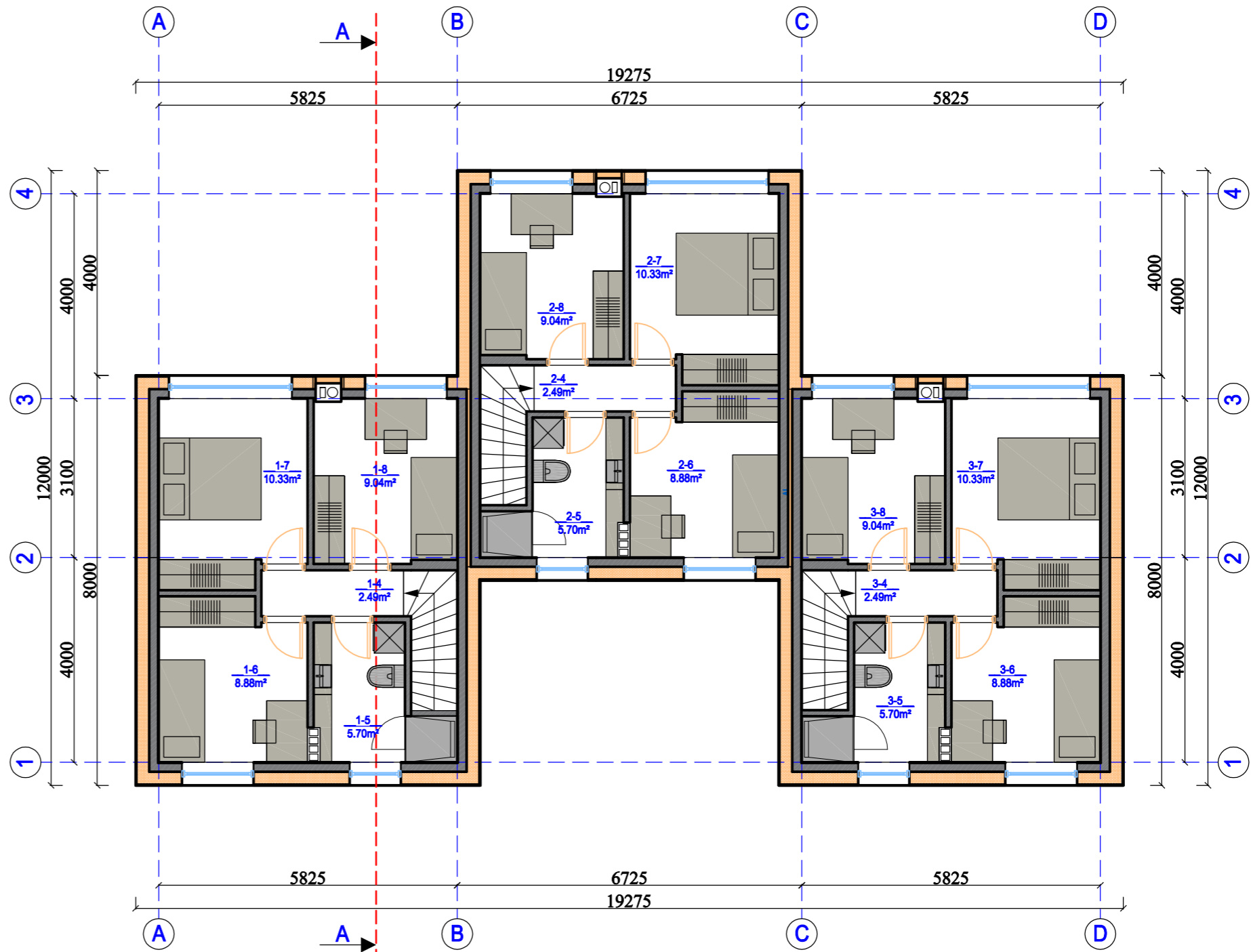

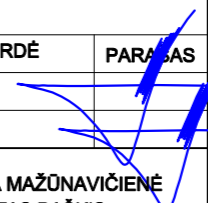
KVAL. PATV. DOK. NR.	 Danės g. 6, 403 kab., Klaipėda tel. 861231413, 862076751 email: danesprojektai@gmail.com			STATINIO PROJEKTO PAVADINIMAS "Danės projektai"		
				TRIJŲ BLOKUOTŲ VIENBUČIŲ GYVENAMŲJŲ NAMŲ, VIRKIČIŲ G.19C, KLAIPĖDOJE, STATYBOS PROJEKTAS		
ETAPAS				PROJEKGINIAI PASIŪLYMAI		
STATINIO NR. IR PAVADINIMAS				BLOKUOTI VIENBUČIAI		
PAREIGOS				DOKUMENTO PAVADINIMAS		
BK004160	PV	V.LUCENKO		ANTRO AUKŠTO PLANAS M1:100		
BK004160	ARCH	V.LUCENKO		Laida 0		
LT	STATYTOJAS			DOKUMENTO ŽYMUO		
	GYTIS MAŽŪNAVIČIUS, AIRA MAŽŪNAVIČIENĖ ĮGALIOJAS ASMŪO VIDMANTAS BAŠKIS su projektiniais sprendimais susipažinau ir tvirtinu:			170320_01-PP- SA_B - 4		
				Lapas	Lapų	
				4	7	

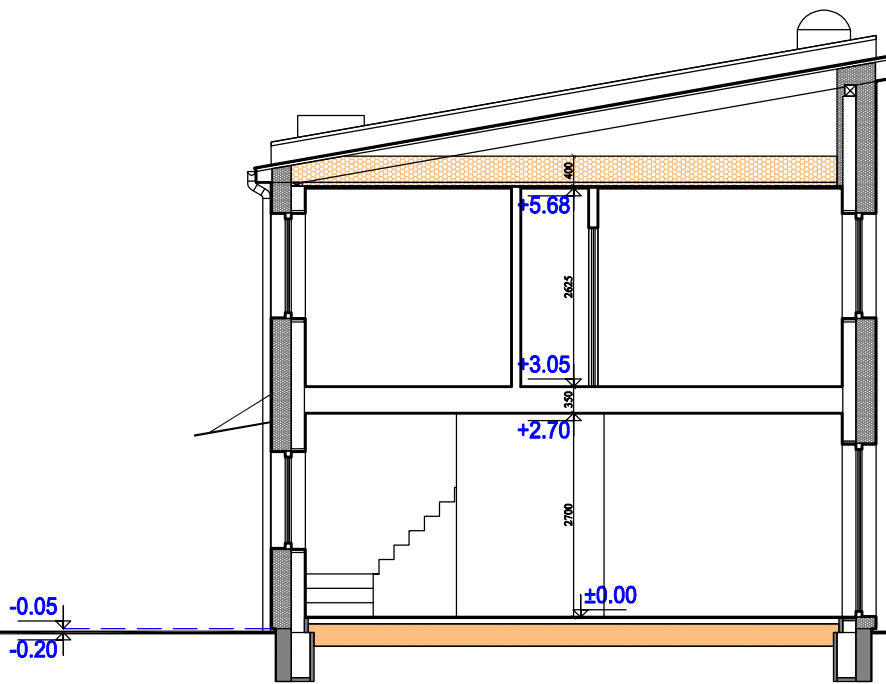

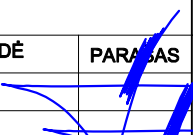
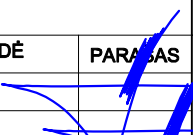
KVAL. PATV. DOK. NR.	 <p>Danės g. 6, 403 kab., Klaipėda tel. 861231413, 862076751 email: danesprojektai@gmail.com</p>			STATINIO PROJEKTO PAVADINIMAS "Danės projektai"		
				TRIJŲ BLOKUOTŲ VIENBUČIŲ GYVENAMŲJŲ NAMŲ, VIRKŪČIŲ G.19C, KLAIPĖDOJE, STATYBOS PROJEKTAS		
			ETAPAS PROJEKTINIAI PASIŪLYMAI			
			STATINIO NR. IR PAVADINIMAS BLOKUOTI VIENBUČIAI			
			DOKUMENTO PAVADINIMAS			
	PAREIGOS	VARDAS, PAVARDĖ	PARAŠAS	Laida		
BK004160	PV	V.LUCENKO		0		
BK004160	ARCH	V.LUCENKO		0		
LT	STATYTOJAS			DOKUMENTO ŽYMUO		
	GYTIS MAŽŪNAVIČIUS, AIRA MAŽŪNAVIČIENĖ ĮGALIOTAS ASMUO VIDMANTAS BAŠKIS su projektiniais sprendimais susipažinau ir tvirtinu:			170320_01-PP-SA_B - 6		
			Lapas	Lapų		
			6	7		

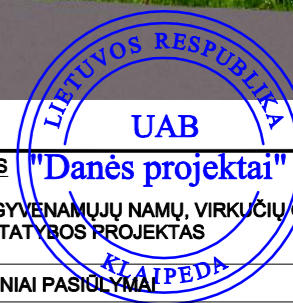

KVAL. PATV. DOK. NR.	Danės g. 6, 403 kab., Klaipėda tel. 861231413, 862076751 email: danesprojektai@gmail.com			STATINIO PROJEKTO PAVADINIMAS "Danės projektai"	
				TRIJŲ BLOKUOTŲ VIENBUČIŲ GYVENAMŲJŲ NAMŲ, VIRKŪČIŲ G.19C, KLAIPĖDOJE, STATYBOS PROJEKTAS	
	ETAPAS			PROJEKTINIAI PASIŪLYMAI	
	STATYTOJAS			STATINIO NR. IR PAVADINIMAS	
	GYTIS MAŽŪNAVIČIUS, AIRA MAŽŪNAVIČIENĖ ĮGALIOJAS ASMUO VIDMANTAS BAŠKIS su projektiniais sprendimais susipažinau ir tvirtinu:			BLOKUOTI VIENBUČIAI	
	PAREIGOS	VARDAS, PAVARDĖ	PARAŠAS	DOKUMENTO PAVADINIMAS	Laida
BK004160	PV	V.LUCENKO		VIZUALIZACIJA	0
BK004160	ARCH	V.LUCENKO			
LT	STATYTOJAS			DOKUMENTO ŽYMUO	Lapas Lapų
				170320_01-PP- SA_B - 6	6 6