

79/32-0012

EKSPLIKACIJA:

- 1 PROJEKTUOJAMAS PASTATAS.
- 2 PROJEKTUOJAMAS PAGALBINIO UKIO PASTATAS
- 3 PROJEKTUOJAMA PARKAVIMO VIETA
- 4 PROJEKTUOJAMAS ĮVAŽIAVIMAS

OBJEKTO VIETA

SITUACIJOS SCHEMA 18



EKSPLIKACIJA IR SUTARTINIAI PAŽYMĖJIMAI

- SKLYPO RIBA
- STATYBOS RIBA
- PROJEKTUOJAMAS GYVENAMAS PASTATAS
- PROJEKTUOJAMAS PAGALBINIO UKIO PASTATAS
- ESAMAS PASTATAS
- NUŽYMMŲ AŠIŲ SUSIKIRTIMO TAŠKAS
- ĮEJIMAS Į PROJEKTUOJAMĄ PASTATĄ
- 173.70**
173.60 PROJEKTUOJAMA ŽEMĖS ALTITUDĖ (NURODYTAME TAŠKE)
ESAMA ŽEMĖS ALTITUDĖ (NURODYTAME TAŠKE)

PASTABOS:

1. MATMENYS DUOTI METRAIS;
4. KIEKIAI PASKAIČIUOTI SKLYPO RIBOSE;
5. APLINKOTVARKOS PLANAS- ŽR. LAPE GP-3
6. SKLYPO VERTIKALUS PLANAS- ŽR. LAPE GP-2;
7. PASTATAS - GYVENAMAS NAMAS, PROJEKTUOJAMAS IŠ SILIKATINIŲ PLYTŲ MŪRO, PAMATAI - G/B GRĘŽTINIAI, FASADINEI APDAILAI NAUDOJAMOS KLINKERINĖS PLYTOS, SPALVA - RUDA, COKOLIS - TINKUOJAMAS ČOKOLINIŲ TINKU, SPALVA - RUDA, STOGO DANGAI NAUDOJAMA ČERPĖS, SPALVA - RUDA, KAMINIŲ APDAILA - SKARDA, SPALVA - RUDA.
- PAGALBINIO UKIO PASTATAS PROJEKTUOJAMAS IŠ MEDINIO KARKASO, APDAILAI NAUDOJAMOS MEDINĖS DAILYENTĖS, STOGO DANGA - ČERPĖS.

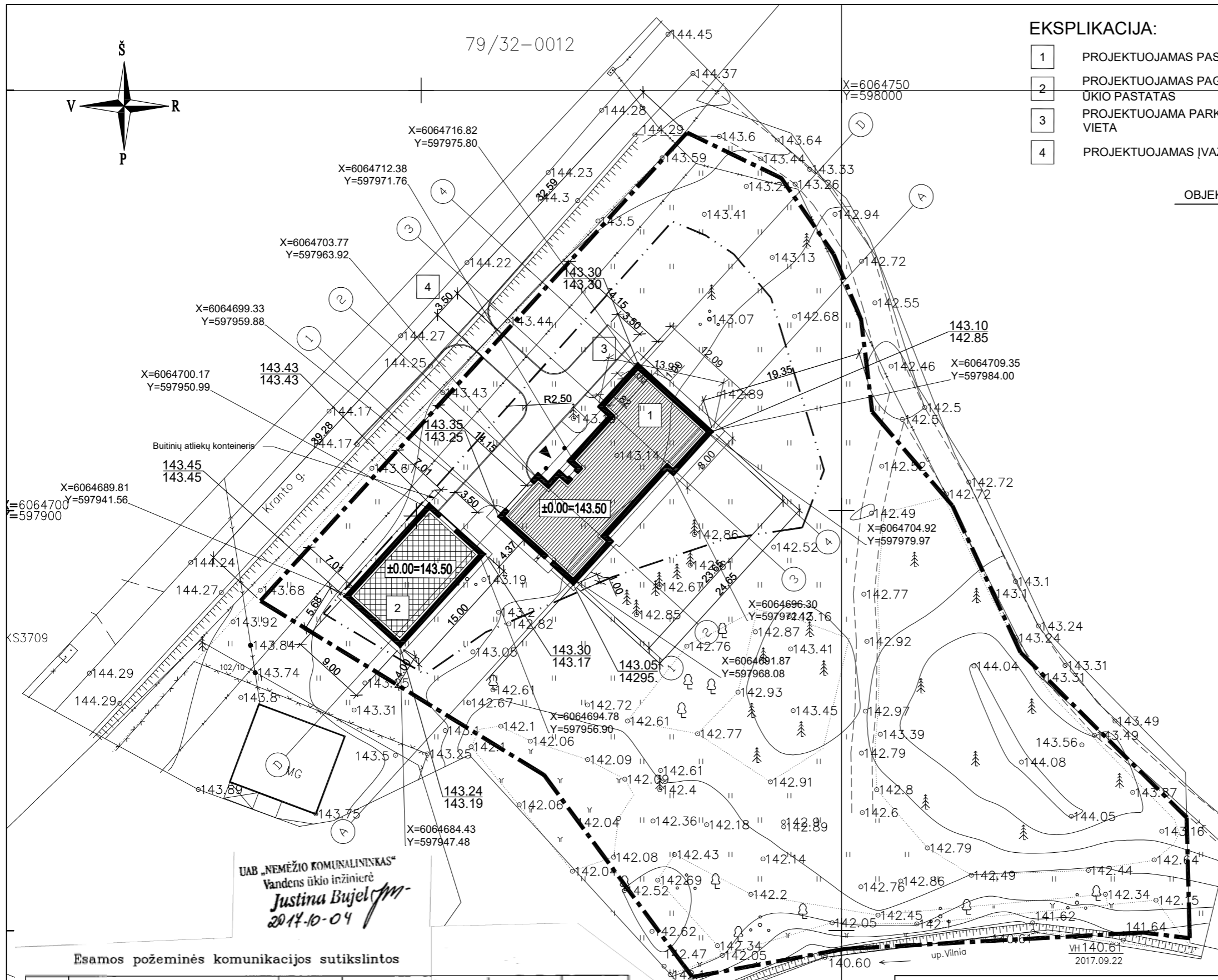

UAB „NEMĖŽIO KOMUNALININKAS“
Vandens ūkio inžinierė
Justina Bujel
2014-10-04

Esamos požeminės komunikacijos sutikslintos

Eil.Nr.	Istaigos pavadinimas	Sutiksl. Data	Sutikslintojo pavarde	Parašas	Pastabos
1	Vilniaus raj. statybos skyrius	2014-10-04	<i>N. Budzys</i>	<i>[Signature]</i>	
2	AB "TELIA LT"	2014-10-04	<i>N. Budzys</i>	<i>[Signature]</i>	
3	AB "Energijos skirstymo operatorius"	2014-10-04	<i>B. Hanelis</i>	<i>[Signature]</i>	
4	Vilniaus raj. žemės ūkio skyrius	2014-10-10	<i>D. Tamoliūnas</i>	<i>[Signature]</i>	

PROJEKTAS ATITINKA STATYBOS NORMAS IR TAISYKLES, EKOLOGINIUS, HIGIENOS IR PRIEŠGAISRINIUS REIKALAVIMUS. PROJEKTĄ PAKEISTI GALIMA TIK GAVUS PROJEKTO AUTORIAUS SUTIKIMĄ IR SUDERINUS PAKEITIMUS SU DERINUSIOMIS TARNYBOMIS.

PROJEKTO AUTORIUS T. BUDZYS / PROJ. VADOVO KVAL. ATESTATAS NR. A 291
SU PROJEKTO SPRENDIMAIMS SUTINKU, STATYTOJAS: STASYS KNYSTAUTAS

79/32 - 0033 ŪKININKO SODYBOS GYVENAMOJO NAMO IR PAGALBINIO UKIO PASTATO, VILNIAUS R., SAV. MICKŪNŲ K., STATYBOS PROJEKTAS

PAREIGOS	ARESTATO NR.	PAVARDĖ	PARAŠAS	DATA	STATYBOS SKLYPO PLANAS M1:500		
PV.	A 291	T. BUDZYS	<i>[Signature]</i>		STADIJA	LAPAS	LAPŲ
ARCH.		T. BUDZYS	<i>[Signature]</i>		P.P.	GP-1	
UŽSAKOVAS : STASYS KNYSTAUTAS					INDIVIDUALI VEIKLOS PAŽYMA NR. 120014, 2012-06-19		

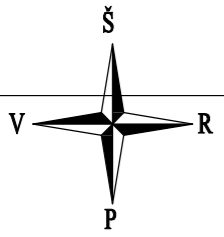

79/32-0012

EKSPLIKACIJA:

- 1 PROJEKTUOJAMAS PASTATAS.
- 2 PROJEKTUOJAMAS PAGALBINIO UKIO PASTATAS
- 3 PROJEKTUOJAMA PARKAVIMO VIETA
- 4 PROJEKTUOJAMAS ĮVAŽIAVIMAS

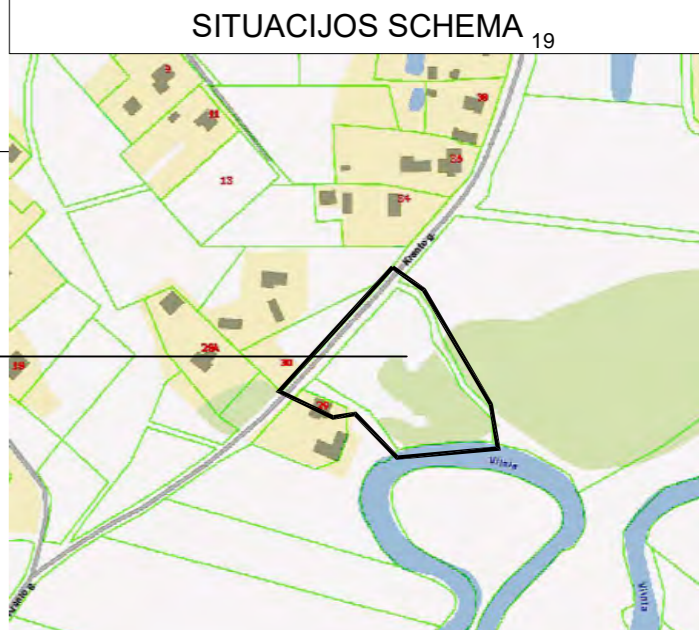

OBJEKTO VIETA

EKSPLIKACIJA IR SUTARTINIAI PAŽYMĖJIMAI

- SKLYPO RIBA
- STATYBOS RIBA
- PROJEKTUOJAMAS GYVENAMAS PASTATAS
- PROJEKTUOJAMAS PAGALBINIO UKIO PASTATAS
- ESAMAS PASTATAS
- NUŽYMMŲ AŠIŲ SUSIKIRTIMO TAŠKAS
- ĮEJIMAS Į PROJEKTUOJAMĄ PASTATĄ
- 173.70**
173.60 PROJEKTUOJAMA ŽEMĖS ALTITUDĖ (NURODYTAME TAŠKE)
ESAMA ŽEMĖS ALTITUDĖ (NURODYTAME TAŠKE)

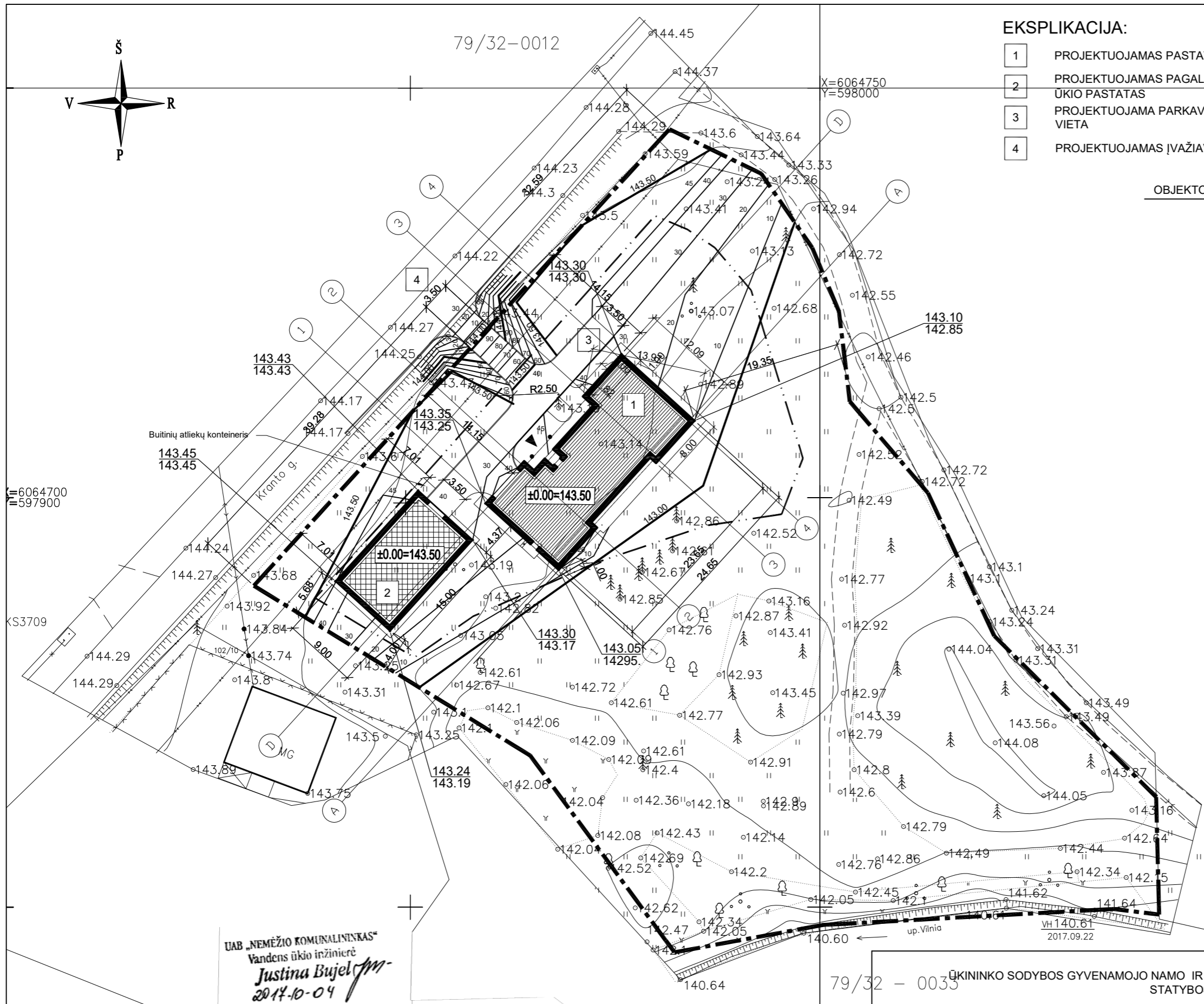

UAB „NEMĖŽIO KOMUNALININKAS“
Vandens ūkio inžinierė
Justina Bujel
2017-10-04

- PASTABOS:**
- 1. MATMENYS DUOTI METRAIS;
 - 2. APLINKOTVARKOS PLANAS- ŽR. LAPE GP-3
 - 3. STATYBOS SKLYPO PLANAS =R. LAPE GP-1

79/32 - 0033 ŪKININKO SODYBOS GYVENAMOJO NAMO IR PAGALBINIO UKIO PASTATO, VILNIAUS R., SAV. MICKŪNŲ K., STATYBOS PROJEKTAS

Esamos požeminės komunikacijos sutikslintos

Eil.Nr.	Istaigos pavadinimas	Sutiksl. Data	Sutikslintojo pavardė	Parašas	Pastabos
1	Vilniaus raj statybos skyrius	2017-10-04	N. Bujel	[Signature]	
2	AB "TELIA LT"	2017-10-04	N. Bujel	[Signature]	
3	AB "Energijos skirstymo operatorius"	2017-10-04	B. Bujel	[Signature]	
4	Vilniaus raj žemės ūkio skyrius	2017-10-10	[Signature]	[Signature]	

PAREIGOS	ARESTATO NR.	PAVARDĖ	PARAŠAS	DATA
PV.	A 291	T. BUDZYS	[Signature]	
ARCH.		T. BUDZYS	[Signature]	

SKLYPO VERTIKALUS PLANAS M1:500		
STADIJA	LAPAS	LAPŲ
P.P.	GP-2	

UŽSAKOVAS : STASYS KNYSTAUTAS

INDIVIDUALI VEIKLOS PAŽYMA NR. 120014, 2012-06-19

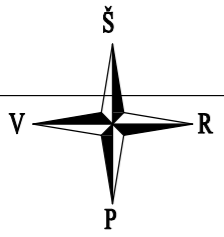

79/32-0012

EKSPLIKACIJA:

- 1 PROJEKTUOJAMAS PASTATAS.
- 2 PROJEKTUOJAMAS PAGALBINIO UKIO PASTATAS
- 3 PROJEKTUOJAMA PARKAVIMO VIETA
- 4 PROJEKTUOJAMAS ĮVAŽIAVIMAS

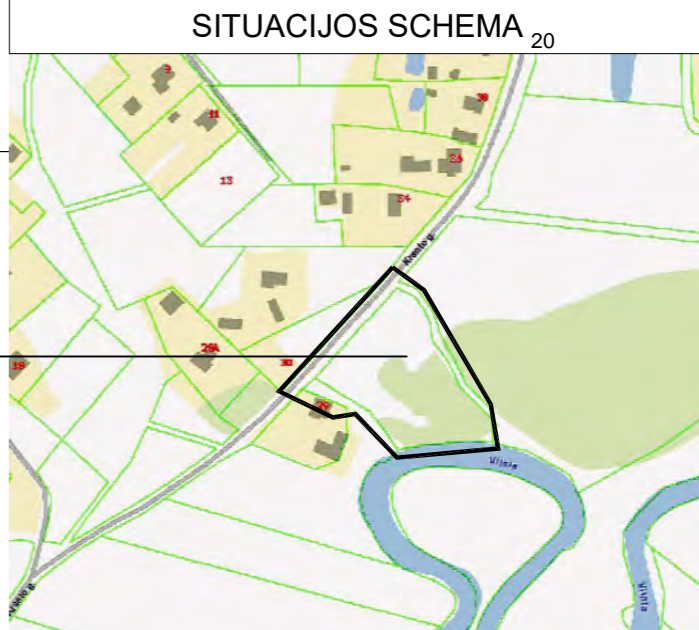

OBJEKTO VIETA

EKSPLIKACIJA IR SUTARTINIAI PAŽYMĖJIMAI

- SKLYPO RIBA
- STATYBOS RIBA
- PROJEKTUOJAMAS GYVENAMAS PASTATAS
- PROJEKTUOJAMAS PAGALBINIO UKIO PASTATAS
- ESAMAS PASTATAS
- NUŽYMMŲ AŠIŲ SUSIKIRTIMO TAŠKAS
- ĮEJIMAS Į PROJEKTUOJAMĄ PASTATĄ
- 173.70** PROJEKTUOJAMA ŽEMĖS ALTITUDĖ (NURODYTAME TAŠKE)
- 173.60** ESAMA ŽEMĖS ALTITUDĖ (NURODYTAME TAŠKE)
- NUMATOMA TRINKELIŲ DANGA TRANSPORTUI
- NUMATOMA TRINKELIŲ DANGA PĖSTIESIEMS
- VEJA

- PASTABOS:**
1. MATMENYS DUOTI METRAIS;
 2. SKLYPO VERTIKALUS PLANAS- ŽR. LAPE GP-3;
 3. SKLYPO VERTIKALUS PLANAS=R. LAPE GP-2
 4. KIEKIAI PASKAIČIUOTI SKLYPO RIBOSE;

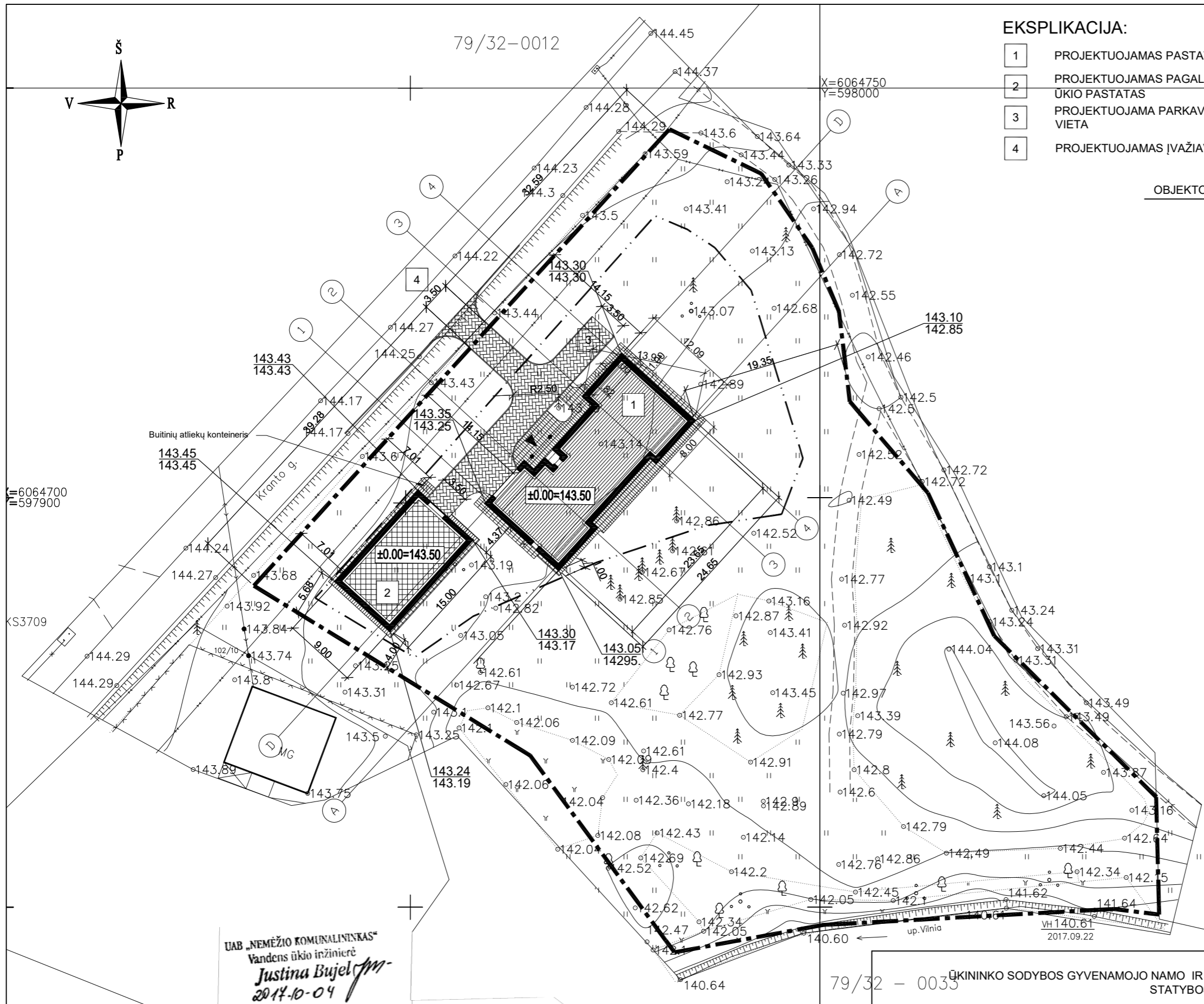

UAB „NEMĖŽIO KOMUNALININKAS“
Vandens ūkio inžinierė
Justina Bujel
2017-10-04

79/32 - 0033 ŪKININKO SODYBOS GYVENAMOJO NAMO IR PAGALBINIO UKIO PASTATO, VILNIAUS R., SAV. MICKŪNŲ K., STATYBOS PROJEKTAS

Esamos požeminės komunikacijos sutikslintos

Eil.Nr.	Istaigos pavadinimas	Sutiksl. Data	Sutikslintojo pavardė	Parašas	Pastabos
1	Vilniaus raj statybos skyrius	2017-10-04	N. Bujel	<i>[Signature]</i>	
2	AB "TELIA LT"	2017-10-04	N. Bujel	<i>[Signature]</i>	
3	AB "Energijos skirstymo operatorius"	2017-10-04	B. Anuškevičiūtė	<i>[Signature]</i>	
4	Vilniaus raj Žemės ūkio skyrius	2017-10-10	S. Januškevičiūtė	<i>[Signature]</i>	

PAREIGOS	ARESTATO NR.	PAVARDĖ	PARAŠAS	DATA	APLINKOTVARKOS PLANAS M1:500		
PV.	A 291	T. BUDZYS	<i>[Signature]</i>		STADIJA	LAPAS	LAPŲ
ARCH.		T. BUDZYS	<i>[Signature]</i>		P.P.	GP-3	
UŽSAKOVAS : STASYS KNYSTAUTAS					INDIVIDUALI VEIKLOS PAŽYMA NR. 120014, 2012-06-19		

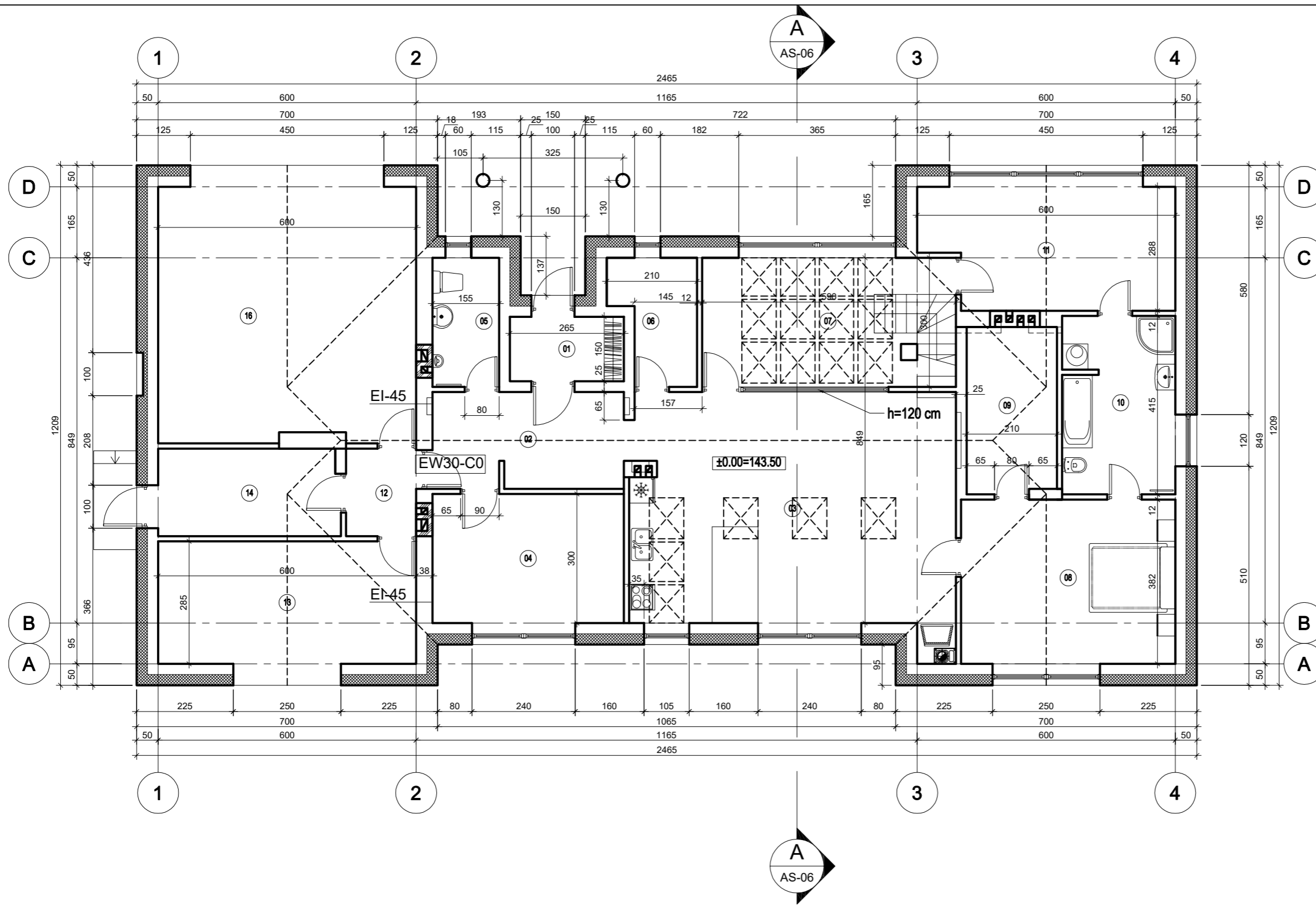

PIRMO AUKŠTO PAŲALPŲ EKSPLIKACIJA

Nr.	Pavadinimas	PLOTAS
01	TAMBŪRAS	3.98m ²
02	HOLAS	10.01m ²
03	SVETAINĖ SU VIRTUVE	41.21m ²
04	DARBO KAMBARYS	13.35m ²
05	WC	4.65m ²
06	SANDĖLIUKAS	5.08m ²
07	ORANŽERIJA	17.70m ²
08	MEGAMASIS KAMBARYS	19.02m ²
09	DRABUŽINĖ	8.08m ²
10	VONIA	10.81m ²
11	SPORTO KAMBARYS	15.90m ²
12	TAMBŪRAS	3.32m ²
13	PAGALBINĖ PATALPA	17.10m ²
14	KATILINĖ	8.57m ²
16	GARAŽAS	35.38m ²
		214.18m ²

SUTARTINIAI PAŽYMĖJIMAI:

- Lauko sienos plytų mūras 25 cm; sienų apšiltinimas - šilumos izoliacija -25 cm
- Pertvaros- silikatinių plytų mūras - 12 cm ;
- Mūrinė kolona - 38*38 cm;
- Pilnavidurių molio plytų mūras

PASTABOS:

1. Visus matmenis tikslinti vietoje;
2. Visi matmenys duoti centimetrais;
3. Gaminių atitikimas vietai yra gamintojo atsakomybė;
4. Prieš gaminių gamybą gamintojas privalo išsiamatuoti esamą situaciją;
5. Už standartinių gaminių technines charakteristikas atsako gamintojas;
6. Gaminiai į statybos vietą pristatomi supakuoti;
7. Prieš pradėdamas mūryti dūmtraukį, turi būti parinktas ir patvirtintas katilo ir kapsuėsl tipas. Būtina atsižvelgti į pasirinktos krosnelės technines charakteristikas, bei siūlomas gamintojo rekomendacijas;
8. Kaminai turi būti mūrijami iš pilnavidurių molio plytų markė B=120mm., su metaliniais indėklais;
9. Išlaikomas 130 mm atstumas nuo dūmtraukio išorinio paviršiaus iki stogo degių ir sunkiai degių konstrukcijų ir 260 mm atstumą iki visų kitų degių neapsaugotų konstrukcijų;
10. Mediena spygliuočių medžių, drėgnumas iki 9%;
11. Visi mediniai elementai antiseptinami ir antipireninami;
12. Prieš pradėdamas statybas, būtina parengti darbo brėžinius;
13. VISI GAMINIAI PRIVALO TURĖTI LR SERTIFIKAVIMO CENTRO ATIKTIES DOKUMENTUS;
14. **PROJEKTAS ATITINKA STATYBOS NORMAS, HIGIENOS, PRIEŠGAISRINIUS REIKALAVIMUS;**
15. **PROJEKTO SPRENDINIUS GALIMA KEISTI TIK GAVUS PROJEKTO AUTORIAUS SUTIKIMĄ.**

ŪKININKO SODYBOS GYVENAMOJO NAMO IR PAGALBINIO ŪKIO PASTATO, VILNIAUS R., SAV. MICKŪNŲ K., STATYBOS PROJEKTAS

PAREIGOS	ARESTATO NR.	PAVARDĖ	PARAŠAS	DATA	PIRMO AUKŠTO PLANAS M1:100		
PV.	A 291	T. BUDZYS			STADIJA	LAPAS	LAPŲ
ARCH.		T. BUDZYS			P.P.	AS-1	
UŽSAKOVAS : STASYS KNYSTAUTAS					INDIVIDUALI VEIKLOS PAŽYMA NR. 120014, 2012-06-19		

22

MANSARDOS EKSPLIKACIJA

Nr.	Pavadinimas	PLOTAS
01	PATALPA	67.27m ²
		67.27m ²

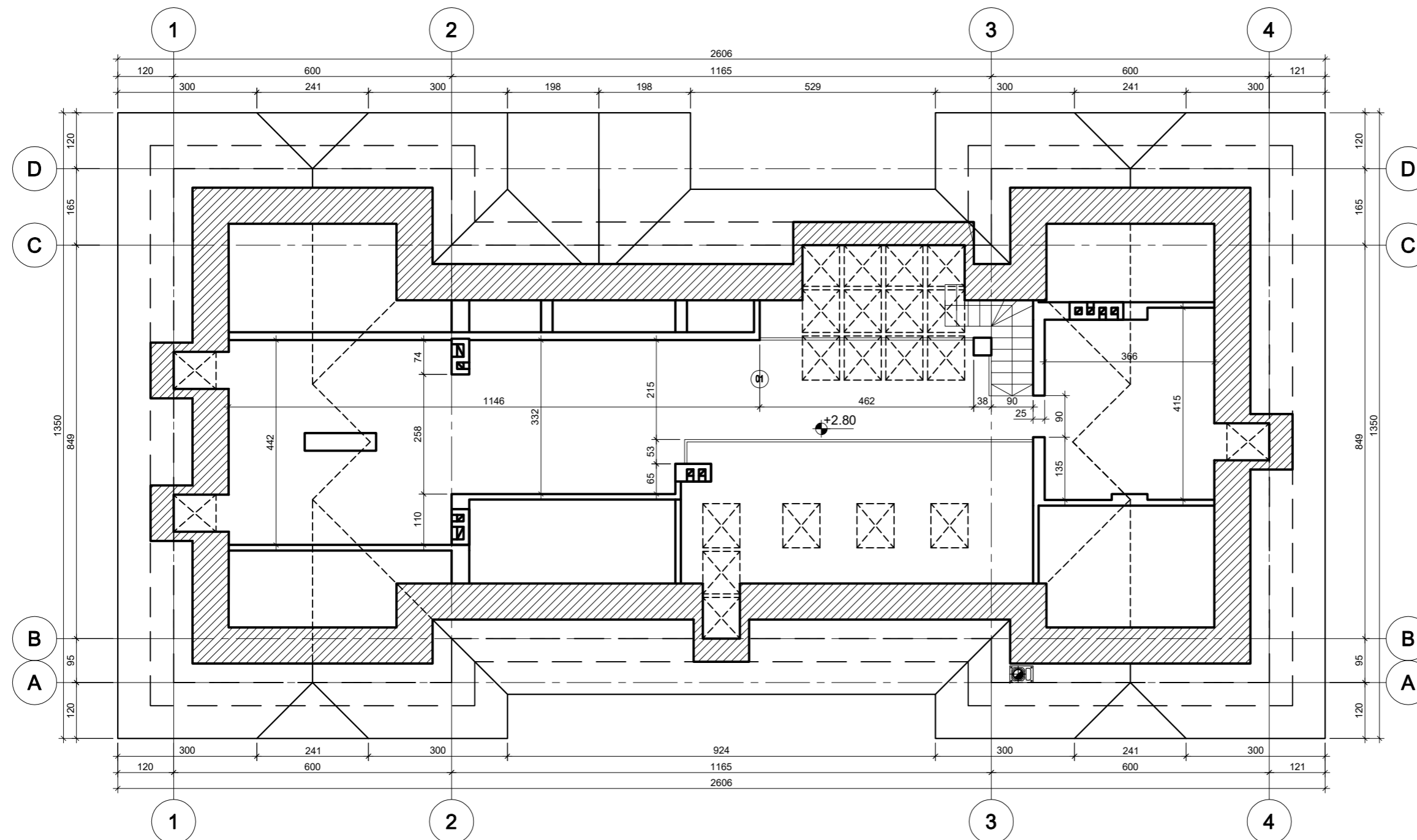

PASTABOS:

- Sutartinius pažymėjimus ir pastabas žiūr. lapę AS-1

ŪKININKO SODYBOS GYVENAMOJO NAMO IR PAGALBINIO ŪKIO PASTATO, VILNIAUS R., SAV. MICKŪNŲ K.,
STATYBOS PROJEKTAS

PAREIGOS	ARESTATO NR.	PAVARDĖ	PARAŠAS	DATA	ANTRESOLĖS PLANAS M1:100		
PV.	A 291	T. BUDZYS			STADIJA	LAPAS	LAPŲ
ARCH.		T. BUDZYS			P.P.	AS-2	
UŽSAKOVAS : STASYS KNYSTAUTAS					INDIVIDUALI VEIKLOS PAŽYMA NR. 120014, 2012-06-19		

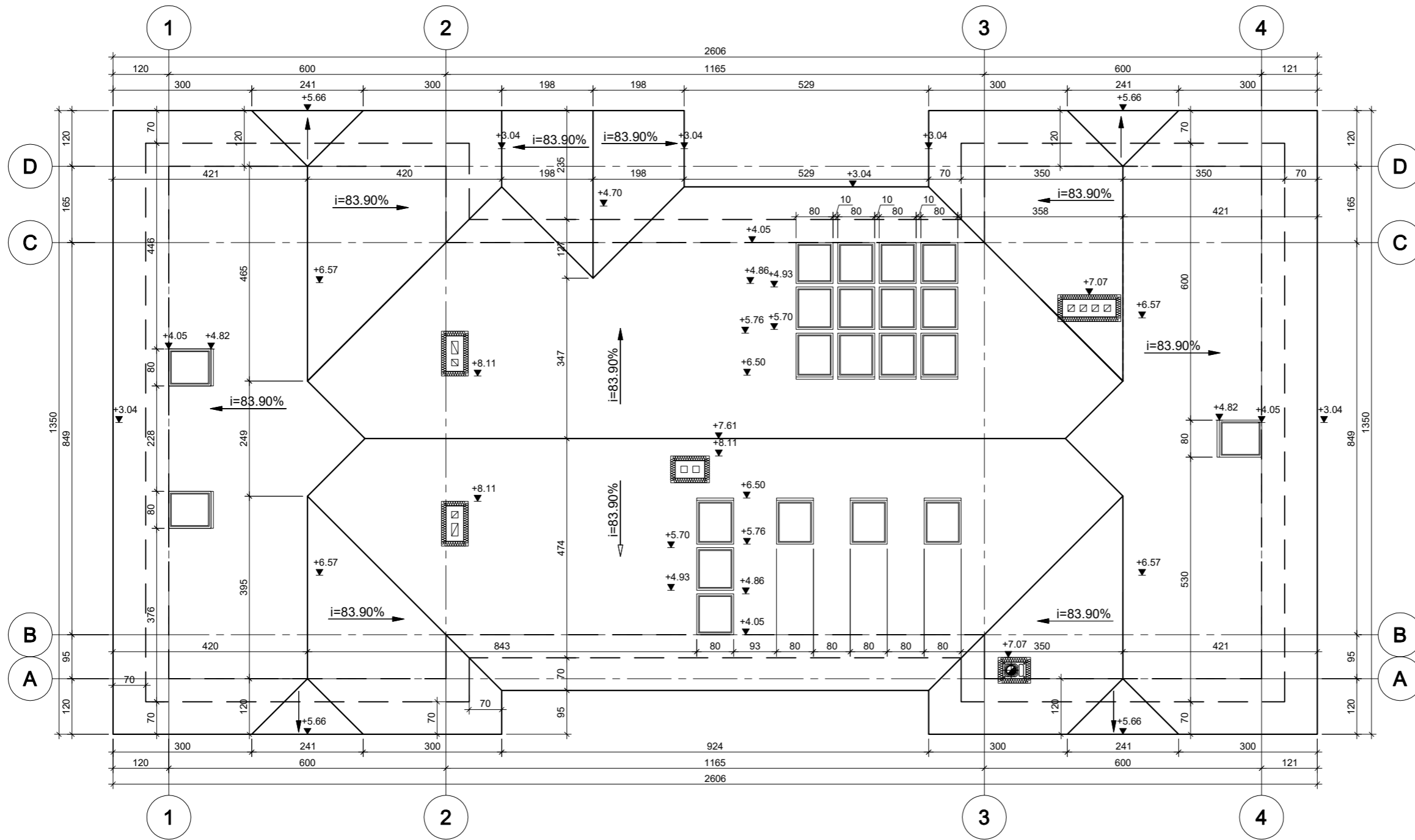

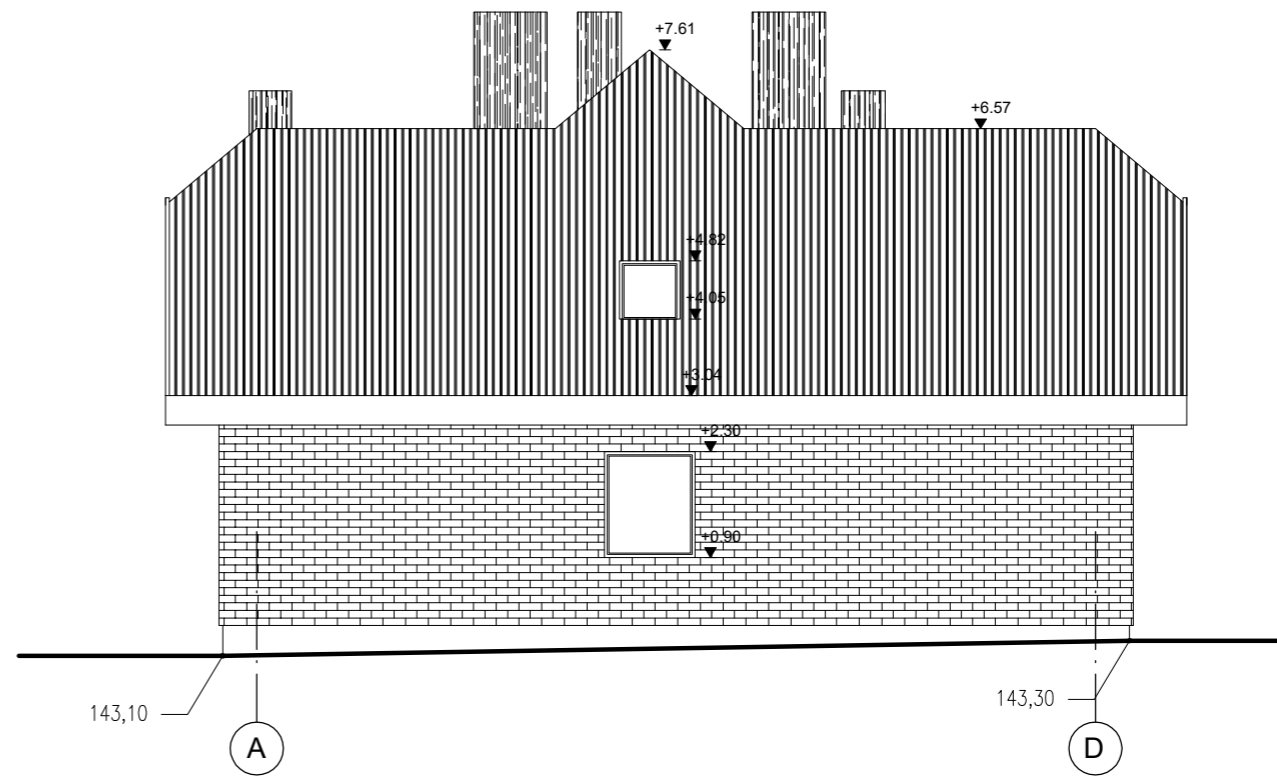
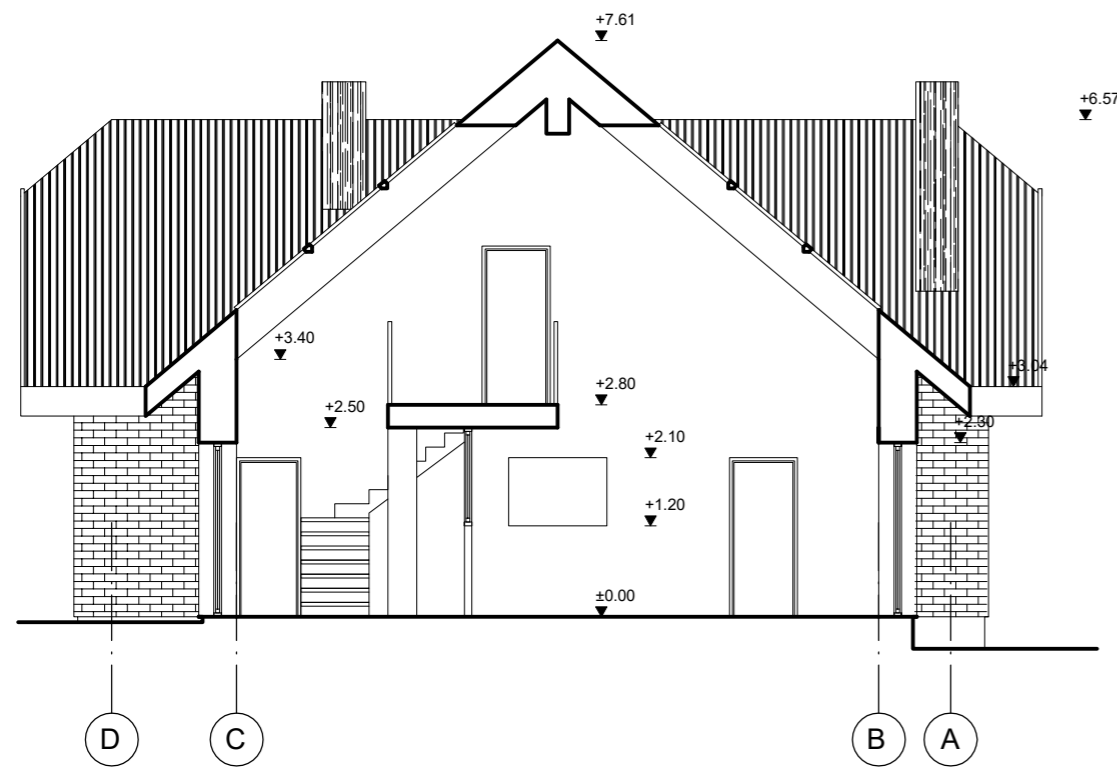
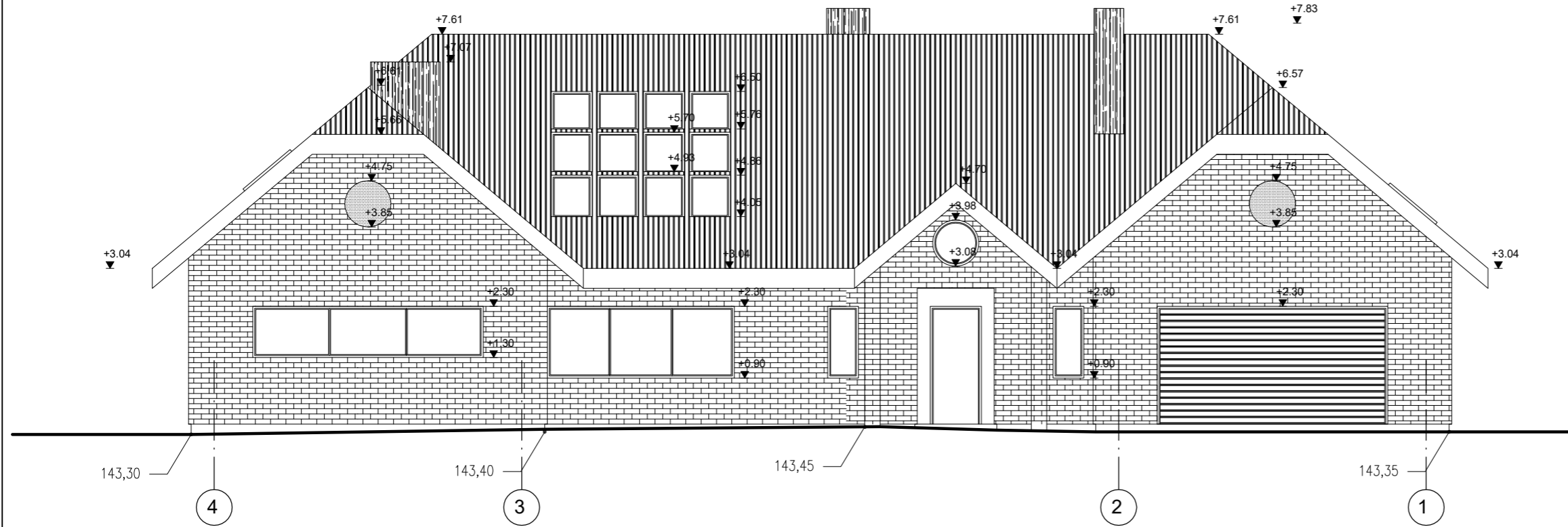

ŪKININKO SODYBOS GYVENAMOJO NAMO IR PAGALBINIO ŪKIO PASTATO, VILNIAUS R., SAV. MICKŪNŲ K., STATYBOS PROJEKTAS

PAREIGOS	ARESTATO NR.	PAVARDĖ	PARAŠAS	DATA	STOGO PLANAS M1:100		
PV.	A 291	T. BUDZYS	<i>[Signature]</i>		STADIJA	LAPAS	LAPŲ
ARCH.		T. BUDZYS	<i>[Signature]</i>		P.P.	AS-3	
					UŽSAKOVAS : STASYS KNYSTAUTAS		
					INDIVIDUALI VEIKLOS PAŽYMA NR. 120014, 2012-06-19		

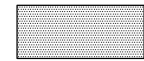

SUTARTINIAI PAŽYMĖJIMAI:

-  DEKORATYVINIS TINKAS, SPALVA- ŠV. GELŠVA
-  FASADINĖS APDAILOS PLYTELĖS, SPALVA- TAMSAI RUDA
-  COKOLINIS TINKAS, SPALVA- TAMSAI RUDA
-  STOGO DANGA- ČERPĖS, SPALVA- TAMSAI RUDA
-  KAMINŲ APDAILA- SKARDA, SPALVA- TAMSAI RUDA

PASTABOS:

1. Visus matmenis tikslinti vietoje;
2. Visi matmenys duoti metrais, du skaičiai po kablelio;
3. Gaminų atitikimas vietai yra gamintojo atsakomybė;
4. Prieš gaminių gamybą gamintojas privalo išsimačiuoti esamą situaciją;
5. Už standartinių gaminių technines charakteristikas atsako gamintojas;
6. Gaminiai į statybos vietą pristatomi supakuoti;
7. Prieš pradant statybas, būtina parengti darbo brėžinius;
8. VISI GAMINIAI PRIVALO TURĖTI LR CERTIFIKAVIMO CENTRO ATIKTIES DOKUMENTUS;
9. **PROJEKTAS ATITINKA STATYBOS NORMAS, HIGIENOS, PRIEŠGAISRINIUS REIKALAVIMUS;**
10. **PROJEKTO SPRENDINIUS GALIMA KEISTI TIK GAVUS PROJEKTO AUTORIAUS SUTIKIMĄ.**

ŪKININKO SODYBOS GYVENAMOJO NAMO IR PAGALBINIO ŪKIO PASTATO , VILNIAUS R., SAV. MICKŪNŲ K. , STATYBOS PROJEKTAS

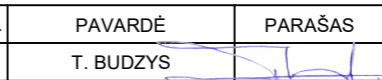
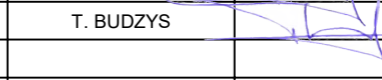
PAREIGOS	ARESTATO NR.	PAVARDĖ	PARAŠAS	DATA	FASADAI TARP AŠIŲ 4-1, A-D M1:100 PJŪVIS A-A M1:100		
PV.	A 291	T. BUDZYS			STADIJA	LAPAS	LAPŲ
ARCH.		T. BUDZYS			P.P.	AS-4	
					INDIVIDUALI VEIKLOS PAŽYMA NR. 120014, 2012-06-19		

UŽSAKOVAS : STASYS KNYSTAUTAS

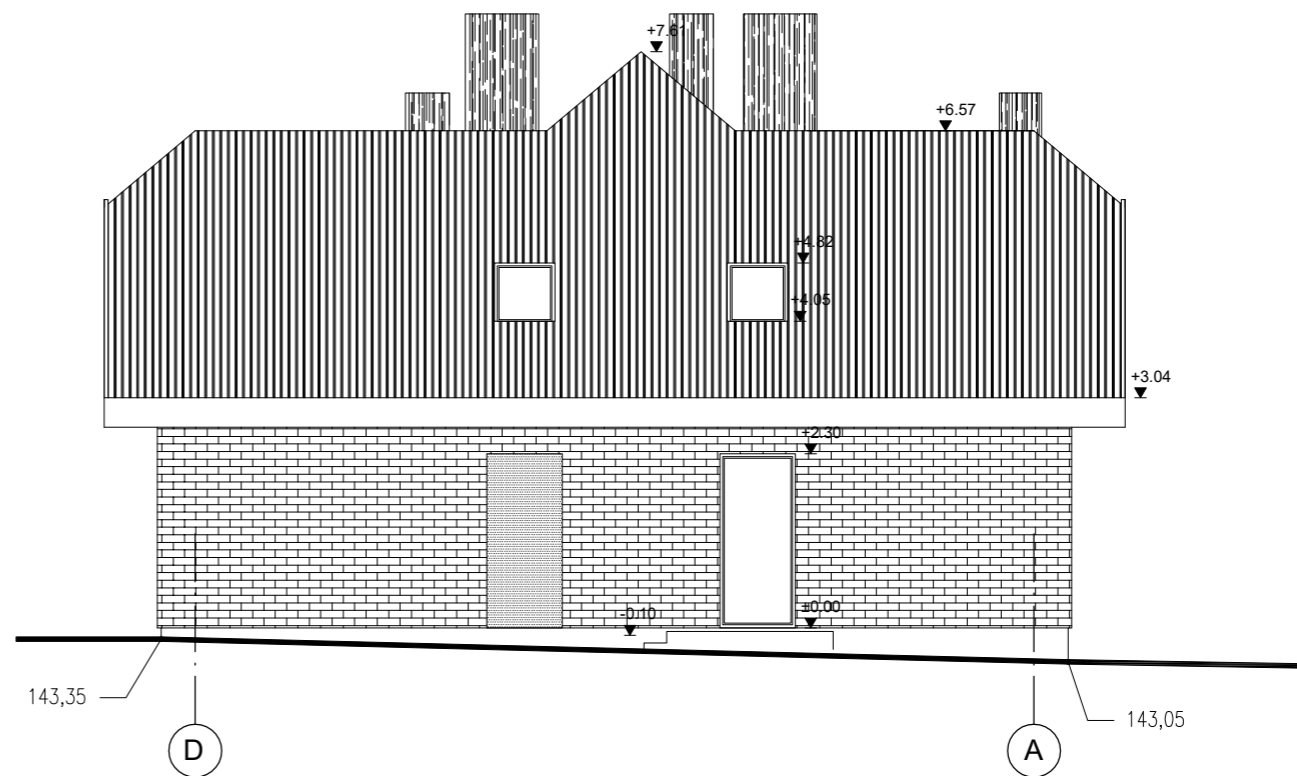
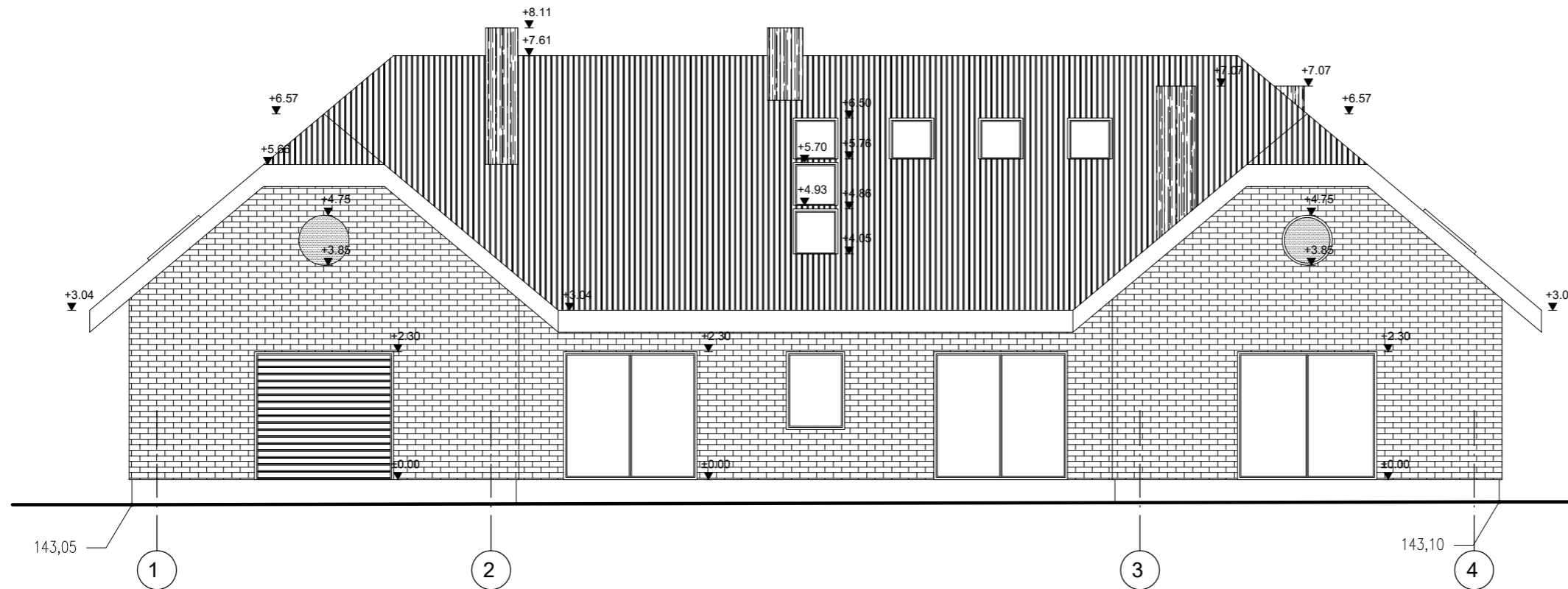

SUTARTINIAI PAŽYMĖJIMAI:

-  DEKORATYVINIS TINKAS, SPALVA- ŠV. GELŠVA
-  FASADINĖS APDAILOS PLYTELĖS, SPALVA- TAMSIAI RUDA
-  COKOLINIS TINKAS, SPALVA- TAMSIAI RUDA
-  STOGO DANGA- ČERPĖS, SPALVA- TAMSIAI RUDA
-  KAMINŲ APDAILA- SKARDA, SPALVA- TAMSIAI RUDA

PASTABOS:

1. Visus matmenis tikslinti vietoje;
2. Visi matmenys duoti metrais, du skaičiai po kablelio;
3. Gaminių atitikimas vietai yra gamintojo atsakomybė;
4. Prieš gaminių gamybą gamintojas privalo išsiamatuoti esamą situaciją;
5. Už standartinių gaminių technines charakteristikas atsako gamintojas;
6. Gaminiai į statybos vietą pristatomi supakuoti;
7. Prieš pradėdant statybas, būtina parengti darbo brėžinius;
8. VISI GAMINIAI PRIVALO TURĖTI LR CERTIFIKAVIMO CENTRO ATIKTIES DOKUMENTUS;
9. **PROJEKTAS ATITINKA STATYBOS NORMAS, HIGIENOS, PRIEŠGAISRINIUS REIKALAVIMUS;**
10. **PROJEKTO SPRENDINIUS GALIMA KEISTI TIK GAVUS PROJEKTO AUTORIAUS SUTIKIMĄ.**

ŪKININKO SODYBOS GYVENAMOJO NAMO IR PAGALBINIO ŪKIO PASTATO , VILNIAUS R., SAV. MICKŪNŲ K. , STATYBOS PROJEKTAS

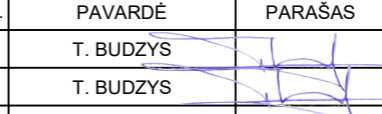
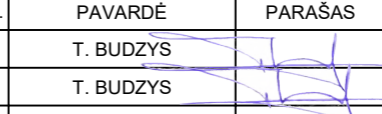
PAREIGOS	ARESTATO NR.	PAVARDĖ	PARAŠAS	DATA	FASADAI TARP AŠIŲ 1-4, D-A M1:100		
PV.	A 291	T. BUDZYS			STADIJA	LAPAS	LAPŲ
ARCH.		T. BUDZYS			P.P.	AS-5	
UŽSAKOVAS : STASYS KNYSTAUTAS					INDIVIDUALI VEIKLOS PAŽYMA NR. 120014, 2012-06-19		