

ŽEMĖS SKLYPŲ FORMAVIMO - PERTVARKYMO PROJEKTAS M 1: 500
SPRENDINIŲ BRĖŽINYS

Pertvarkomos teritorijos bendras plotas 0.4931 ha

2 priedas
PATVIRTINTA.
Nacionalinės žemės tarnybos
prie Žemės ūkio ministerijos
direktorius 2013 m. sausio 22 d.
įsakymu Nr. 1P-(1.3.)-37

Gatvė, namo Nr.	Statybininkų g. 30							
Kaimas (miestelis)								
Seniūnija								
Miestas (rajonas)	ALYTAUS							
Apskritis	ALYTAUS							
Kadastro vietovė:	ALYTAUS							
Žemės sklypo (sklypų) kadastr. Nr.	Kadastro numeris							
	bloko Nr.				žemės sklypo Nr.			
1101/0012:12	0	0	1	2	0	0	1	2

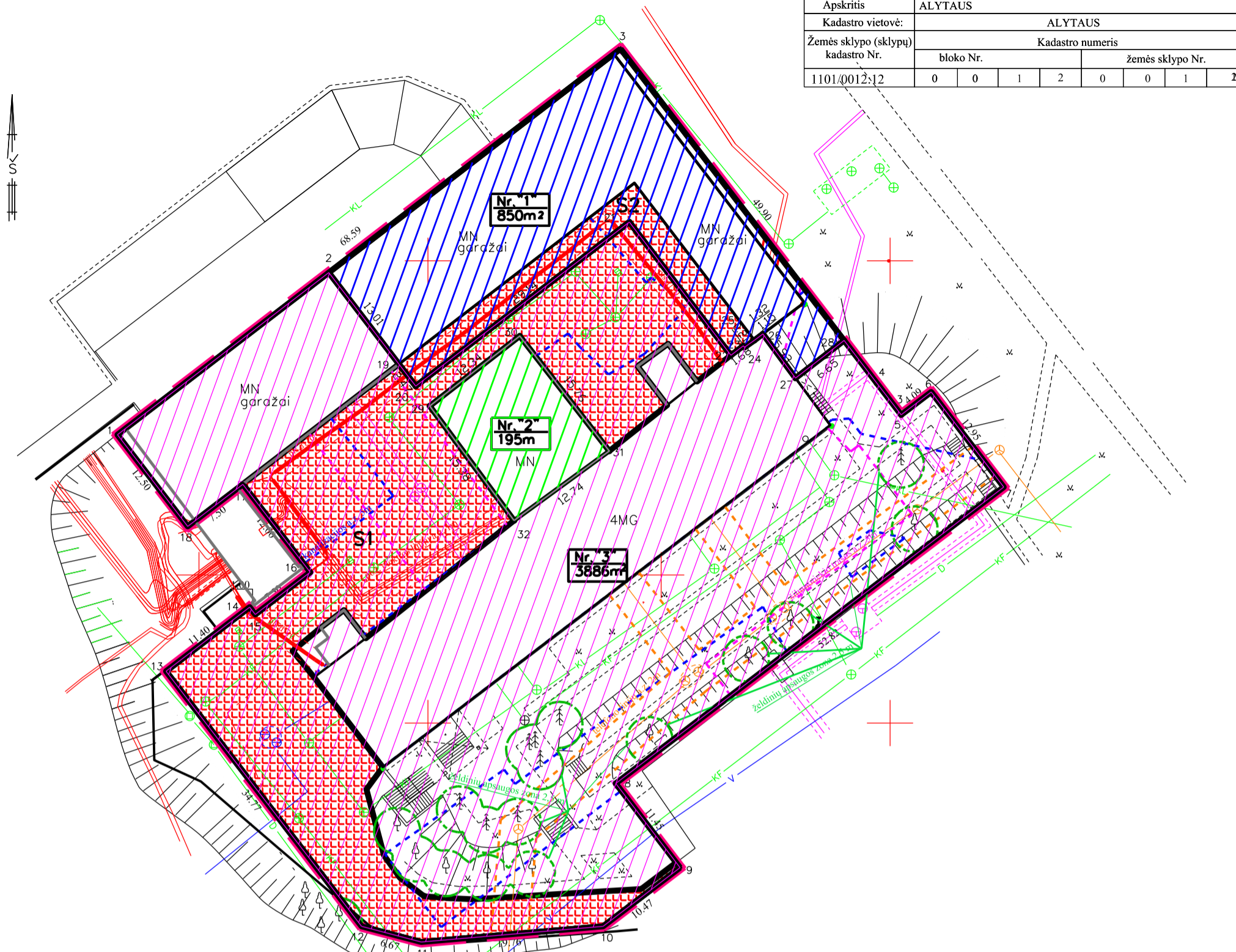

siūlomi nustatyti servitutai:
sklypui Nr. "1"

S2 - 203 - kelio servitutas - teisė važiuoti transporto priemonėmis (tarnaujantis daiktas) - 0.0151 ha.

103 - kelio servitutas - teisė važiuoti transporto priemonėmis (viešpataujantis daiktas) -S1, sklype Nr. "3".

sklypui Nr. "2"

103 - kelio servitutas - teisė važiuoti transporto priemonėmis (viešpataujantis daiktas) -S1, sklype Nr. "3".

103 - kelio servitutas - teisė važiuoti transporto priemonėmis (viešpataujantis daiktas) -S2, sklype Nr. "1".

sklypui Nr. "3"

S1 - 203 - kelio servitutas - teisė važiuoti transporto priemonėmis (tarnaujantis daiktas) - 0.1284 ha.

103 - kelio servitutas - teisė važiuoti transporto priemonėmis (viešpataujantis daiktas) -S2, sklype Nr. "1".

Sutartiniai ženklai

sutartinio ženklo žymėjimas	sutartinio ženklo aprašymas
	žemės sklypo riba
	gretimybė
	pastovūs riboženkliai
	vandentiekis
	nuotekų kanalizacija
	vandentiekio, nuotekų kanalizacijos a.z. 5 m
	pož. elektros linija
	pož. elektros linijų apsaugos zona 1 m
	šilumotiekis
	šilumotiekio apsaugos zona 5 m
	telefono kabelis
	telefono kabelio apsaugos zona 2 m
	želdinių apsaugos zona 2,5 m
	servituto žymėjimas

Žemės sklypo (sklypų) pagrindinė žemės naudojimo paskirtis, būdas ir pobūdis IKI pertvarkymo

žemės sklypo Nr.	plotas	pagrindinė žemės naudojimo paskirtis	būdas
1101/0012:12	0.4931	kita	inžinerinės infrastruktūros teritorijos

Žemės sklypo (sklypų) pagrindinė žemės naudojimo paskirtis, būdas ir pobūdis PO pertvarkymo

žemės sklypo Nr.	plotas	pagrindinė žemės naudojimo paskirtis	būdas
"1"	0.0850	kita	komercinės paskirties objektų teritorijos
"2"	0.0195	kita	komercinės paskirties objektų teritorijos
"3"	0.3886	kita	inžinerinės infrastruktūros teritorijos

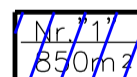

naudotojas - S. Bekampio IĮ

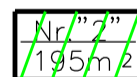

naudotojai: T. Lingio IĮ; Telia Lietuva, AB

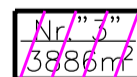

naudotojas - DNSB Statybininkų g. 30; Telia Lietuva, AB

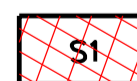

servitutas

Žemės sklypų formavimo ir pertvarkymo projektą parengęs asmuo

pareigos	vardas ir pavardė	kvalifikacijos pažymėjimo data, Nr.	parašas	data
matininkė	Nida Geštutaitė	2008-12-19 2R-FP-424		