

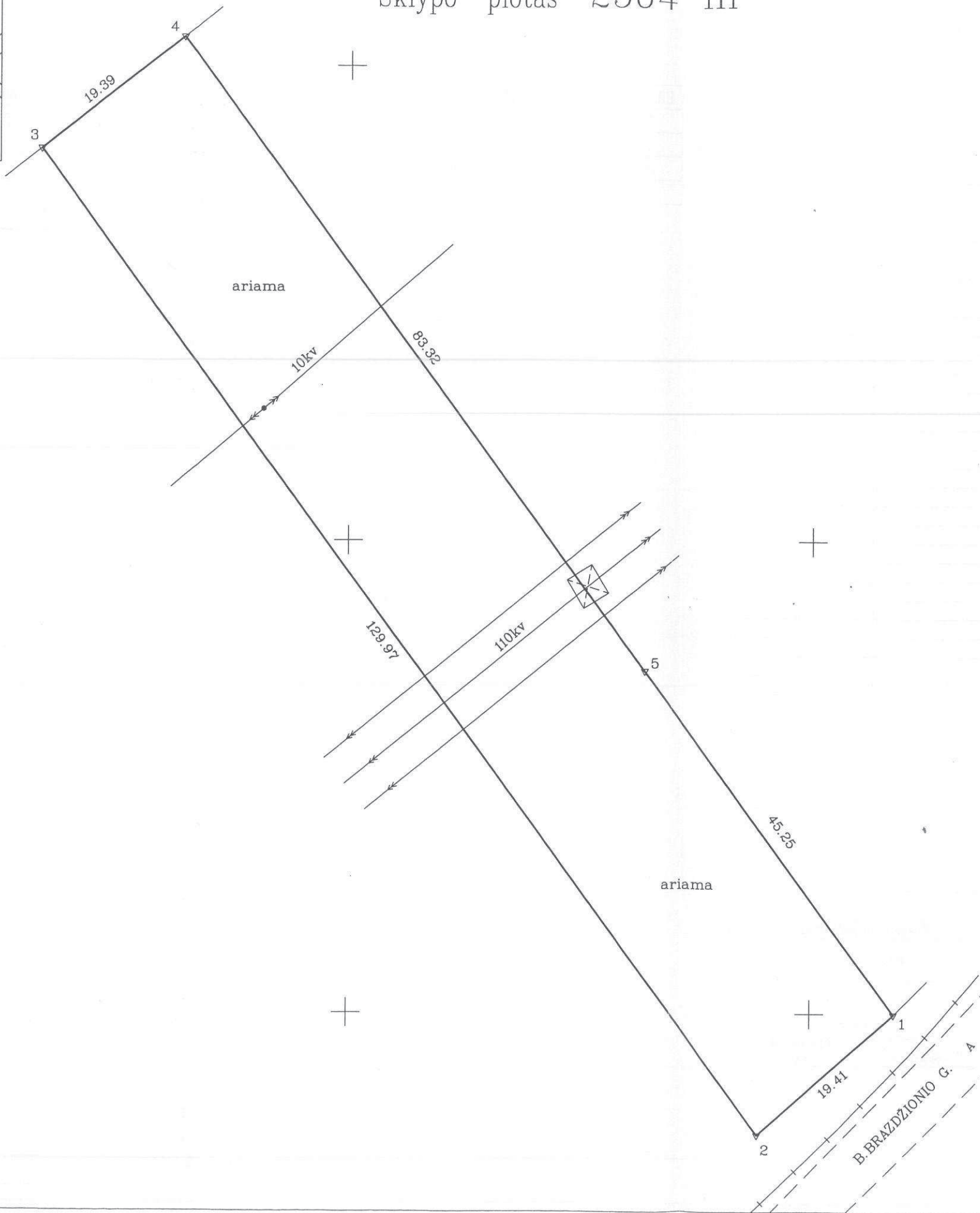

ŽEMĖS SKLYPO PLANAS M 1: 500

Sklypo plotas 2504 m²



6088700
491000

Kadastras:	vieta	KAUNAS	blokas	sklypas
Žemės sklypo kadastro Nr.			1 9 0 1 0 2 8 1 1 5 1 8	

Gatvė, namo Nr.	Žemės sklypas Nr. 342
Kaimas (miestelis)	
Seniūnija	ŠILAINIŲ
Miestas (rajonas)	KAUNAS
Apskritis	KAUNO

Gretimybė	Gretimo žemės sklypo kadastro Nr.	Pastabos
1-2		B. Brazdžionio g.
2-3		Valstybinė žemė
3-4	1901/0281:1286	
4-5-1	1901/0281:867	

ŽEMĖS SKLYPO RIBOS
PAŽYMĖTOS KADASTRO ŽEMĖLAPYJE
2014 m. 06 mėn. 9 d.
VI Registrų centro Kauno Filialas
(pareigos) (parašas) (vardas, pavardė)
Kadastrų eksperte
Nijolė Vaikasiene

Su paženklinimais vietovėje žemės sklypo ribomis, aprašytomis . 2014 . . . m.
kovą . . . mėn. 28. d. žemės sklypo paženklinimo-parodymo akte, ir nustatytu plotu sutinku:
Žemės savininkas (naudotojas):
Inga Želviene 2014-03-28
(vardas, pavardė) (parašas) (data)
Evaldas Želvys 2014-03-28
(parašas) (data)

Nacionalinės žemės tarnybos prie Žemės ūkio ministerijos
KAUNO miesto skyrius
Patikrino: Benediktas Gečas
Suderino: Šyrius vedėja
(pareigos) (parašas) (vardas, pavardė) (data)
Gincaikaitė
2014-05-14
Kauno miesto skyrius

UAB "ŽEMĖTVARKOS DARBAI"

Pareigos	Parašas	Vardas, pavardė	Data
DIR	<i>[Signature]</i>	S. KEMŽŪRA	2014-03-28
BNŽ	<i>[Signature]</i>	V. KUČINSKAS	2014-03-28
UŽS. NR.			

Uždaroji akcinė bendrovė
* DOKUMENTAMS *
Žemėtvarkos darbai

