



Juliaus Tomaševičiaus architektūros studija, ind. veik. Nr. 043912
Vilnius, Mikalojaus Husoviano g. 2, tel. +37063411907, el.p. julius.arch@gmail.com

PROJEKTINIAI PASIŪLYMAI

Statytojas (Užsakovas)	Laurynas Žvalionis
Adresas	Notiškių g. 2, Vilnius
Projekto pavadinimas	Vienbutis gyvenamas namas, Vilnius, Notiškių g. 2, statybos projektas
Kategorija	Neypatingas
Dalis	Bendroji
Stadija	Projektiniai pasiūlymai (PP)
Statybos rūšis	Nauja statyba

Pareigos	V. Pavardė	Parašas	Data
Projekto vadovas	J. Tomaševičius		2017-12
Projektuotojas	J. Tomaševičius		2017-12
Tvirtinu:	Laurynas Žvalionis		2017-12

Projekto Nr. 2017-11-27-NOT-BD

2017 m.

Vienbutis gyvenamas namas, Vilnius, Notiškių g. 2, statybos projektas

Projekto dokumentų sudėties žiniaraštis

Bylos Nr.	Pavadinimas	Puslapiai
	Dokumentai	1-4
	Igaliojimas	5
	Diplomas	6
	Draudimo polisas	7
	Toponuotrauka	8
	Projektavimo užduotis	9
	PV skyrimas	10
	Bendrieji statinio rodikliai	11-12
	Techninio projekto aiškinamasis raštas	13
	Sklypo planas. Dangų planas, Nužymėjimo planas M 1:500	14
	Auksčių planas M 1:500	15
	COKOLINIO AUKŠTO PLANAS M1:100	16
	1 AUKŠTO PLANAS M1:100	17
	STOGO SCHEMA M1:100	18
	PJŪVIS 1-1, A-A, B-B M1:100	19
	FASADAI TARP AŠIŲ 1-4, A-E M1:100	20
	FASADAI TARP AŠIŲ 4-1, E-A M1:100	21
	Vizualizacijos	22
	Fotomontazas	23

Esamų požeminių tinklų sutikslinimai

	Istaigos pavadinimas	Data	Vardas Pavardė	Parašas
1	AB "TEO LT"	2016.09.07	R. Žilkauskas	<i>[Signature]</i>
2	UAB "Vilniaus energija"	2016.09.01	L. ARČIŠKEVIČIENĖ	<i>[Signature]</i>
3	UAB "VGAET"	16.09.01	Ukrucka	<i>[Signature]</i>
4	AB Energijos skirstymo operatorius Reg. Nr. 5500...	16.09.05	J. Karkausis	<i>[Signature]</i>
5	UAB "Vilniaus viešasis transp."	16.09.01	A. Pauris	<i>[Signature]</i>
6	LITGRID AB Nr. 2926	16.09.07	V. Misiūnas	<i>[Signature]</i>
7	UAB "Skaidula"	16.09.01	P. Jankauskas	<i>[Signature]</i>
Išrašas tikras				

Miesto plėtros departamentas
Žemės duomenų skyrius

Miesto savivaldybės administracijos
Miesto plėtros departamentas
Žemės duomenų skyrius
Žemės vartojimo projekavimo poskyrio vyr. specialistas

Daiva Petrovskaja
2016.09.08

SI VILNIAUS PLŪTOS
GIS SKYRIUS
LILIA POZDEJEVA
2016.09.08
FAILAS GAUTAS

Išsidėstymo schema

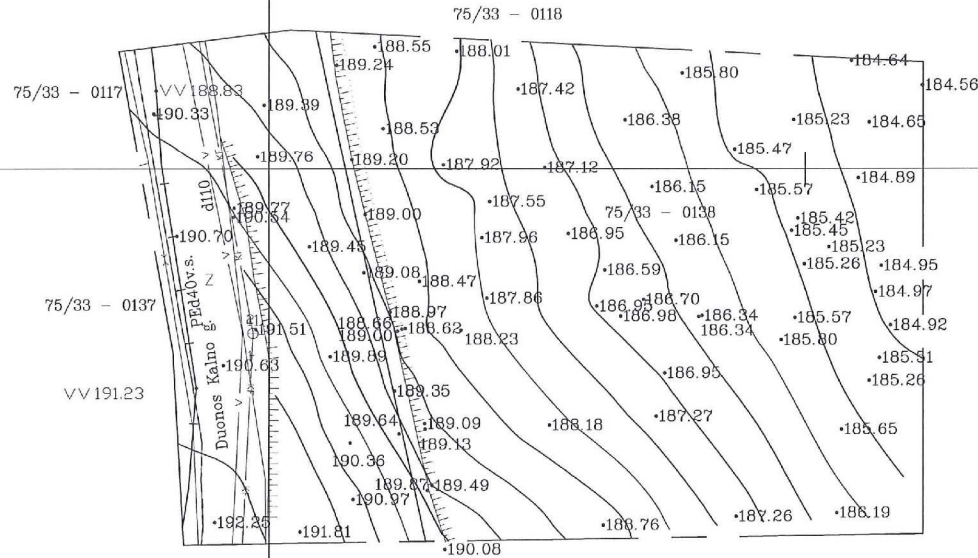
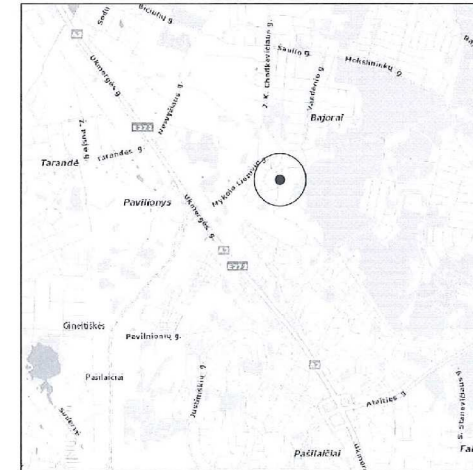

X=6068450
Y=579250

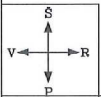

Koordinacių sistema LKS-94. Aukščių sistema LAS07

uabtiksliba@gmail.com
UŽDAROJI AKCINĖ BENDROVĖ

„TIKSLI RIBA“

	Licencijos Nr. :	Licenciją išdavė	Galiojimo laikas																								
<table border="1"> <tr> <td> <table border="1"> <tr> <td>Vykdytojas</td> <td>Parašas</td> <td>Data</td> <td>Objektas :</td> </tr> <tr> <td>Direktorius V.Kazlauskas</td> <td><i>[Signature]</i></td> <td>2016 08 29</td> <td>Topografinė nuotrauka M 1:500</td> </tr> <tr> <td>Geodezininkas J. Blaževič</td> <td>1GRV-623</td> <td>2016 08 29</td> <td>Vilniaus m. Duonos Kalno g. 8a</td> </tr> <tr> <td>Užsakovas</td> <td>Obj.nr.</td> <td>Lap.</td> <td></td> </tr> <tr> <td></td> <td></td> <td></td> <td>1/1</td> </tr> </table> </td> <td></td> <td></td> <td></td> </tr> </table>	<table border="1"> <tr> <td>Vykdytojas</td> <td>Parašas</td> <td>Data</td> <td>Objektas :</td> </tr> <tr> <td>Direktorius V.Kazlauskas</td> <td><i>[Signature]</i></td> <td>2016 08 29</td> <td>Topografinė nuotrauka M 1:500</td> </tr> <tr> <td>Geodezininkas J. Blaževič</td> <td>1GRV-623</td> <td>2016 08 29</td> <td>Vilniaus m. Duonos Kalno g. 8a</td> </tr> <tr> <td>Užsakovas</td> <td>Obj.nr.</td> <td>Lap.</td> <td></td> </tr> <tr> <td></td> <td></td> <td></td> <td>1/1</td> </tr> </table>	Vykdytojas	Parašas	Data	Objektas :	Direktorius V.Kazlauskas	<i>[Signature]</i>	2016 08 29	Topografinė nuotrauka M 1:500	Geodezininkas J. Blaževič	1GRV-623	2016 08 29	Vilniaus m. Duonos Kalno g. 8a	Užsakovas	Obj.nr.	Lap.					1/1						
<table border="1"> <tr> <td>Vykdytojas</td> <td>Parašas</td> <td>Data</td> <td>Objektas :</td> </tr> <tr> <td>Direktorius V.Kazlauskas</td> <td><i>[Signature]</i></td> <td>2016 08 29</td> <td>Topografinė nuotrauka M 1:500</td> </tr> <tr> <td>Geodezininkas J. Blaževič</td> <td>1GRV-623</td> <td>2016 08 29</td> <td>Vilniaus m. Duonos Kalno g. 8a</td> </tr> <tr> <td>Užsakovas</td> <td>Obj.nr.</td> <td>Lap.</td> <td></td> </tr> <tr> <td></td> <td></td> <td></td> <td>1/1</td> </tr> </table>	Vykdytojas	Parašas	Data	Objektas :	Direktorius V.Kazlauskas	<i>[Signature]</i>	2016 08 29	Topografinė nuotrauka M 1:500	Geodezininkas J. Blaževič	1GRV-623	2016 08 29	Vilniaus m. Duonos Kalno g. 8a	Užsakovas	Obj.nr.	Lap.					1/1							
Vykdytojas	Parašas	Data	Objektas :																								
Direktorius V.Kazlauskas	<i>[Signature]</i>	2016 08 29	Topografinė nuotrauka M 1:500																								
Geodezininkas J. Blaževič	1GRV-623	2016 08 29	Vilniaus m. Duonos Kalno g. 8a																								
Užsakovas	Obj.nr.	Lap.																									
			1/1																								



TVIRTINU:
Statytojas
Laurynas Žvalionis

PROJEKTINIŲ PASIŪLYMŲ RENGIMO UŽDUOTIS

2017 Lapkričio 27 d.

Vilnius

1. **Projekto pavadinimas:** Vienbutis gyvenamas namas, Vilnius, Notiškių g. 2, statybos projektas.
2. **Žemės sklypo ir statinio pagrindiniai rodikliai:**
Sklypo bendrieji rodikliai:
Sklypo plotas – 844 m²
Sklypo užstatymo intensyvumas – iki 0,4
Sklypo užstatymo tankumas – iki 25 %
Želdynų plotas – iki 25 %
Pastato bendrieji rodikliai:
Statinių pagrindinė naudojimo paskirtis - (6.1) – Gyvenamosios paskirties (vieno buto) pastatai
Pastato bendras plotas – iki 250 m²
Pastato naudingas plotas – iki 250 m²
Pastato tūris – iki 1000 m³
Aukštų skaičius – 1-2 a. su cokoliu
Pastato aukštis – iki 8.5 m
Statybos rūšis: Nauja statyba
Statinio kategorija: Neypatingas
3. **Projektinių pasiūlymų paskirtis :**
Informuoti visuomenę apie visuomenei svarbaus statinio numatomą projektavimą.
4. **Projektinių pasiūlymų sudėtis**
Aiškinamasis raštas, grafinė dalis (sklypo plano schema, aukštų planų schemos, pastato charakteringų pjūvių schemos, pastato fasadai), vizualizacija, aplinkos analize.
5. **Statytojo pateikiami dokumentai ir kiti duomenys:**
Sklypo nuosavybės dokumentai, žemės sklypo planas
6. **Statytojui pateikiamų projektinių pasiūlymų kopijų ir kompiuterinių laikmenų su įrašyta projektinių pasiūlymų kopija kiekis:**
Parengiama viena popierinės bylos kopija ir viena kompiuterinė laikmena

BENDRIEJI STATINIŲ RODIKLIAI

OBJEKTAS: VIENBUTIS GYVENAMAS NAMAS, VILNIUS, NOTIŠKIŲ G. 2, STATYBOS PROJEKTAS

Šiame priede nurodomi sklypo ir statinių (techniniai ir paskirties) rodikliai bendruoju atveju. Projekte nurodomi konkretaus sklypo ir konkretaus statinio bendrieji rodikliai.

Pavadinimas	Mato vienetas	Kiekis	Pastabos
-------------	---------------	--------	----------

I. SKLYPAS

1. sklypo plotas	m ²	844	
2. sklypo užstatymo intensyvumas	%	25	
3. sklypo užstatymo tankumas	%	22	

II. PASTATAI

1. VIENBUTIS GYVENAMAS NAMAS 1

1. Pastato paskirties rodikliai (gamybos, kitos planuojamos ūkinės veiklos, paslaugų apimtis, butų, vietų, lovų, aptarnaujamų žmonių skaičius, kiti rodikliai).

2. Pastato bendras plotas.*	m ²	212,06	
3. Pastato naudingas plotas.*	m ²	212,06	
4. Pastato tūris.*	m ³	742	
5. Aukštų skaičius.*	vnt.	1 su cokoliu	
6. Pastato aukštis.*	m	5,80	
7. Butų skaičius (gyvenamajame name)	vnt.	1	
8. Energinio naudingumo klasė. [5.41]		A	
9. Pastato (patalpų) akustinio komforto sąlygų klasė. [5.38]; [5.43]		C	
10. Statinio atsparumo ugniai laipsnis		II	
10. Kiti specifiniai pastato rodikliai.“			

Pavadinimas	Mato vienetas	Kiekis	Pastabos
-------------	---------------	--------	----------

IV. INŽINERINIAI TINKLAI

(Nurodomas kiekvienos paskirties inžinerinių tinklų pavadinimas)

4.1. Bendras kiekvienos paskirties inžinerinių tinklų ilgis:

4.1.1. Savitakinės buitinių nuotekų linijos:	
4.1.1.1. PVC vamzdžiai $\varnothing 110$ mm	m
4.1.2. Vandentiekis :	
4.1.2.1. Plastikiniai PE vamzdžiai PN10; $\varnothing 32$ mm	m
4.1.3. Elektros tiekimas	
4.1.3.1. 0,4 kV elektros kabeliai $5 \times 10 \text{ mm}^2$ CU	m

V. KITI STATINIAI

5.1. Vandens gręžinys 1,6 m ³ /p	vnt
5.2. Buitinių nuotekų valymo įrenginys 1,4 m ³ /p	vnt
5.3. Išvalytų nuotekų talpykla 5 m ³ /p	vnt

* Žvaigždute pažymėti rodikliai apskaičiuojami vadovaujantis Nekilnojamojo turto kadastrinių matavimų ir kadastro duomenų surinkimo taisyklėmis, kurias tvirtina Lietuvos Respublikos žemės ūkio ministras. Baigus statybą ir atlikus kadastrinius matavimus šie rodikliai gali turėti neesminių nukrypimų

Statinio projekto vadovas PV Julius Tomaševičius

(vardas, pavardė, parašas, kvalifikacijos atestato arba pažymos Nr., data)

Statytojas tvirtinu: Laurynas Žvalionis

Pastaba. Statinio bendrieji rodikliai lentelės ar kita forma nurodomi Projekto bendrojoje dalyje.

Vienbutis gyvenamas namas, Vilnius, Notiškių g. 2, statybos projektas

AIŠKINAMASIS RAŠTAS

IŠEITIES DUOMENYS

Vienbutis gyvenamas namas, Vilnius, Notiškių g. 2, statybos projektas ruošiamas remiantis projektavimo užduotimi.

ESAMA PADĖTIS

Vienbučių-dvibučių gyvenamųjų namų statybai skirtas sklypas yra Notiškių g. 2, Vilniaus m. sklypo plotas 844 m².

Žemės sklypo paskirtis: kita. Naudojimo paskirtis: Mažaaukščių gyvenamųjų namų statybos.

Sklype pastatų nėra.

Nagrinėjamoje teritorijoje reljefo kritimas yra nuo 186,50 iki 191,00. Vertingų želdinių teritorijoje nėra.

GENPLANIO PRINCIPINIAI SPRENDIMAI

Sklypo planas projektuotas remiantis topografinė nuotrauka. Sklypas projektuojamas per du lygius, apatiniame 187.00 lygijje privažiavimas, ūkinė dalis, viršutiniame ties 189.90 altitūde rekreacija poilsis. Gyvenamas namas projektuojamas atitrauktas nuo privažiavimo 3.00 m rytų pusėje, šiaurės pusėje namas atitrauktas 3.00 m nuo žemės sklypo ribos, vakarų pusėje 19.53 m nuo sklypo ribos, nuo pietų pusės namas atitrauktas 4.58 m. Planuojamas pastato aukštis – 1 aukštas su cokoliniu aukštu, ne aukščiau kaip 5.80 m.

Vakarų kiemo dalis skirta rekreacijai, prie įvažiavimo rytų pusėje automobilių parkingas. Kieme yra 2 automobilio parkavimo vietos ir 2 garažuose. Šalia pagrindinio įvažiavimo yra įrengta aikštelė buitiniams atliekoms surinkti. Automobilių ir pėsčiųjų takai gristi trinkelėmis.

Pastato aukštingumas ir orientacija suplanuoti taip, kad gretimuose pastatuose būtų užtikrinta normatyvinė patalpų insoliacijos trukmė. Sklypas aptvertas sklypo ribose dekoratyvine – 1,8 m aukščio metalo tinklo tvora. TVOROS IR ATRAMINIŲ SIENUČIŲ STATYBOS DARBUS VYGDYTI LAIKANTIS STR STR 1.01.03:2017 „Statinių klasifikavimas“ REIKALAVIMŲ

ARCHITEKTŪRINIAI - PLANINIAI SPRENDINIAI

Vieno aukšto su cokoliu vieno buto namas suprojektuotas vienai keturių asmenų šeimai. Namas suprojektuotas per du lygius. Cokoliniame aukšte yra tambūras, katilinė, garažas, pagalbinės pat., laiptais patenkame į pirmą aukštą ten suprojektuotas gyv. kambarys, virtuvė, vonios k., trys miegami kambariai, drabužinė, pag. patalpos.

LAUKO IR VIDAUS APDAILA

Stogas sutapdintas-šlaitinis su parapetu stogo danga – bituminė t. pilkos spalvos arba valcuota skarda. Sienų apdaila tinkas pilkos spalvos, klinkerinės plytelės pilkos spalvos ir natūralaus medžio pilkšvai dažyto arba fibrocementinės lentelės. Langų rėmai ir lauko durys plastikiniai pilkos spalvos lauke ir baltos viduje.

PAVELDO APSAUGA

Su kultūros paveldu susijusių objektų teritorijoje nėra.

Projektas atitinka statybos normas ir taisykles, ekologinius, higieninius bei priešgaisrinius reikalavimus.

Projektą keisti leidžiama tik gavus projekto autoriaus sutikimą su projektą derinusiomis tarnybomis.

Atestato Nr.	PROJEKTUOTOJAS: Juliaus Tomaševičiaus architektūros studija				AIŠKINAMASIS RAŠTAS	Laida
						0
	PV	J. Tomaševičius			2017-11-27-NOT-BD	Lapų
						1

1 AUKŠTO NAMO KONSTRUKCIJŲ
MEDŽIAGIŠKUMAS

Pamatai	monolitinis G/B
Sienos	Mūrinės
Stogas	Šlaitinis/Medinis

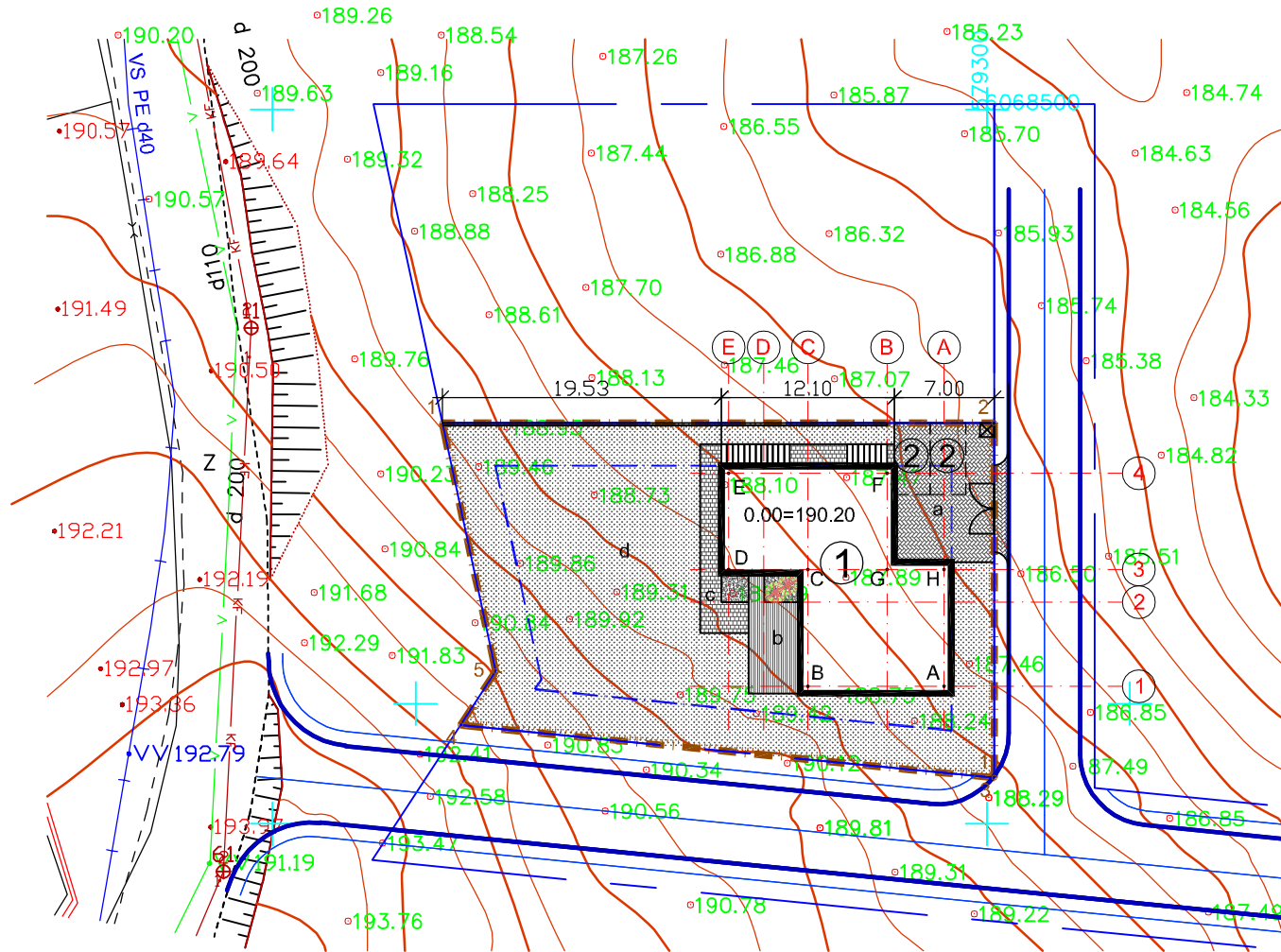

PROJEKTO VADOVAS sklypo kampų koordinatės		
Taško Nr.	X	Y
1	6068478.06	579261.88
2	6068478.06	579300.52
3	6068453.22	579300.52
4	6068456.91	579263.15
5	6068460.69	579265.62

PASTATO 1 AŠIŲ KOORDINATĖS		
Taško Nr.	X	Y
A	6068459.6488	579297.0046
B	6068459.6488	579287.4546
C	6068467.7988	579287.4546
D	6068467.7988	579281.9246
E	6068474.5488	579281.9246
F	6068474.5488	579293.0046
G	6068467.7988	579293.0046
H	6068467.7988	579297.0046

BENDRIEJI RODIKLIAI

Pastatų bendras plotas	212.06 m ²
Pastatų tūris	742 m ³
Užstatymo plotas	183 m ²
Sklypo plotas	844 m ²
Užstatymo procentas	22 %
Užstatymo intensyvumas	25 %
Apželtintas plotas	60 %
Parkavimo vietų sk.	4 vnt.

EKSPLIKACIJA:

- 1 PROJ. DVIBUTIS GYV. NAMAS
- 2 PARKAVIMO VIETOS
- a |VAŽIAVIMAS
- b MEDINĖ TERASA
- c PĖSČIŪJŲ TAKAI
- d REKREACINĖ ZONA

- TVORA 1.6 m AUKSČIO
- SKLYPO RIBOS
- STATYBOS RIBA
- 1,2,3 ... |REGISTRUOTOS SKLYPO RIBOS
- ☒ BUITINIŲ ATLIEKŲ SURINKIMO KONTEINERIAI

SUTARTINIAI ŽYMĖJIMAI:

- Žvyro danga
- Trinkelės automobiliams
- Pėsčiųjų takų trinkelės
- Mediniė danga
- Žolė

Išsidėstymo schema

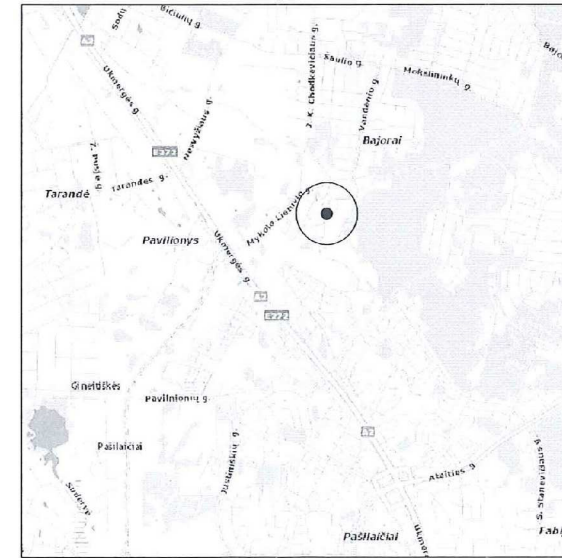

Esamų požeminių tinklų sutikslinimai

	Ištaigos pavadinimas	Data	Vardas Pavardė	Parašas
1	AB "TEO LT"	2016.09.07	R. Žukauskas	
2	UAB "Vilniaus energija"	2016.09.01	L. Arakševičienė	
3	UAB "VGAET"	16.09.01	A. Kulela	
4	AB Energijos skirstymo operatorius Reg. Nr. 5500..	16.09.05	L. Kulela	
5	UAB "Vilniaus viešasis transp."	16.09.01	A. Pauras	
6	LITGRID AB Nr. 2726	16.09.07	G. Miskinis	
7	UAB "Skaidula"	16.09.01	P. J. J. J.	
Išrašas tikras				

Miesto plėtros departamentas
Žemės duomenų skyrius

Daina Petrovskaja
2016.09.08

SI VILNIAUS PLŪTOS
GIS SKYRIUS
ELIJA POZDEJEVA
2016.09.08
FAILAS GAUTAS

Koordinacijų sistema LKS-94. Aukščių sistema LAS07

"TIKSLI RIBA"			
Licencijos Nr. :	Licenciją išdavė	Galiojimo laikas	
UAB TIKSLI RIBA	uaatiksliriba@gmail.com		
Uždaroji akcinė bendrovė			
Vykdytojas	Parašas	Data	Objektas :
Direktorius V. Kazlauskas		2016 08 29	Topografinė nuotrauka M 1:500
Geodezininkas J. Blaževič 1GKV-623		2016 08 29	Vilniaus m. Duonos Kalno g. 8a
Užsakovas	Obj.nr.	Lap.	
			1/1

1 PASTATO +/-0.00=190.20, KRAIGO=194.50

Projektas atitinka priešgaisrinių, sanitarinių ir aplinkosauginių normų reikalavimus

Atest. Nr.	Projekto pavadinimas :						
	Vienbutis gyvenamas namas, Vilnius, Notiškių g. 2, statybos projektas						
	Brėžinys:	Sklypo planas. Dangų planas					
	Pareigos						V. Pavardė
	PV	J. Tomaševičius		2017			
	Arch.	J. Tomaševičius					
Statytojas:	Laurynas Žvalionis	Kodas	Brėž. nr.	Stadija	Dalis	Laida	Mastelis
	2017-11-27-NOT-SP	1	TDP	SP	0	1 : 500	

1 AUKŠTO NAMO KONSTRUKCIJŲ
MEDŽIAGIŠKUMAS

Pamatai	monolitinis G/B
Sienos	Mūrinės
Stogas	Šlaitinis/Medinis

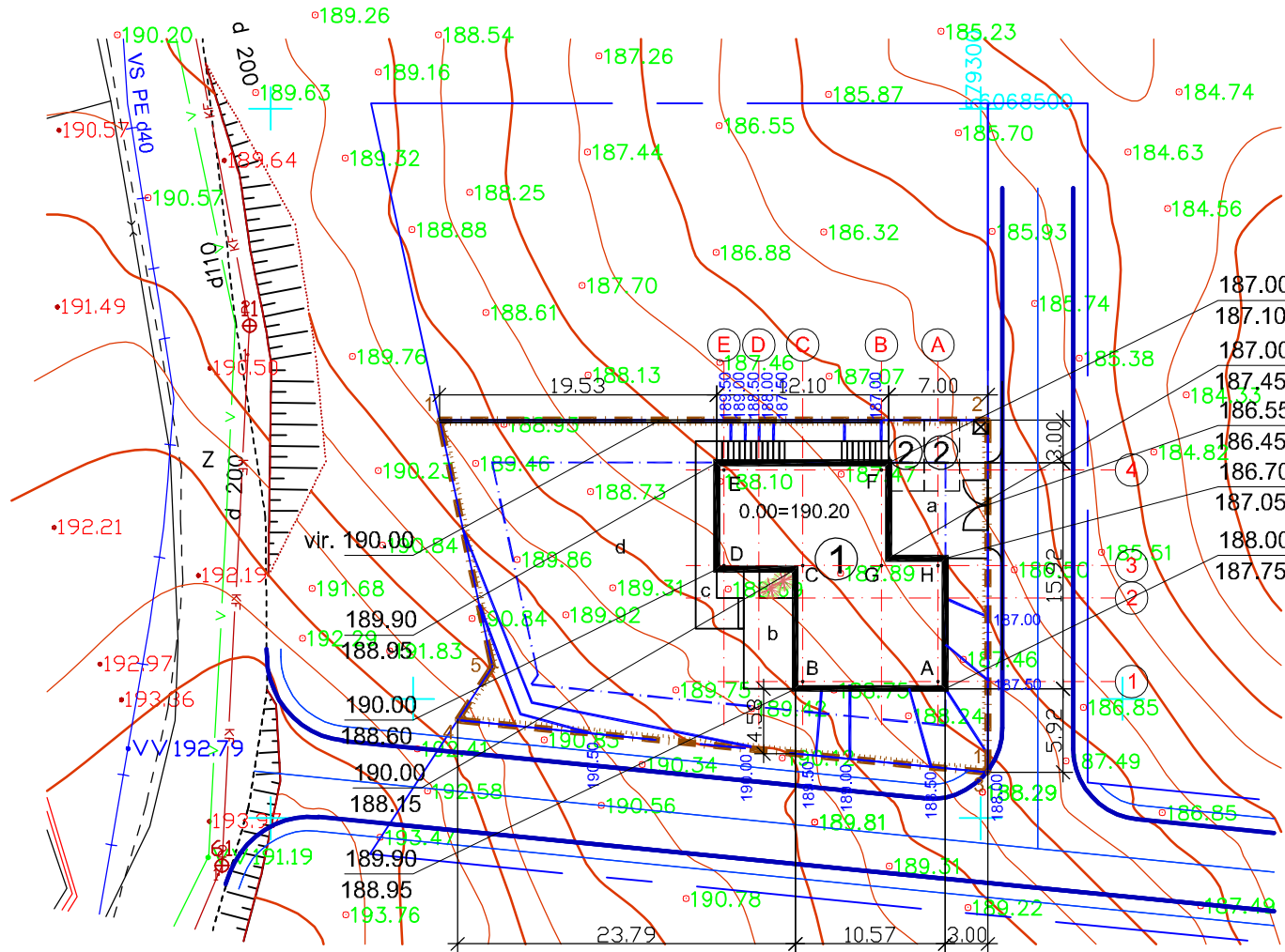

BENDRIEJI RODIKLIAI

Pastatų bendras plotas	212.06 m ²
Pastatų tūris	742 m ³
Užstatymo plotas	183 m ²
Sklypo plotas	844 m ²
Užstatymo procentas	22 %
Užstatymo intensyvumas	25 %
Apželtintas plotas	60 %
Parkavimo vietų sk.	4 vnt.

PROJEKTO VADOVAS sklypo kampų koordinatės		
Taško Nr.	X	Y
1	6068478.06	579261.88
2	6068478.06	579300.52
3	6068453.22	579300.52
4	6068456.91	579263.15
5	6068460.69	579265.62

PASTATO 1 AŠIŲ KOORDINATĖS		
Taško Nr.	X	Y
A	6068459.6488	579297.0046
B	6068459.6488	579287.4546
C	6068467.7988	579287.4546
D	6068467.7988	579281.9246
E	6068474.5488	579281.9246
F	6068474.5488	579293.0046
G	6068467.7988	579293.0046
H	6068467.7988	579297.0046

EKSPLIKACIJA:

- 1 PROJ. DVIBUTIS GYV. NAMAS
- 2 PARKAVIMO VIETOS
- a |VAŽIAVIMAS
- b MEDINĖ TERASA
- c PĖSČIŲJŲ TAKAI
- d REKREACINĖ ZONA

- TVORA 1.6 m AUKŠČIO
- SKLYPO RIBOS
- - - STATYBOS RIBA
- 1,2,3 ... |REGISTRUOTOS SKLYPO RIBOS
- ☒ BUITINIŲ ATLIKŲ SURINKIMO KONTEINERIAI

Išsidėstymo schema

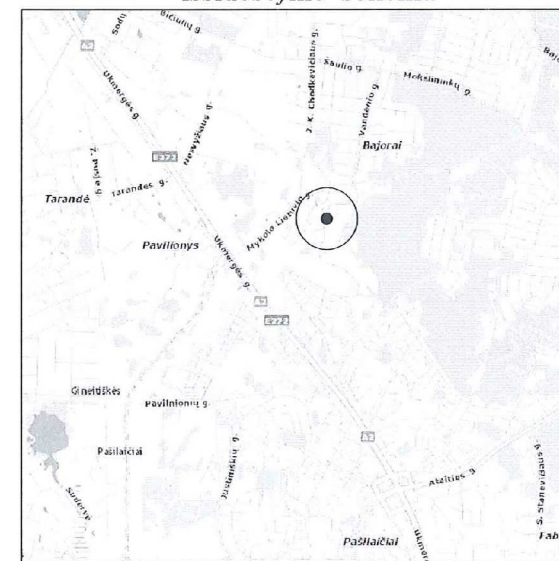

Esamų požeminių tinklų sutikslinimai

	Istaigos pavadinimas	Data	Vardas Pavardė	Parašas
1	AB "TEO LT"	2016.09.07	R. Žukauskas	[Signature]
2	UAB "Vilniaus energija"	2016.09.01	L. Arakševičienė	[Signature]
3	UAB "VGAET"	16.09.01	A. Kulela	[Signature]
4	AB Energijos skirstymo operatorius Reg. Nr. 5500..	16.09.05	L. Kulela	[Signature]
5	UAB "Vilniaus viešasis transp."	16.09.01	A. Pauras	[Signature]
6	LITGRID AB Nr. 2726	2009.07	G. Miskinis	[Signature]
7	UAB "Skaidula"	16.09.01	P. J. J.	[Signature]
Išrašas tikras				

Miesto plėtros departamentas
Žemės duomenų skyrius

Siūlytinio miesto savivaldybės administracijos
miesto plėtros departamento
žemės duomenų skyriaus
žemės sklypų projektavimo poskyrio vyr. specialistas
Dailė Petrovskaja
2016.09.08

SI VILNIAUS PLŪTOS
GIS SKYRIUS
ELIJA POZDEJEVA
2016.09.08
FAILAS GAUTAS

Koordinacijų sistema LKS-94. Aukščių sistema LAS07			
uabtiksliriba@gmail.com			
UŽDAROJI AKCINĖ BENDROVĖ			
"TIKSLI RIBA"			
Licencijos Nr. :	Licenciją išdavė	Galiojimo laikas	
Vykdotojas	Parašas	Data	Objektas :
Direktorius V. Kazlauskas	[Signature]	2016 08 29	Topografinė nuotrauka M 1:500
Geodezininkas J. Blaževičius	[Signature]	2016 08 29	Vilniaus m. Duonos Kalno g. 8a
Užsakovas	Obj.nr.	Lap.	
			1/1

1 PASTATO +/-0.00=190.20, KRAIGO=194.50

Projektas atitinka priešgaisrinių, sanitarinių ir aplinkosauginių normų reikalavimus

Atest. Nr.	Julius Tomaševičiaus architektūros studija, Ind. veik. Nr. 043912, Vilnius, M. Husoviano g. 2 mob. +37063411907, julius.arch@gmail.com				Projekto pavadinimas : Vienbutis gyvenamas namas, Vilnius, Notiškių g. 2, statybos projektas					
	Pareigos	V. Pavardė	Parašas	Data	Brėžinys:					
	PV	J. Tomaševičius	[Signature]	2017	Sklypo planas. Aukščių planas					
	Arch.	J. Tomaševičius	[Signature]							
Statytojas: Laurynas Žvalionis					Kodas	Brėž. nr.	Stadija	Dalis	Laida	Mastelis
					2017-11-27-NOT-SP	1	TDP	SP	0	1 : 500

Pastabos:
1. TVOROS IR ATRAMINIŲ SIENUČIŲ STATYBOS DARBUS VYGDYTI LAIKANTIS STR 1.01.03:2017 „Statinių klasifikavimas“ REIKALAVIMŲ

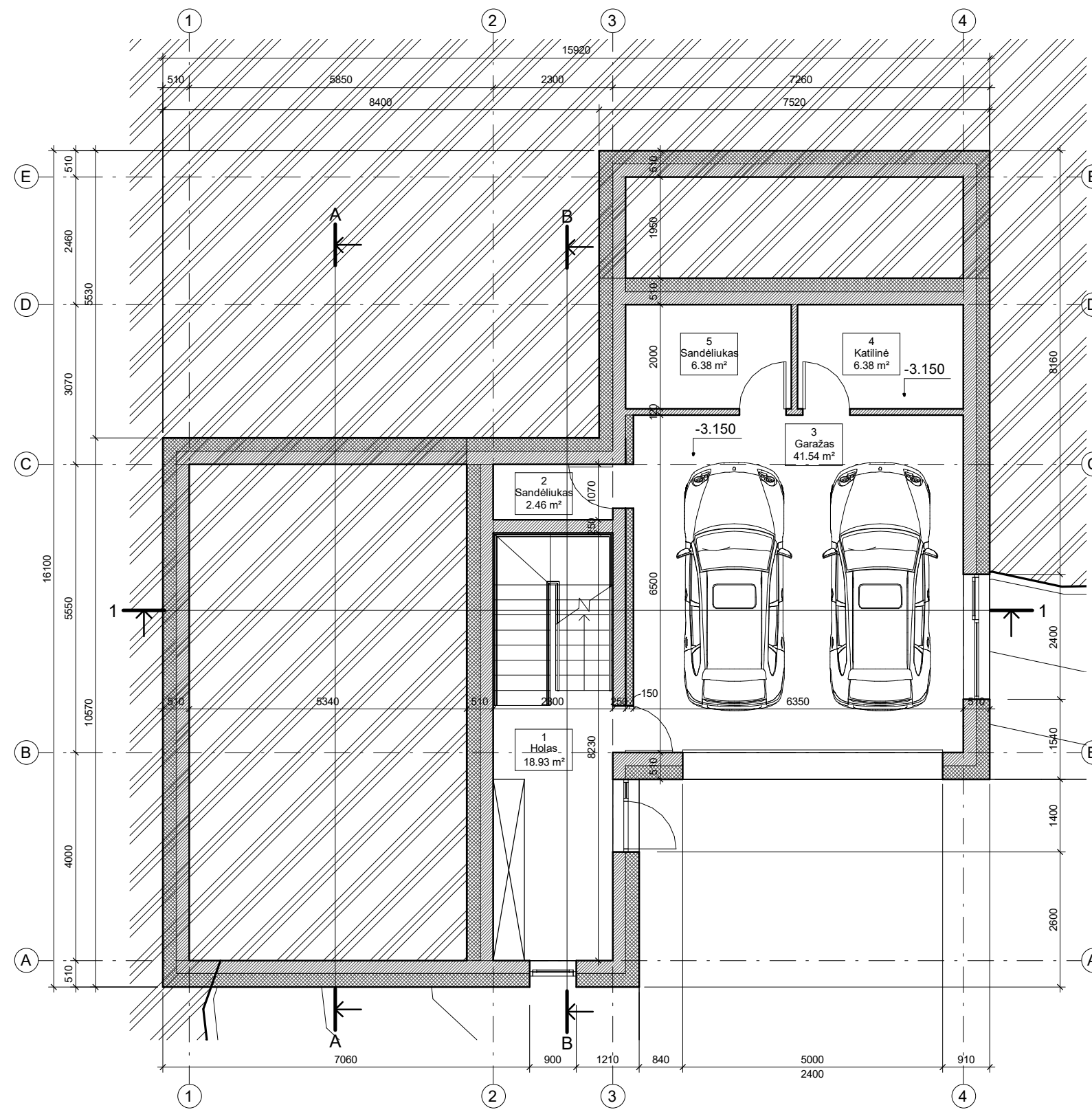

Patalpų eksplikacija		
Numeris	Pavadinimas	Plotas

0 Rūsys		
1	Holas	18.93 m ²
2	Sandėliukas	2.46 m ²
3	Garažas	41.54 m ²
4	Katilinė	6.38 m ²
5	Sandėliukas	6.38 m ²
		75.69 m ²

1 aukštas		
6	Koridorius	3.32 m ²
7	Dušas	4.30 m ²
8	Sandėliukas	3.45 m ²
10	Gyv. kambarys	53.48 m ²
11	Koridorius	8.53 m ²
12	Vonia	11.43 m ²
13	Drabužinė	4.81 m ²
14	Kambarys	20.07 m ²
15	Kambarys	13.49 m ²
16	Kambarys	13.49 m ²
		136.37 m ²
		212.06 m ²

Atest. Nr.	Julius Tomaševičiaus architektūros studija, Ind. veik. Nr. 043912, Vilnius, M. Husoviano g. 2 mob. +37063411907, julius.arch@gmail.com			Projekto pavadinimas : Vienbutis gyvenamas namas, Vilnius, Notiškių g. 2, statybos projektas											
				Brėžinys: Cokolinio aukšto planas											
	Pareigos	V. Pavardė	Parašas							Data					
	PV	J. Tomaševičius	<i>JTM</i>							2017					
	Arch.	J. Tomaševičius			Kodas										
Statytojas:				Laurynas Žvalionis	2017-11-27-NOT-SA	Brėž. nr.	4	Stadija	TDP	Dalis	SA	Laida	0	Mastelis	1 : 100

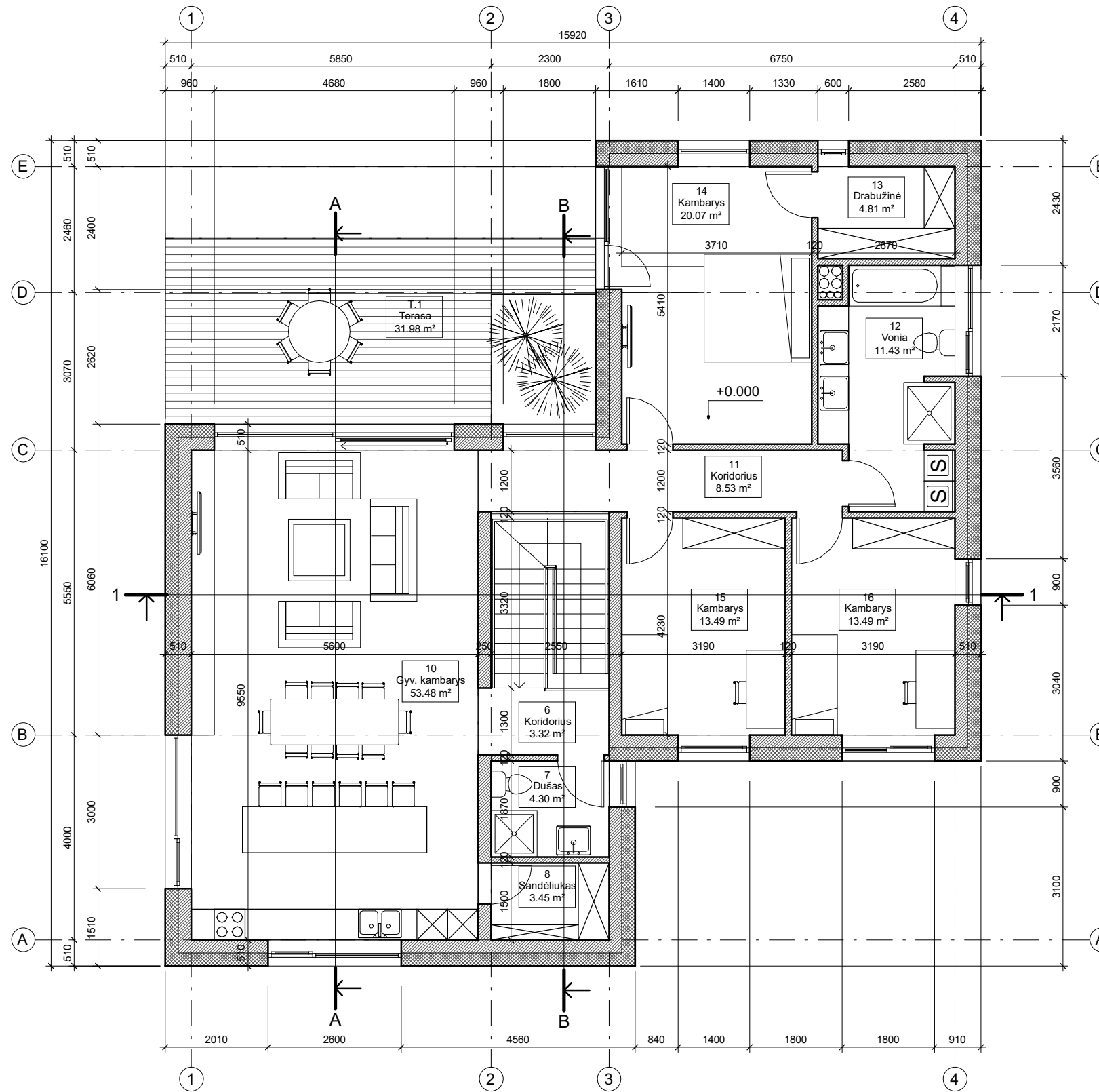

Patalpų eksplikacija		
Numeris	Pavadinimas	Plotas
0 Rūsys		
1	Holas	18.93 m ²
2	Sandėliukas	2.46 m ²
3	Garžas	41.54 m ²
4	Katilinė	6.38 m ²
5	Sandėliukas	6.38 m ²
		75.69 m ²
1 aukštas		
6	Koridorius	3.32 m ²
7	Dušas	4.30 m ²
8	Sandėliukas	3.45 m ²
10	Gyv. kambarys	53.48 m ²
11	Koridorius	8.53 m ²
12	Vonia	11.43 m ²
13	Drabužinė	4.81 m ²
14	Kambarys	20.07 m ²
15	Kambarys	13.49 m ²
16	Kambarys	13.49 m ²
		136.37 m ²
		212.06 m ²

Atest. Nr.	Julius Tomaševičiaus architektūros studija, Ind. veik. Nr. 043912, Vilnius, M. Husoviano g. 2 mob. +37063411907, julius.arch@gmail.com			Projekto pavadinimas : Vienbutis gyvenamas namas, Vilnius, Notiškių g. 2, statybos projektas						
	Pareigos	V. Pavardė	Parašas	Data	Brėžinys: 1 aukšto planas					
	PV	J. Tomaševičius	<i>JTM</i>	2017						
	Arch.	J. Tomaševičius								
Statytojas:	Laurynas Žvalionis				Kodas	Brėž. nr.	Stadija	Dalis	Laida	Mastelis
					2017-11-27-NOT-SA	5	TDP	SA	0	1 : 100

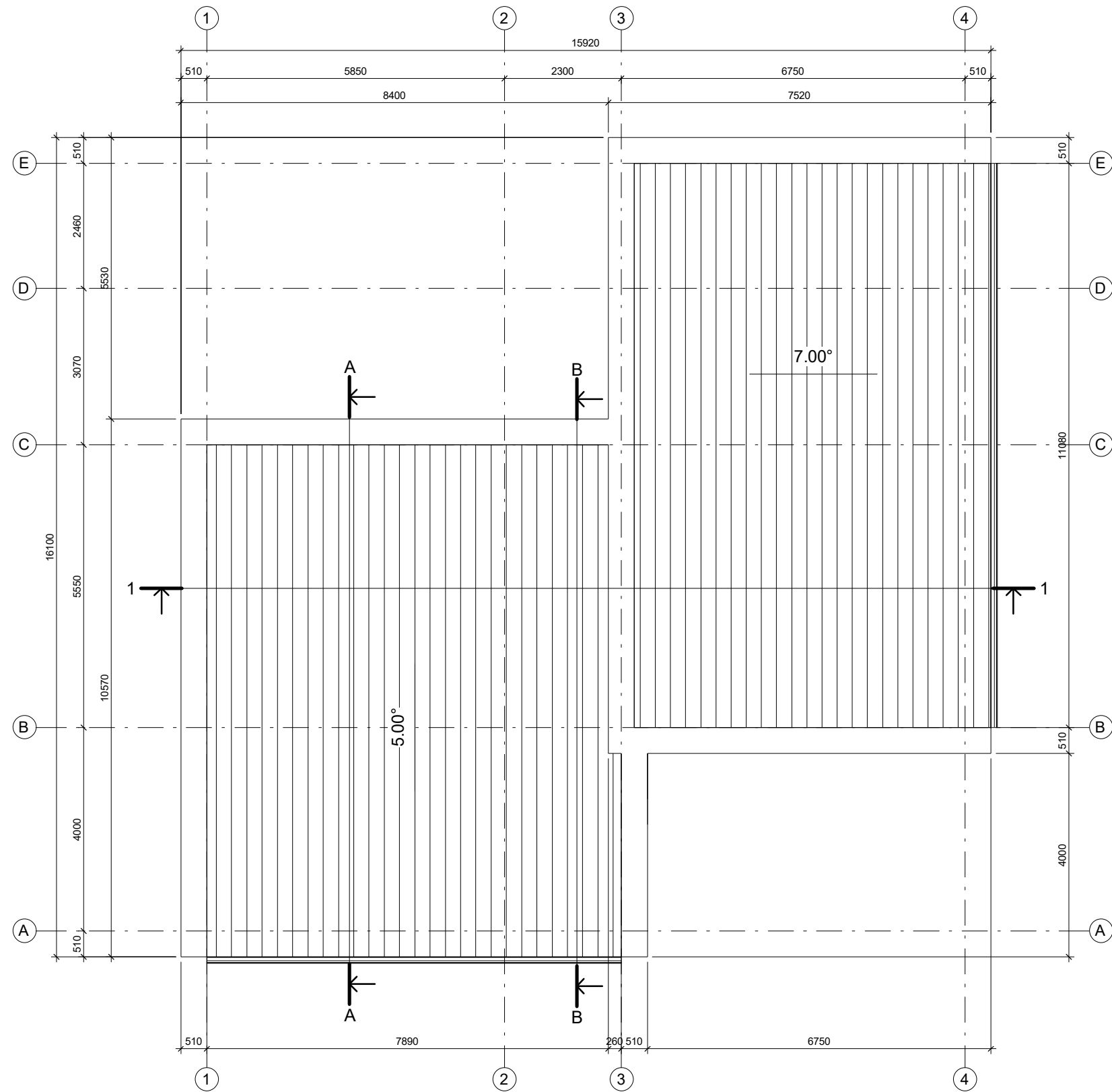

Atest. Nr.		Julius Tomaševičiaus architektūros studija, Ind. veik. Nr. 043912, Vilnius, M. Husoviano g. 2 mob. +37063411907, julius.arch@gmail.com			Projekto pavadinimas : Vienbutis gyvenamas namas, Vilnius, Notiškių g. 2, statybos projektas					
					Brėžinys: Stogo schema					
		Pareigos	V. Pavardė	Parašas	Data					
		PV	J. Tomaševičius	<i>JTM</i>	2017					
		Arch.	J. Tomaševičius							
					Kodas	Brėž. nr.	Stadija	Dalis	Laida	Mastelis
Statytojas:		Laurynas Žvalionis			2017-11-27-NOT-SA	6	TDP	SA	0	1 : 100

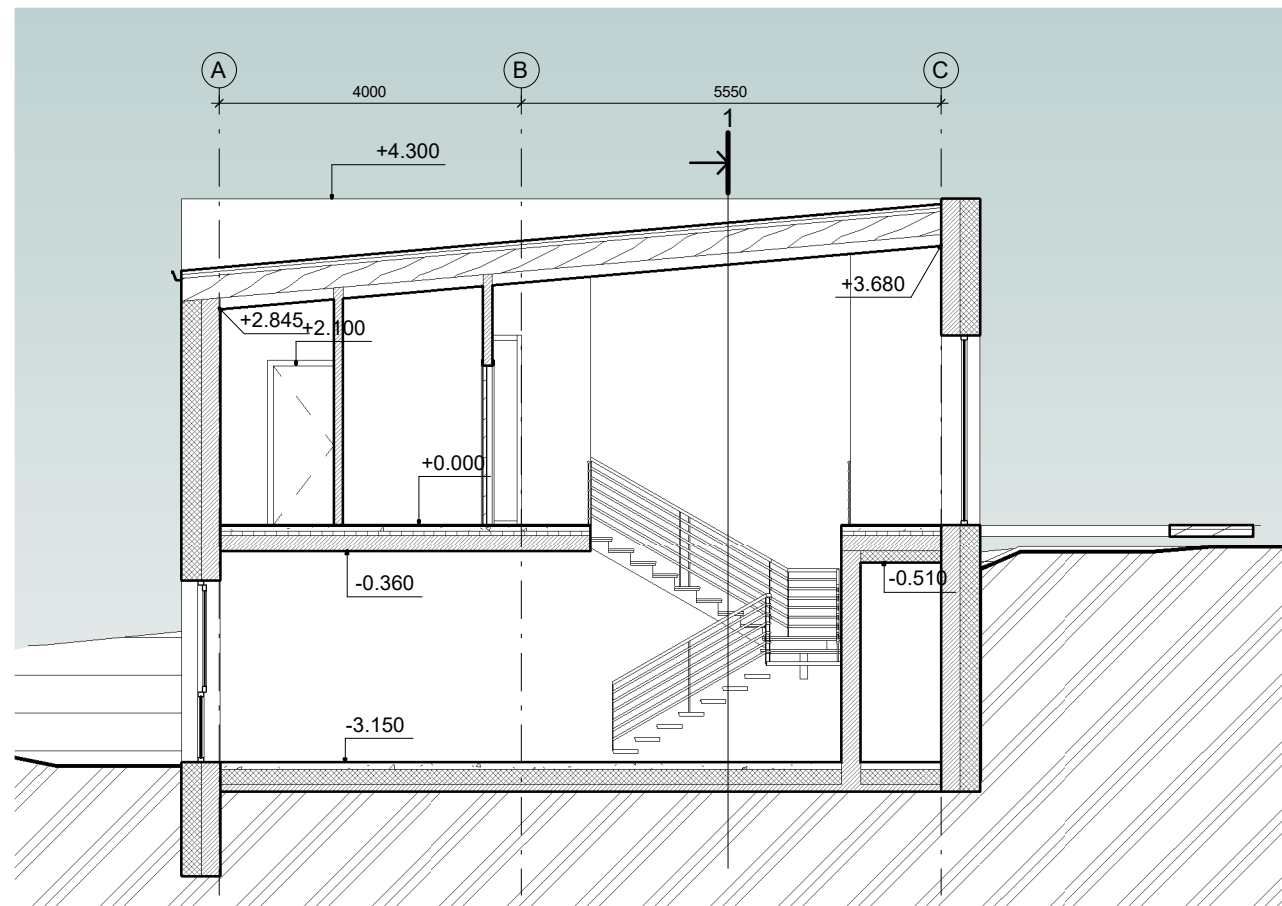
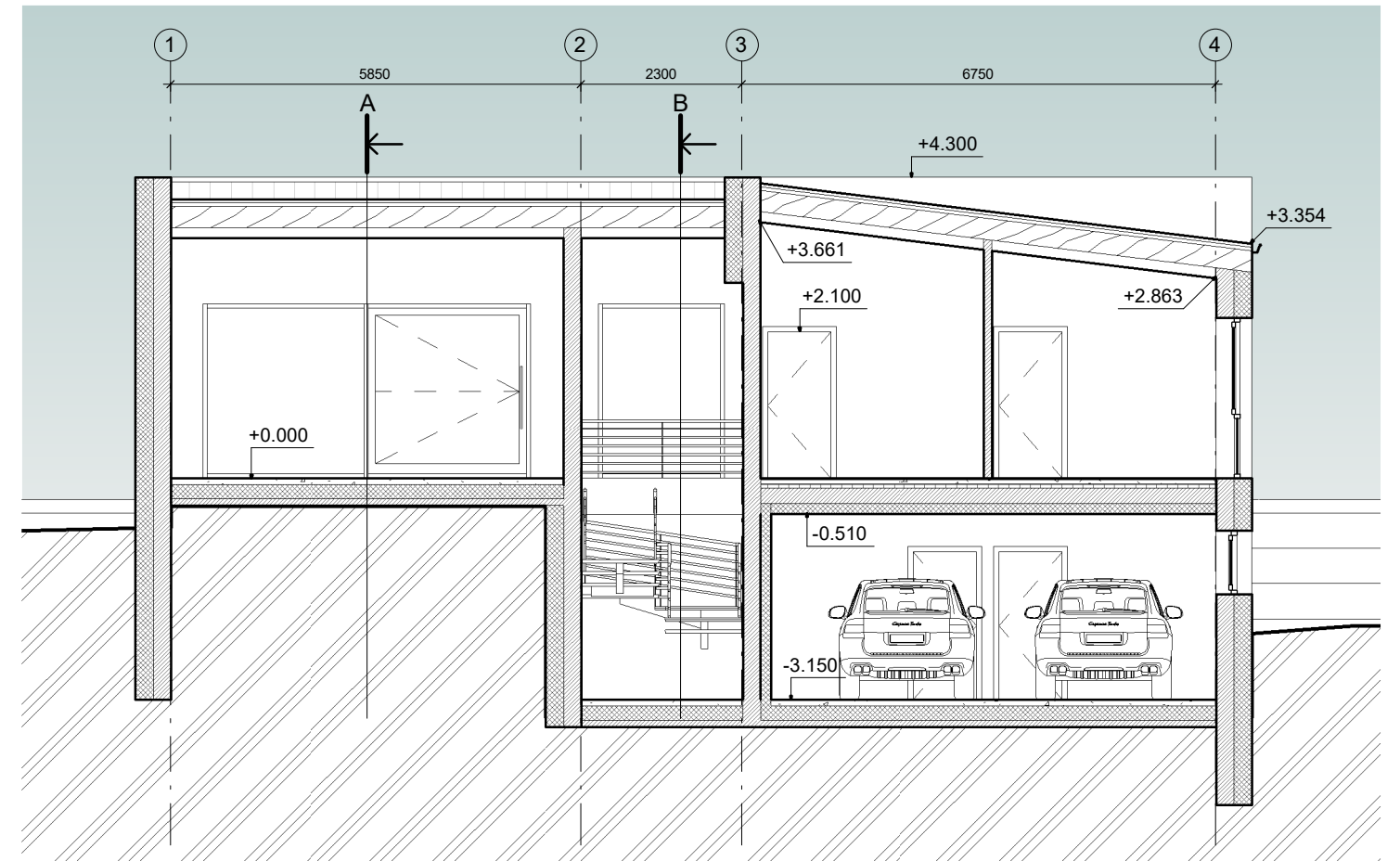
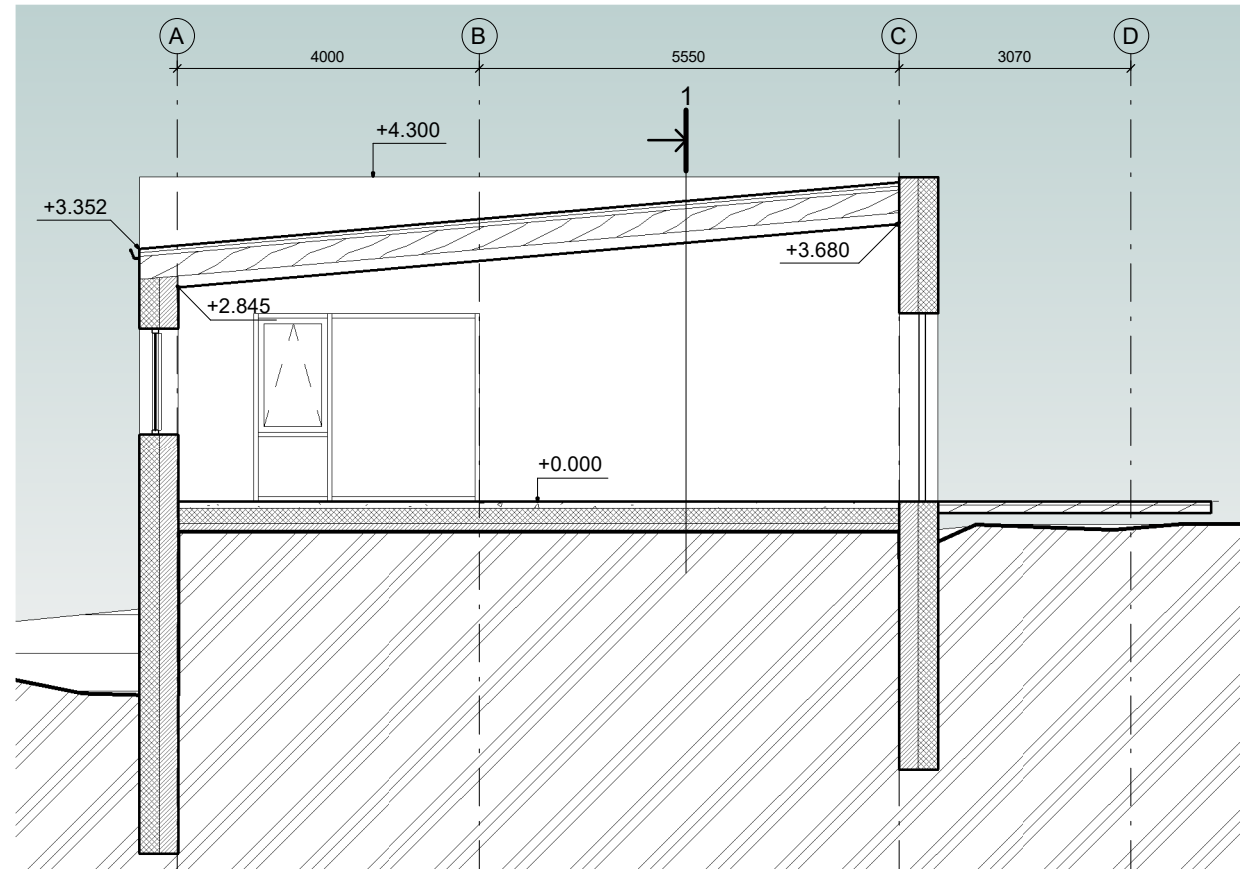

Atest. Nr.	Julius Tomaševičiaus architektūros studija, Ind. veik. Nr. 043912, Vilnius, M. Husoviano g. 2 mob. +37063411907, julius.arch@gmail.com				Projekto pavadinimas : Vienbutis gyvenamas namas, Vilnius, Notiškių g. 2, statybos projektas					
	Pareigos	V. Pavardė	Parašas	Data	Brėžinys: Pjūviai 1-1, A-A, B-B					
	PV	J. Tomaševičius	<i>Jm</i>	2017						
	Arch.	J. Tomaševičius			Kodas	Brėž. nr.	Stadija	Dalis	Laida	Mastelis
Statytojas: Laurynas Žvalionis					2017-11-27-NOT-SA	7	TDP	SA	0	1 : 100

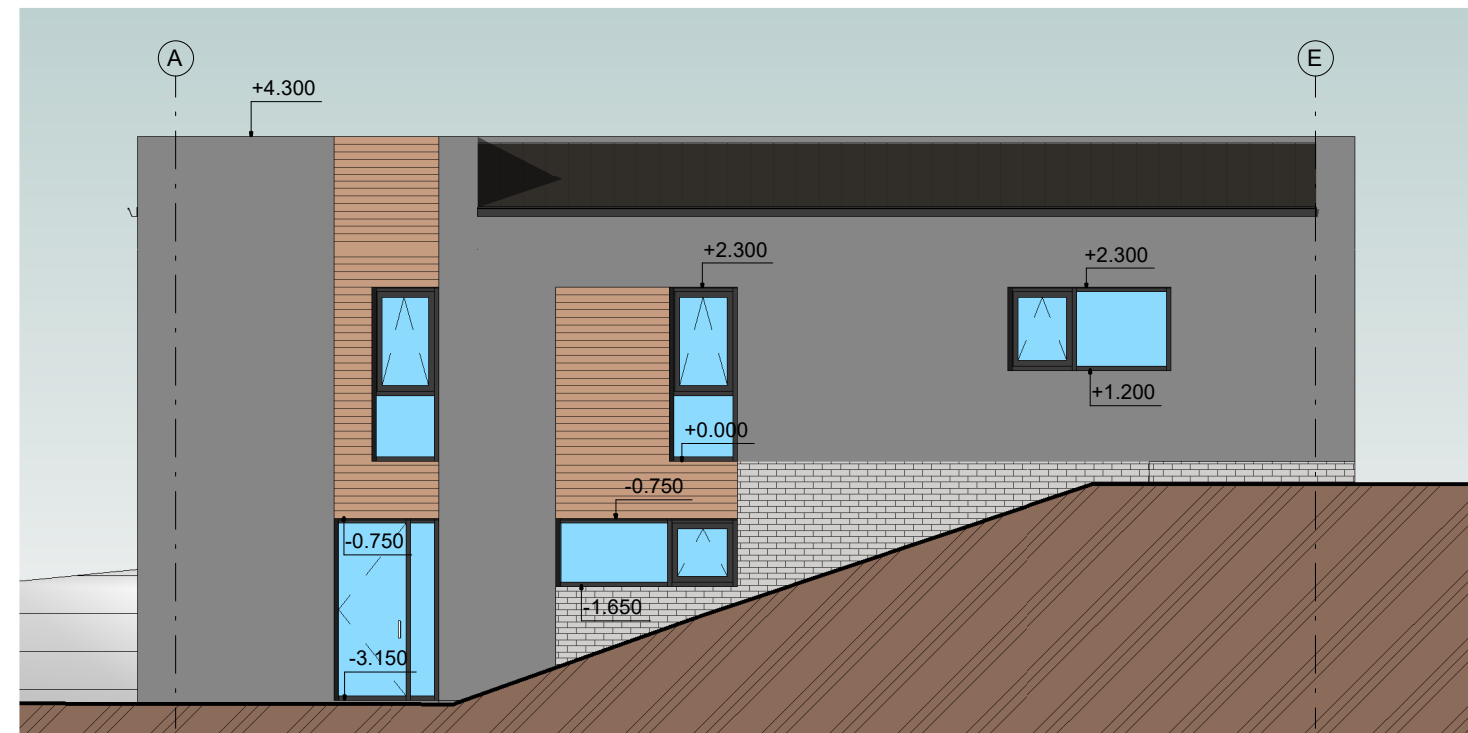
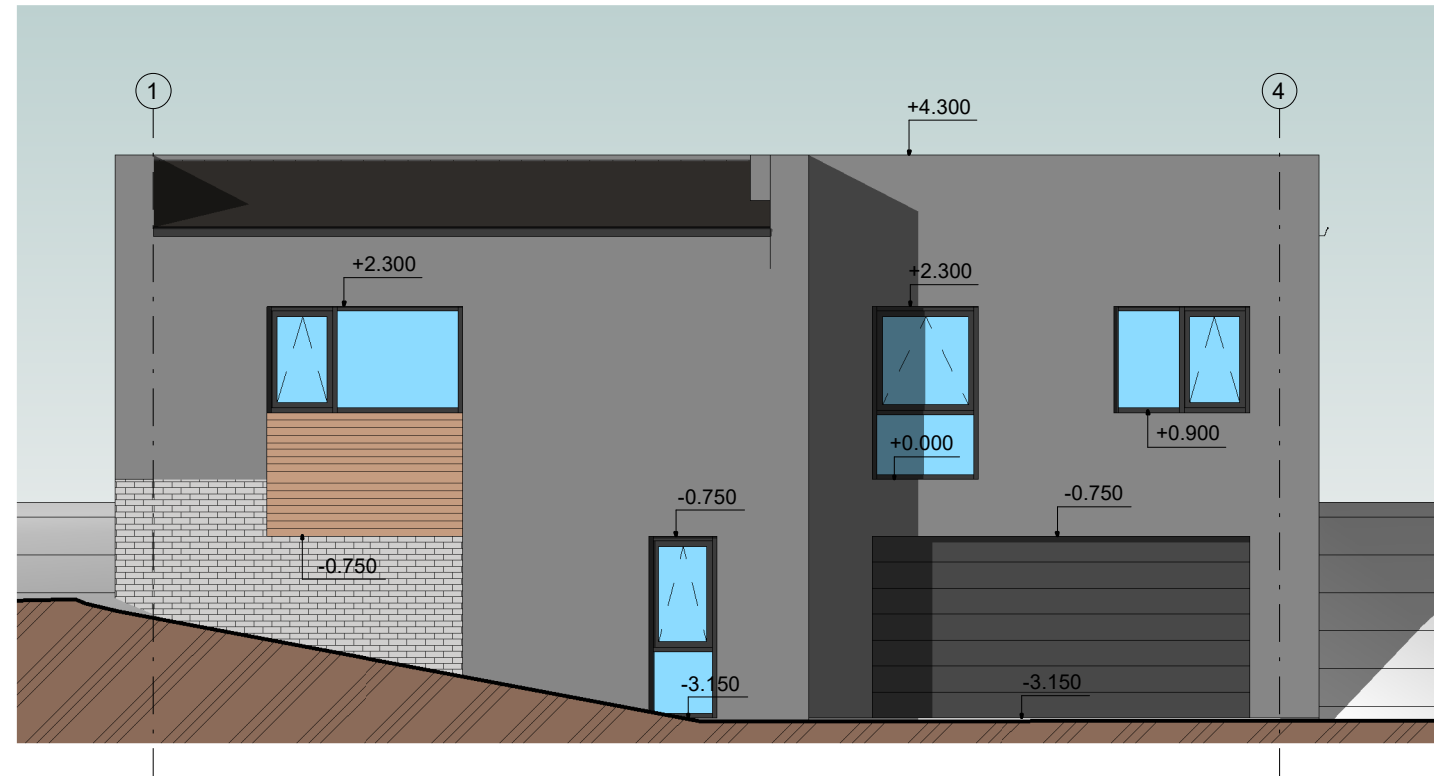

FSADŲ EKSPLIKACIJA

TAMSAI PILKOS SP. TINKAS

KLINKERINĖS PLYTELĖS

MEDŽIO IMITACIJOS
FIBROCEMENTINĖ DANGA

Atest. Nr.	Juliaus Tomaševičiaus architektūros studija, Ind. veik. Nr. 043912, Vilnius, M. Husoviano g. 2 mob. +37063411907, julius.arch@gmail.com				Projekto pavadinimas : Vienbutis gyvenamas namas, Vilnius, Notiškių g. 2, statybos projektas					
	Pareigos	V. Pavardė	Parašas	Data	Brėžinys: Fasadai tarp ašių 1-4, A-E					
	PV	J. Tomaševičius	<i>Jm</i>	2017						
	Arch.	J. Tomaševičius								
					Kodas	Brėž. nr.	Stadija	Dalis	Laida	Mastelis
Statytojas:	Laurynas Žvalionis				2017-11-27-NOT-SA	8	TDP	SA	0	1 : 100

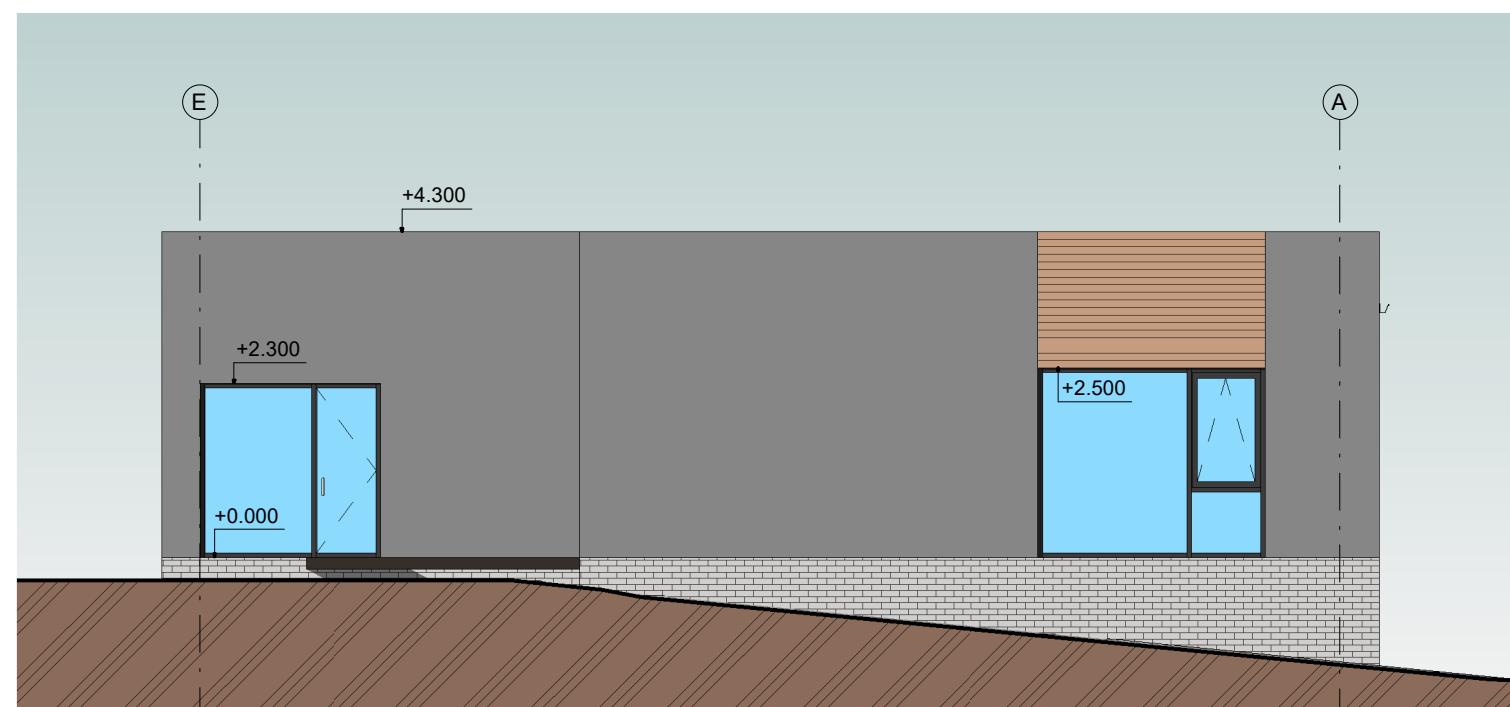
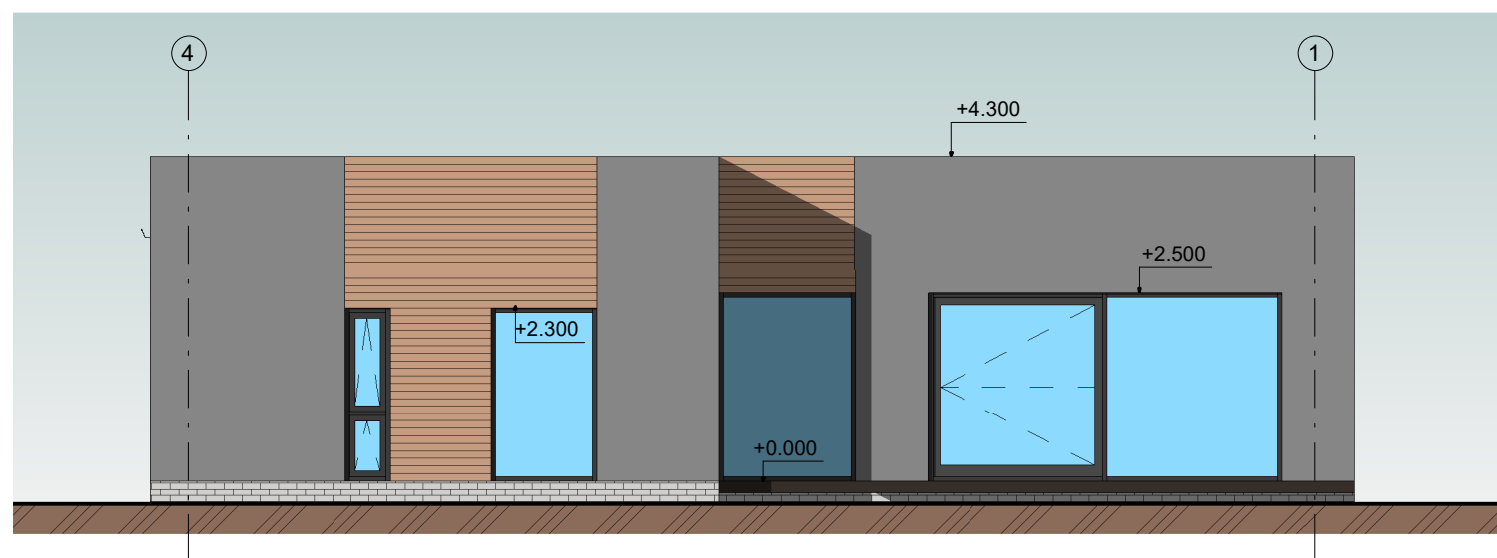

FSADŲ EKSPLIKACIJA

TAMSAI PILKOS SP. TINKAS

KLINKERINĖS PLYTELĖS

MEDŽIO IMITACIJOS
FIBROCEMENTINĖ DANGA

Atest. Nr.	Julius Tomaševičiaus architektūros studija, Ind. veik. Nr. 043912, Vilnius, M. Husoviano g. 2 mob. +37063411907, julius.arch@gmail.com				Projekto pavadinimas : Vienbutis gyvenamas namas, Vilnius, Notiškių g. 2, statybos projektas					
					Brėžinys: Fasadai tarp ašių 4-1, E-A					
	Pareigos	V. Pavardė	Parašas	Data	Kodas	Brėž. nr.	Stadija	Dalis	Laida	Mastelis
	PV	J. Tomaševičius	<i>JTM</i>	2017	2017-11-27-NOT-SA	9	TDP	SA	0	1 : 100
	Arch.	J. Tomaševičius								
Statytojas:	Laurynas Žvalionis									



Atest. Nr.	Juliaus Tomaševičiaus architektūros studija, Ind. veik. Nr. 043912, Vilnius, M. Husoviano g. 2 mob. +37063411907, julius.arch@gmail.com				Projekto pavadinimas : Vienbutis gyvenamas namas, Vilnius, Notiškių g. 2, statybos projektas					
					Brėžinys: Vaizdai					
	Pareigos	V. Pavardė	Parašas	Data						
	PV	J. Tomaševičius		2017						
	Arch.	J. Tomaševičius								
					Kodas	Brėž. nr.	Stadija	Dalis	Laida	Mastelis
Statytojas:	Laurynas Žvalionis				2017-11-27-NOT-SA	10	TDP	SA	0	



Atest. Nr.	Juliaus Tomaševičiaus architektūros studija, Ind. veik. Nr. 043912, Vilnius, M. Husoviano g. 2 mob. +37063411907, julius.arch@gmail.com				Projekto pavadinimas : Vienbutis gyvenamas namas, Vilnius, Notiškių g. 2, statybos projektas					
					Brėžinys: Fotomontazas					
	Pareigos	V. Pavardė	Parašas	Data						
	PV	J. Tomaševičius		2017						
	Arch.	J. Tomaševičius								
					Kodas	Brėž. nr.	Stadija	Dalis	Laida	Mastelis
Statytojas:	Laurynas Žvalionis				2017-11-27-NOT-SA	11	TDP	SA	0	