

Objekto numeris	Tomas	Išleidimo data	Parengimo data	Lapų skaičius
A082-PP-269	I	2017	2017	42



UAB „NPS PROJEKTAI“
[m. kodas: 301637711

Tel.: +370 606 92737

Statybos rūšis NAUJO STATINIO STATYBA

Statinio kategorija: NEYPATINGAS STATINYS

Objektas: GYVENAMOSIOS PASKIRTIES (VIENO BUTO) PASTATO (6.1.) IR PAGALBINIO ŪKIO PASKIRTIES PASTATO (GARAŽO) (7.17), AŽUOLŲ G. 6, NAUDVARIO K., KELMĖS APYLINKIŲ SEN., KELMĖS R. SAV., PROJEKTINIAI PASIŪLYMAI



Statybos vieta: AŽUOLŲ G. 6, NAUDVARIO K., KELMĖS APYLINKIŲ SEN., KELMĖS R. SAV.

Užsakovas (statytojas): Povilas DARGIS
Projektinius pasiūlymus tvirtinu:

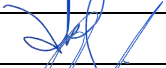

(parašas)

Etapas: PROJEKTINIAI PASIŪLYMAI

Atestato Nr.	Pareigos	Vardas pavardė	Parašas
A 082	PV	Antanas PLAIPA	
-	Direktorius	Renaldas MARCIŠAUSKAS	

1. BENDROJI DALIS

1.1. TECHNINIO DARBO PROJEKTO DOKUMENTŲ SUDĖTIES ŽINIARAŠTIS

Eil. Nr.	Žymuo	Pavadinimas	Psl. Nr.	Lapų sk.
1. BD - BENDROJI DALIS				
1.1.	A082-PP-269-BD-PDŽ	ANTRAŠTINIS LAPAS IR TECHNINIO DARBO PROJEKTO DOKUMENTŲ SUDĖTIES ŽINIARAŠTIS	1-3	3
1.2.	A082-PP-269-BD-BSR	BENDRIEJI STATINIO RODIKLIAI	4-6	3
1.3.	A082-PP-269-BD-BAR	BENDRASIS AIŠKINAMASIS RAŠTAS	7-9	3
			Viso:	9
1.5.		PRIEDAI:		
	-	Įsakymas dėl PV ir PDV skyrimo	10-11	2
	301637711	VĮ „Registru centras“ juridinių asmenų registro išplėstinis išrašas (pavadinims: UAB „NPS Projektai“, įregistravimo data: 2008 kovo 27d.)	12-14	3
	PCAD 036665	Statinio projektuotojo civilinės atsakomybės privalomasis draudimas	15-16	2
	A 802	Projekto vadovo kvalifikacijos atestato kopija	17	1
	SB 0008873	Projekto dalies vadovo kvalifikacijos atestato kopija	18	1
	7X4H6 – 8VMV7 – FTYM9 – HCKYY – 6VPY2	Programinės įrangos MS Office Home and Business 2010 licenzija	19-20	2
	BCEADE13	Programinės įrangos ZWCAD 2011 Professional licenzija	21	1
	374 – 87803302	Programinės įrangos Autodesk Revit LT 2013.1 English, International licenzija	22	1
			Viso:	13
2. SP - SKLYPO PLANO DALIS				
2.1.	A082-PP-269-SP-AR	AIŠKINAMASIS RAŠTAS	23-24	2
2.2.		BRĖŽINIAI		
	A082-PP-269-SP-BR.01	STATINIŲ NUŽYMĖJIMO PLANAS M 1:500	25	1
			Viso:	1
3. SA/SK – STATINIO ARCHITEKTŪROS / STATINIO KONSTRUKCIJŲ DALIS				
3.1.	A082-PP-269-SA/SK-AR	AIŠKINAMASIS RAŠTAS	26-29	4
3.2.		BRĖŽINIAI		

A082	PV	A. PLAIPA		Byla:	TECHNINIO DARBO PROJEKTO DOKUMENTŲ SUDĖTIES ŽINIARAŠTIS	Laida
						0
Etapas	Užsakovas (statytojas):			Žymuo:	A082-PP-269-BD-PDŽ	Lapas
PP	Povilas DARGIS					2
						3

Eil. Nr.	Žymuo	Pavadinimas	Psl. Nr.	Lapų sk.
	A082-PP-269-SA/SK-BR.01	PIRMO AUKŠTO PLANAS M 1:100	30	1
	A082-PP-269-SA/SK-BR.02	MANSARDOS PLANAS M 1:100	31	1
	A082-PP-269-SA/SK-BR.03	STOGO PLANAS M 1:100	32	1
	A082-PP-269-SA/SK-BR.04	FASADAS 1 - 5 M 1:100	33	1
	A082-PP-269-SA/SK-BR.05	FASADAS A - E M 1:100	34	1
	A082-PP-269-SA/SK-BR.06	FASADAS 5 - 1 M 1:100	35	1
	A082-PP-269-SA/SK-BR.07	FASADAS E - A M 1:100	36	1
	A082-PP-269-SA/SK-BR.08	PJŪVIS A - A M 1:100	37	1
	A082-PP-269-SA/SK-BR.09	PJŪVIS 1 - 1 M 1:100	38	1
	A082-PP-269-SA/SK-BR.10	PIRMO AUKŠTO BALDŲ IŠDĖSTYMO PLANAS M 1:100	39	1
	A082-PP-269-SA/SK-BR.10	MANSARDOS BALDŲ IŠDĖSTYMO PLANAS M 1:100	40	1
	A082-PP-269-SA/SK-BR.11	3D VAIZDAS	41	1
	A082-PP-269-SA/SK-BR.12	3D VAIZDAS	42	1
			Viso:	13

Žymuo: A082-PP-269-BD-PDŽ	Lapas	Lapų
	3	3



UAB "NPS projektai"
Įm. k.: 301637711
Tel.: +370 606 92737
El. p.: info@nps-projektai.lt

Objektas: GYVENAMOSIOS PASKIRTIES (VIENO BUTO) PASTATO (6.1.) IR PAGALBINIO ŪKIO PASKIRTIES PASTATO (GARAŽO) (7.17), AŽUOLŲ G. 6, NAUDVARIO K., KELMĖS APYLINKIŲ SEN., KELMĖS R. SAV., PROJEKTINIAI PASIŪLYMAI

1.2. BENDRIEJI STATINIO RODIKLIAI

Statybos techninio reglamento
STR 1.04.04:2017
„Statinio projektavimas, projekto
ekspertizė“ 5 priedas

Pavadinimas	Mato vienetas	Kiekis	Pastabos
-------------	---------------	--------	----------

I. SKLYPAS

1. Sklypo plotas	m ²	959	
2. Sklypo užstatymo intensyvumas	%	32	
3. Sklypo užstatymo tankis	%	30	

II. PASTATAI

1. Pastato paskirties rodikliai (gamybos, kitos planuojamos ūkinės veiklos, paslaugų apimtis, butų, vietų, lovų, aptarnaujamų žmonių skaičius, kiti rodikliai)

2. Pastato bendras plotas *	m ²	213,11	
3. Pastato naudingas plotas *	m ²	181,91	
4. Pastato tūris *	m ³	1086	
5. Aukštų skaičius *	vnt.	2	
6. Pastato aukštis *	m	9,48	
7. Butų skaičius (gyvenamajame name), iš jų:	vnt.	1	
7.1. 1 kambario	vnt.	-	
7.2. 2 ir daugiau kambarių.	vnt.	1	
8. Energinio naudingumo klasė		>A	

A082	PV	A. PLAIPA		Byla:	BENDRIEJI STATINIO RODIKLIAI	Laida
						0
Etapas	Užsakovas (statytojas):			Žymuo:	Lapas	Lapų
PP	Povilas DARGIS			A082-PP-269-BD-BSR	1	3

Pavadinimas	Mato vienetas	Kiekis	Pastabos
-------------	---------------	--------	----------

9. Pastato (patalpų) akustinio komforto sąlygų klasė

>C

10. Statinio atsparumo ugniai laipsnis

11. Kiti specifiniai pastato rodikliai

III. SUSISIEKIMO KOMUNIKACIJOS

1. Keliai (valstybinės ir vietinės reikšmės):

1.1. kategorija

1.2. ilgis*

km

1.3. kelio juostos plotis

m

1.4. eismo juostų skaičius

vnt.

1.5. eismo juostos plotis

m

1.6. tilto, viaduko ar estakados ilgis

m

2. Geležinkeliai:

2.1. kategorija

2.2. ilgis*

km

2.3. apsaugos zonos plotis

m

3. Keliai (gatvės):

3.1. kategorija

3.2. ilgis*

km

3.3. važiuojamosios dalies plotis

m

3.4. eismo juostų skaičius

m

Žymuo: A082-PP-269-BD-BSR	Lapas	Lapų
	2	3

Pavadinimas	Mato vienetas	Kiekis	Pastabos
-------------	---------------	--------	----------

3.5. eismo juostos plotis	m		
---------------------------	---	--	--

IV. INŽINERINIAI TINKLAI

(Nurodomas kiekvienos paskirties inžinerinių tinklų pavadinimas ir rodikliai)

4. Inžinerinių tinklų ilgis*:

4.1. kanalizacija (buitinė – fekalinė)	m	14,77/6,56	(iki VNV)
4.2. vandentiekis	m	8,75	(iki ART)
4.3. elektra	m	15,57	(esama)

5. Vamzdžio skersmuo (tik vamzdynamics):

5.1. kanalizacija	mm	110/160	
5.2. vandentiekis	mm	32	

6. Elektros tinklų laidininkų skaičius ir skerspjūvis

vnt.; mm² [rengti pagal el. įr. įrengimo taisykles

7. Elektroninio ryšio laidininkų porų skaičius ir skerspjūvis

vnt.; mm² -

V. KITI STATINIAI

* Žvaigždute pažymėti rodikliai apskaičiuojami vadovaujantis Nekilnojamojo turto kadastrinių matavimų ir kadastro duomenų surinkimo taisyklėmis, kurias tvirtina Lietuvos Respublikos žemės ūkio ministras. Baigus statybą ir atlikus kadastrinius matavimus šie rodikliai gali turėti neesminių nukrypimų.

PV Antanas PLAIPA

Kvalifikacijos atest. Nr.: A 082



(parašas)

Bendruosius statinio rodiklius tvirtinu (užsakovas (statytojas)):

Povilas DARGIS



(parašas)

Žymuo:	Lapas	Lapų
A082-PP-269-BD-BSR	3	3

1.3. BENDRASIS AIŠKINAMASIS RAŠTAS

1.3.1 PROJEKTO RENGIMO PAGRINDAS

Projektas parengtas vadovaujantis:

- LR Statybos Įstatymu ir kitais įstatymais, reglamentuojančiais statinio saugos ir paskirties reikalavimus;
- LR teisės aktais, reglamentuojančiais esminius statinio reikalavimus ir statinio techninius parametrus pagal statinių ar statybos produktų charakteristikų lygius ir klases;
- Teritorijų planavimo ir normatyviniais statybos techniniais dokumentais;
- Normatyviniais statinio saugos ir paskirties dokumentais;
- Projektavimo užduotimi;
- Kitais galiojančiais LR įstatymais, teisės aktais ir normatyviniais dokumentais, privalomaisiais projekto rengimo dokumentais kurių privalu laikytis.

1.3.2. BENDRIEJI DUOMENYS

Statybos rūšis	NAUJO STATINIO STATYBA
Statinio kategorija:	NEYPATINGAS STATINYS
Objektas:	GYVENAMOSIOS PASKIRTIES (VIENO BUTO) PASTATO (6.1.) IR PAGALBINIO ŪKIO PASKIRTIES PASTATO (GARAŽO) (7.17), AŽUOLŲ G. 6, NAUDVARIO K., KELMĖS APYLINKIŲ SEN., KELMĖS R. SAV., PROJEKTINIAI PASIŪLYMAI
Statybos vieta:	AŽUOLŲ G. 6, NAUDVARIO K., KELMĖS APYLINKIŲ SEN., KELMĖS R. SAV.
Užsakovas (statytojas):	Povilas DARGIS

1.3.3. DUOMENYS APIE OBJEKTĄ

Projektuojamas naujas neypatingas statinys, vienbutis gyvenamasis namas. Paruošti projektiniai pasiūlymai.

1.3.4. DUOMENYS APIE STATYBOS TERITORIJĄ

Žemės sklypo unikalus Nr.: 4400 – 4457 – 5699.

Sklypo situacija:	Sklypo kraštinės ribojasi su gretimais sklypais ir Ažuolų gatve.
Objekto orientacija sklype:	Vienbutis naujai projektuojamas gyvenamasis namas pozicionuojamas sklypo pietinėje dalyje.
Sklypo plotas:	959 m ² (žr. pridedamą „Nekilnojamo turto registro centrinio duomenų banko išrašo“ kopiją).
Reljefas:	Reljefas – lygus.
Esami statiniai, įrenginiai:	Esamų statinių sklype nėra.
Inžineriniai tinklai:	Sklype yra esamų inžinerinių tinklų – orinė elektros tiekimo linija ir ryšių (telekomunikacijų) linija (žr. br.: „Suvestinis sklypo inžinerinių tinklų planas“). Nauji inžineriniai tinklai projektuojami pagal išduotas technines sąlygas.

A082	PV	A. PLAIPA		Byla:	BENDRASIS AIŠKINAMASIS RAŠTAS	Laida	0
Etapas	Užsakovas (statytojas):			Žymuo:	A082-PP-269-BD-BAR	Lapas	Lapų
PP	Povilas DARGIS					1	3

- Naudojimo apribojimai, servitutai:** Inžinerinių tinklų apsaugos zonos (žr. br.: „Suvestinis sklypo inžinerinių tinklų planas“).
- Želdiniai:** Sklype vertingų medžių nėra. Menkaverčiai želdiniai ir krūmai kertami.
- Sklypo higieninė ir ekol. situacija:** Sklypas yra kaimo teritorijoje, aplinkinėje teritorijoje taršos objektų nėra, todėl konstatuojama, kad sklypo higieninė ir ekologinė situacija gera.
- Aplinkinis užstatymas:** Aplinkiniuose sklypuose yra numatomi gyvenamieji namai su priklausiniais.

1.3.5. INŽINERINIAI TINKLAI IR SISTEMOS

1.3.5.1. INŽINERINIAI TINKLAI (SKLYPO)

Sklypo inžineriniai tinklai suprojektuoti taip, kad atitiktų teritorijų planavimo dokumentų, bei techninių tinklų prisijungimo sąlygų reikalavimus ir užtikrintų pastato prisijungimą prie centralizuotų tinklų (vandentiekio, nuotekų šalinimo, elektros tiekimo, dujotiekio ir kt.) arba prie vietinių inžinerinių įrenginių (AG, ŠŠ, NKR, VNV, ĮAS ar pan.). Esant specifiniams sprendimams (kai jungiamasi prie centralizuotų tinklų) rengiamos papildomos projekto dalys (VN, E, D ir kt.), kurios turi būti parengtos vadovaujantis LR galiojančiais teisės aktais.

Pagal privalomųjų statinio projekto rengimo dokumentų reikalavimus, prie centralizuotų (vandentiekio, nuotekų šalinimo ir pan.) prisijungti galimybės nėra, numatyti vietiniai inžineriniai tinklai (pagal DP sprendinius):

Vandentiekis. Vanduo ūkio – buities reikmėms tiekiamas iš naujai numatomo laikino artezinio gręžinio (žym. plane AG), ateityje nutiesus centralizuotus vandentiekio tinklus, privaloma prie jų prisijungti;

Nuotekų šalinimas Gyvenamajame name įrengti buitinių fekalinių nuotekų tinklai nuvesti į naujai projektuojamą laikiną sertifikuotą nuotekų biologinio valymo įrenginį (žym. plane VNV) su infiltracijos – kontroliniu šuliniu (KPŠ) ir išvalytų nuotekų kaupimo rezervuaru (NKR), ateityje nutiesus centralizuotus kanalizacijos tinklus privaloma prie jų prisijungti;

Elektros perdavimas. Jungiamasi prie esamų elektros perdavimo tinklų (ant sklypo ribos esančios ĮAS), pagal išduotas technines sąlygas.

Ryšiai. Esant užsakovo poreikiui, jungiamasi prie ryšio tinklų pagal išduotas technines – prisijungimo sąlygas.

Numatyti inžineriniai tinklai nereikalauja specifinių sprendinių, inžinerinių tinklų projekto dalys (VN, E, D ir kt.) – statytojo, neužsakomos ir nerengiamos (žr. sk.: 2. *Projekto rengimo paslaugų apimtis (reikalavimai projekto dalims)*).

1.3.5.2. INŽINERINĖS SISTEMOS (STATINIO)

Statinio patalpų inžinerinių sistemų (jų dalys, stovai), skirtų statinio naudojimo ir priežiūros tikslams, statinyje gyvenančių, dirbančių ar jį kitaip naudojančių žmonių poreikių tenkinimui: vandentiekio, nuotekų šalinimo, šildymo, vėdinimo, oro kondicionavimo, dujų, elektros, nuotolinio ryšio (telekomunikacijų), gaisrinės saugos ir gaisro aptikimo, pranešimo ir kitų sistemų bei jų reguliavimo, valdymo, automatizavimo ir signalizacijos sistemų, projekto dalys (VN, ŠVOK, D, E, ER, AS, GSS ir kt.) – statytojo, neužsakomos ir nerengiamos (žr. sk.: 2. *Projekto rengimo paslaugų apimtis (reikalavimai projekto dalims)*), nes statinio statybą, numatoma vykdyti ūkio būdu: savo, šeimos narių ir pasitelktų (pasamdytų) fizinių asmenų jėgomis, daugiausia naudojant rankų darbą ir nesudėtingus mechanizmus (rangovui statytojas gali pavesti atlikti tik kai kuriuos sudėtingus, ypač specialiuosius, darbus, kai juos atlikti privaloma nustatyta kvalifikacija kurios jis neturi) ir tinkamas naudoti statinys sukuriama statytojo rizika, nesudarius rangos sutarties, naudojant statytojo darbo jėgą, jam priklausančius statybos produktus, įrenginius.

1.3.6. SUSISIEKIMO KOMUNIKACIJŲ APRAŠYMAS

Į sklypą patenkama iš Ažuolų gatvės. Automobiliai parkuojami sklypo ribose: 1 vnt. – kieme (žr. br.: „Sklypo planas“), 3 vnt. – garaže.

1.3.7. TECHNOLOGINIAI PROCESAI

Žymuo:	Lapas	Lapų
A082-PP-269-BD-BAR	2	3

Projektuojamame individualiame gyvenamame name jokia gamyba nebus vykdoma.

Projektuojamame gyvenamajame name bus įrengta kieto kuro katilinė, kurios galingumas numatomas ~ 30 kW.

Projektuojamas gyvenamasis namas į statinių su padidinta rizika grupę neįeina.

1.3.8. NUMATOMŲ STATYBOS DARBŲ POVEIKIS APLINKAI, GYVENTOJAMS IR KAIMYVINĖMS TERITORIJOMS

Statinsys statomas, ir statybos sklypas tvarkomas taip, kad statybos metu ir naudojant pastatytą statinį trečiųjų asmenų gyvenimo ir veiklos sąlygos, kurias jie turėjo iki statybos pradžios, yra nepabloginamos arba jei jos pakeičiamos – atitinka normatyvinių statybos techninių dokumentų nuostatas.

Statybos metu kaimyniniuose sklypuose esančių pastatų naudotojai nepatogumų nepatirs. Priėjimai ir privažiavimai nebus apriboti. Kaimyninių sklypų eksploatuojamų statinių įvadiniai inžineriniai tinklai nebus paliesti (o jei bus paliesti ir nutrauktas tiekimas – tai tik perspėjus ir suderinus su kaimyninių sklypų, statinių savininkais).

1.3.9. APLINKOS APSAUGA

Pastatas veiksnių, galinčių turėti neigiamą įtaką aplinkai (oro, vandens, grunto tarša, triukšmas, elektromagnetinės bangos, radioaktyvumas ir pan.) neturės.

Visos statybinės atliekos pristatomos į statybinių atliekų sąvartyną, sudarius sutartį su specializuota statybinių atliekų tvarkymo įmone.

1.3.10. KULTŪROS PAVELDO IŠSAUGOJIMAS. URBANISTIKOS SPRENDINIAI. APSAUGINĖS IR SANITARINĖS ZONOS

Sklypas (statinsys) nepatenka į Nekilnojamųjų kultūros vertybių paveldo sąrašus.

Statomas statinsys yra teritorijoje su suformuotais ir užstatytais žemės sklypais, nusistovėjusiu gatvių, pravažiavimų ir praėjimų tinklu, kuris šiuo projektu – nekeičiamas.

Sklype tarp statinių ir kitų priklausinių sanitarinės ir apsauginės zonos nustatomos šios:

MAŽIAUSI LEISTINI SANITARINIAI ATSTUMAI (M) TARP STATINIŲ ATSIŽVELGIANT Į JŲ PASKIRTĮ

Statinio pavadinimas ir jo santrumpa	NŪP	AS	Š	T	M	NKR	VNV	ŠŠ
Namas – N	n	n	N	10	15	10	8	5
Namų ūkio pastatas – NŪP	-	n	N	n	1,5	n	n	5
Automobilių saugykla – AS	n	-	N	n	1,5	n	n	10
Šiltnamis – Š	n	n	-	n	1,5	3	3	10
Tvartas – T	n	n	N	-	n	n	n	15
Mėšlidė, kompostavimo aikštelė – M	1,5	1,5	1,5	n	-	n	n	20
Nuotekų kaupimo rezervuaras, lauko tualetas – NKR	n	n	3	n	n	-	n	15
Vietinė nuotekų valykla – VNV	n	n	3	n	n	n	-	15
Šachtinis šulinys – ŠŠ	5	10	10	15	20	15	15	-

Pastabos:

1. n - nenormuojama.
2. Jei šioje lentelėje pateikti leistini mažiausi sanitariniai atstumai yra mažesni už mažiausius leistinus priešgaisrinius atstumus (kai jie normuojami), turi būti taikomi Gaisrinės saugos pagrindiniuose reikalavimuose [6.6.3] nustatyti priešgaisriniai atstumai.
3. Vandentiekio įvadas į Namą turi būti tiesiamas ne arčiau kaip 5 m nuo tvarto, mėšlidės, kompostavimo aikštelės, nuotekų kaupimo rezervuaro, lauko tualetų, 7 m - nuo vietinės nuotekų valyklos.
4. Nuotekų tinklai turi būti tiesiami ne arčiau kaip 10 m nuo šachtinio šulinio.
5. Kai vietinė nuotekų valykla ir nuotekų kaupimo rezervuaras, lauko tualetas yra vienbučio (vieno buto) gyvenamojo pastato priklausiniai, atstumas nuo vienbučio (vieno buto) gyvenamojo pastato iki vietinės nuotekų valyklos, nuotekų kaupimo rezervuaro ar lauko tualetų nenormuojamas, jei kiti teisės aktai nenustato kitaip.

Žymuo:

A082-PP-269-BD-BAR

Lapas

Lapų

3

3



UAB „NPS PROJEKTAI“
Įm. kodas: 301637711

Tel.: +370 606 92737

**ĮSAKYMAS
DĖL PROJEKTO VADOVO SKYRIMO**

2017 m. gruodžio 11 d.
Šiauliai

Vadovaujantis LR Statybos įstatymu ir STR 1.04.04:2017 „Statinio projektavimas“, VI skyriumi „Projekto rengimo tvarka“, III skirsniu „Projekto rengėjai. Vadovavimas projektui“,

Į S A K A U:

Įmonės darbuotoją, **Antaną PLAIPĄ** (architekto kvalifikacijos atest. nr.: A 082), paskirti projekto vadovu, rengiant GYVENAMOSIOS PASKIRTIES (VIENO BUTO) PASTATO (6.1.) IR PAGALBINIO ŪKIO PASKIRTIES PASTATO (GARAŽO) (7.17), **AŽUOLŲ G. 6, NAUDVARIO K., KELMĖS APYLINKIŲ SEN., KELMĖS R. SAV.**, statybos projektą.

Įsakymą tvirtinu (direktorius):

Renaldas MARCIŠAUSKAS

(parašas)



UAB „NPS PROJEKTAI“
Įm. kodas: 301637711

Tel.: +370 606 92737

DĖL PROJEKTO DALIŲ VADOVŲ

2017 m. rugpjūčio 31 d.
Šiauliai

Vadovaujantis LR Statybos įstatymu ir STR 1.04.04:2017 „Statinio projektavimas“, IV skyriumi „Projekto rengimo tvarka“, III skirsniu „Projekto rengėjai. Vadovavimas projektui“, 22 punktu,

S K I R I U:

projekto dalių vadovus, rengiant **GYVENAMOSIOS PASKIRTIES (VIENO BUTO) PASTATO (6.1.) IR PAGALBINIO ŪKIO PASKIRTIES PASTATO (GARAŽO) (7.17), AŽJULŲ G. 6, NAUDVARIO K., KELMĖS APYLINKIŲ SEN.,KELMĖS R. SAV.**, statybos projektą:

1. Įmonės dabuotoją, **Antaną PLAIPĄ** (architekto kvalifikacijos atest. nr.: A 082) – statinio architektūros – konstrukcijų projekto dalies vadovu;
2. Įmonės dabuotoją, inžinierių **Lina VASILIAUSKĄ** (inžinieriaus kvalifikacijos atest. nr.: SB 0008873) – statinio architektūros – konstrukcijų projekto dalies vadovu;
3. Įmonės dabuotoją, **Lina VASILIAUSKĄ** (inžinieriaus kvalifikacijos atest. nr.: SB 0008873) – vandentiekio ir nuotekų šalinimo projekto dalies vadovu;
4. Įmonės dabuotoją, architektę **Gabrielę NAVICKIENĘ** (architekto kvalifikacijos diplomo nr.: BK 020932) – statinio architektūros projekto dalies vadovu;

PV Antanas PLAIPA
Kvalifikacijos atest. Nr.: A 082

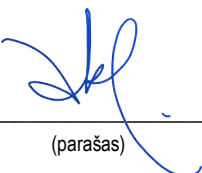

(parašas)

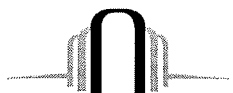

REGISTRŲ CENTRAS

VALSTYBĖS ĮMONĖ REGISTRŲ CENTRAS

Vincu Kudirkos g. 18-3, 03105 Vilnius, tel. (5) 2688 262, faks. (5) 2688 311, el.p. info@registrucentras.lt

LIETUVOS RESPUBLIKOS JURIDINIŲ ASMENŲ REGISTRO
IŠPLĖSTINIS IŠRAŠAS

2015-11-26 10:15:38

1. Juridinių asmenų registre įregistruota:

Pavadinimas: **UAB "NPS Projektai"**
 Kodas: **301637711**
 Teisinė forma: **Uždaroji akcinė bendrovė**
Dokumentas (-ai) aprašytas (-ti) p. 14.9
 Teisinis statusas: **Teisinis statusas neįregistruotas**
 Buveinės adresas: **Šiaulių m. sav. Šiaulių m. Aušros al. 68**
 NTR objekto kodas: **2995-4001-4010**
 Įregistravimo data: **2008-03-27**
 Versija: **9 (2015-11-26)**
 Duomenų būklė: **Pilnai sutvarkyti duomenys**
 Registro tvarkytojas: **Valstybės įmonės Registrų centro Šiaulių filialas**

2. Filialai, atstovybės registruoti Lietuvoje: įrašų nėra**3. Kapitalas ir akcijos:**

Įstatinio kapitalo dydis: **10000 Lt**
 Akcijų skaičius: **100 vnt.**
 Vardinių paprastųjų akcijų
 skaičius: **100 vnt.**
 Vardinės paprastosios akcijos
 nominali vertė: **100 Lt**

4. Veiklos tikslai ir rūšys:

Tikslai: **gauti pelną iš bendrovės vykdomos veiklos; užtikrinti akcininkų bendrovei perduoto turto bei bendrovės veiklos metu sukaupto turto efektyvų panaudojimą; sukurti ir išsaugoti gerą bendrovės įvaizdį. Veiklos objektas: komercinė-ūkinė veikla. Veiklos pagal EVRK: statybinių medžiagų mažmeninė prekyba (475230)**

4.1. **41 - Pastatų statyba**
 4.2. **43 - Specializuota statybos veikla**
 4.3. **46 - Didmeninė prekyba, išskyrus prekybą variklinėmis transporto priemonėmis ir motociklais**
 4.4. **46.13 - Statybinio miško ir statybinių medžiagų pardavimo agentų veikla**
 4.5. **46.52 - Elektroninės ir telekomunikacinės įrangos ir jos dalių didmeninė prekyba**
 4.6. **46.73 - Medienos, statybinių medžiagų ir sanitarinių įrenginių didmeninė prekyba**
 4.7. **47 - Mažmeninė prekyba, išskyrus variklinių transporto priemonių ir motociklų prekybą**
 4.8. **47.43 - Garso ir vaizdo įrangos mažmeninė prekyba specializuotose parduotuvėse**
 4.9. **68 - Nekilnojamojo turto operacijos**
 4.10. **71 - Architektūros ir inžinerijos veikla; techninis tikrinimas ir analizė**

5. Organai:

5.1. **Visuotinis akcininkų susirinkimas**
 Registruota: **Nuo 2011-08-24**
 Dokumentas (-ai): **Aprašytas (-ti) p. 14.6**

5.2. **Vadovas**
 Registruota: **Nuo 2008-03-27**
 Dokumentas (-ai): **Aprašytas (-ti) p. 14.9, 14.11, 14.13**

5.2.1. **Asmuo: RENALDAS MARCIŠAUSKAS, a.k. 38204210968, direktorius**
Paskyrimo (išrinkimo) data 2011-07-14
 Registruota: **Nuo 2011-08-24**
Šiaulių m. sav. Šiaulių m. K. Korsako g. 1A-12
Dokumentas (-ai) aprašytas (-ti) p. 14.9

6. Dalyviai:

- 6.1. **Akcininkas**
 Registruota: **Nuo 2011-08-24**
 Dokumentas (-ai): **Aprašytas (-ti) p. 14.9**
- 6.1.1. Asmuo: **RENALDAS MARCIŠAUSKAS, a.k. 38204210968**
 Registruota: **Nuo 2011-08-24**
Šiaulių m. sav. Šiaulių m. K. Korsako g. 1A-12
 Dokumentas (-ai) **aprašytas (-ti) p. 14.9**

7. Taisyklė, pagal kurią asmenys veikia juridinio asmens vardu:

- 7.1. **Vienasmenis atstovavimas**
 Registruota: **Nuo 2008-03-27**
 Aprašymas: **Juridinio asmens vardu veikia vadovas**
 Dokumentas (-ai): **Aprašytas (-ti) p. 14.13**

8. Licencijuojama veikla: įrašų nėra

9. Kiti duomenys:

Finansinių metų pradžia: **01-01**
 Finansinių metų pabaiga: **12-31**

10. Žymos: įrašų nėra

11. Bankrotas: įrašų nėra

12. Veiklos apribojimai: įrašų nėra

13. Finansinės atskaitomybės pateikimas:

- 13.1. Ataskaitinis laikotarpis: **Nuo 2014-01-01 iki 2014-12-31**
 Pateikimo data: **2015-05-30**
 Dokumentas: **Aprašytas p. 14.1**

14. Dokumentai:

- 14.1. **Finansinės atskaitomybės dokumentai**
 Dokumento data: **2015-04-30, Nr. 000741987004**
 Gautas **2015-05-30, įregistruotas 2015-05-30**
 Aprašymas: **2014 m. finansinė atskaitomybė, aiškinamasis raštas**
- 14.2. **Finansinės atskaitomybės dokumentai**
 Dokumento data: **2014-04-30, Nr. 000741987003**
 Gautas **2014-05-21, įregistruotas 2014-05-21**
 Aprašymas: **2013 m. finansinė atskaitomybė, aiškinamasis raštas**
- 14.3. **Finansinės atskaitomybės dokumentai**
 Dokumento data: **2013-04-30, Nr. 000741987002**
 Gautas **2013-06-04, įregistruotas 2013-06-04**
 Aprašymas: **2012 m. finansinė atskaitomybė, aiškinamasis raštas**
- 14.4. **Finansinės atskaitomybės dokumentai**
 Dokumento data: **2012-04-30, Nr. 000741987001**
 Gautas **2012-06-01, įregistruotas 2012-06-01**
 Aprašymas: **2011 m. finansinė atskaitomybė, aiškinamasis raštas**
- 14.5. **Pertvarkymo aktas**
 Dokumento data: **2011-07-14**
 Gautas **2011-08-23, įregistruotas 2011-08-24**
- 14.6. **Įstatai**
 Dokumento data: **2011-07-14**
 Gautas **2011-08-23, įregistruotas 2011-08-24**
- 14.7. **Registravimo pažymėjimo originalas**
 Dokumento data: **2008-03-27**
 Gautas **2011-08-23, įregistruotas 2011-08-24**
- 14.8. **Akcininkų sąrašas**
 Dokumento data: **2011-07-14**
 Gautas **2011-08-23, įregistruotas 2011-08-24**
- 14.9. **Prašymas registruoti Juridinių asmenų registre**
 Dokumento data: **2011-08-23**
 Gautas **2011-08-23, įregistruotas 2011-08-24**

- Notaro žyma: Šiaulių m. 4-as notaro biuras, not. GINTARĖ ŠATIENĖ, Reg. Nr. 3058, notarinio veiksmo atlikimo data 2011-08-22
 Aprašymas: Dėl pavadinimo pakeitimo, įstatų, vienintelio akcininko ir vadovo duomenų įregistravimo pasibaigus pertvarkymui
- 14.10. **Prašymas registruoti Juridinių asmenų registre**
 Dokumento data: 2011-07-19
 Gautas 2011-07-19, įregistruotas 2011-07-21
 Aprašymas: Dėl pertvarkomo juridinio asmens teisinio statuso įregistravimo
- 14.11. **Savininko sprendimas**
 Dokumento data: 2011-07-14
 Gautas 2011-07-19, įregistruotas 2011-07-21
 Aprašymas: Dėl juridinio asmens pertvarkymo į UAB "NPS Projektai", įstatų patvirtinimo, vadovo paskyrimo
- 14.12. **Nuostatai**
 Dokumento data: 2008-03-20
 Gautas 2008-03-20, įregistruotas 2008-03-27
- 14.13. **Prašymas registruoti Juridinių asmenų registre**
 Dokumento data: 2008-03-20
 Gautas 2008-03-20, įregistruotas 2008-03-27
 Notaro žyma: Šiaulių m. 2-as notarų biuras, not. VIRGILIJA GRAŽINA RAMANAUSKIENĖ, Reg. Nr. 1275, notarinio veiksmo atlikimo data 2008-03-20
 Aprašymas: Dėl juridinio asmens įregistravimo
- 14.14. **Įgaliojimas**
 Dokumento data: 2008-03-20, Nr. 1274
 Gautas 2008-03-20, įregistruotas 2008-03-27

15. Kita informacija: įrašų nėra

16. Kontaktinė informacija:

Mobilusis telefonas: 865749639

2015-11-26 10:15:38

Įrašas tikras, turi *prima facie* galią

Dokumentą atspausdino:
 Šiaulių filialo Juridinių asmenų registravimo skyriaus
 Ekspertė



RAIMONDA KRIVICKIENĖ

Provided by  **Colemont**

Coverholder at Lloyd's of London



Underwritten by  **AEGIS**
London

Lloyd's of London Syndicate: AEGIS 1225

UMR: B0572IF16FG73

CONSTRUCTION DESIGNER COMPULSORY CIVIL LIABILITY INSURANCE POLICY SCHEDULE

STATINIO PROJEKTUOTOJO CIVILINĖS ATSAKOMYBĖS PRIVALOMOJO DRAUDIMO LIUDIJIMAS

Policy number	:	PR160030
<i>Draudimo liudijimo numeris</i>		
Item 1: Draudėjas, Įmonės kodas	:	UAB "NPS Projektai", j.k. 301637711
<i>Insured name, legal entity code</i>		
Address	:	Tilžės g. 151-6, II aukštas, LT-76297 Šiauliai
<i>Adresas</i>		
Item 2: Policy Period	:	From/Nuo: 2017-05-27
<i>Draudimo laikotarpis</i>	:	To/Iki: 2018-05-27
		At 00:01 hours, Local Standard Time at the above address.
		<i>00.01 vietos įprastiniu laiku galiojančiu apdraustojo adresu.</i>
Item 3: Limit of Indemnity	:	EUR 300 000
<i>Draudimo suma</i>		
Item 4: Excess	:	EUR 2 896
<i>Įskaityta</i>		
Item 5: Premium	:	EUR 300,00. Visa įmoka turi būti sumokėta iki 2017-05-27
<i>Įmoka</i>		
Item 6: Interest	:	As defined in Compulsory Wording point 11.
<i>Draudimo objektas</i>		<i>Kaip nurodyta privalomųjų taisyklių 11 punkte.</i>
Item 7: Group of Insurance	:	General Liability Insurance
<i>Draudimo grupė</i>		<i>Bendrosios civilinės atsakomybės draudimas</i>
Item 8: Type of Insurance	:	Professional Indemnity Insurance
<i>Draudimo rūšis</i>		<i>Profesinės civilinės atsakomybės draudimas</i>
Item 9: Insurer	:	Lloyd's of London Syndicate: AEGIS 1225
<i>Draudikas</i>		Adresas: One Lime Street, London, EC3M 7HA, UK
Insurance Contract consists of	:	This Policy Schedule; Compulsory Wording: Construction designer compulsory civil liability insurance wording approved by the Resolution No. 03-225 approved on 23 rd October 2012 by the Bank of the Republic of Lithuania (Valstybės Žinios, 2012-11-06, Nr. 128-6459) including any amendments or restatements of the Resolution as may be passed from time to time; proposal form completed by the Insured (2017-04-27).
<i>Draudimo sutartį sudaro</i>		<i>Šis draudimo liudijimas; privalomosios taisyklės: Lietuvos Banko 2012 m. spalio 23 d. nutarimu Nr. 03-225 patvirtintos statinio projektuotojo civilinės atsakomybės privalomojo draudimo taisyklės (Valstybės Žinios, 2012-11-06, Nr. 128-6459) įskaitant visus jų pakeitimus ir priimtas redakcijas; Draudėjo užpildyta anketa (2017-04-27).</i>
Warranty period	:	Parties set period, noted in the Compulsory Wording point 11, coincides with the warranty period noted in Civil Code clause 6.698, paragraph 1 point 1
<i>Garantinis terminas</i>		<i>Remiantis Statinio projektuotoji civilinės atsakomybės privalomojo draudimo taisyklių 11 punktu, šalių nustatytas laikotarpis sutampa su Civilinio kodekso 6.698 straipsnio 1 dalies 1 punkte nustatytu garantiniu terminu.</i>

Applicable Endorsements

Papildomos sąlygos : 1) Interest defined in Compulsory Wording point 11 is extended to disregard when contracts for project design services were signed. 2) Insured Event defined in Compulsory Wording point 13.4 is extended to cover claims for improper building design of building projects or parts of them that were submitted to customers during the Policy Period and whose contracts for design works have been signed prior to inception of this Policy. 3) Insured and Insurer agrees that insurance coverage is not granted in respect of any building of RED TYPE unless specifically endorsed to the policy by approval of Underwriters. RED TYPE - Bridges, Tunnels; Mines, underground or underwater engineering; River dams, harbours, marinas; Airports; Railway and related structures; Gas pipelines, main heating pipelines, pipelines depth 7+ m; Nuclear and/or atomic structures; Petrochemical and/or oil factories; Underground stations; Tower buildings; Dumps; Wastewater treatment plants; Power stations. RED TYPE does not include following structures: underground engineering, gas pipelines, main heating pipelines and other pipelines when such structures are only an integral part of the services provided under design services agreement where main construction object is not classified as a RED TYPE. 4) The insurance premium is calculated at the planned turnover of 100.000 € (excluding VAT) of Insured and its current or future subcontractors. If the actual income of Insured and its current or future subcontractors, after the end of insurance period, will exceed € 100.000 (excluding VAT), the insurance premium will be recalculated and the additional insurance premium will be 0,3% of the income in excess of € 100.000 (excluding VAT). 5) The policyholder also agrees not later than 7 working days after the expiry of the insurance contract, notify the insurer about the building projects or parts of projects or parts of them that have been submitted to customers during the insurance contract period, stating: name of the client; Project title; Design work start date; Date of submission to the customer of the project or part of it; value of the design works; 6) Exclusions 15.1, 15.6 and 15.9 of the Compulsory Wording are removed.

1) *Remiantis Statinio projektuotojo civilinės atsakomybės privalomojo draudimo taisyklėmis bei šia sutartimi Statinio projektuotojo civilinės atsakomybės privalomojo draudimo taisyklių punktas Nr. 11 yra papildomas, kad draudimo objektu taip pat laikomi statinio projektai ar jų dalys, perduoti užsakovams šios draudimo sutarties galiojimo laikotarpiu, kurių projektavimo darbų sutartys buvo pasirašytos iki šios draudimo sutarties įsigaliojimo dienos. 2) Pagal šią privalomojo draudimo sutartį draudžiamuoju įvykiu pagal „Statinio projektuotojo civilinės atsakomybės privalomojo draudimo taisyklių“ 13.4 punktą taip pat*



yra pripažįstamas reikalavimas, pateiktas dėl netinkamo statinio projektavimo, kurio statinio projektai ar jų dalys buvo perduoti užsakovams draudimo sutarties galiojimo metu ir kurių projektavimo darbų sutartys buvo pasirašytos iki šios privalomojo draudimo sutarties įsigaliojimo dienos.

3) Draudikas ir Draudėjas susitaria, kad draudimo apsauga nesuteikiama RED TYPE statinio atveju, jeigu pagal draudimo Liudijimą nėra nurodyta kitaip arba Draudikas nesutinka kitaip. RED TYPE – tiltai, tuneliai, kasyklos, požeminiai ir povandeniniai inžineriniai tinklai, upių užtvankos, prielaukos ir uostai, jūrų uostai; oro uostai, geležinkeliai ir susijusios konstrukcijos; branduolinės ir/arba atominės konstrukcijos; naftos chemijos ir/ar naftos gamyklos; metro; bokštai; sąvartynai; nuotėkų valymo įrenginių sistemos; elektrinės; dujotiekio sistemos, magistraliniai šildymo vamzdynai, vamzdynai, kurių gylis 7+m. RED TYPE nepriskiriami šie statiniai: požeminiai inžineriniai tinklai, nuotėkų valymo įrenginių sistemos, dujotiekio sistemos, šildymo ir kiti vamzdynai; kai šie statiniai yra sudėtinė dalis darbų pagal projektavimo darbų rangos sutartį, kurios pagrindiniu projektavimo darbų objektu (dalyku) nėra laikomas RED TYPE statinys. 4) Draudimo įmoka paskaičiuota, esant planuojamoms 100.000 € (be PVM) Draudėjo ir jo esamų ar būsimų subrangovų pajamoms. Jei faktinės Draudėjo ir jo esamų ar būsimų subrangovų pajamos, pasibaigus draudimo laikotarpiui, viršys 100.000 € (be PVM), draudimo įmoka bus perskaičiuojama ir papildoma draudimo įmoka sudarys 0,3% nuo pajamų, viršijančių 100.000 € (be PVM). 5) Draudėjas taip pat įsipareigoja ne vėliau kaip per 7 darbo dienas po draudimo sutarties pasibaigimo, informuoti draudiką apie tuos statinio projektus ar jų dalis, kurių projektai ar jų dalys buvo perduotos užsakovams šios draudimo sutarties galiojimo laikotarpiu, nurodymas: Užsakovo pavadinimą; Projekto pavadinimą; Projektavimo darbų pradžią; Perdavimo užsakovui projekto ar jo dalies datą; Projektavimo darbų vertę; 6) Privalomųjų taisyklių nedraudiminiai įvykiai: 15.1, 15.6 ir 15.9 panaikinti

SKUNDŲ NAGRINĖJIMAS

Visi skundai pirmiausia teikiami UADBB „Colemont draudimo brokeris“. Lloyd's vadovaujantis agentas (angl. managing agent), Lloyd's of London Syndicate: AEGIS 1225 arba aukščiau nurodytas subjektas, kuriam vadovaujantis agentas pavedė jo vardu priimti sprendimą dėl Jūsų skundo, turi raštu pateikti Jums savo sprendimą dėl Jūsų skundo per 15 kalendorinių dienų nuo skundo gavimo dienos. Jei sprendimas dėl Jūsų skundo Jūsų netenkina arba negaunate sprendimo per 15 kalendorinių dienų, galite perduoti šį skundą Lloyd's įgaliotajam atstovui Lietuvoje (angl. General Representative for Lithuania), kuris išnagrinės ir įvertins šį skundą bei pateiks Jums galutinį atsakymą per 30 kalendorinių dienų nuo skundo pateikimo aukščiau nurodytam subjektui dienos. Kontaktiniai duomenys pateikti žemiau:

Tomas Kontautas
Lloyd's įgaliotasis atstovas Lietuvoje
Sorainen, Jogailos g. 4, LT-01116, Vilnius, Lietuva
Tel. + 370 52 649 376 Faks. + 370 52 685 041
El. paštas: tomas.kontautas@lloyds.com

Jei esate nepatenkinti Lloyd's įgaliotojo atstovo Lietuvoje (angl. General Representative for Lithuania) galutiniu atsakymu arba negaunate galutinio atsakymo per 30 kalendorinių dienų nuo skundo pateikimo, galite perduoti skundą toliau nurodytai institucijai. Kontaktiniai duomenys pateikti žemiau:

Lietuvos banko Priežiūros tarnyba
Žirmūnų g. 151, LT-09128 Vilnius, Lietuva

Aukščiau nurodyta ginčų nagrinėjimo tvarka neapriboja Jūsų teisių, numatytų įstatymuose.

01/04/2014
LSW1849-22

EUROPOS TEISINĖS GYNYBOS IR JURISDIKCIJOS SĄLYGA

Sutariama, jog šis draudimas turi būti vykdomas išskirtinai Lietuvos Respublikos teisiniu bei praktiniu pagrindu ir bet kokie ginčai, ryšium su šiuo draudimu, privalo būti išskirtinai pateikti teisingumo vykdymui bet kuriam kompetentingam Lietuvos Respublikos teismui. Draudikai šiuo raštu sutinka, kad visi šaukimai, įspėjimai ar oficialūs raštai ir bet kokios teisminės procedūros, iškelimo prieš juos atveju, ryšium su šiuo draudimu, privalo būti tinkamai pateikti ir pristatyti jiems, per:

Tomą Kontautą
Lloyd's įgaliotąjį atstovą Lietuvoje
c/o Sorainen, Jogailos g. 4, LT-01116 Vilnius, Lietuva
Tel: + 370 52 649 376 Faks: + 370 52 685 041
E-mail: tomas.kontautas@lloyds.com

kuris šiuo atveju turi teisę priimti paslaugą jų vardu. Draudikai, suteikdami įgaliojimus aukščiau minėtiems asmenims, neatsizada savo teisių į bet kokius atidėjimus ypatingais atvejais ar laikotarpiu, kai jie ir vėl bus atsakingi už tokių paslaugų, kaip šaukimai, įspėjimai, teismo procesai, priėmimus, atidėjimą dėl jų gyvenamosios vietos Anglijoje.

04/93
LSW487

Date of Issue Išdavimo data : 2017-04-27

I/We confirm that I/We have read and understand this insurance contract, wording, acceptance form and I/We accept and agree to all of its terms and conditions. In case of any discrepancies between Lithuanian and English versions, Lithuanian version shall prevail.

Patvirtinu, jog prieš sudarant draudimo sutartį, su draudimo liudijime nurodytomis taisyklėmis, anketos sąlygomis susipažinau, jas supratau ir taisyklių kopiją gavau. Esant neatitikimams tarp lietuviško ir angliško teksto – lietuviškas turi viršenybę.



Draudiko atstovas: Generalinis direktorius, Giedrius Čiurinskas
Nestandartinių rizikų draudimo vadovas, Domas Bačius



Draudimo brokeris
Domas Bačius



LIETUVOS RESPUBLIKOS APLINKOS MINISTERIJA

Architekto

KVALIFIKACIJOS ATESTATAS

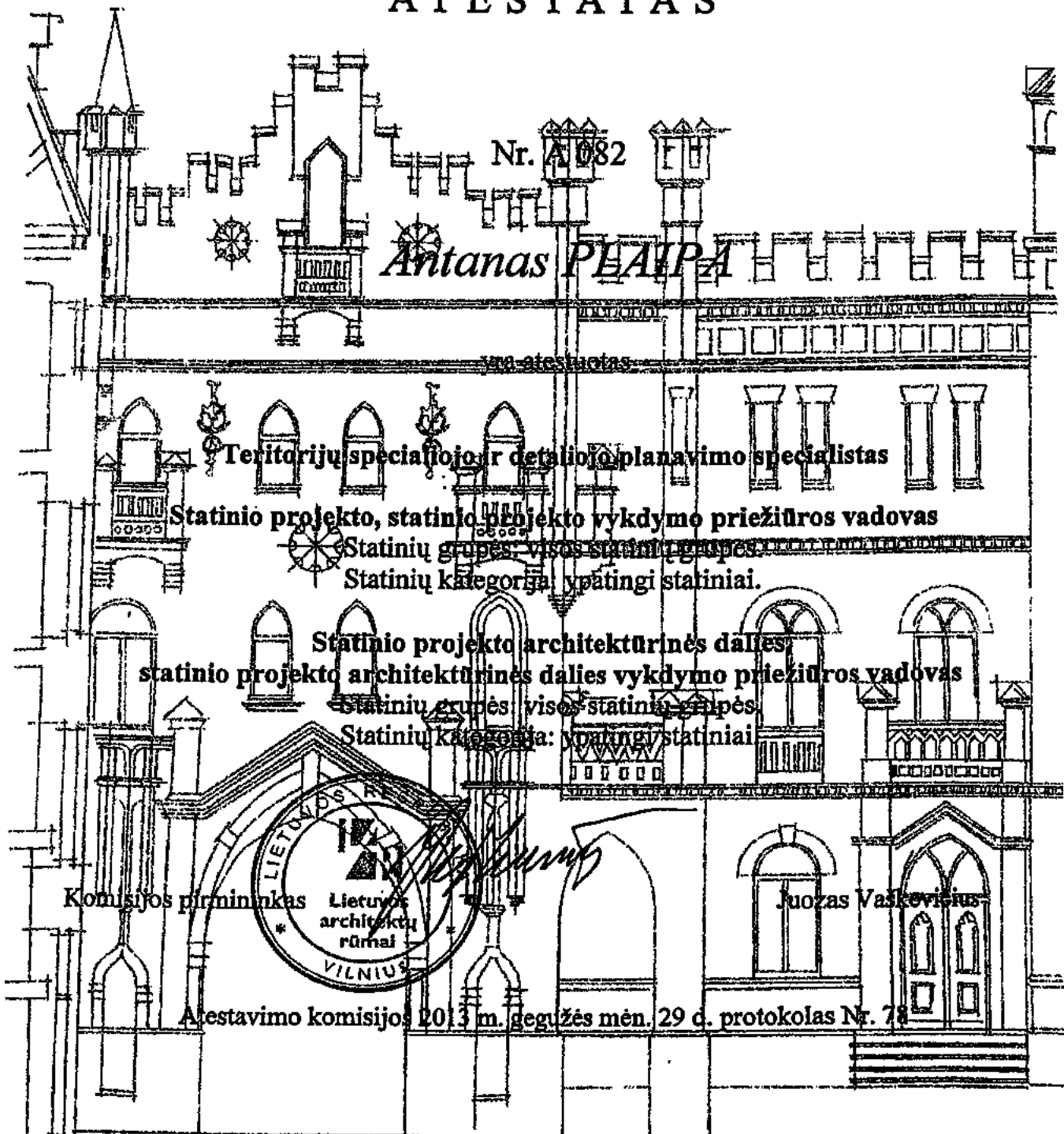

Nr. A 082

Antanas PLAIPA

yra atestuotas

Teritorijų specialistas ir detaliojo planavimo specialistas

Statinio projekto, statinio projekto vykdymo priežiūros vadovas

Statinių grupės: visos statinių grupės

Statinių kategorija: ypatingi statiniai.

**Statinio projekto architektūrinės dalies
statinio projekto architektūrinės dalies vykdymo priežiūros vadovas**

Statinių grupės: visos statinių grupės

Statinių kategorija: ypatingi statiniai

Komisijos pirmininkas

LIETUVOS RESPUBLIKOS
Lietuvos
architektų
rūmai
VILNIUS

Juozas Vaskovicius

Atestavimo komisijos 2013 m. gegužės mėn. 29 d. protokolas Nr. 78



ŠIAULIŲ
UNIVERSITETAS

BAKALAURO
DIPLOMAS

SB Nr. 0008873

Linas Vasiliauskas

(asmens kodas 38607190946)

2009 m. Šiaulių universitete baigė statybos inžinerijos
studijų programą (kodas 61202T109), ir jam suteiktas statybos inžinerijos bakalauro
kvalifikacinis laipsnis.

Rektoriui



Vidus Lauruška

Registracijos Nr. TE-00255

Išdavimo data 2009 m. birželio 23 d.



Universiteto kodas 111951345
Diplomo kodas 6109

2005



Thank you for purchasing
Microsoft® Office Home
and Business 2010.



© 2010 Microsoft Corporation.

X16-71619-01

Microsoft

Activate your software

To activate Microsoft® Office Home and Business 2010 on your preloaded PC, follow these steps:

1. Click on the **Windows® Start** button. 
2. Click **Microsoft Office 2010**.
Alternate method: Click **All Programs**, then click **Microsoft Office 2010**.
 - If Microsoft Office 2010 is not in your **Start** menu, go to www.office.com/productkeycard to download your software.
3. On the start-up screen, look for this image  and then click **Activate**.
4. When prompted enter the 25-character Product Key.

IMPORTANT: Keep your Product Key.
It is important that you keep your Product Key if you ever need to reinstall Microsoft® Office Home and Business 2010.



Activate by phone

You can also activate by phone. You should be at your PC and have your Product Key available when you call.

1. In the Activation Wizard, select your country/region and you will be given the appropriate telephone numbers.
2. Call the Activation Center.

Activation Help

Be sure to activate your copy of Microsoft Office 2010 within 30 days to avoid defaulting to "viewer mode" – a mode that disables document editing.

For more information go to <http://support.microsoft.com/activation>.

Learn More

At home, in the office, at school, or on the go, your life never stops moving. Microsoft® Office gives you smart, simple, timesaving tools to help you keep up with it. To learn more go to www.office.com.

Customer Support

Microsoft technical support is included for 90 days. It begins once you activate your Office 2010 license.*

There are three easy ways to get help if you need it:

1. **In-Product:** Open any Office 2010 application and click on the **Help** button
2. **General Support:** <http://support.microsoft.com/office2010>
3. **For a complete list of support telephone numbers:** <http://support.microsoft.com/officephonesupport>

* Support services are subject to current prices, terms, and conditions, which are subject to change without notice. Toll charges may apply. Support options, hours, and costs vary by country. Advanced support is available for additional charge.

Backup Availability

You can obtain a backup download if you need to reinstall this software on the same PC. Go to www.office.com/backup for more information.

USER CERTIFICATE

Company: IĮ "NPS Projektai"
Responsible person: **Renaldas Marcišauskas**
Program: **ZwCAD 2011 Professional**

Dongle No.: 68-09966
Product ID.: 6E2BF96F
2011 License code: BCEADE13

Thanks for choosing ZWCAD in Your work. Please do not give this information to anyone. In case of damaging Computer You will need this information for recovering.

After installing ZwCAD2011 Professional please put all updates (it's for FREE) and additional font packs.

For technical support please contact us in working days 9:00-17:00 (GMT+2).

e-mail: info@zwcad.lt
phone: +370 52052213
skype: zwcad.lv

ZwCAD authorized Distributer in Baltic States
Responsible person: **Arnis Resnis**

19.08.2011
_____ date



_____ signature



IĮ "NPS Projektai"
Responsible person: **Renaldas Marcišauskas**

_____ date

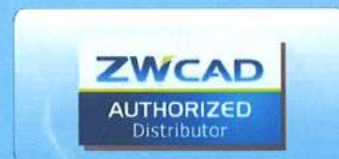
_____ signature



Autodesk License Certificate

Customer #	5112748254	Certificate Date	01-03-2013 12:30:31
Account	UAB NPS Projektai Aušros al. 66a ŠIAULIAI, , LT-76233 Lithuania	Supporting Reseller/Dealer	InfoEra S. Zukausko st. 17 Vilnius, , 08234 Lithuania

DETAILS

Product Description [Autodesk Revit LT 2013.1 English, International](#)

Serial #	374-87803302	License	New
Product Key	828E1	License Term	Permanent
Language	English, International	Maximum Concurrent Authorized Users	1
Usage	Commercial Product		
Deployment	Standalone	SAP Material #	828E1-095111-1001
Contact Email	info@nps-projektai.lt		
Contact Phone #			

2. SKLYPO PLANO DALIS

2.1. AIŠKINAMASIS RAŠTAS

2.1.1. NORMATYVINIAI IR KITI DOKUMENTAI

1. Projekte taikomi teisės aktai:

- STR 1.04.02:2011 „Inžineriniai geologiniai (geotechniniai) tyrimai“ (Žin., 2012, Nr. 5-144);
- STR 1.06.01:2016 „Statybos darbai. Statinio statybos priežiūra“ (TAR, 2016-12-05, Nr. 28228)

2. Statybos taisyklės, respublikinės statybos normos, rekomendacijos ir kiti dokumentai:

- Želdinių apsaugos, vykdant statybos darbus, taisyklės, patvirtintas Lietuvos Respublikos aplinkos ministro 2010 m. kovo 15 d. įsakymu Nr. D1-193 (Žin., 2010, Nr. 31-1454);
- R5-93 „Teritorinio planavimo ir inžinerinės įrangos projektavimo rekomendacijos apsaugai nuo smurto ir vandalizmo“ (Žin., 1993, Nr. 58-1135);

3. Kiti įstatymai ir normatyviniai dokumentai, kurių privalu laikytis (taip pat išvardinti 1.3.1., 1.4., 3.1.1., 3.3.10., 4.1. ir 5.1.1. skyriuose).

2.1.2. BENDRIEJI DUOMENYS

Statybos rūšis	NAUJO STATINIO STATYBA
Statinio kategorija:	NEYPATINGAS STATINYS
Objektas:	GYVENAMOSIOS PASKIRTIES (VIENO BUTO) PASTATO (6.1.) IR PAGALBINIO ŪKIO PASKIRTIES PASTATO (GARAŽO) (7.17), AŽUOLŲ G. 6, NAUDVARIO K., KELMĖS APYLINKIŲ SEN., KELMĖS R. SAV., PROJEKTINIAI PASIŪLYMAI
Statybos vieta:	AŽUOLŲ G. 6, NAUDVARIO K., KELMĖS APYLINKIŲ SEN., KELMĖS R. SAV.
Užsakovas (statytojas):	Povilas DARGIS

2.1.3. SKLYPO PARUOŠIMAS STATYBAI

Visi lyginimo ir valymo darbai turi būti atlikti gerokai prieš kitų statybos darbų pradžią: iš sklypo turi būti pašalinta nevertinga augmenija, krūmai, esamos dangos, šiukšlės ir kt., paviršinis derlingas žemės sluoksnis nustumiamas prie sklypo ribos.

Statybu aikštelės įrengimas. Iki statybos darbų pradžios turi būti paruošta aikštelė statybai ir inžinerinių komunikacijų klojimui:

Augmenijos apsauga. Menkaverčiai medžiai ir krūmai kertami, šaknys iškasamos, atsiradusios tuštumos užpilamos gruntu. Medžiai ir kita augmenija, pažymėta brėžiniuose arba kurią saugoti nurodo Projekto Vadovas, turi išlikti ir turi būti apsaugoti nuo pažeidimų statybos metu.

Šiukšlių pašalinimas. Statybinės šiukšlės, likusios po valymo darbų ir susidarancios statybos metu, panaudojamos privažiavimo įrengimui. Nepanaudotos ir neorganinės kilmės šiukšlės turi būti rūšiuojamos ir kaupiamos hermetiškuose konteineriuose ir išvežamos spec. tarnybų į statybinį lauzą utilizuojančias įmones, kurias nurodo vietinės valdžios institucijos.

2.1.5. APLINKOS SUTVARKYMAS

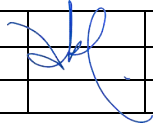
A082	PV	A. PLAIPA		Byla:	AIŠKINAMASIS RAŠTAS	Laida
A082	PDV SP	A. PLAIPA				0
Etapas	Užsakovas (statytojas):			Žymuo:	A082-PP-269-SP-AR	Lapas
PP	Povilas DARGIS					1
						2



UAB "NPS projektai"
Įm. k.: 301637711
Tel.: +370 606 92737
El. p.: info@nps-projektai.lt

Objektas: GYVENAMOSIOS PASKIRTIES (VIENO BUTO) PASTATO (6.1.) IR PAGALBINIO ŪKIO PASKIRTIES PASTATO (GARAŽO) (7.17), AŽUOLŲ G. 6, NAUDVARIO K., KELMĖS APYLINKIŲ SEN., KELMĖS R. SAV., PROJEKTINIAI PASIŪLYMAI

Sklype numatyta kloti naują betoninių trinkelų kiemo – įvažiavimo dangą ir nuogrindą, sodinti vaismedžius, kitus dekoratyvinius želdinius likusiame plote įrengti – veja.

Betoninių trinkelų 0,5 m pločio nuogrinda numatyta visu pastato perimetru, o ties įėjimu (-ais) numatyti betoniniai laiptai klijuoti neslidžiomis lauko plytelėmis. Grindimas apima apatinį šalčiui atsparų pagrindą, biriųjų medžiagų bei hidrauliškais riškiais sustiprintą pagrindo sluoksnį, kelio bortus, trinkelų dangą, šaligatvius.

2.1.6. ATLIEKŲ SURINKIMAS IR TVARKYMAS

Statinio eksploataavimo metu susidariusios buitinės atliekos kaupiamos spec. konteineryje. Dėl buitinių atliekų tvarkymo, sudaryti sutartį su specializuota atliekų tvarkymo įmone. Buitinių atliekų konteineris statomas prie įvažiavimo į sklypą.

2.1.5. APTVĒRIMAS

Tvora priskiriama inžineriniams statiniams. Didžiausias leistinas tvoros aukštis gali būti 1,8 metro. Aukštesnei tvorai jau reikalingas projektas, statybos leidimas ir kiti dokumentai. Kai sutvarkomi leidimai, didžiausias tvoros aukštis gali būti iki 2 m.

Bet kokia tvora ant sklypo ribos gali būti statoma, tik turint rašytinį gretimo sklypo savininko sutikimą. Jeigu sutikimo tvorai statyti negaunate, tuomet tvorą galima statyti tik savo žemėje, ne ant, o šalia sklypo ribos. Tvoros konstrukcijos negali peržengti sklypų ribos.

Statant tvoras tarp sklypų, kurių paviršius turi skersinį (tvoros atžvilgiu) nuolydį, tvoros aukštis (įskaičiuojant į jį cokolį – atraminės sienutės viršutinę dalį) skaičiuojamas (matuojamas) nuo aukštesniojo žemės paviršiaus.

Tvoros su cokoliais neturi kliudyti paviršinio vandens nutekėjimo nuo gretimo sklypo; kai yra toks pavojus, statytojas privalo, susitaręs su kaimyninio sklypo savininku, įrengti paviršinio vandens nutekėjimo sistemą (į lietaus nuotakyną, griovį, drenažą ar rasti abiem savininkams priimtina sprendimą), gavus jos savininko sutikimą raštu.

Žymuo: A082-PP-269-SP-TS	Lapas	Lapų
	2	2



SKLYPO PLANAS M 1:500

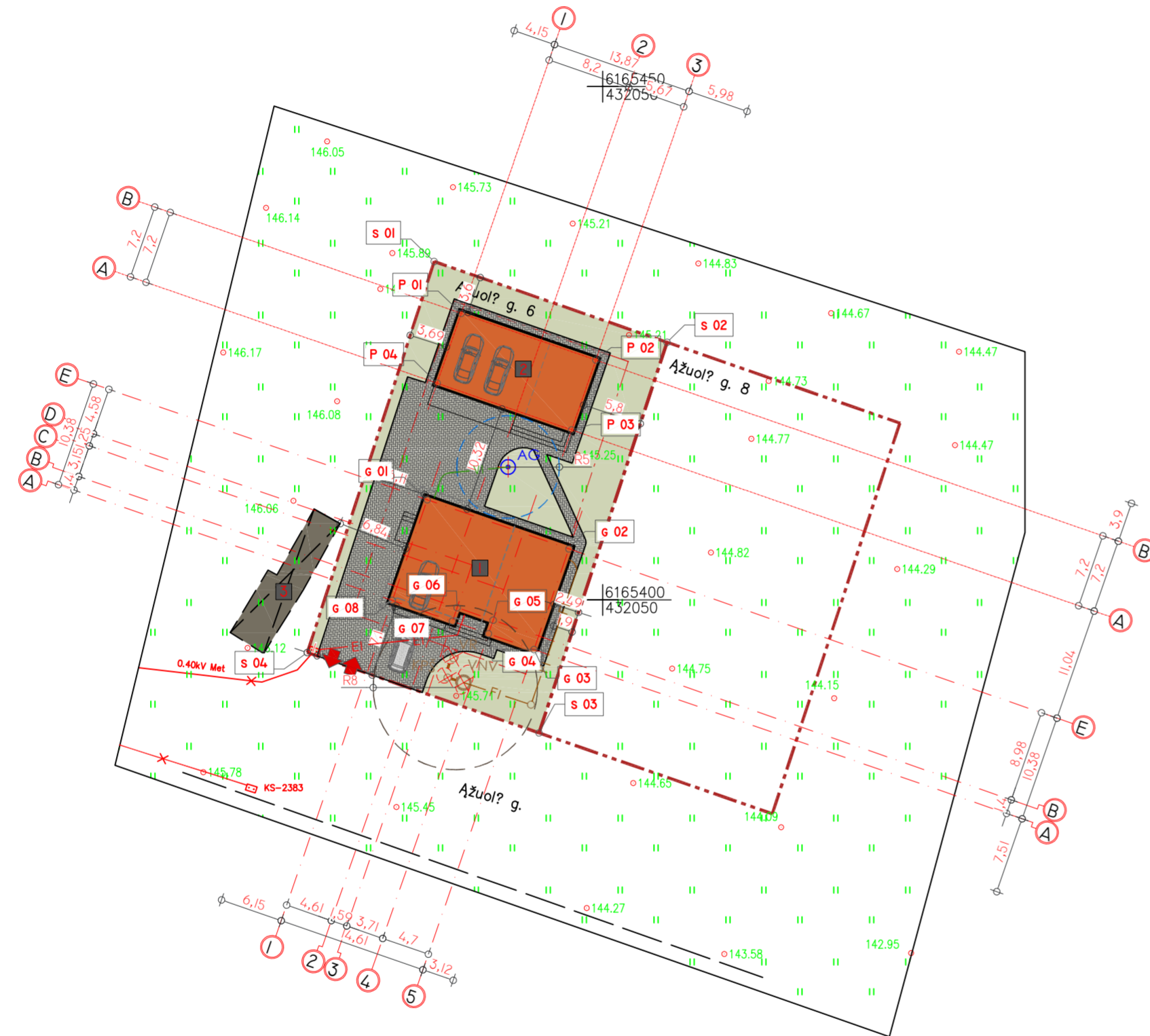

PASTABOS:

- Atstumi nurodyti nuo atitinkamų pastato ašiu (žr. SA/SK dalies brėž.) iki sklypo ribos.
- Žemės sklypo specialiosios naudojimo sąlygos turi būti patikslintos ir įregistruotos VI "Registru centras" iki statinio pripažinimo linkamu naudoti.
- Žemės kasimo darbus vykdyti vadovaujantis STR 1.06.01:2016 „Statybos darbai. Statinio statybos priežiūra“
- Kasant tranšėją mechanizuotu būdu, žemės kasimo darbus vykdyti rankiniu būdu po 1,0 m. I abi puses nuo esamų kabelių ir tinklų ašies.
- Vamzdymus montuoti vadovaujantis ST 11581:68.02:1997, ST 1073435:2000 reikalavimais.
- Sumontavus vamzdymus juos išvalyti ir išbandyti.
- Kasant tranšėjas radus blogą gruntą (durpes, piltą gruntą), būtina jį iškasti ir užpilti smėlingu gruntu, jį sutankinant ne mažiau maksimalaus standartinio sutankinimo ($k=0,95$).
- Kvartale pakojus centralizuotus vandentiekio, buitinių fekaliųjų nuotekų ir paviršinių nuotekų tinklus, gyv. namą privaloma prijungti prie centralizuotų vandentiekio ir nuotekų tinklų.
- Išmatavimai duoti metrais.
- Koordinatų sistema - LKS 94.
- Aukščių sistema - Baltijos.
- Horizontalių laiptas - 0,5 m.

M 1:500



Projektas atitinka Lietuvos Respublikos įstatymus, Vyriausybės nutarimus, teisės aktus, statybos techninius reglamentus, ekologijos, higienos ir priešgaisrines normas ir taisykles. Projektą keisti leidžiama tik gavus projekto autoriaus sutikimą ir suderinus su projekto derinimo tarnybomis.

Projekto vadovas (PV): **Antanas PLAIPA**

TDP tvirtinu (užsakovas (statytojas)): **Povilas DARGIS**

(Signatures)

SUTARTINIAI ŽYMĖJIMAI	
Žymėjimas	Pavadinimas
---	Sklypo riba 5446/0008:525 Naudvario k. v.
---	Užstatymo riba pagal patvirtintus teritorijų planavimo dokumentus
▲	Įėjimas į pastatą
↕	Ivaziavimas į sklypą
■	Projektuojami statiniai
■	Esami statiniai
---	Pastato išsikylančios konstrukcijos
---	Keliai, gatvės
---	Betoninių trinkelų danga
---	Veja (žalias plotas)
---	Augmenija (medžiai, krūmai)
■	Esama įvadinės tiekiamos elektros energijos apskaitos spintos vieta
---	Esamos elektros tiekimo linijos (KL, 0,4 kV)
---	Projektuojamos elektros įvadas
---	Projektuojamas vandentiekio įvadas
---	Projektuojamas buitinųjų - fekaliųjų nuotekų išvadas
■	Naujai projektuojamas laikinas (<math><5</math> metai) vietinis biologinis buitinių - fekaliųjų nuotekų valymo įrenginys (VNV) su išvalyto vandens kaupimo rezervuaru (VR)
+	Numatoma laikina artezinio gręžinio vieta

PROJEKTINĖS IR NORMINĖS PASTATO ATITVARŲ ŠILUMINĖS VARŽOS (R) IR ŠILUMOS PERDAVIMO KOEFICIENTO (U) VERTĖS (A KLASĖ)				
Atitvara	Projektinė		Norminė	
	R	U	R	U
	[m²K/W]	[W/m²K]	[m²K/W]	[W/m²K]
Stogai	>10	<0,1	10	0,1
Perdangos, kurios ribojasi su išore	>10	<0,07	10	0,1
Šildomų patalpų atitvaros, kurios ribojasi su gruntu	>8,33	<0,12	7,14	0,14
Perdangos virš nešildomų rūšių ir pagrindžių	-	-	7,14	0,14
Sienos	10	0,1	8,33	0,12
Langai ir kitos skaidrios atitvaros	>1	<0,06	1	1,0
Durys, vartai	>0,714	<1,4	0,714	1,4

EKSPLIKACIJA	
Nr.	Objektas
■	Projektuojamas gyvenamasis namas
■	Projektuojamas garažas
■	Esami kaimyninių sklypų statiniai

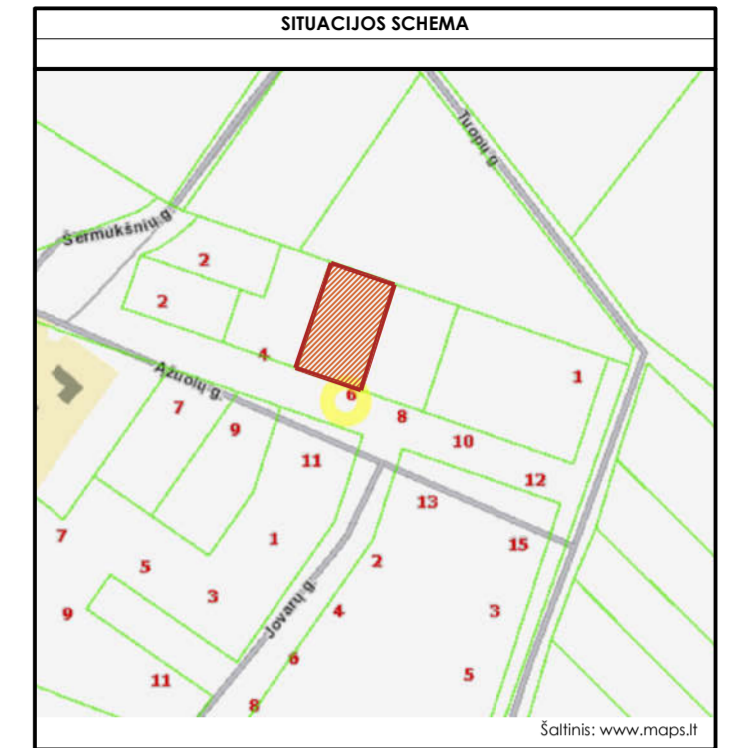

PAGRINDINIAI TECHNINIAI - EKONOMINIAI RODIKLIAI		
Rodiklio pavadinimas	Kiekis	Mato vnt.
Sklypo		
Sklypo plotas	959	m²
Statinių užimamas plotas	282	m²
Statinių bendras plotas	305	m²
Betoninių trinkelų danga	343	m²
Žalias plotas (veja)	334 (35)	m² (%)
Užstatymo tankis	29	%
Užstatymo intensyvumas	36	%
Automobilių stovėjimo vietų skaičius	4	vnt.

Projektuojamo gyvenamojo namo (1)		
Užimamas žemės plotas	168,77	m²
Garažų plotas	31,21	m²
Gyvenamasis plotas	103,01	m²
Pagalbinis plotas	78,90	m²
Naudingas plotas	181,91	m²
Bendras plotas	213,11	m²
Aukštų skaičius	1 su mans.	vnt.
Aukštis (nuo esamo žemės paviršiaus vid. altitudės)	9,48	m
Statybinis tūris	1086	m³

Projektuojamo pagalbinio ūkio pastato (garažo) (2)		
Užimamas žemės plotas	113,31	m²
Garažų plotas	31,21	m²
Pagrindinis plotas	56,00	m²
Pagalbinis plotas	35,55	m²
Bendras plotas	91,55	m²
Aukštų skaičius	1	vnt.
Aukštis (nuo esamo žemės paviršiaus vid. altitudės)	7,17	m
Statybinis tūris	562	m³

KOORDINATŲ ŽINIARAŠTIS			
Objektas	Koord. Nr.	X	Y
Statybos sklypas - sklypa ribos kampai, posūkiai	s 01	6165432.961	432033.578
	s 02	6165425.092	432056.256
	s 03	6165387.045	432043.794
	s 04	6165394.871	432021.228
Projektuojamas gyvenamasis namas (1) - statinio kraštinių ašių sankirta	g 01	6165409.759	432032.901
	g 02	6165404.972	432046.704
	g 03	6165395.170	432043.298
	g 04	6165396.705	432038.862
	g 05	6165398.028	432039.321
	g 06	6165399.243	432035.816
	g 07	6165397.921	432035.357
	g 08	6165399.952	432029.499
Projektuojamas pagalbinio ūkio pastatas (garažas) (2) - statinio kraštinių ašių sankirta	P 01	6165427.909	432036.222
	P 02	6165423.365	432049.326
	P 03	6165416.562	432046.967
	P 04	6165421.107	432033.862

Atestato Nr.	UAB "NPS projektai"			Objektas:	GYVENAMOSIOS PASKIRTIES (VIENO BŪTO) PASTATO (6.1.) IR PAGALBINIO ŪKIO PASTATO (GARAZO) (7.17.) AŽUOLŲ G. 6, NAUDVARIO K., KELMĖS APYLINKŲ, SEN., KELMĖS R. SAV., STATYBOS PROJEKTAS		
-	Im. k.: 301437711 Tel.: +370 606 92737 El. p.: info@nps-projektai.lt			Brėžinys:	SKLYPO PLANAS		
A 082	PV	Antanas PLAIPA	2017/12			Laida	0
A 082	PDV/SP	Antanas PLAIPA	2017/12			M 1:500	
Etapas: Užsakovas (statytojas): Povilas DARGIS				Žymuo:	A082 - PP - 269 - SP - BR. 01		
PP						Lapas	04

3. STATINIO ARCHITEKTŪROS / KONSTRUKCIJŲ DALIS

3.1. AIŠKINAMASIS RAŠTAS

3.1.1. NORMATYVINIAI IR KITI DOKUMENTAI

1. Projekte taikomi teisės aktai:

- Lietuvos Respublikos statybos įstatymas (Nr. XI-992, 2010-07-02, Žin., 2010, Nr. 84-4401 (2010-07-15));
- Lietuvos Respublikos teritorijų planavimo įstatymas (Žin., 1995, Nr. 107-2391; 2004, Nr. 21-617, 2013-07-16, Nr. 76-3824);

2. Statybos techniniai reglamentai:

- STR 1.01.08:2002 „Statinio statybos rūšys“ (Žin., 2010, Nr. 116-5942);
- STR 1.01.03:2017 „Statinių klasifikavimas“ (TAR, Nr. 2016-27168);
- STR 1.01.05:2007 „Normatyviniai statybos techniniai dokumentai“ (Žin., 2007, Nr. 131-5326);
- STR 1.04.04:2017 „Statinio projektavimas, projekto ekspertizė“ (TAR, 2016-11-11, Nr. 26687);
- STR 2.03.01:2001 „Statiniai ir teritorijos. Reikalavimai žmonių su negalia reikmėms“ (Žin., 2001, Nr. 53-1898);
- STR 2.01.02:2016 „Pastatų energetinio naudingumo projektavimas ir sertifikavimas“ (TAR, Nr. 2016-27896);
- STR 2.09.02:2005 „Šildymas, vėdinimas ir oro kondicionavimas“ (Žin., 2005, Nr. 75-2729);

3. Higienos normos ir kiti sveikatos priežiūros teisės aktai:

- HN 42:2009 „Gyvenamųjų ir visuomeninių pastatų patalpų mikroklimatas“ (Žin., 2009, Nr. 159-7219);
- HN 98:2014 „Natūralus ir dirbtinis darbo vietų apšvietimas. Apšvietos ribinės vertės ir bendrieji matavimo reikalavimai“ (Žin., 2000, Nr. 44-1278)

6. Kiti įstatymai ir normatyviniai dokumentai, kurių privalu laikytis (taip pat išvardinti 1.3.1., 1.4., 2.1., 3.3.10., 4.1. ir 5.1.1. skyriuose).

3.1.2. BENDRIEJI DUOMENYS

Statybos rūšis	NAUJO STATINIO STATYBA
Statinio kategorija:	NEYPATINGAS STATINYS
Objektas:	GYVENAMOSIOS PASKIRTIES (VIENO BUTO) PASTATO (6.1.) IR PAGALBINIO ŪKIO PASKIRTIES PASTATO (GARAŽO) (7.17), AŽUOLŲ G. 6, NAUDVARIO K., KELMĖS APYLINKIŲ SEN., KELMĖS R. SAV., PROJEKTINIAI PASIŪLYMAI
Statybos vieta:	AŽUOLŲ G. 6, NAUDVARIO K., KELMĖS APYLINKIŲ SEN., KELMĖS R. SAV.
Užsakovas (statytojas):	Povilas DARGIS

3.1.3. ARCHITEKTŪRINIAI. PLANO IR TŪRINIAI SPRENDINIAI

Gyvenamasis namas projektuojamas vieno aukšto su mansarda. Projektuojamo pastato aukštis iki kraigo – H = 9,48 m. Namų planinė struktūra racionali ir paprasta, patalpų bendras plotas – 213,11 m².

Gyvenamojo namo pirmo aukšto tūryje suprojektuotos šios patalpos: tambūras (7,14 m²), garažas (31,21 m²), koridorius (2,48 m²), katilinė (10,68 m²), skalbykla (5,03 m²), sanmazgas (11,17 m²), holas – laiptinė (14,77 m²), gyvenamoji zona (svetainė – virtuvė – valgomasis (36,12 m²)).

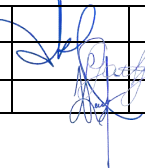
A082	PV	A. PLAIPA		Byla:	AIŠKINAMASIS RAŠTAS	Laida
BK 020932	ARCH.	G. NAVICKIENĖ				0
SB 0008873	PDV SK	L. VASILIAUSKAS				
Etapas	Užsakovas (statytojas):			Žymuo:	A082-PP-269-SA/SK-AR	Lapas
PP	Povilas DARGIS					1
						4

Mansardos tūryje numatytos tokios patalpos: holas - laiptinė (11,99 m²), drabužinė (8,35 m²), tėvų miegamasis (22,34 m²), vaiko kambarys (17,14 m²), vaiko kambarys (17,14 m²), ir sanmazgas (7,30 m²).

Prie namo įrengta terasa bei laiptų aikštelės ir pandusas iš betoninių trinkelų.

Suprojektuotas pirmo aukšto patalpų aukštis – 2,90 m, mansardos patalpų – 2,70 m, yra racionalus, gerai tinkantis žmogaus savijautai ir komfortabilumo jausmui.

Pastato architektūrinėje kompozicijoje siekta, naudojant šiuolaikines statybos technines galimybes ir medžiagas, išlaikyti Lietuvos kraštui būdingą stilistiką tiek tūrinėje kompozicijoje tiek ir fasadų apdailoje.

3.1.4. KONSTRUKTYVAS

Pamatai. Gyvenamojo namo pamatai suprojektuoti – poliniai, monolitinio g/b (30 cm). Naudojamas ne mažesnis negu B 15 klasės sunkusis betonas, kurio tankis ne mažiau, kaip 2400 kg/m³, atsparumas šalčiui ne mažesnis, kaip F 100, betonas turi būti gaminamas, prisilaikant ST 121895674.06:2009 „Betonavimo darbai“ ir ST 121895674.07:2010 „Betono ir G/B konstrukcijų montavimas“ reikalavimų. Pamatai sustiprinami armuojant Ø 10 – 12 mm armatūra.

Gyvenamojo namo pamatai apšiltinami putų polistireno EPS 100 plokštėmis 10 cm iš vidaus ir apačios ir 20 cm iš išorės.

Išorinės sienos. Silikatinių blokelių „ARKO“ M 18 (18 cm) mūras, iš išorės apšiltintas putų polistirenu „NEOPORAS“ EPS 70 (30 cm) ir dengtas fasadiniu tinku (g. b. įterpta klijuojama klinkerio plytų mūro imitacija).

Laikančios vidinės sienos. Silikatinių blokelių „ARKO“ M 18 (18 cm) mūras.

Nelaikančios vidinės sienos, pertvaros. Silikatinių blokelių „ARKO“ M 12 (12 cm) mūras arba karkasinės (GKP ant aliuminio profiliuočių karkaso su akmens vatos užpildu).

Perdanga. Perdangai tarp aukštų, naudojamos gelžbetonio plokštės. Plokštės tarpusavyje surišamos 4 Bp-1 viela. Tarpai užmonolitunami. Naudojamas C20/25 klasės betonas. Plokštės remiamos į g/b žiedą (min atrėmimo ilgis 120 mm).

Denginys. Perdanga virš pirmo aukšto – monolitinio g/b. Armatūros tinklas perdangai surenkamas statybvietėje. Išilginė armatūra D 16 mm, skersinė D 12 mm. Prieš betonavimo darbus armatūra kruopščiai nutepama rūdžių surišėju. Betonas C 20/25 klasės. Visą perdangą būtina betonuoti be petraukų, kad nesusidarytų deformacinės siūlės.

Denginio termoizoliacija – putų polistirenas EPS 70 (20 + 15 cm).

Stogas. Stogas suprojektuotas – dvišlaitis, nuolydis: 22°/19°, danga – banguoti lakštai „ETERNIT“ profiliuoti skardos lakštai „RANNILA“. Stogo konstrukcija – medinė, Stogo termoizoliacija – „PAROC“ eXtra (eXtra plus) (5+35 cm).

Langai ir durys. Langai ir vitrinos aliuminio rėmais, klijuotos medienos arba plastiko rėmais, įstiklinti dvikameriu stiklo paketu. Langų šiluminė varža turi būti ne mažesnė kaip 0,80 m²K/W. Rekomenduojami langai su išbaigta gamykline apdaila. Patalpų vidinės durys – medinės (skydinės), įstiklintos, aklinos.

Lauko laiptai. Betoniniai (trinkelų) arba klijuoti neslidžiomis lauko plytelėmis.

Grindys. Grindys ant grunto įrengiamos ant skaldos pasluoksnio (15 cm), šiltinamos putų polistirenu EPS 100 (25 cm) ir užliejamos armuotu išlyginamuoju sluoksniu (7 cm).

3.1.5. APDAILA

3.1.5.1. IŠORĖS

Spalvinį sprendimą žr. br.: „Fasadų spalvinis sprendimas“.

Išorės sienos. Fasadinis tinkas (g. b. įterpta klijuojama klinkerio plytų mūro imitacija).

Stogas. Stogo danga – banguoti lakštai „ETERNIT“/profiluoti skardos lakštai „RANNILA“.

Vėjalentės ir stogo pakalimai. Skardinama arba apkalama medine dailylente ir dažoma (lakuojama).

Žymuo:	Lapas	Lapų
A082-PP-269-SO-AR	2	4

Langai ir durys. Dažomi mediniai arba plastiko.

Cokolis. Dengiamas struktūriniu tinku.

3.1.5.2. VIDAUS

Statybos produktų, naudojamų vidinėms sienoms, luboms ir grindims įrengti, degumo klasės nurodytos GSD skyriuje 4.1.5. „Statybos produktų naudojimas“.

Vidaus sienos. Gyvenamojo namo vidaus sienos dengiamos gipso kartono plokštėmis arba tinkuojamos. Paviršių apdaila įvairi: dažymas, tapetavimas, apkalimas lentelėmis, padengimas glazūruotomis plytelėmis (WC, sanmazge, virtuvėje ir t. t.) arba viniline danga.

Grindys. Grindų konstrukciją pasirenka užsakovas, priklausomai nuo pasirinktos grindų dangos.

Lubos. Dengiamos gipso kartono plokštėmis (paviršių apdaila įvairi: dažymas, tapetavimas ir kt.).

3.1.7. INŽINERINĖS SISTEMOS (PASTATO INŽINERINĖ ĮRANGA)

Šildymas. Gyvenamojo namo šildymo sistema įrengiama pagal STR 2.09.02:2005 "Šildymas, vėdinimas ir oro kondicionavimas".

Gyvenamojo namo patalpų šildymas radiatorinis arba kitoks iš vietinės katilinės, su įrengtu kieto kuro katilu. Vanduo taip pat gali būti pašildytas įrengiant elektrinį vandens šildytuvą. Patalpose kabinami radiatoriai pagal poreikį.

Pastaba: prieš pradėdant mūryti dūmtraukius, dūmtraukių angas derinti su užsakovu pagal pasirinkto katilo specifikacijas.

Vėdinimas. Gyvenamojo namo vėdinimo sistema įrengiama pagal STR 2.09.02:2005 "Šildymas, vėdinimas ir oro kondicionavimas".

Gyvenamųjų ir pagalbinių patalpų (virtuvės, WC ir pan.) vėdinimas natūralus: oro pritekėjimas numatomas per langus ir orlaides taip pat duris, ištraukimas – horizontaliais kanalais, virš lubų suvedamais į ventiliacines šachtas (140x140 mm arba atitinkamas apvalus skerspjūvis).

Priverstinai šalinamo oro kiekis nustatomas pagal STR 2.09.02:2005 "Šildymas, vėdinimas ir oro kondicionavimas" 11 priedą.

Elektrotechnika. Elektra tiekimas numatytas iš AB „ESO“ elektros tinklų.

Vandentiekis ir kanalizacija. Laikinam gyvenamojo namo vandens ūkio ir buities poreikiams tenkinti sklype numatomas laikinas artezinis gręžinys (žym. plane AG, numatoma tik gręžinio vieta, gręžinio projektas bus rengiamas atskirai). Vandens sunaudojimo norma skaičiuojama 4 asmenų šeimai pagal RSN 26 – 90, vienam žmogui vandens sunaudojimo norma – 180 l/d. Suvartojamo vandens kiekis 0,72 m³/dienai.

Naudojamo vandens balansas

Vandens tiekimo (išgavimo) šaltinis	Vandens naudojimo sritys(tikslai)	Didžiausias valandinis debitas, m ³ /h	Didžiausias paros debitas, m ³ /d	Vidutinis metinis kiekis m ³ /m	Taupymo ir apsaugos priemonės
Vietiniai vandentiekio tinklai	Buitiniams poreikiams	1,0	2,41	263	Skaitikliai, geros kokybės santėchnika

Ateityje, nutiesus centralizuotus vandentiekio tinklus, privaloma prie jų prisijungti.

Gyvenamajame name įrengti buitinių fekalinių nuotekų tinklai nuvesti į naujai projektuojamą laikiną sertifikuotą nuotekų biologinio valymo įrenginį (žym. plane VNV) su infiltracijos – kontroliniu šuliniu (KPS) ir išvalytų nuotekų kaupimo rezervuaru (NKR).

Sertifikuotas nuotekų valymo įrenginys įrengiamas ne mažiau kaip 8 m atstumu nuo gyvenamojo namo ir ne arčiau kaip 15 m atstumu nuo šachtinio šulinio (žr. BD AR 1.3.11 sk.).

Žymuo: A082-PP-269-SO-AR	Lapas	Lapų
	3	4



UAB "NPS projektai"
Įm. k.: 301637711
Tel.: +370 606 92737
El. p.: info@nps-projektai.lt

Objektas: GYVENAMOSIOS PASKIRTIES (VIENO BUTO) PASTATO
(6.1.) IR PAGALBINIO ŪKIO PASKIRTIES PASTATO
(GARAŽO) (7.17), AŽUOLŲ G. 6, NAUDVARIO K.,
KELMĖS APYLINKIŲ SEN.,KELMĖS R. SAV., PROJEKTINIAI
PASIŪLYMAI

Ateityje nutiesus centralizuotus fekalinių nuotekų tinklus privaloma prie jų prisijungti.

Paviršinės lietaus ir sniego nuotekos susigers į žemę.

Ateityje nutiesus centralizuotus lietaus nuotekų tinklus privaloma prie jų prisijungti.

3.1.8. ENERGIJOS TAUPYMAS IR ŠILUMOS IŠSAUGOJIMAS

Statinys projektuojamas taip, kad jį naudojant būtų kuo mažesnės energijos sąnaudos patalpų šildymui ir vėdinimui.

Atitvarinių konstrukcijų ir langų šilumos perdavimo koeficientai turi atitikti suprojektuotus ir normatyvinių dokumentų reikalavimus.

Žymuo: A082-PP-269-SO-AR	Lapas	Lapų
	4	4

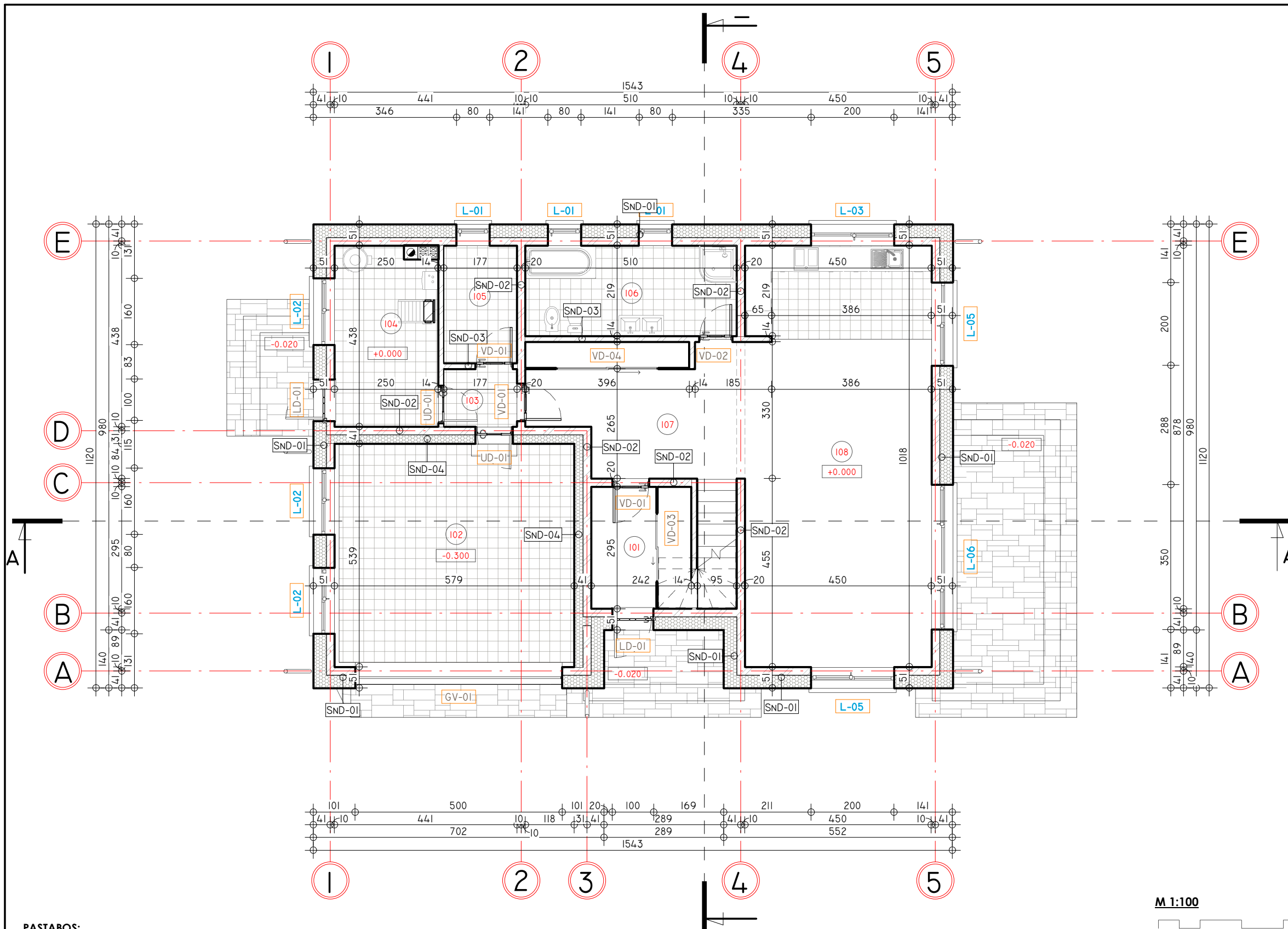

PIRMO AUKŠTO PATALPŲ EKSPLIKACIJA		
Nr.	Pavadinimas	Plotas
101	Tambūras	7.14 m ²
102	Garažas	31.21 m ²
103	Koridorius	2.48 m ²
104	Katilinė	10.68 m ²
105	Skalbykla	5.03 m ²
106	San. Mazgas	11.17 m ²
107	Holas - laiptinė	14.77 m ²
108	Gyvenamoji zona (svetainė - virtuvė - valgomasis)	45.72 m ²
		128.19 m ²

PASTATO PATALPŲ PLOTAI	
Pavadinimas	Plotas
Garažų plotas	31.21 m ²
Gyvenamasis plotas	102.35 m ²
Pagalbinis plotas	78.90 m ²
Naudingas plotas	181.25 m ²
Bendras plotas	212.45 m ²

PASTABOS:

1. Statiniui numatytas II atsparumo ugniai laipsnis. Laikančių konstrukcijų atsparumas ugniai - R45 (B - s3, d2), nelaikančių - EI 15.
2. Išorės laikančios sienos - silikatinių blokelių "ARKO" M 18 mūras (180 mm). Išorės sienų termoizoliacija - putų polistirenas "NEOPORAS" EPS 70 (300 mm). Išorinės sienos lauko apdaila - fasadinis tinkas (g. b. įterptos klijuojamos klinkerio plytų mūro imitacijos plytelės ir medienos dailylentės).
3. Vidaus laikančios sienos - silikatinių blokelių "ARKO" M 18 mūras (180 mm).
4. Pertvaros ir vidaus nelaikančios sienos - silikatinių blokelių "ARKO" M 12 mūras (120 mm) arba gipso kartono plokščių ant metalo profiliuotųjų karkaso, su mineralinės vatos užpildu.
5. Svaros standartinės (gamyklinės) parenkamos pagal angas.
6. Garažo siena iš vidaus šiltinama papildomai putų polistirenu "NEOPORAS" EPS 70 (200 mm).
7. Gyvenamojo namo šildymo sistema įrengiama pagal STR 2.09.02:2005 "Šildymas, vėdinimas ir oro kondicionavimas".
8. Įrengiant dūmtraukį (kaminą) vadovautis „Šildymo sistemų, naudojančių kietąjį kurą, gaisrinės saugos taisyklės“ reikalavimais. Kamino paviršiai šiltinami akmens vata "PAROC" FAS 3 (200 mm)
9. Matmenys nurodyti cm.
10. Altitudės nurodytos m.
11. Dėl konstrukcinių sprendimų konsultuotis su konstruktoriumi.

M 1:100

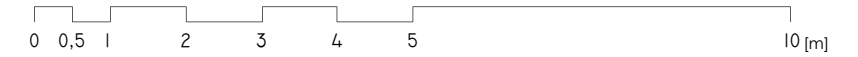

Atestato Nr.	UAB "NPS projektai"			Objektas:	GYVENAMOSIOS PASKIRTIES (VIENO BUTO) PASTATO (6.1.) IR PAGALBINIO ŪKIO PASKIRTIES PASTATO (GARAŽO) (7.17), AŽUOLŲ G. 6, NAUDVARIO K., KELMĖS APYLINKIŲ SEN., KELMĖS R. SAV. STATYBOS PROJEKTAS		
A 082	PV/PDV SA	Antanas PLAIPA	2017/09	Brėžinys:	GYVENAMASIS NAMAS. PIRMO AUKŠTO PLANAS		
BK 020932	ARCH.	Gabrielė NAVICKIENĖ	2017/09	Laida	0		
SB 0008873	PDV SK	Linas VASILIAUSKAS	2017/09	M 1:100			
Etapas	Užsakovas (statytojas)			Žymuo:	A082 - PP - 269 - 1 - SA/SK - BR.01		
PP	Povilas DARGIS			Lapas	01	Lapų 13	

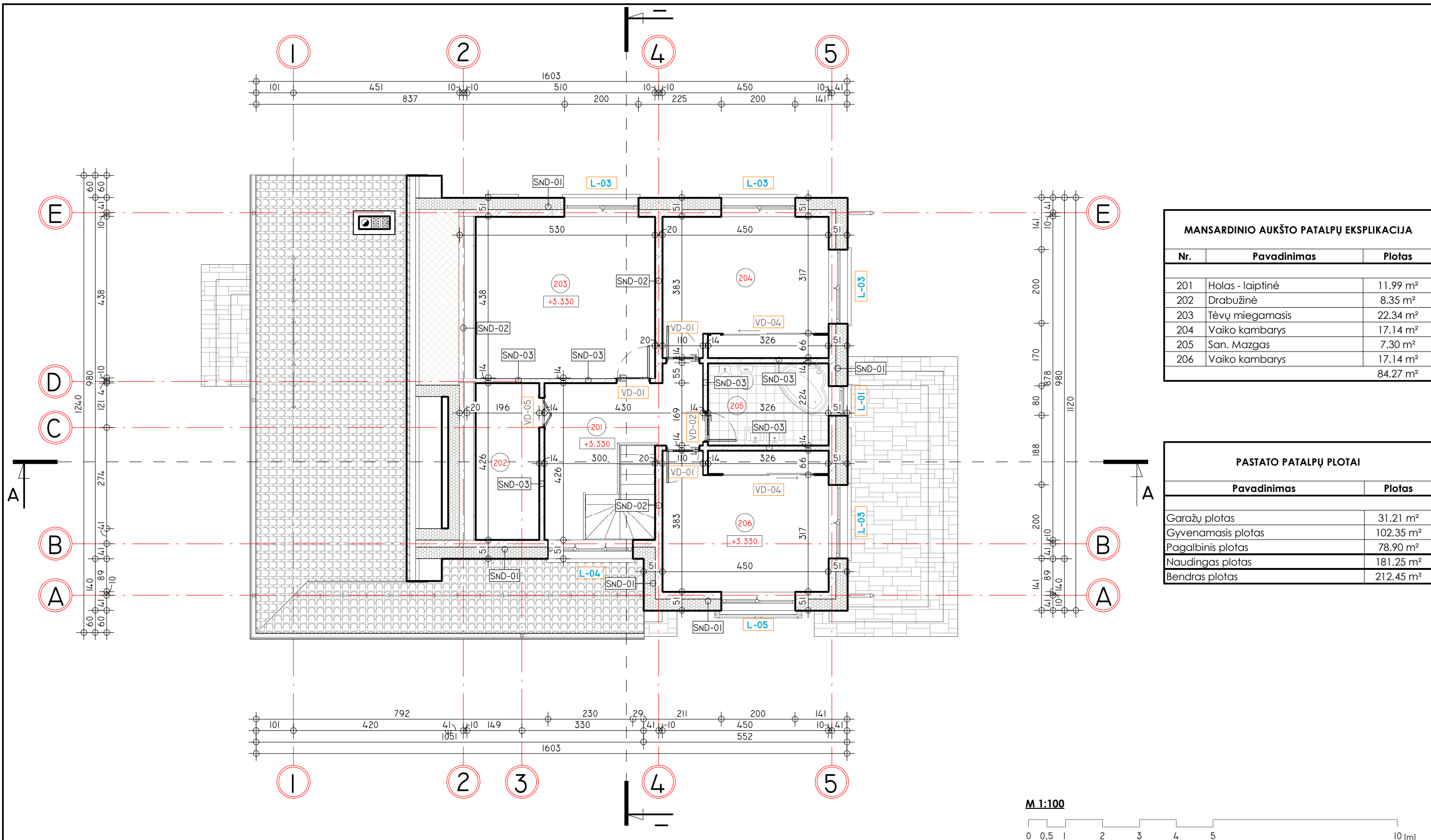

MANSARDINIO AUKŠTO PATALPŲ EKSPLIKACIJA		
Nr.	Pavadinimas	Plotas
201	Holas - laiptinė	11.99 m ²
202	Drabužinė	8.35 m ²
203	Tėvų miegamasis	22.34 m ²
204	Vaiko kambarys	17.14 m ²
205	San. Mazgas	7.30 m ²
206	Vaiko kambarys	17.14 m ²
		84.27 m ²

PASTATO PATALPŲ PLOTAI	
Pavadinimas	Plotas
Garažų plotas	31.21 m ²
Gyvenamasis plotas	102.35 m ²
Pagalbinis plotas	78.90 m ²
Naudingas plotas	181.25 m ²
Bendras plotas	212.45 m ²

1. Statiniui numatytas II atsparumo ugniai laipsnis. Laikančių konstrukcijų atsparumas ugniai - R45 (B - s3, d2), nelaikančių - EI 15.
2. Išorės laikančios sienos - silikatinių blokelių "ARKO" M 18 mūras (180 mm). Išorės sienų termoizoliacija - putų polistirenas "NEOPORAS" EPS 70 (300 mm). Išorinės sienos lauko apdaila - fasadinis tinkas (g. b. įterptos klijuojamos klinkerio plytų mūro imitacijos plytelės ir medienos dailylentės).
3. Vidaus laikančios sienos - silikatinių blokelių "ARKO" M 18 mūras (180 mm).
4. Pertvaros ir vidaus nelaikančios sienos - silikatinių blokelių "ARKO" M 12 mūras (120 mm) arba gipso kartono plokščių ant metalo profiliuotųjų karkaso, su mineralinės vatos užpildu.
5. Svaramos standartinės (gamyklinės) parenkamos pagal angas.
6. Garažo siena iš vidaus šiltinama papildomai putų polistirenu "NEOPORAS" EPS 70 (200 mm).
7. Gyvenamojo namo šildymo sistema įrengiama pagal STR 2.09.02:2005 "Šildymas, vėdinimas ir oro kondicionavimas".
8. Įrengiant dūmtraukį (kaminą) vadovautis „Šildymo sistemų, naudojančių kietąjį kurą, gaisrinės saugos taisyklės" reikalavimais. Kamino paviršiai šiltinami akmens vata "PAROC" FAS 3 (200 mm)
9. Matmenys nurodyti cm.
10. Altitudės nurodytos m.
11. Dėl konstrukcinių sprendimų konsultuotis su konstruktoriumi.

Atestato Nr.	 UAB "NPS projektai" Įm. k.: 301637711 Tel.: +370 606 92737 El. p.: info@nps-projektai.lt			Objektas:	GYVENAMOSIOS PASKIRTIES (VIENO BUTO) PASTATO (6.1.) IR PAGALBINIO ŪKIO PASKIRTIES PASTATO (GARAZO) (7.17), AŽULŲ G. 6, NAUDVARIO K., KELMĖS APYLINKIŲ SEN., KELMĖS R. SAV. STATYBOS PROJEKTAS		
A 082	PV/PDV SA	Antanas PLAIPA	2017/09	Brėžinys:	GYVENAMASIS NAMAS. MANSARDOS PLANAS		
BK 020932	ARCH.	Gabrielė NAVICKIENĖ	2017/09		M 1:100		
SB 0008873	PDV SK	Linas VASILIAUSKAS	2017/09		Laida		
Etapas	Užsakovas (statytojas)			Žymuo:	A082 - PP - 269 - 1 - SA/SK - BR.02		
PP	Povilas DARGIS				Lapas	Lapų	
					02	13	

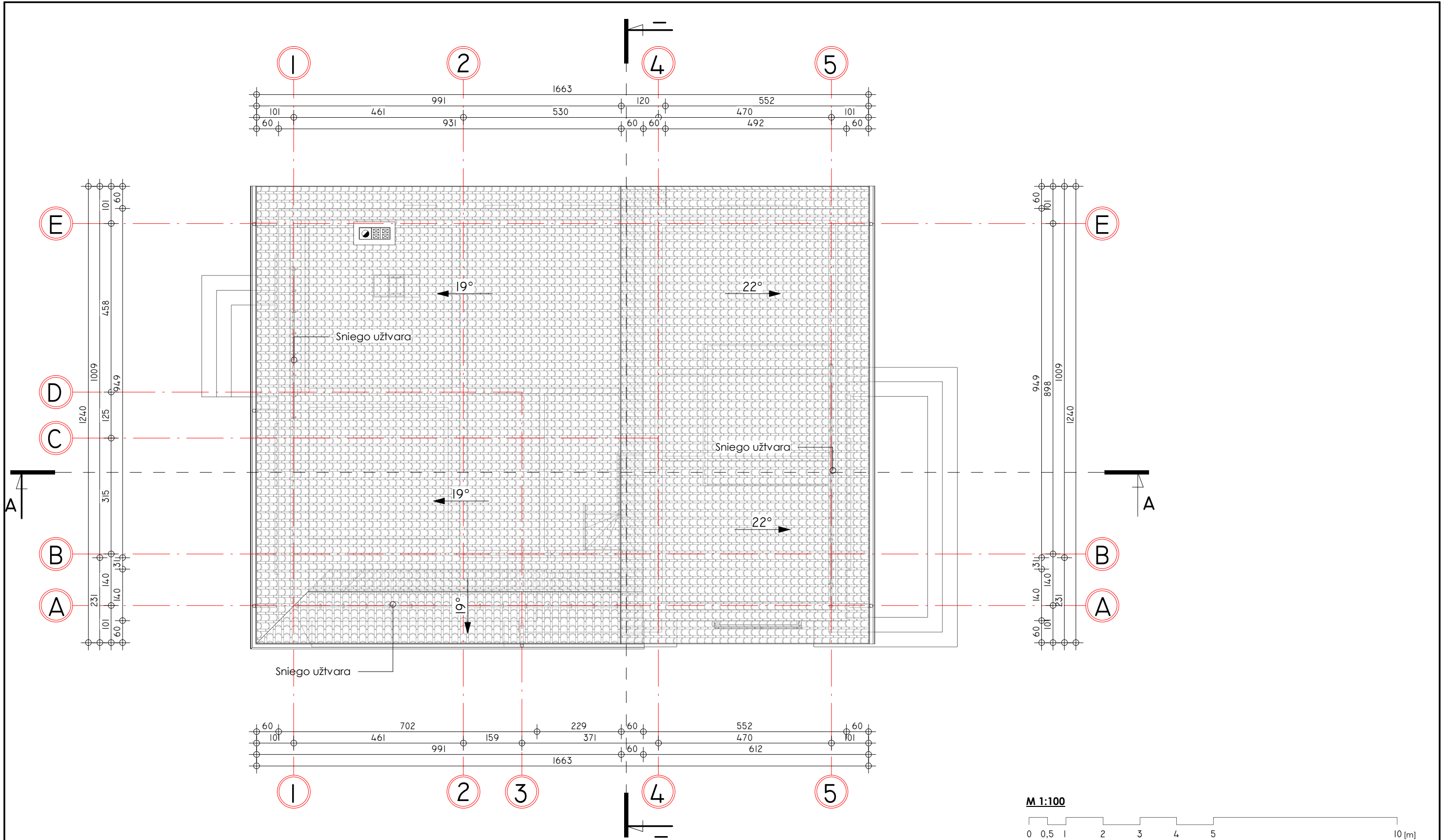

PASTABOS:

1. Statiniui numatytas II atsparumo ugniai laipsnis. Laikančių konstrukcijų atsparumas ugniai - R45 (B - s3, d2), nelaikančių - EI 15.
2. Stogo danga – banguotieji lakštai "ETERNIT" / profiliuotos skardos lakštai "RANNILA" (nedegi, A1, BROOF (t1)).
3. Lietaus vandens nuvedimas - išorinis, lietaus latakais (Ø150) ir lietvamzdžiais (Ø100).
4. Lietaus latakų nuolydis 0,5%.
5. Matmenys nurodyti cm.
6. Altitudės nurodytos m.
7. Dėl konstrukcinių sprendimų konsultuotis su konstruktoriumi.

Atestato Nr.	 UAB "NPS projektai" Įm. k.: 301637711 Tel.: +370 606 92737 El. p.: info@nps-projektai.lt			Objektas:	GYVENAMOSIOS PASKIRTIES (VIENO BUTO) PASTATO (6.1.) IR PAGALBINIO ŪKIO PASKIRTIES PASTATO (GARAŽO) (7.17), AŽULŲ G. 6, NAUDVARIO K., KELMĖS APYLINKIŲ SEN., KELMĖS R. SAV. STATYBOS PROJEKTAS		
A 082	PV/PDV SA	Antanas PLAIPA	2017/09	Brėžinys:	GYVENAMASIS NAMAS. STOGO PLANAS		
BK 020932	ARCH.	Gabrielė NAVICKIENĖ	2017/09				
SB 0008873	PDV SK	Linas VASILIAUSKAS	2017/09				
Etapas	Užsakovas (statytojas)			Žymuo:	A082 - PP - 269 - 1 - SA/SK - BR.03		
PP	Povilas DARGIS						
				Laida	0		
				Lapas	03		
				Lapų	13		

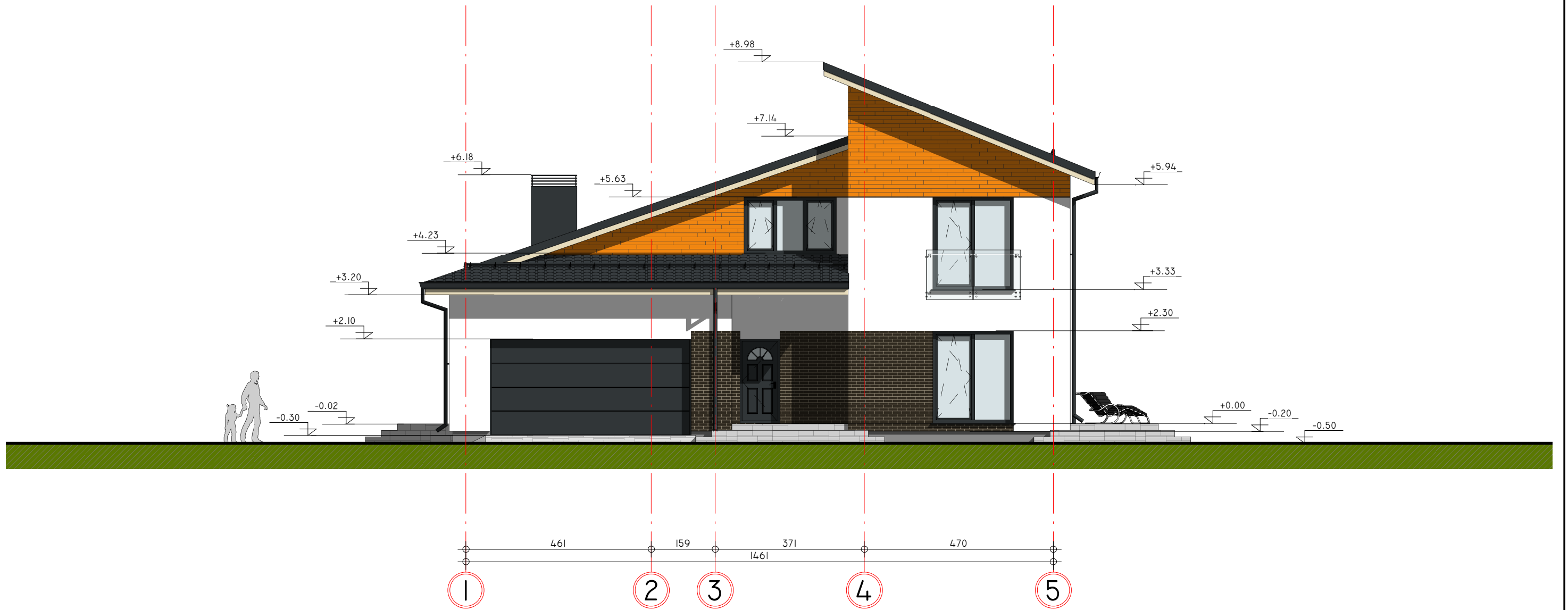

PASTABOS:

1. Siūlomas fasadų spalvinis sprendimas (spavos fiksliniamos statybos darbų eigoje):
 - stogo danga - banguotieji lakštai "ETERNIT" / profiliuotos skardos lakštai "RANNILA", spalva - pilkšva / juoda;
 - išorės sienos lauko apdaila - fasadinis tinkas, spalva - rusva / balsva, g. b. įterpta klijuojama klinkerio plytų mūro imitacija, spalva - pilkšva / juoda ir / arba medienos dailylentės, spalva - natūrali medžio;
 - cokolio apdaila - cokolinis tinkas, spalva - pilkšva;
 - langai ir durys - plastikiniai arba klijuotos medienos, spalva - pilkšva;
 - lietaus surinkimo latakai ir lietvamzdžiai iš cinkuoto plieno skardos, dengtos plastizolu, spalva - pilkšva / juoda.
2. Matmenys nurodyti cm.
3. Altitudės nurodytos m.
4. Dėl konstrukcinių sprendimų konsultuotis su konstruktoriumi.

M 1:100

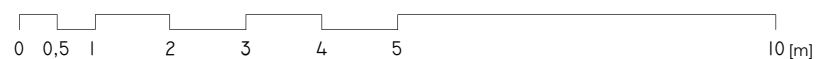

Atestato Nr.	 UAB "NPS projektai" Įm. k.: 301637711 Tel.: +370 606 92737 El. p.: info@nps-projektai.lt			Objektas:	GYVENAMOSIOS PASKIRTIES (VIENO BUTO) PASTATO (6.1.) IR PAGALBINIO ŪKIO PASKIRTIES PASTATO (GARAŽO) (7.17), AŽULŲ G. 6, NAUDVARIO K., KELMĖS APYLINKIŲ SEN., KELMĖS R. SAV. STATYBOS PROJEKTAS	
A 082	PV/PDV SA	Antanas PLAIPA	2017/09	Brėžinys:	GYVENAMASIS NAMAS. FASADAS 1 - 5	Laida
BK 020932	ARCH.	Gabrielė NAVICKIENĖ	2017/09			0
SB 0008873	PDV SK	Linas VASILIAUSKAS	2017/09			M 1:100
Etapas	Užsakovas (statytojas)			Žymuo:	A082 - PP - 269 - 1 - SA/SK - BR.04	Lapas
PP	Povilas DARGIS					Lapų
						04 13



PASTABOS:

1. Siūlomas fasadų spalvinis sprendimas (spavos fiksuojamos statybos darbų eigoje):
 - stogo danga - banguotieji lakštai "ETERNIT" / profiliuotos skardos lakštai "RANNILA", spalva - pilkšva / juoda;
 - išorės sienos lauko apdaila - fasadinis tinkas, spalva - rusva / balsva, g. b. įterpta klijuojama klinkerio plytų mūro imitacija, spalva - pilkšva / juoda ir / arba medienos dailylentės, spalva - natūrali medžio;
 - cokolio apdaila - cokolinis tinkas, spalva - pilkšva;
 - langai ir durys - plastikiniai arba klijuotos medienos, spalva - pilkšva;
 - lietaus surinkimo latakai ir lietvamzdžiai iš cinkuoto plieno skardos, dengtos plastizolu, spalva - pilkšva / juoda.
2. Matmenys nurodyti cm.
3. Altitudės nurodytos m.
4. Dėl konstrukcinių sprendimų konsultuotis su konstruktoriumi.

M 1:100

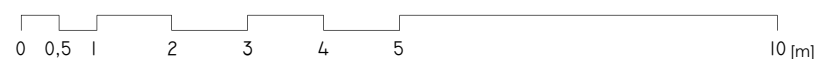

Atestato Nr.	 UAB "NPS projektai" Įm. k.: 301637711 Tel.: +370 606 92737 El. p.: info@nps-projektai.lt			Objektas:	GYVENAMOSIOS PASKIRTIES (VIENO BUTO) PASTATO (6.1.) IR PAGALBINIO ŪKIO PASKIRTIES PASTATO (GARĄŽO) (7.17), AŽULŲ G. 6, NAUDVARIO K., KELMĖS APYLINKIŲ SEN., KELMĖS R. SAV. STATYBOS PROJEKTAS			
A 082	PV/PDV SA	Antanas PLAIPA	2017/09	Brėžinys:	GYVENAMASIS NAMAS. FASADAS A - E	M 1:100	Laida	0
BK 020932	ARCH.	Gabrielė NAVICKIENĖ	2017/09					
SB 0008873	PDV SK	Linas VASILIAUSKAS	2017/09					
Etapas	Užsakovas (statytojas)			Žymuo:	A082 - PP - 269 - 1 - SA/SK - BR.05	Lapas	Lapų	05 13
PP	Povilas DARGIS							

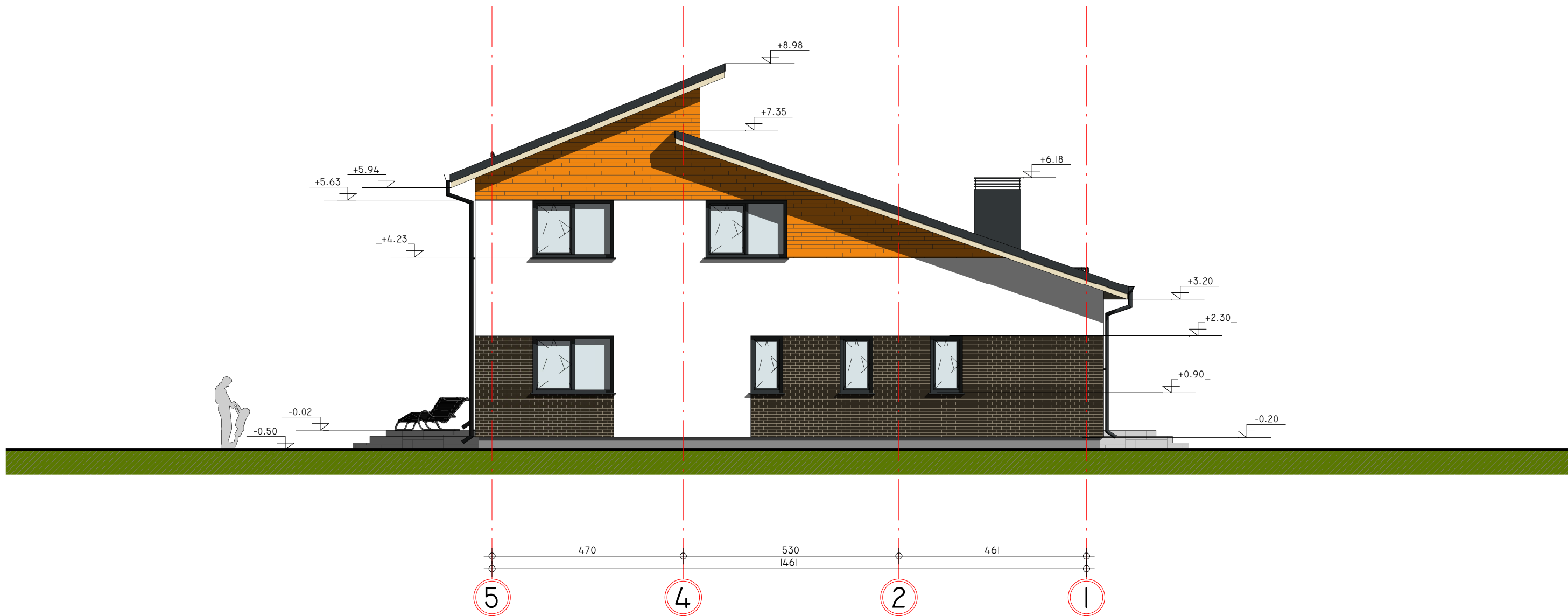

PASTABOS:

1. Siūlomas fasadų spalvinis sprendimas (spavos tiksliniamos statybos darbų eigoje):
 - stogo danga - banguotieji lakštai "ETERNIT" / profiliuotos skardos lakštai "RANNILA", spalva - pilkšva / juoda;
 - išorės sienos lauko apdaila - fasadinis tinkas, spalva - rusva / balsva, g. b. įterpta klijuojama klinkerio plytų mūro imitacija, spalva - pilkšva / juoda ir / arba medienos dailylentės, spalva - natūrali medžio;
 - cokolio apdaila - cokolinis tinkas, spalva - pilkšva;
 - langai ir durys - plastikiniai arba klijuotos medienos, spalva - pilkšva;
 - lietaus surinkimo latakai ir lietvamzdžiai iš cinkuoto plieno skardos, dengtos plastizolu, spalva - pilkšva / juoda.
2. Matmenys nurodyti cm.
3. Altitudės nurodytos m.
4. Dėl konstrukcinių sprendimų konsultuotis su konstruktoriumi.

M 1:100



Atestato Nr.	 UAB "NPS projektai" Įm. k.: 301637711 Tel.: +370 606 92737 El. p.: info@nps-projektai.lt			Objektas:	GYVENAMOSIOS PASKIRTIES (VIENO BUTO) PASTATO (6.1.) IR PAGALBINIO ŪKIO PASKIRTIES PASTATO (GARAŽO) (7.17), AŽUOLŲ G. 6, NAUDVARIO K., KELMĖS APYLINKIŲ SEN., KELMĖS R. SAV. STATYBOS PROJEKTAS	
A 082	PV/PDV SA	Antanas PLAIPA	2017/09	Brėžinys:	GYVENAMASIS NAMAS. FASADAS 5 - 1	Laida
BK 020932	ARCH.	Gabrielė NAVICKIENĖ	2017/09			0
SB 0008873	PDV SK	Linas VASILIAUSKAS	2017/09			M 1:100
Etapas	Užsakovas (statytojas)			Žymuo:	A082 - PP - 269 - 1 - SA/SK - BR.06	Lapas
PP	Povilas DARGIS					Lapų
						06
						13

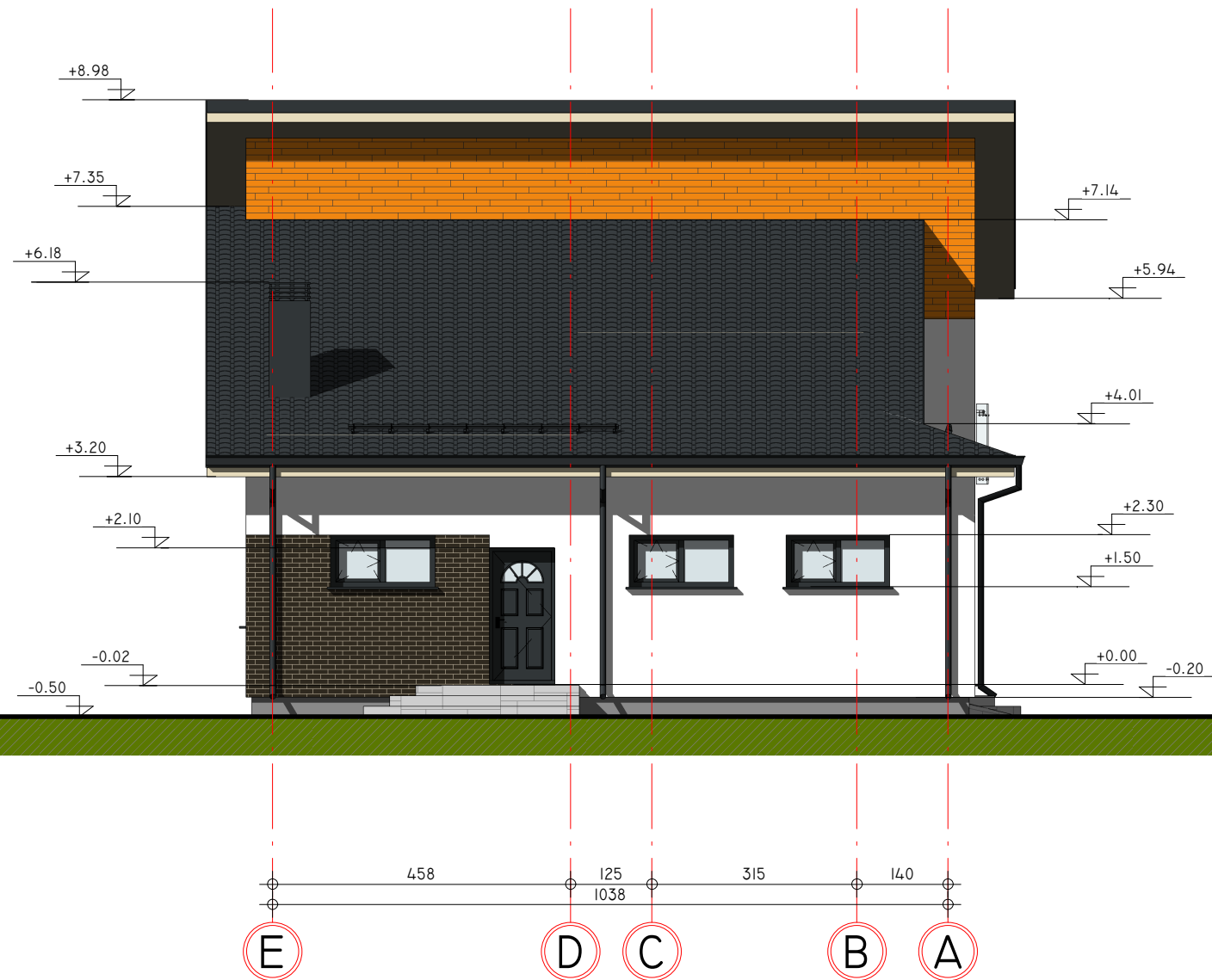

PASTABOS:

- Siūlomas fasadų spalvinis sprendimas (spavos tiksliniamos statybos darbų eigoje):
 - stogo danga - banguotieji lakštai "ETERNIT" / profiliuotos skardos lakštai "RANNILA", spalva - pilkšva / juoda;
 - išorės sienos lauko apdaila - fasadinis tinkas, spalva - rusva / balsva, g. b. įterpta klijuojama klinkerio plytų mūro imitacija, spalva - pilkšva / juoda ir / arba medienos dailylentės, spalva - natūrali medžio;
 - cokolio apdaila - cokolinis tinkas, spalva - pilkšva;
 - langai ir durys - plastikiniai arba klijuotos medienos, spalva - pilkšva;
 - lietaus surinkimo latakai ir lietvamzdžiai iš cinkuoto plieno skardos, dengtos plastizolu, spalva - pilkšva / juoda.
- Matmenys nurodyti cm.
- Altitudės nurodytos m.
- Dėl konstrukcinių sprendimų konsultuotis su konstruktoriumi.

M 1:100

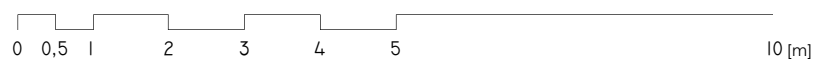

Atestato Nr.	 UAB "NPS projektai" Įm. k.: 301637711 Tel.: +370 606 92737 El. p.: info@nps-projektai.lt			Objektas:	GYVENAMOSIOS PASKIRTIES (VIENO BUTO) PASTATO (6.1.) IR PAGALBINIO ŪKIO PASKIRTIES PASTATO (GARĄŽO) (7.17), AŽULŲ G. 6, NAUDVARIO K., KELMĖS APYLINKIŲ SEN., KELMĖS R. SAV. STATYBOS PROJEKTAS				
A 082	PV/PDV SA	Antanas PLAIPA	2017/09	Brėžinys:	GYVENAMASIS NAMAS. FASADAS E - A M 1:100	Laida	0		
BK 020932	ARCH.	Gabrielė NAVICKIENĖ	2017/09			Lapas	07	Lapų	13
SB 0008873	PDV SK	Linas VASILIAUSKAS	2017/09						
Etapas	Užsakovas (statytojas)			Žymuo:	A082 - PP - 269 - 1 - SA/SK - BR.07				
PP	Povilas DARGIS								

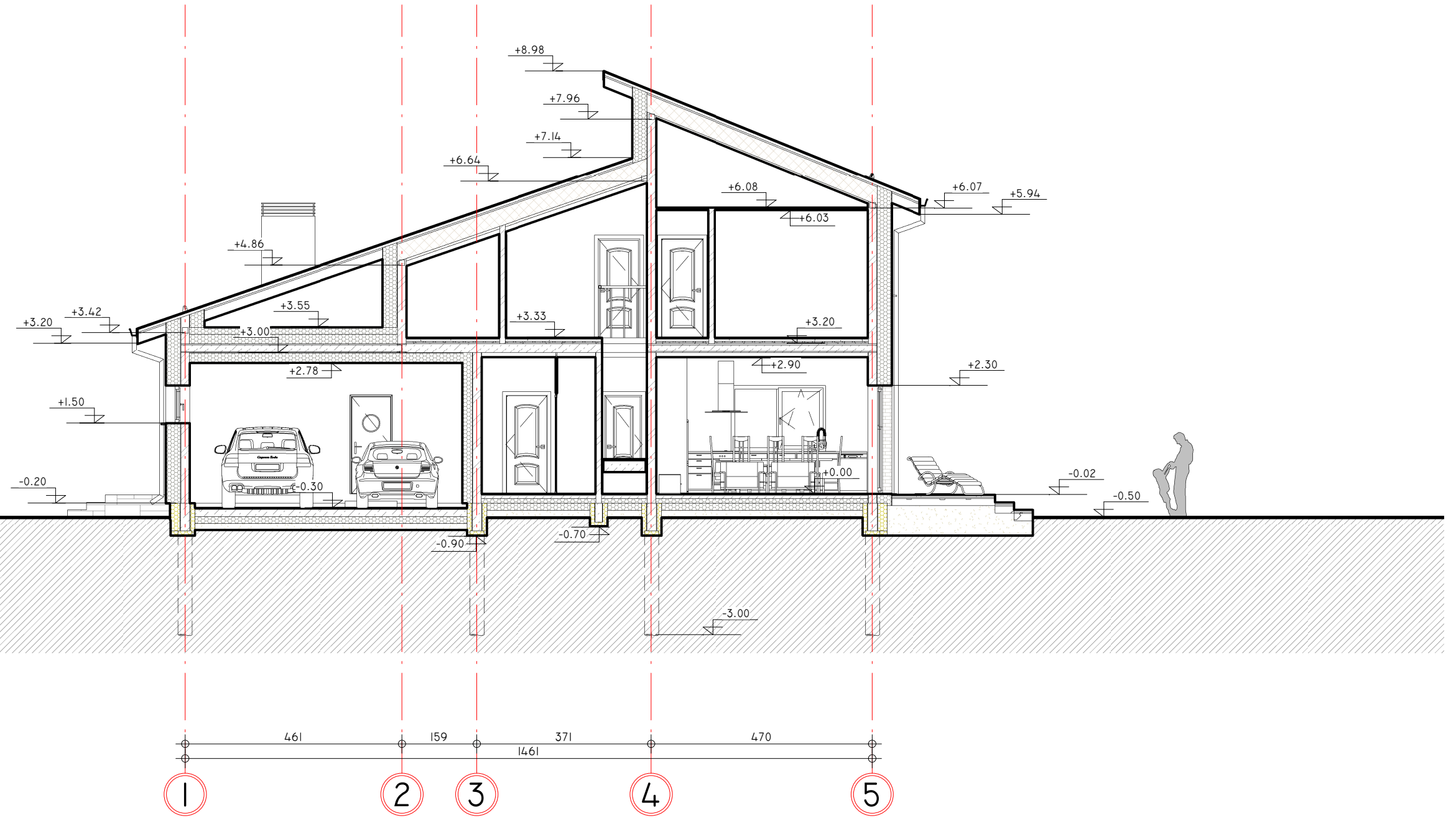

PASTABOS:

1. Katilinėje arba garaže įrengiamas liukas į palėpę (min 60 x 80).
2. Matmenys nurodyti cm.
3. Altitudės nurodytos m.
4. Dėl konstrukcinių sprendimų konsultuotis su konstruktoriumi.

REKOMENDACIJOS:

1. Apsauga nuo tiesioginio žaibo smūgio pagal STR 2.01.06:2009 - neprivaloma.
2. Vidinei apsaugai nuo viršįtampių, atsirandančių žaibo išlydžiui pataikius į elektros tiekimo linijas, įvadiniam skyde privaloma numatyti saugiklį.

M 1:100

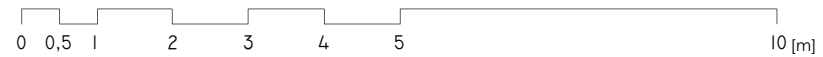

Atestato Nr.	 UAB "NPS projektai" Įm. k.: 301637711 Tel.: +370 606 92737 El. p.: info@nps-projektai.lt			Objektas:	GYVENAMOSIOS PASKIRTIES (VIENO BUTO) PASTATO (6.1.) IR PAGALBINIO ŪKIO PASKIRTIES PASTATO (GARAŽO) (7.17), AŽULŲ G. 6, NAUDVARIO K., Kelmės apylinkių sen., Kelmės r. sav. statybos projektas	
A 082	PV/PDV SA	Antanas PLAIPA	2017/09	Brėžinys:	GYVENAMASIS NAMAS. PJŪVIS A - A M 1:100	Laida 0
BK 020932	ARCH.	Gabrielė NAVICKIENĖ	2017/09			
SB 0008873	PDV SK	Linas VASILIAUSKAS	2017/09			
Etapas	Užsakovas (statytojas)			Žymuo:	A082 - PP - 269 - 1 - SA/SK - BR.08	Lapas 08
PP	Povilas DARGIS					Lapų 13

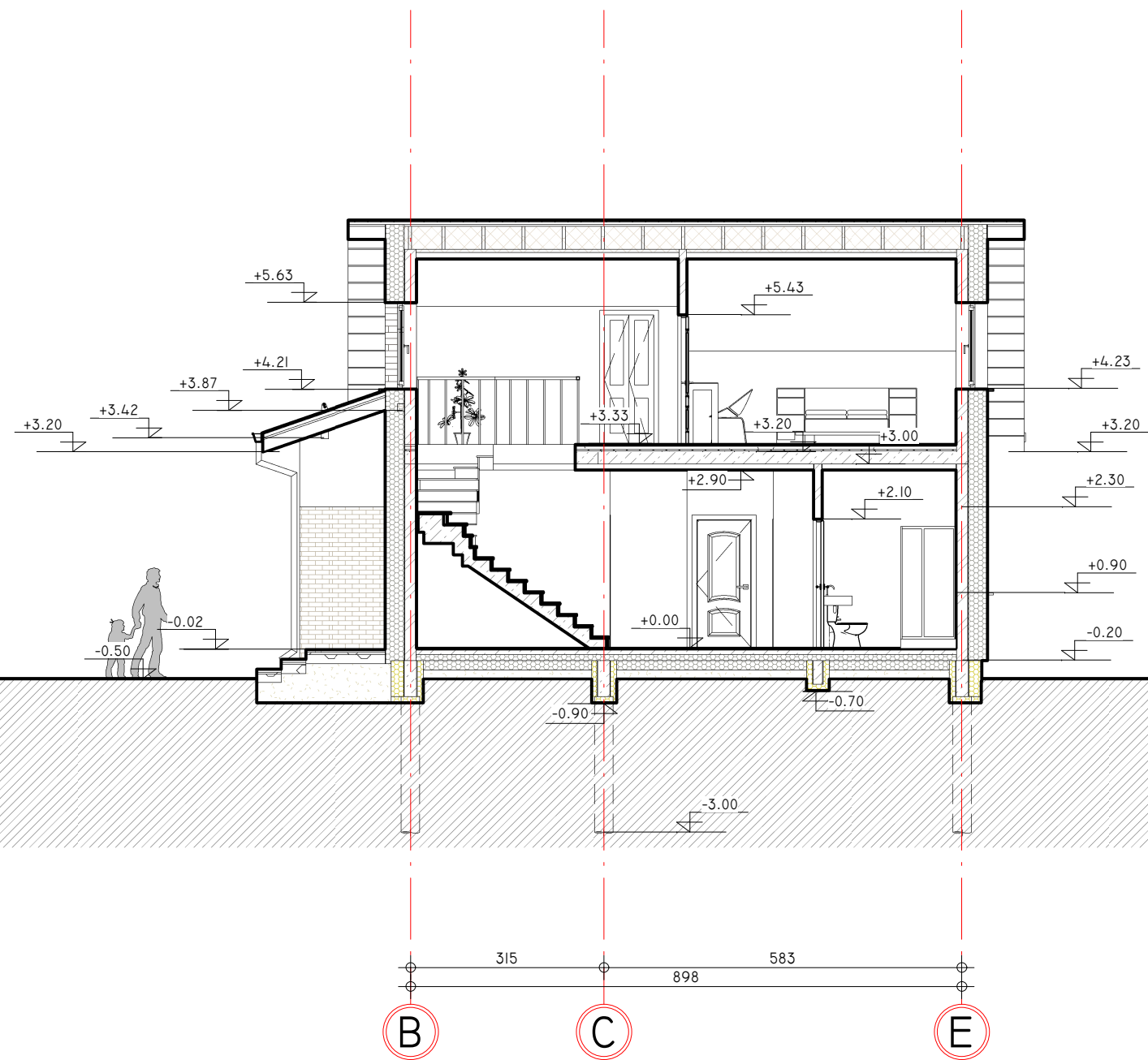

PASTABOS:

1. Katilinėje arba garaže įrengiamas liukas į palėpę (min 60 x 80).
2. Matmenys nurodyti cm.
3. Altitudės nurodytos m.
4. Dėl konstrukcinių sprendimų konsultuotis su konstruktoriumi.

REKOMENDACIJOS:

1. Apsauga nuo tiesioginio žaibo smūgio pagal STR 2.01.06:2009 - neprivaloma.
2. Vidinei apsaugai nuo viršįtampių, atsirandančių žaibo išlydžiui pataikius į elektros tiekimo linijas, įvadiname skyde privaloma numatyti saugiklį.

M 1:100

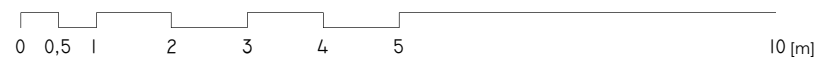

Atestato Nr.	 UAB "NPS projektai" Įm. k.: 301637711 Tel.: +370 606 92737 El. p.: info@nps-projektai.lt			Objektas:	GYVENAMOSIOS PASKIRTIES (VIENO BUTO) PASTATO (6.1.) IR PAGALBINIO ŪKIO PASKIRTIES PASTATO (GARAŽO) (7.17), AŽULŲ G. 6, NAUDVARIO K., KELMĖS APYLINKIŲ SEN., KELMĖS R. SAV. STATYBOS PROJEKTAS	
A 082	PV/PDV SA	Antanas PLAIPA	2017/09	Brėžinys:	GYVENAMASIS NAMAS. PJŪVIS 1 - 1 M 1:100	Laida 0
BK 020932	ARCH.	Gabrielė NAVICKIENĖ	2017/09			
SB 0008873	PDV SK	Linas VASILIAUSKAS	2017/09			
Etapas	Užsakovas (statytojas)			Žymuo:	A082 - PP - 269 - 1 - SA/SK - BR.09	Lapas 09
PP	Povilas DARGIS					Lapų 13

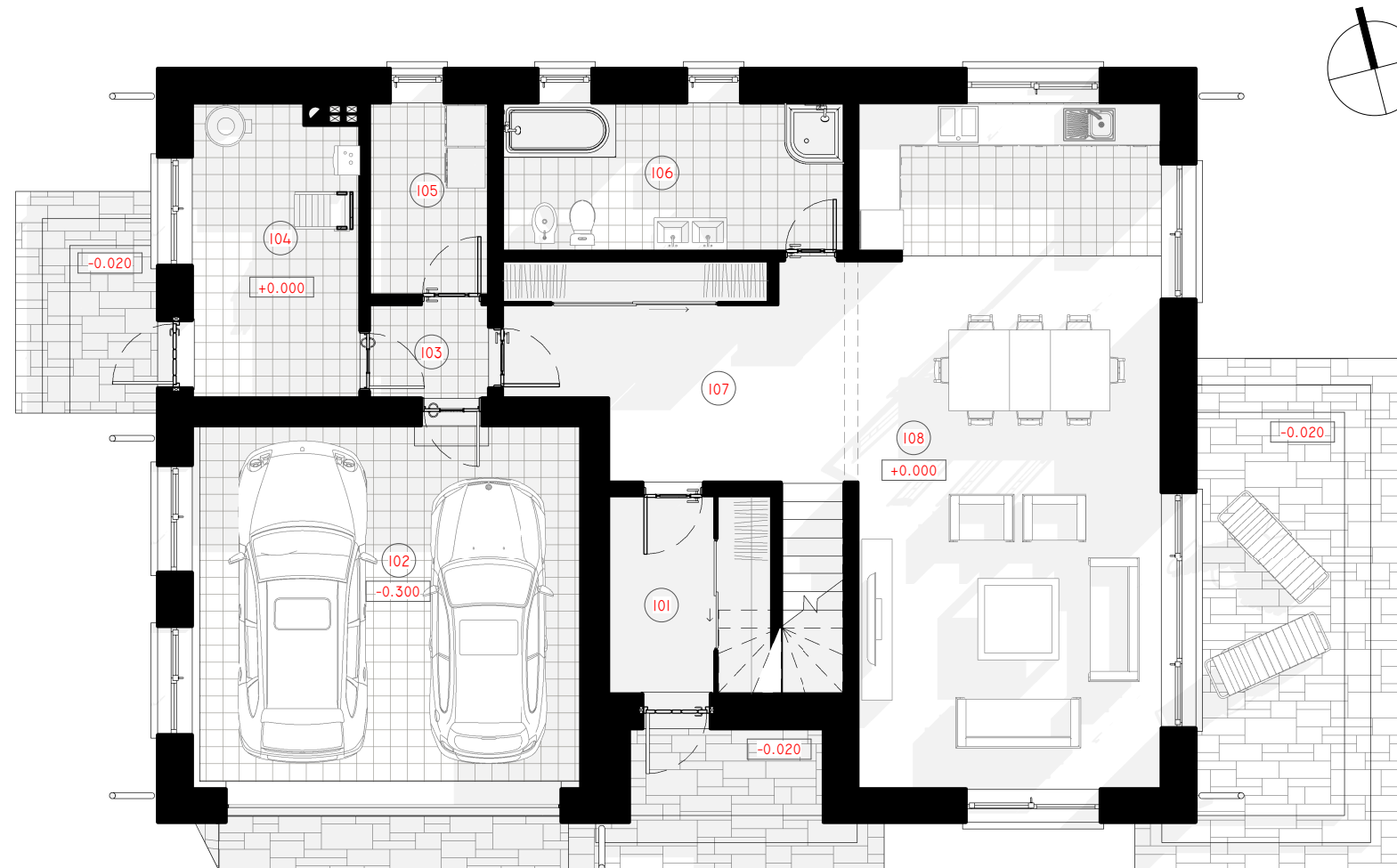

PIRMO AUKŠTO PATALPŲ EKSPLIKACIJA		
Nr.	Pavadinimas	Plotas
101	Tambūras	7.14 m ²
102	Garažas	31.21 m ²
103	Koridorius	2.48 m ²
104	Katilinė	10.68 m ²
105	Skalbykla	5.03 m ²
106	San. Mazgas	11.17 m ²
107	Holas - laiptinė	14.77 m ²
108	Gyvenamoji zona (svetainė - virtuvė - valgomasis)	45.72 m ²
		128.19 m ²

PASTATO PATALPŲ PLOTAI	
Pavadinimas	Plotas
Garažų plotas	31.21 m ²
Gyvenamasis plotas	102.35 m ²
Pagalbinis plotas	78.90 m ²
Naudingas plotas	181.25 m ²
Bendras plotas	212.45 m ²

M 1:100

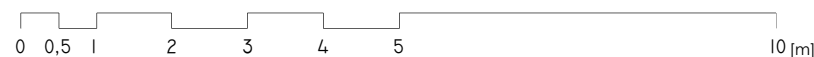

Atestato Nr.	UAB "NPS projektai" Įm. k.: 301637711 Tel.: +370 606 92737 El. p.: info@nps-projektai.lt			Objektas:	GYVENAMOSIOS PASKIRTIES (VIENO BUTO) PASTATO (6.1.) IR PAGALBINIO ŪKIO PASKIRTIES PASTATO (GARAŽO) (7.17), AŽUOLŲ G. 6, NAUDVARIO K., KELMĖS APYLINKIŲ SEN., KELMĖS R. SAV. STATYBOS PROJEKTAS		
A 082	PV/PDV SA	Antanas PLAIPA	2017/09	Brėžinys:	GYVENAMASIS NAMAS. PIRMO AUKŠTO BALDŲ IŠDĖSTYMO PLANAS	Laida	
BK 020932	ARCH.	Gabrielė NAVICKIENĖ	2017/09			0	
SB 0008873	PDV SK	Linas VASILIAUSKAS	2017/09			M 1:100	
Etapas	Užsakovas (statytojas)			Žymuo:	A082 - PP - 269 - 1 - SA/SK - BR.10	Lapas	
PP	Povilas DARGIS					Lapų	
						10	13

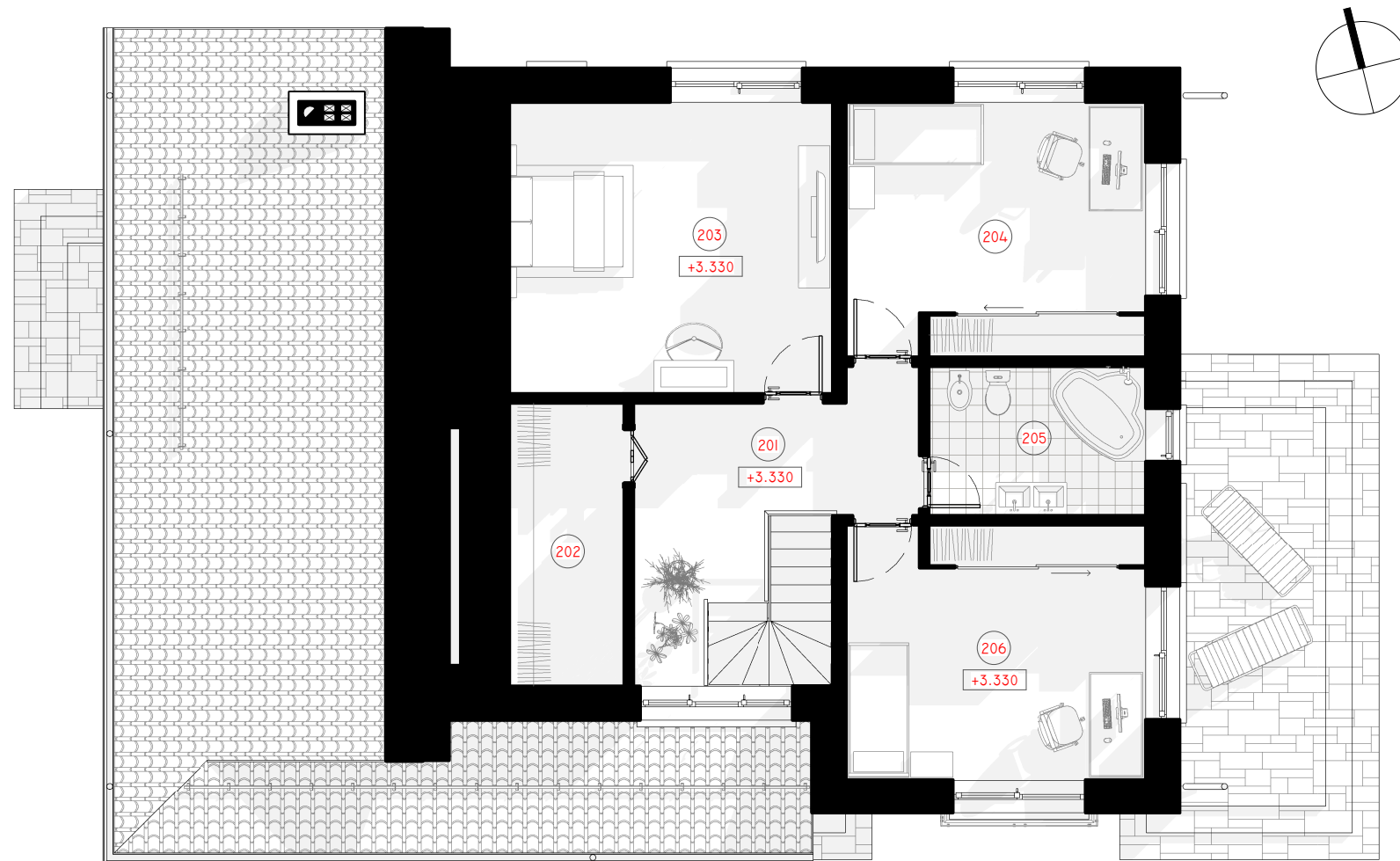

MANSARDINIO AUKŠTO PATALPŲ EKSPLIKACIJA		
Nr.	Pavadinimas	Plotas
201	Holas - laiptinė	11.99 m ²
202	Drabužinė	8.35 m ²
203	Tėvų miegamasis	22.34 m ²
204	Vaiko kambarys	17.14 m ²
205	San. Mazgas	7.30 m ²
206	Vaiko kambarys	17.14 m ²
		84.27 m ²

PASTATO PATALPŲ PLOTAI	
Pavadinimas	Plotas
Garažų plotas	31.21 m ²
Gyvenamasis plotas	102.35 m ²
Pagalbinis plotas	78.90 m ²
Naudingas plotas	181.25 m ²
Bendras plotas	212.45 m ²

M 1:100

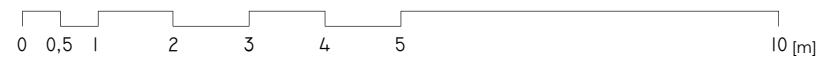

Atestato Nr.	UAB "NPS projektai" Im. k.: 301637711 Tel.: +370 606 92737 El. p.: info@nps-projektai.lt			Objektas:	GYVENAMOSIOS PASKIRTIES (VIENO BUTO) PASTATO (6.1.) IR PAGALBINIO ŪKIO PASKIRTIES PASTATO (GARAŽO) (7.17), AŽUOLŲ G. 6, NAUDVARIO K., KELMĖS APYLINKIŲ SEN., KELMĖS R. SAV. STATYBOS PROJEKTAS		
A 082	PV/PDV SA	Antanas PLAIPA	2017/09	Brėžinys:	GYVENAMASIS NAMAS. MANSARDOS BALDŲ IŠDĖSTYMO PLANAS	Laida	
BK 020932	ARCH.	Gabrielė NAVICKIENĖ	2017/09			0	
SB 0008873	PDV SK	Linas VASILIAUSKAS	2017/09			M 1:100	
Etapas	Užsakovas (statytojas)			Žymuo:	A082 - PP - 269 - 1 - SA/SK - BR.11	Lapas	
PP	Povilas DARGIS					Lapų	
						11	13



PASTABOS:

1. Siūlomas fasadų spalvinis sprendimas (spavos tiksliniamos statybos darbų eigoje):
 - stogo danga - banguotieji lakštai "ETERNIT" / profiliuotos skardos lakštai "RANNILA", spalva - pilkšva / juoda;
 - išorės sienos lauko apdaila - fasadinis tinkas, spalva - rusva / balsva, g. b. įterpta klijuojama klinkerio plytų mūro imitacija, spalva - pilkšva / juoda ir / arba medienos dailylentės, spalva - natūrali medžio;
 - cokolio apdaila - cokolinis tinkas, spalva - pilkšva;
 - langai ir durys - plastikiniai arba klijuotos medienos, spalva - pilkšva;
 - lietaus surinkimo latakai ir lietvamzdžiai iš cinkuoto plieno skardos, dengtos plastizolu, spalva - pilkšva / juoda.
2. Matmenys nurodyti cm.
3. Altitudės nurodytos m.
4. Dėl konstrukcinių sprendimų konsultuotis su konstruktoriumi.

M 1:100

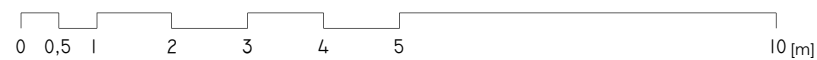

Atestato Nr.	 UAB "NPS projektai" Įm. k.: 301637711 Tel.: +370 606 92737 El. p.: info@nps-projektai.lt			Objektas:	GYVENAMOSIOS PASKIRTIES (VIENO BUTO) PASTATO (6.1.) IR PAGALBINIO ŪKIO PASKIRTIES PASTATO (GARĄŽO) (7.17), AŽULŲ G. 6, NAUDVARIO K., KELMĖS APYLINKIŲ SEN., KELMĖS R. SAV. STATYBOS PROJEKTAS				
-	A 082	PV/PDV SA	Antanas PLAIPA	2017/09	Brėžinys:	3D VAIZDAS	M 1:100	Laida	0
	BK 020932	ARCH.	Gabrielė NAVICKIENĖ	2017/09					
	SB 0008873	PDV SK	Linas VASILIAUSKAS	2017/09					
Etapas	Užsakovas (statytojas)			Žymuo:	A082 - PP - 269 - 1 - SA/SK - BR.12		Lapas	Lapų	
PP	Povilas DARGIS						12	13	



PASTABOS:

1. Siūlomas fasadų spalvinis sprendimas (spavos tikslinamos statybos darbu eigoje):
 - stogo danga - banguotieji lakštai "ETERNIT" / profiliuotos skardos lakštai "RANNILA", spalva - pilkšva / juoda;
 - išorės sienos lauko apdaila - fasadinis tinkas, spalva - rusva / balsva, g. b. įterpta klijuojama klinkerio plytų mūro imitacija, spalva - pilkšva / juoda ir / arba medienos dailylentės, spalva - natūrali medžio;
 - cokolio apdaila - cokolinis tinkas, spalva - pilkšva;
 - langai ir durys - plastikiniai arba klijuotos medienos, spalva - pilkšva;
 - lietaus surinkimo latakai ir lietvamzdžiai iš cinkuoto plieno skardos, dengtos plastizolu, spalva - pilkšva / juoda.
2. Matmenys nurodyti cm.
3. Altitudės nurodytos m.
4. Dėl konstrukcinių sprendimų konsultuotis su konstruktoriumi.

M 1:100

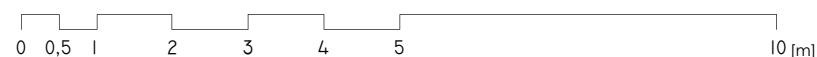

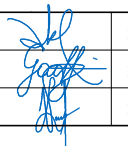
Atestato Nr.	 UAB "NPS projektai" Įm. k.: 301637711 Tel.: +370 606 92737 El. p.: info@nps-projektai.lt			Objektas:	GYVENAMOSIOS PASKIRTIES (VIENO BUTO) PASTATO (6.1.) IR PAGALBINIO ŪKIO PASKIRTIES PASTATO (GARĄŽO) (7.17), AŽUOLŲ G. 6, NAUDVARIO K., KELMĖS APYLINKIŲ SEN., KELMĖS R. SAV. STATYBOS PROJEKTAS		
-				Brėžinys:	3D VAIZDAS		
A 082	PV/PDV SA	Antanas PLAIPA	2017/09	M 1:100		Laida	0
BK 020932	ARCH.	Gabrielė NAVICKIENĖ	2017/09			Lapas	13
SB 0008873	PDV SK	Linas VASILIAUSKAS	2017/09			Lapų	13
Etapas	Užsakovas (statytojas)			Žymuo:	A082 - PP - 269 - 1 - SA/SK - BR.13		
PP	Povilas DARGIS						