



Statytojas/ Užsakovas	ANTANAS MILVYDAS / RAMUTĖ MILVYDIENĖ IR ANTANAS MILVYDAS
Statinio projekto pavadinimas	VIENO BUTO GYVENAMOJO NAMO P.PLECHAVIČIAUS G. 22 NORIŠKIŲ K NAUSODŽIO SEN., PLUNGĖS R. SAV., PROJEKTINIAI PASIŪLYMAI
Statinio kategorija	NEYPATINGAS STATINYS
Statinio projekto Nr.	17.6
Statinio projekto etapas	TECHNINIS DARBO PROJEKTAS
Statinys	VIENO BUTO GYVENAMAS NAMAS

Įmonė	Pareigos	Vardas, pavardė	Atestato Nr.	Parašas
Lauros Merkelienės individuali veikla. Pažymos Nr.610609	Statinio projekto vadovė	LAURA MERKELIENĖ	A1779	

BYLOS DOKUMENTŲ ŽINIARAŠTIS

Eil.Nr	Pavadinimas	Lapų sk.	Psl. žymėjimas	Lapo Nr.
Tekstinė dalis				
1.	Bylos dokumentų žiniaraštis	1	Ž-01	2
2.	1) Nekilnojamojo turto registro centrinio duomenų banko išrašas	1	D-01	3
	2) Žemės sklypo planas	2	D-02	4-5
	3) Dėl statytojo teisių perleidimo	1	D-03	6
	4) Įgaliojimas	1	D-04	7
	5) Įsakymas dėl atsakingų asmenų paskyrimo	1	D-05	8
	6) Nuolatinio Lietuvos gyventojų indovidualios veiklos vykdymo pažyma	1	D-06	9
	7) Atestatas	1	D-07	10
3.	Aiškinamasis raštas	2	BR-01	11-12
Grafinė dalis				
4.	Toponuotrauka M 1:500	1	A-01	13
5.	Sklypo planas M 1:500	1	A-02	14
6.	Pirmo aukšto planas M 1:100	1	A-03	15
7.	Antro aukšto planas M 1:100	1	A-04	16
8.	Fasadai M 1:100	2	A-05	17-18
9.	Vizualizacijos	1	A-06	19



NEKILNOJAMOJO TURTO REGISTRO CENTRINIO DUOMENŲ BANKO IŠRAŠAS

2017-02-20 14:22:51

1. Nekilnojamojo turto registre įregistruotas turtas:Registro Nr.: **44/2108122**Registro tipas: **Žemės sklypas**Sudarymo data: **2017-01-17**Adresas: **Plungės r. sav., Nausodžio sen., Noriškių k., P. Plechavičiaus g. 22**Registro tvarkytojas: **Valstybės įmonės Registrų centro Telšių filialas****2. Nekilnojamieji daiktai:**

2.1.

Žemės sklypasUnikalus daikto numeris: **4400-4478-2729**

Žemės sklypo kadastro numeris ir

kadastro vietovės pavadinimas: **6874/0011:623 Varkalių k.v.**Daikto pagrindinė naudojimo paskirtis: **Kita**Žemės sklypo naudojimo būdas: **Vienbučių ir dvibučių gyvenamųjų pastatų teritorijos**Statusas: **Suformuotas padalijus daiktą**Daikto istorinė kilmė: **Gautas atidalijus daiktą, unikalus daikto numeris 4400-4388-6220**Žemės sklypo plotas: **0.1313 ha**Žemės ūkio naudmenų plotas viso: **0.1201 ha**iš jo: ariamos žemės plotas: **0.1201 ha**Kelių plotas: **0.0112 ha**Žemės ūkio naudmenų našumo balas: **42.3**Matavimų tipas: **Žemės sklypas suformuotas atliekant kadastrinius matavimus**Indeksuota žemės sklypo vertė: **259 Eur**Žemės sklypo vertė: **162 Eur**Vidutinė rinkos vertė: **4090 Eur**Vidutinės rinkos vertės nustatymo data: **2017-02-14**Vidutinės rinkos vertės nustatymo būdas: **Masinis vertinimas**Kadastro duomenų nustatymo data: **2017-02-14****3. Daikto priklausiniai iš kito registro: įrašų nėra****4. Nuosavybė:**

4.1.

Nuosavybės teisėSavininkas: **RAMUTĖ MILVYDIENĖ, gim. 1965-08-02****ANTANAS MILVYDAS, gim. 1966-06-11**Daiktas: **žemės sklypas Nr. 4400-4478-2729, aprašytas p. 2.1.**Įregistravimo pagrindas: **2010-02-19 Pirkimo - pardavimo sutartis Nr. 1111****2016-10-13 Nacionalinės žemės tarnybos teritorinio****skyriaus vedėjo sprendimas Nr. 36SK-1326-(14.36.110.)****2016-10-26 Turto sujungimo sutartis Nr. 7856****2016-11-15 Nacionalinės žemės tarnybos teritorinio****skyriaus vedėjo sprendimas Nr. 36SK-1459-(14.36.110.)****2017-01-12 Pirkimo - pardavimo sutartis Nr. 226**Įrašas galioja: **Nuo 2017-01-24****5. Valstybės ir savivaldybių žemės patikėjimo teisė: įrašų nėra****6. Kitos daiktinės teisės :**

6.1.

Kelio servitutas - teisė važiuoti transporto priemonėmis, naudotis pėsčiųjų taku (tarnaujantis)Daiktas: **žemės sklypas Nr. 4400-4478-2729, aprašytas p. 2.1.**Įregistravimo pagrindas: **2017-01-12 Pirkimo - pardavimo sutartis Nr. 226**Plotas: **0.0112 ha**Įrašas galioja: **Nuo 2017-01-24**

6.2.

Kelio servitutas - teisė važiuoti transporto priemonėmis, naudotis pėsčiųjų taku (viešpataujantis)Daiktas: **žemės sklypas Nr. 4400-4478-2729, aprašytas p. 2.1.**Įregistravimo pagrindas: **2017-01-12 Pirkimo - pardavimo sutartis Nr. 226**Plotas: **0.0912 ha**



ŽEMĖS SKLYPO PLANAS M 1:500

Sklypo plotas 1313 m²

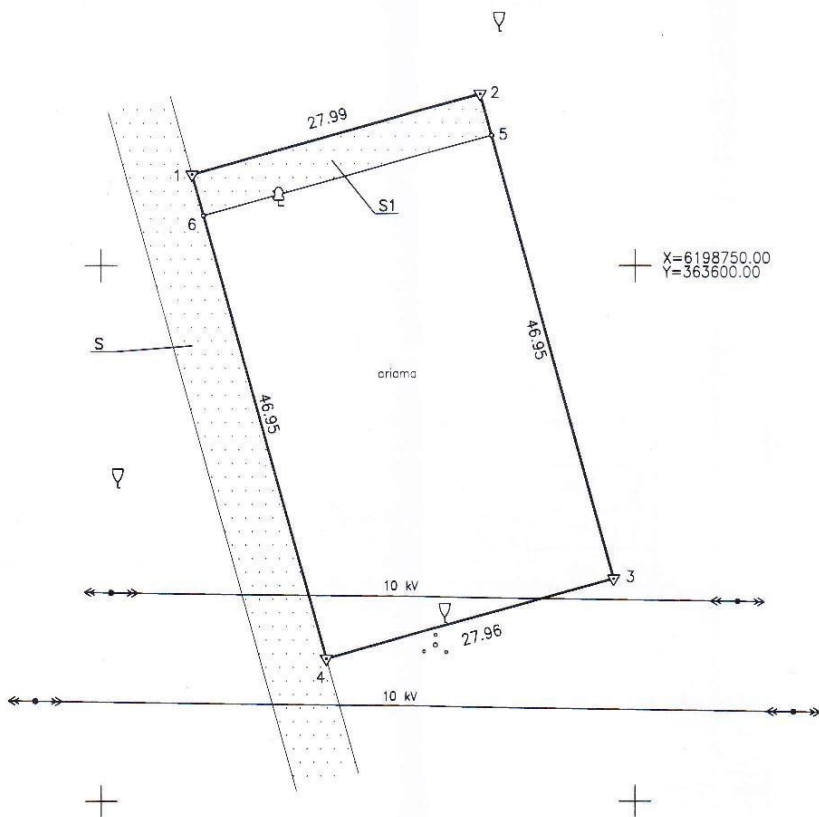

Kadastras:	vietovė	Varkalių	blokas	sklypas
Žemės sklypo kadastras Nr.		8 8 7 4 0 0 1 1	0623	

Gatvė, namo Nr.	Proj. Nr.425-2-4
Kaimas (miestelis)	Noriškių
Seniūnija	Nausodžio
Miestas (rajonas)	Plungės r.
Apskritis	Telsių

Gretimybė	Gretimio žemės sklypo kadastras Nr.	Pastabas
1-2		proj. Nr.425-2-3
2-3		proj. Nr.425-2-5
3-4		proj. Nr.425-2-7
4-1		proj. Nr.425-2-14



Su paženklintomis vietovėje žemės sklypo ribomis, aprašytomis 2016 m. spalio mėn. 31 d. žemės sklypo paženklinimo-parodymo akte, ir nustatytu plotu sutinku žemės savininkas (naudotojas):

Ramutė Milvydienė
(įgaliotas asmuo **Antanas Milvydas**)
(vardas, pavardė)

Antanas Milvydas
(vardas, pavardė)

2016-11-03
2016-11-03

Nacionalinės žemės tarnybos prie žemės ūkio ministerijos
Plungės ir Rietavo skyrius
Patikrinęs: vyr. specialistas **Steponas Januška**
SUDERINTA: vedėjas **Steponas Januška**
(Pareigų pavadinimas) (Pareišas) (Vardas ir pavardė) (Data)
A.V. (jeigu reikalingas turėti antspaudą nustatytas įstatymuose)

UAB "EUROMETRAS"

S. DAUKANTO G.24, LT-90165, Į.K. 170550172

Pareigos	Parašas	Vardas, pavardė	Data
Direktorius		Egidijus Labzintis kvalifikacijos paž. 2M-M-516	2016-11-02



ŽEMĖS SKLYPO PLANAS M 1:500

Sklypo plotas 1313 m²

Žemės sklypo kadastro Nr. 6 8 7 4 0 0 1 1 0623

KOORDINACIŲ ŽINIARAŠTIS

Koordinacijų sistema LKS-94							
Taško Nr.	Kodas	X	Y	Taško Nr.	Kodas	X	Y
1	R	6198758.56	363558.51				
2	R	6198766.04	363585.48				
3	R	6198720.79	363598.00				
4	R	6198713.32	363571.06				
5	S	6198762.18	363586.55				
6	S	6198754.71	363559.58				

SKLYPO CENTRO KOORDINATĖS

Koordinacijų sistema	Koordinatės X/Y
Valstybinė LKS-1994	X=6198740 Y=363578
Žiniaraštį sudarė (parašas) Egidijus Labzentis	2M-M-516 (kvalifikacijos pažymėjimo Nr.)
	2016-11-02 (data)

Ištrauka iš Lietuvos Administracinių teisų pažeidimų kodekso:

47 straipsnis. Pastovių žemėnaudos riboženklų sunaikinimas arba gadinimas – užtraukia baudą nuo septyniiasdešimt dviejų iki šimto keturiasdešimt keturių eurų.

Duomenys apie žemės naudojimo apribojimus

Eil. Nr.	Kodas	Apribojimai	Žemės plotas, m ²
1	2	3	4
1	6	VI. Elektros linijų apsaugos zonos	349
2	20	XX. Požeminių vandens telkinių (vandenviečių) sanitarinės apsaugos zonos	1313
3	52	LII. Dirvožemio apsauga	1201

NUMATOMAS SERVITUTAS

Eil. Nr.	Kodas	Servituto rūšis	Plotas, m ²
1	115	Kelio servitutas – teisė važiuoti transporto priemonėmis, naudotis pėsčiųjų taku (viešpataujantis daiktas); Plane pažymėtas raide "S", sklype proj. Nr.425-2-14	912
2	215	Kelio servitutas – teisė važiuoti transporto priemonėmis, naudotis pėsčiųjų taku (tarnaujantis daiktas); Plane pažymėtas raide "S1", 4 m pločio (1-2-5-6-1)	112

Ramutė Milvydienė, gim.1965-08-02,

2017m. Spalio 10 d.

DĖL STATYTOJO TEISIŲ PERLEIDIMO

Aš, Ramutė Milvydienė, gim.1965-08-02, įgalioju Antaną Milvydą, gim.1966-06-11, būti projekto *Vieno buto gyvenamojo namo P.Plechavičiaus g. 22 Noriškių k., Nausodžio sen., Plungės r. sav., statybos projekto* statytoju. Atstovauti mane derinant visus su projektu susijusius sprendimus ir atlikti žemiau nurodytus veiksmus.

- derinti ir tvirtinti projektinių pasiūlymų, projekto sprendinius;
- atstovauti projektinių pasiūlymų, projektų rengimo metu valstybinėse ir savivaldybės institucijose;
- gauti statybą leidžiantį dokumentą statytojo vardu.

Ramutė Milvydienė, gim.1965-08-02

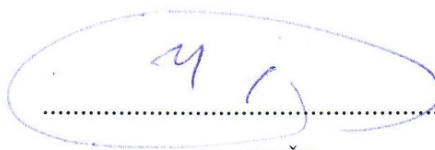

parašas

Ramutė Milvydienė, gim.1965-08-02
Antanas Milvydas, gim.1966-06-11
2017- 10- 10
Klaipėda

ĮGALIOJIMAS

Ramutė Milvydienė, gim.1965-08-02 ir Antanas Milvydas, gim.1966-06-11 įgalioja Laurą Merkeliene, a.k. 48209070860, atstovauti Ramutę Milvydienę, gim.1965-08-02 ir Antaną Milvydą, gim.1966-06-11, vykdant pastatų ir statinių projektavimo darbus adresu: *P.Plechavičiaus g. 22 Noriškių k., Nausodžio sen., Plungės r. sav. (kad. nr. 6874/0011:623 Varkalių k. v.)*, bei darbus susijusius su minėtų objektų projektavimu: projektinių pasiūlymų rengimu, specialiųjų reikalavimų bei prisijungimo sąlygų šiem objektam projektuoti gavimu, statybos projektų rengimu, derinant projektinius sprendinius ir projektus, pridodant projektus (į IS "Infostatyba") ir gaunant statybą (naujos statybos) leidžiančius dokumentus; tuo tikslu Lietuvos respublikos įstatymų ir teisės aktų nustatyta tvarka atstovauti Ramutės Milvydienės, gim.1965-08-02 ir Antano Milvydo interesus santykiuose su visais fiziniais ir juridiniais asmenimis, visose privačiose ir valstybinėse įstaigose ir organizacijose, ir atlikti visus veiksmus susijusius su minėtų objektų projektavimu, derinimu ir statybos leidžiančių dokumentų gavimu minėtiems objektams.

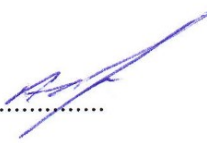
Antanas Milvydas 
.....
Vardas, pavardė parašas

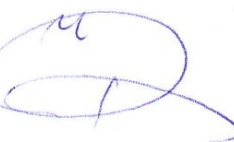
Ramutė Milvydienė 
.....
Vardas, pavardė parašas



PROJEKTUOTOJAS:
LAURA MERKELIENĖ
L. Merkeliėnės individuali veikla,
pažymos Nr. 610609

ĮSAKYMAS
2017-10-12
Klaipėda

DĖL ATSAKINGŲ ASMENŲ PASKYRIMO

Vykdamas projektavimo darbus, projekto vadove, statytojo pavedimu, **SKIRIU** Laurą Merkeliėnę, kvalifikacijos atestato Nr. A1779, šiam objektui:

Objekto pavadinimas: **VIENO BUTO GYVENAMOJO NAMO
P.PLECHAVIČIAUS G.22 NORIŠKIŲ K., NAUSODŽIO
SEN., PLUNGĖS R. SAV., STATYBOS PROJEKTAS.**

Objekto adresas: **P.PLECHAVIČIAUS G.22 NORIŠKIŲ K.,
NAUSODŽIO SEN., PLUNGĖS R. SAV.**

Statytojas: **ANTANAS MILVYDAS**

Laura Merkeliėnė

L. Merkeliėnės individuali veikla,
pažymos Nr. 610609

FR0468 forma patvirtinta
Valstybinės mokesčių inspekcijos prie
Lietuvos Respublikos finansų
ministerijos
viršininko 2002 m. gruodžio 24 d.
įsakymu Nr. 373
(Valstybinės mokesčių inspekcijos prie
Lietuvos Respublikos finansų
ministerijos
viršininko 2013 m. birželio 25 d.
įsakymo Nr. VA-37 redakcija)

**NUOLATINIO LIETUVOS GYVENTOJO INDIVIDUALIOS VEIKLOS VYKDYMO
PAŽYMA Nr. 610609**

Pažymima, kad LAURA MERKELIENĖ, identifikacinis numeris 48209070860,

nuo 2014-03-03 vykdo individualią veiklą:

<u>711100</u> (kodas pagal EVRK 2 red.*)	<u>Architektūros veikla</u> (veiklos rūšies pavadinimas)	<u>2014-03-03</u> (nuo)
---	---	----------------------------

* EVRK 2 red. Ekonominės veiklos rūšių klasifikatorius (EVRK 2 red.)

Ši pažyma naudojama tik gyventojų pajamų mokesčio mokėjimo tikslais.

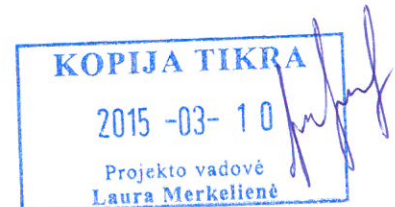

Architekto

KVALIFIKACIJOS A T E S T A T A S

LIETUVOS ARCHITEKTŲ RŪMAI

Nr. A 1779

Laura Merkelienė

yra atestuota

Statinio projekto, statinio projekto vykdymo priežiūros vadovė

Statinių rūšys: pastatai ir inžineriniai statiniai.

Statinių kategorija: ypatingi statiniai.

Statinio projekto architektūrinės dalies, statinio projekto architektūrinės dalies vykdymo priežiūros vadovė

Statinių rūšys: pastatai ir inžineriniai statiniai.

Statinių kategorija: ypatingi statiniai.

Lietuvos architektų rūmų pirmininkas

Juozas Vaškevičius



1. PROJEKTUOJAMO STATINIO PAŽINTINIAI DUOMENYS

1.1. Objektas.

Vieno buto gyvenamojo namo P.Plechavičiaus g.22 Noriškių k., Nausodžio sen., Plungės r. sav., statybos projektas.

1.2. Statytojas.

Antanas Milvydas.

1.3. Projektuotojas.

Projektinius pasiūlymus parengė projekto vadovė Laura Merkelienė, atestato Nr. A1779, individualios veiklos Nr. 610609.

1.4. Projektavimo etapai (stadijos).

Projektavimo darbai vykdomi vienu etapu – rengiamas techninis darbo projektas.

1.5. Statinio paskirtis.

Statinsys yra gyvenamosios paskirties (vieno buto) pastatai – skirti gyventi vienai šeimai.

1.6. Statybos rūšys.

Pagal STR 1.01.08:2002 „Statinio statybos rūšys“ statybos rūšis – naujo statinio statyba.

1.7. Statinio kategorija.

Neypatingas.

2. PROJEKTUOJAMO OBJEKTO ŽEMĖS SKLYPO PAŽINTINIAI DUOMENYS

2.1. Žemės sklypas.

Sklypo adresas: Plungės r. Sav., Nausodžio sen., Noriškių k., P.Plechavičiaus g. 22.

Pagrindinė naudojimo paskirtis: Kita.

Naudojimo būdas: Vienbučių ir dvibučių gyvenamųjų pastatų teritorijos.

Žemės sklypo plotas yra 1313 m².

Žemės sklypo savininkai – Ramutė Milvydienė, Antanas Milvydas.

2.2. Statybos geografinė vieta.

Sklypas yra Noriškių kaime, į pietvakarius nuo Plungės miesto.

2.3. Gretima teritorija, šalia esantis užstatymas.

Projektuojamas pastatas yra naujai suprojektuotame kvartale. Naujas kvartalas neužstatytas.

2.4. Esami statiniai sklype. Nėra.

2.5. Transportas. Įvažiavimas į sklypą planuojamas iš vakarų pusės, iš esamo privažiavimo.

2.6. Inžineriniai tinklai. Iki sklypo yra atvesti elektros tinklai. Suprojektuoti vandentiekio, nuotekų tinklai.

3. ATLIKTI STATYBINIAI TYRINĖJIMAI IR TYRIMAI SKLYPE, DERINIMAI

3.1. Archeologiniai tyrinėjimai.

Archiologiniai tyrinėjimai nebuvo atlikti.

3.2. Inžineriniai geodeziniai tyrinėjimai.

Topografinę nuotrauką 2017 m. Liepos mėn. atliko UAB „Eurometras“.

Atestato Nr	PROJEKTUOTOJAS: LAURA MERKELIENĖ L. Merkelienės individuali veikla, pažymos Nr. 610609				Vieno buto gyvenamojo namo P.Plechavičiaus g.22 Noriškių k., Nausodžio sen., Plungės r. sav., projektiniai pasiūlymai						
A 1779	PV	L.Merkelienė		2017	Dokumentas				Laida		
					AIŠKINAMASIS RAŠTAS				O		
PP	Užsakovai: Ramutė Milvydienė, Antanas Milvydas				Projekto Nr.	Objektas	Etapas	Dalis	Dokum. Nr.	Lapas	Lapų
					LM17.6		PP		AR-01	1	2

AIŠKINAMASIS RAŠTAS
PROJEKTINIAI SPRENDINIAI

4. SKLYPO PLANO PROJEKTINIŲ SPRENDINIŲ APRAŠYMAS

4.1. Statybos sklypo paruošimo statybai sprendiniai (inžinerinių tinklų naikinimas, medžių kirtimas, dirvožemio nukasimas).

Sklype augančių medžių nėra. Ruošiant statybos aikštelę bus nuimtas augalinis sluoksnis (apie 20-50 cm).

4.2. Inžinerinių tinklų išdėstymas sklype.

Iki sklypo yra atvesti elektros tinklai. Suprojektuoti vandentiekio, nuotekų tinklai.

4.3. Sklypo rodikliai

Sklypo plotas	1313m ²
sklypo užstatymo plotas	~340m ²
sklypo užstatymo tankumas	~26%
sklypo užstatymo intensyvumas	~11%

5. STATINIO ARCHITEKTŪRA

5.1. Gyvenamojo namo tūrinis, planinis, funkcinių ryšių ir zonavimo pagrindimas

Gyvenamas namas projektuojamas dviejų tūrių: dviejų aukštų gyvenamoji dalis ir vieno aukšto pagalbinė ūkinė dalis. Patalpos zonuojamos taip: Pirmame aukšte numatomos visos pagrindinės gyventojams reikalingos patalpos, o antrame aukšte svečių miegamieji ir svečių WC. Pagrindinis įėjimas numatomas iš vakarų pusės. Garažas ir pagalbinės patalpos numatomos šiaurinėje namo dalyje. Iš svetainės numatomas išėjimas į terasą.

5.2. Vidaus apdaila

Patalpų vidaus apdailai naudojamos LR sertifikuotos apdailos medžiagos, atitinkančios galiojančius teisės aktus ir higienos normas skirtas gyvenamoms patalpoms.

5.3. Fasadų apdaila ir spalvos

Pastato išorės sienos apdailinamos rusvos spalvos struktūriniu tinku.

Stogo danga numatoma pilkos spalvos skarda.

Cokolis – struktūrinis tinkas.

5.4. Žmonių su negalia poreikių tenkinimo sprendiniai.

Pastatas yra gyvenamosios paskirties. Atskiri reikalavimai neįgaliesiems nekeliami.

6. NUMATOMI STATINIO TECHNINIAI RODIKLIAI

Bendrasis plotas ~340m²

Pagrindinis plotas ~ 270m²

Tūris ~1400m³

Užstatymo plotas ~340 m²

7. KONSTRUKCINIŲ SPRENDINIŲ APRAŠYMAS

Poliniai pamatai, mūrinės sienos, gelžbetoninė perdanga, medinė stogo konstrukcija.

Projekto vadovė L. Merkelienė

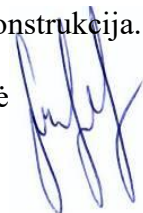

Objektas	Etapas	Dokum. Nr.	Lapas	Lapų	Laida
01	PP	AR-01	2	2	0

TOPOGRAFINIS PLANAS 1-500

Topografavimo darbų teritorijos išdėstymo schema

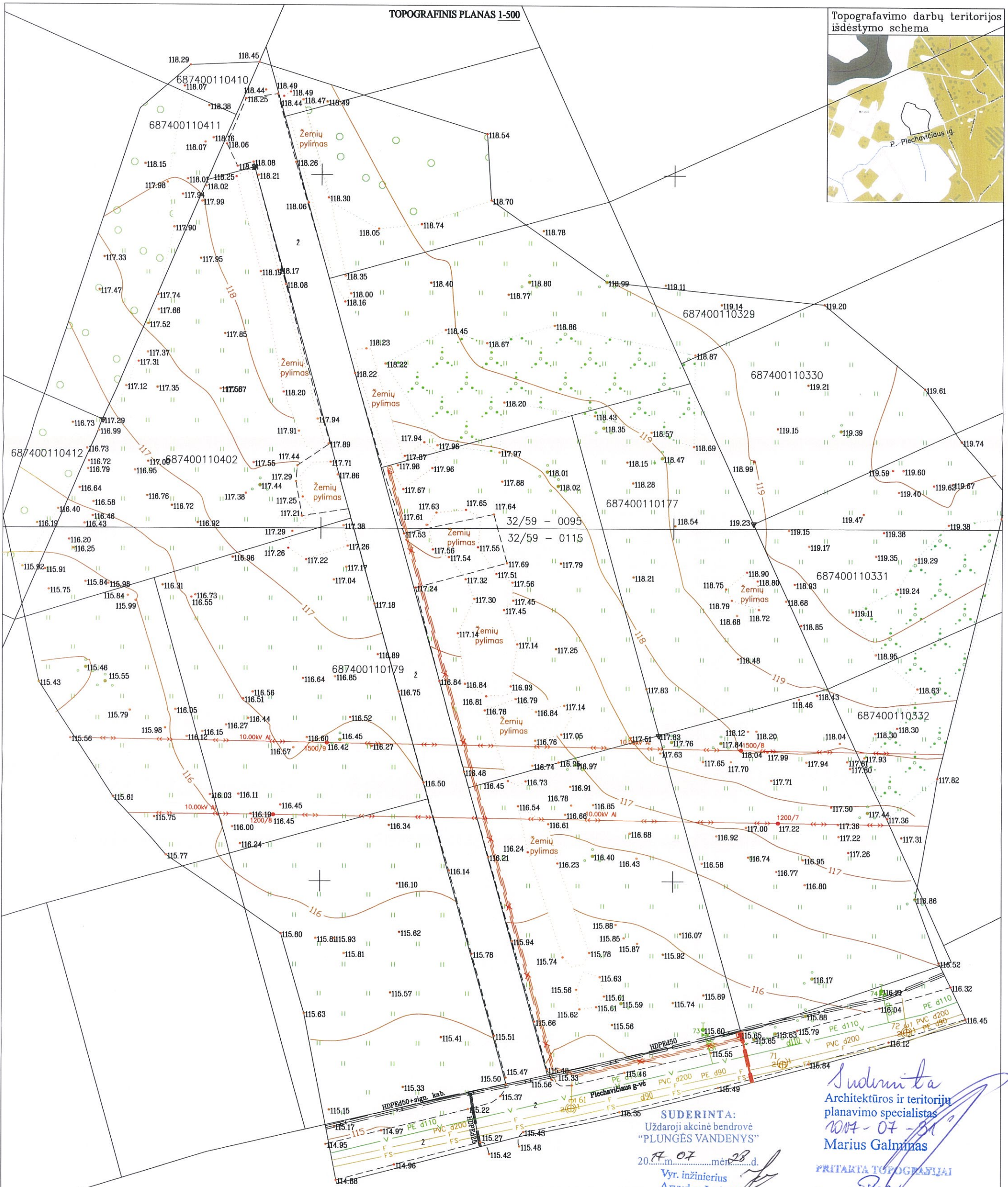
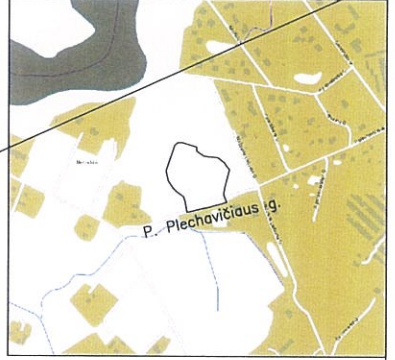

SUDERINTA:
Uždaroji akcinė bendrovė
"PLUNGĖS VANDENYS"

2017.07.28 d.
Vyr. inžinierius
Arvydas Jurkaitis

Suderinta
Architektūros ir teritorijų
planavimo specialistas
2017-07-28
Marius Galvinas

Koordinacių sistema: LKS-94
Aukščių sistema: LAS07

OBJEKTAS	Leidimas : Plungės r. sav., Nausodžio sen., Noriškių k., P. Plechavičiaus g. 36					
KOORDINAČIŲ SISTEMA: LKS-94			AUKŠČIŲ SISTEMA: LAS07			
DIREKTORIUS	Kvalifikacijos pažymėjimo Nr. 1GKV-1400					
	Vardas, Pavardė	PARAŠAS	MASTELIS	LAPŲ SK.	PSL.BYLOJE	DATA
	E.Labžentis	<i>[Signature]</i>	M 1:500	1	1	2017-07
GEODEZININKAS	G.Mikuckis	<i>[Signature]</i>				



Suderinta
Zemės ūkio skyriaus
specialistas
Zigmantas Drakšas
2017.07.28

Techninės dokumentacijos
skyriaus inžinierius
Vladas Spalvys

Ramūnas Vanskevičius
Telia Lietuva, AB
Tinklo resursų administravimo komanda
inžinierius

SUDERINTA
AB „Energinės skirstymo operatorius“
2017.07.28

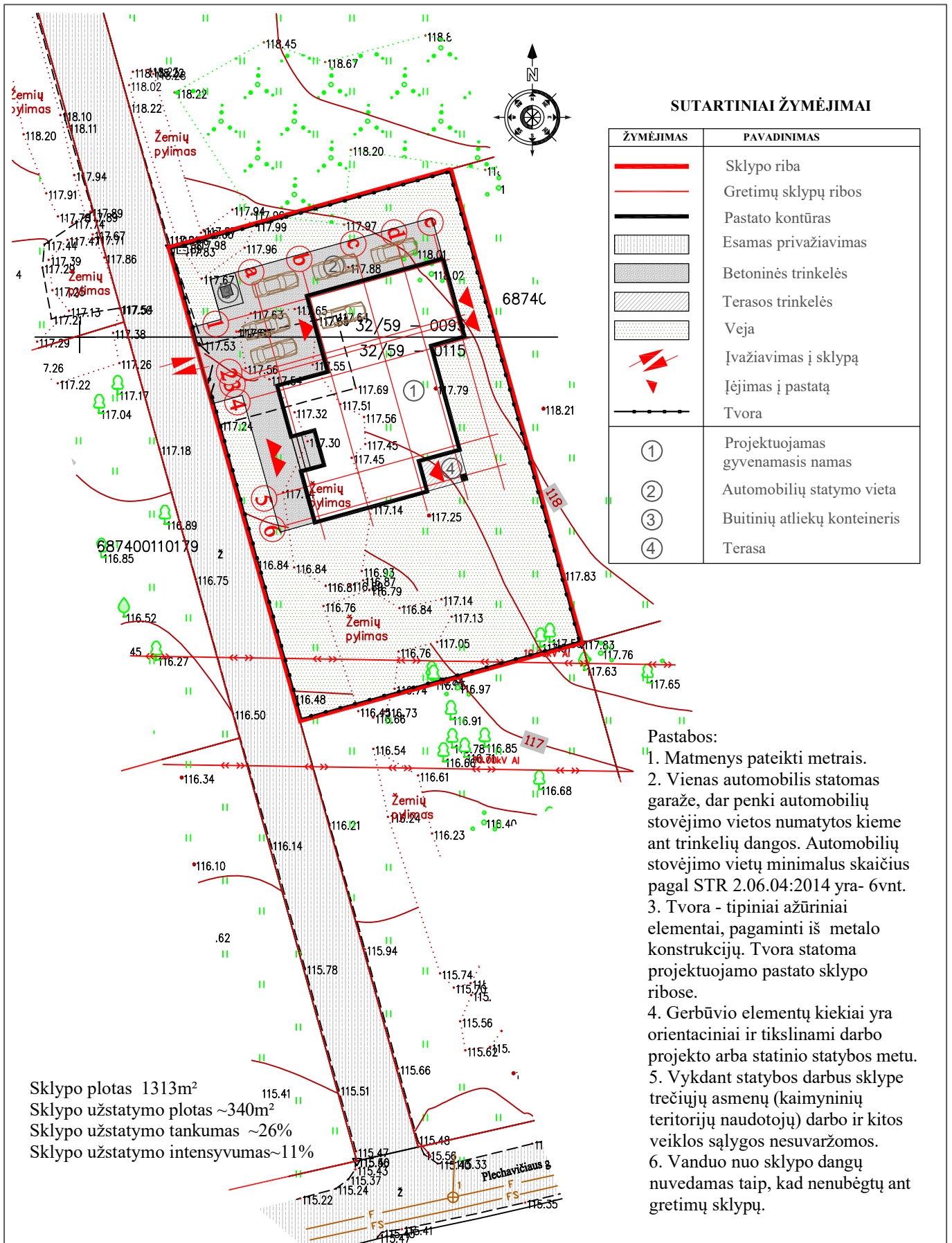

SUTARTINIAI ŽYMĖJIMAI

ŽYMĖJIMAS	PAVADINIMAS
	Sklypo riba
	Gretimų sklypų ribos
	Pastato kontūras
	Esamas privažiavimas
	Betoninės trinkelės
	Terasos trinkelės
	Veja
	Įvažiavimas į sklypą
	Įėjimas į pastatą
	Tvora
①	Projektuojamas gyvenamasis namas
②	Automobilių statymo vieta
③	Buitinių atliekų konteineris
④	Terasa

Pastabos:



1. Matmenys pateikti metrais.
2. Vienas automobilis statomas garaže, dar penki automobilių stovėjimo vietos numatytos kieme ant trinkelėlių dangos. Automobilių stovėjimo vietų minimalus skaičius pagal STR 2.06.04:2014 yra- 6vnt.
3. Tvora - tipiniai ažūriniai elementai, pagaminti iš metalo konstrukcijų. Tvora statoma projektuojamo pastato sklypo ribose.
4. Gerbūvio elementų kiekiai yra orientaciniai ir tikslinami darbo projekto arba statinio statybos metu.
5. Vykdamas statybos darbus sklype trečiųjų asmenų (kaimyninių teritorijų naudotojų) darbo ir kitos veiklos sąlygos nesuvaržomos.
6. Vanduo nuo sklypo dangų nuvedamas taip, kad nubėgtų ant gretimų sklypų.

Sklypo plotas 1313m²
 Sklypo užstatymo plotas ~340m²
 Sklypo užstatymo tankumas ~26%
 Sklypo užstatymo intensyvumas ~11%

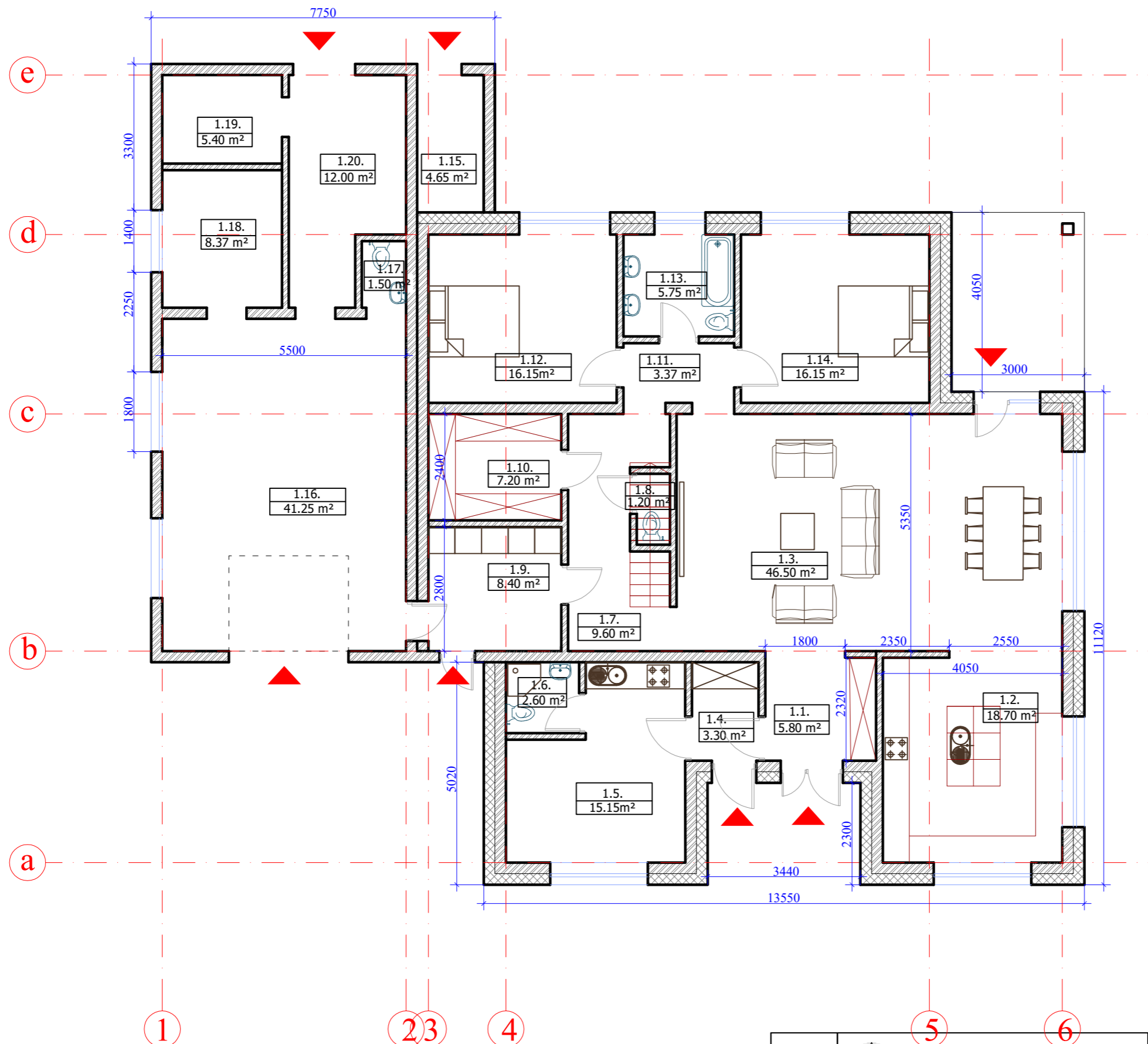
Atestato Nr.		Projektuotojas LAURA MERKELIENĖ L. Merkeliene individuali veikla, pažymos Nr. 610609	VIENO BUTO GYVENAMOJO NAMO P.PLECHAVIČIAUS G.22 NORIŠKIŲ K., NAUSODŽIO SEN., PLUNGĖS R. SAV., PROJEKTINIAI PASIŪLYMAI		
A-1779	PV/ARCH	L.MERKELIENĖ		2017	Laida
					0
TDP	Užsakovai:	ANTANAS MILVYDAS RAMUTĖ MILVYDIENĖ	17.6-TDP-SP-01		Lapas 1
					Lapų 1





EIL.NR.	PATALPOS PAVADINIMAS	PLOTAS
1.1.	TAMBŪRAS	5.80m ²
1.2.	VIRTUVĖ	18.70 m ²
1.3.	SVETAINĖ	46.50 m ²
1.4.	TAMBŪRAS	3.30 m ²
1.5.	MIEGAMASIS	15.15 m ²
1.6.	WC	2.60 m ²
1.7.	KORIDORIUS	9.60 m ²
1.8.	WC	1.20 m ²
1.9.	KATILINĖ	8.40 m ²
1.10.	DRABUŽINĖ	7.20 m ²
1.11.	KORIDORIUS	3.37 m ²
1.12.	MIEGAMASIS	16.15m ²
1.13.	VONIA	5.75 m ²
1.14.	MIEGAMASIS	16.15m ²
1.15.	PAGALBINĖ PATALPA	4.65 m ²
1.16.	GARAŽAS	41.25 m ²
1.17.	WC	1.50 m ²
1.18.	PAGALBINĖ PATALPA	8.37 m ²
1.19.	PAGALBINĖ PATALPA	5.40 m ²
1.20.	PAGALBINĖ PATALPA	12.00 m ²
VISO PIRMAME AUKŠTE		233.04m ²
VISO PASTATE		336.84 m ²

- SUTARTINIAI ŽYMĖJIMAI:
-  Mūras
 -  Apšiltinimas
 -  Įėjimas

Pastabos:

1. Matmenys duoti mm.
2. Laikančios sienos bei vidinės pertvaros mūrijamos iš blokelių.
3. Pastato langai ir vitrinos numatomi plastikinių rėmų su selektyvinio ar grūdinto stiklo paketais.
4. Patalpos vėdinamos per langų mikroventiliacijos grotelės ir lanksčiais ortakiais.

Atestato Nr.		Projektuotojas LAURA MERKELIENĖ L. Merkeliene individuali veikla, pažymos Nr. 610609	VIENO BUTO GYVENAMOJO NAMO P.PLECHAVIČIAUS G.22 NORIŠKIŲ K., NAUSODŽIO SEN., PLUNGĖS R. SAV., PROJEKTINIAI PASIŪLYMAI		
A-1779	PV/ARCH	L.MERKELIENĖ		2017	Laida 0
TDP	Užsakovai:	ANTANAS MILVYDAS RAMUTĖ MILVYDIENĖ	17.6-TDP-A-01		Lapas 1
					Lapų 1

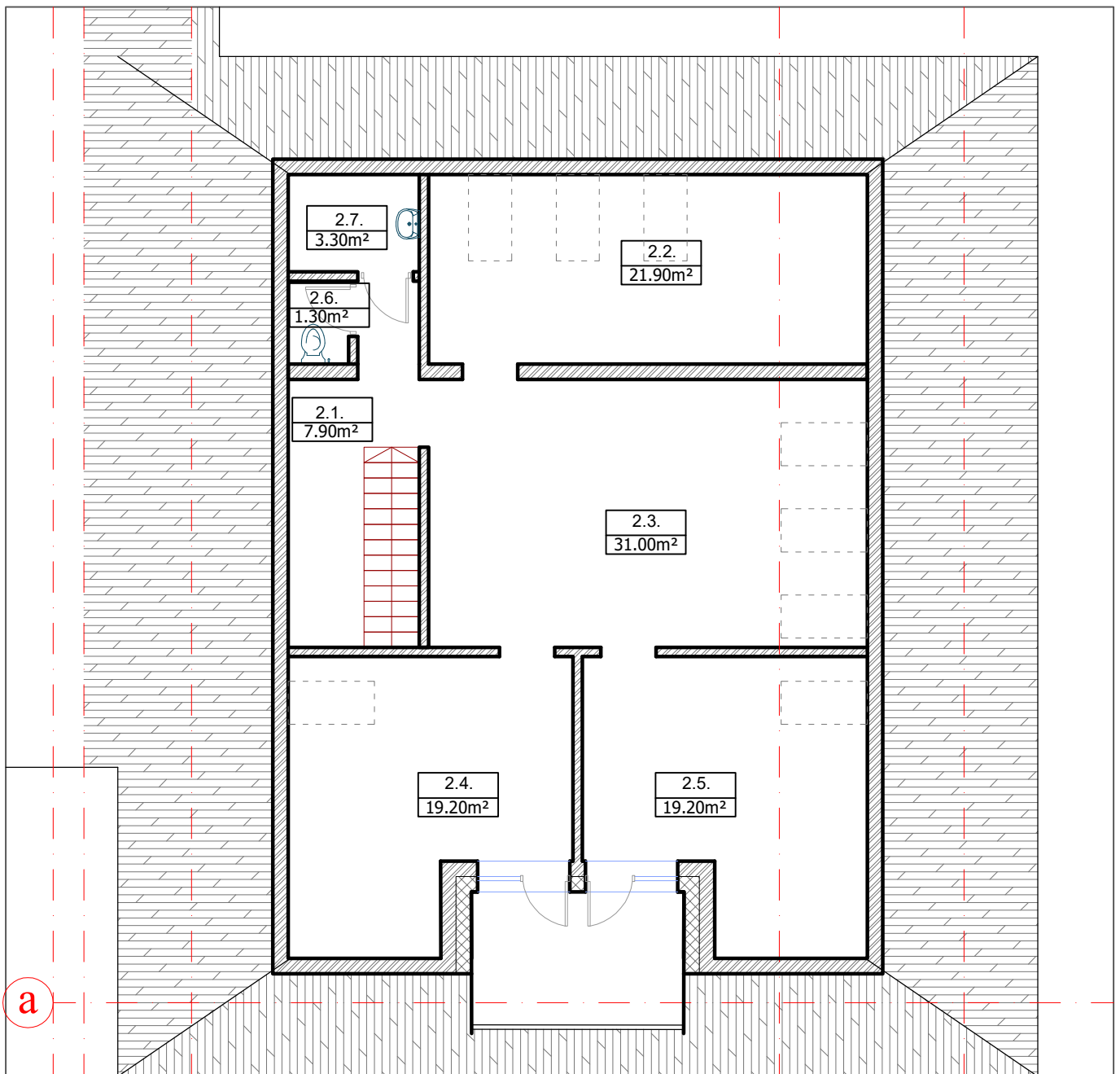

EIL.NR.	PATALPOS PAVADINIMAS	PLOTAS
2.1.	KORIDORIUS	7.90m ²
2.2.	MIEGAMASIS	21.90 m ²
2.3.	HOLAS	31.00 m ²
2.4.	MIEGAMASIS	19.20 m ²
2.5.	MIEGAMASIS	19.20 m ²
2.6.	WC	1.30 m ²
2.7.	VONIA	3.30 m ²
VISO ANTRAME AUKŠTE		103.80 m ²
VISO PASTATE		336.84 m ²

Atestato Nr.		Projektuotojas LAURA MERKELIENĖ L. Merkeliėnės individuali veikla, pažymos Nr. 610609	VIENO BUTO GYVENAMOJO NAMO P.PLECHAVIČIAUS G.22 NORIŠKIŲ K., NAUSODŽIO SEN., PLUNGĖS R. SAV., PROJEKTINIAI PASIŪLYMAI		
A-1779	PV/ARCH	L.MERKELIENĖ		2017	Laida 0
PIRMO AUKŠTO PLANAS					M1:100
TDP	Užsakovai:	ANTANAS MILVYDAS RAMUTĖ MILVYDIENĖ	17.6-TDP-A-02		Lapas 1
					Lapų 1

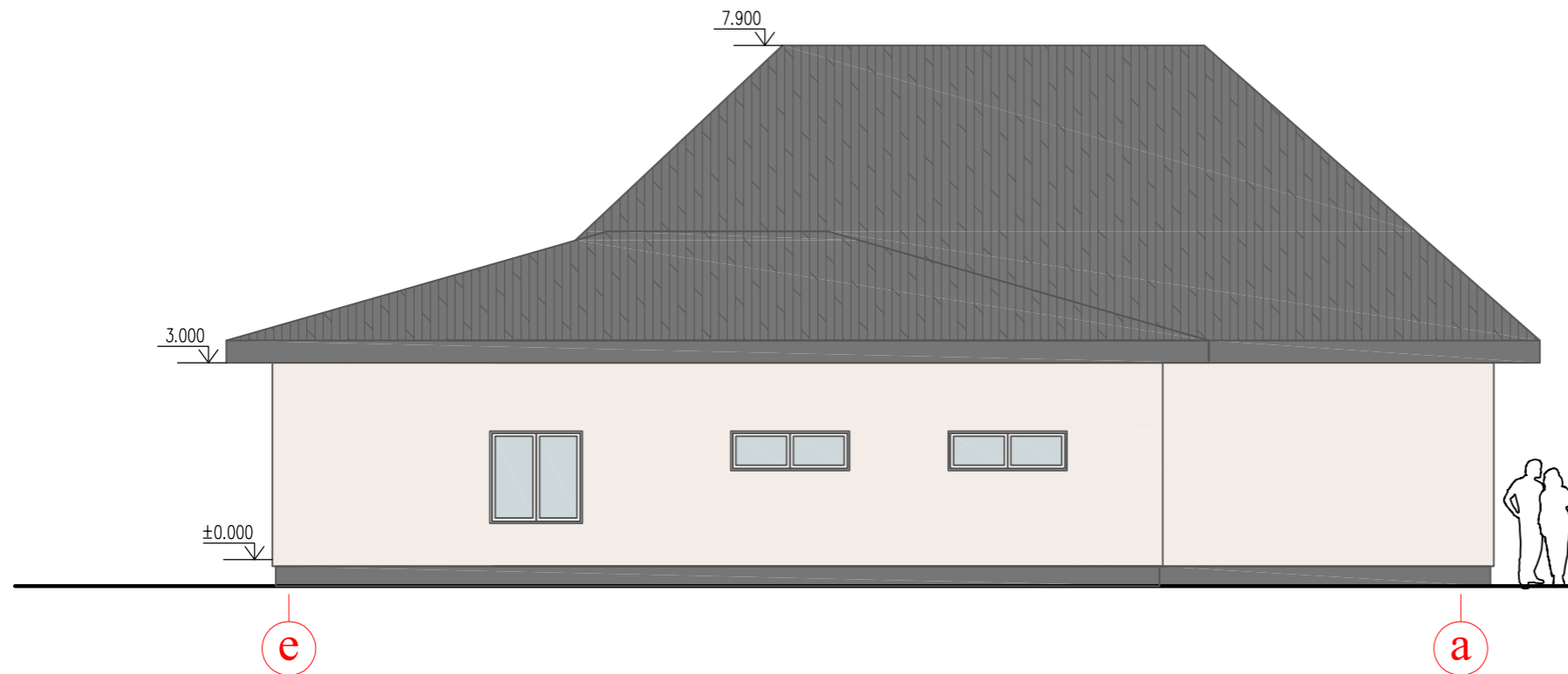
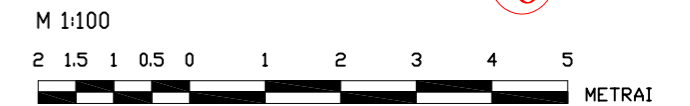
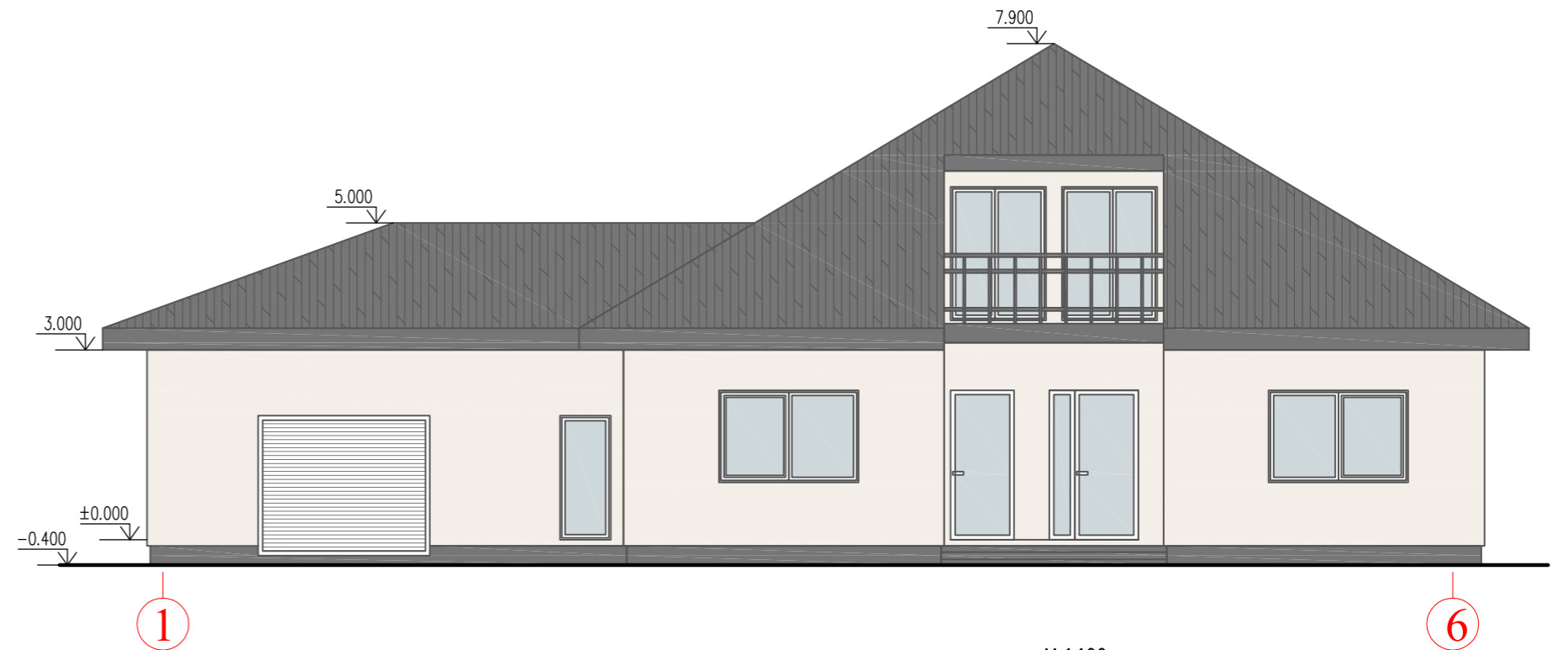

SUTARTINIAI ŽYMĖJIMAI:

-  Dekoratyvus tinkas
-  Dekoratyvus cokolio tinkas
-  Skarda
-  Langas

Pastabos:

1. Matmenys duoti mm.
2. Išorės sienų apdaila- dažytas tinkas (rusva spalva).
3. Stogo danga- pilkos spalvos skarda.
4. Pastato langai ir vitrinos numatomi plastikinių rėmų su selektyvinio ar grūdinto stiklo paketais.
5. Patalpos vėdinamos per langų mikroventiliacijos groteles ir įrengiant rekuperacinę sistemą.
6. Cokolis dažomas pilka spalva.

Atestato Nr.		Projektuotojas LAURA MERKELIENĖ L. Merkeliėnės individuali veikla, pažymos Nr. 610609	VIENO BUTO GYVENAMOJO NAMO P.PLECHAVIČIAUS G.22 NORIŠKIŲ K., NAUSODŽIO SEN., PLUNGĖS R. SAV., PROJEKTINIAI PASIŪLYMAI		
A-1779	PV/ARCH	L.MERKELIENĖ		2017	Laida 0
TDP	Užsakovai:	ANTANAS MILVYDAS RAMUTĖ MILVYDIENĖ			Lapas 1
				17.6-TDP-A-03	Lapų 2

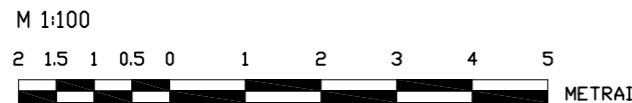
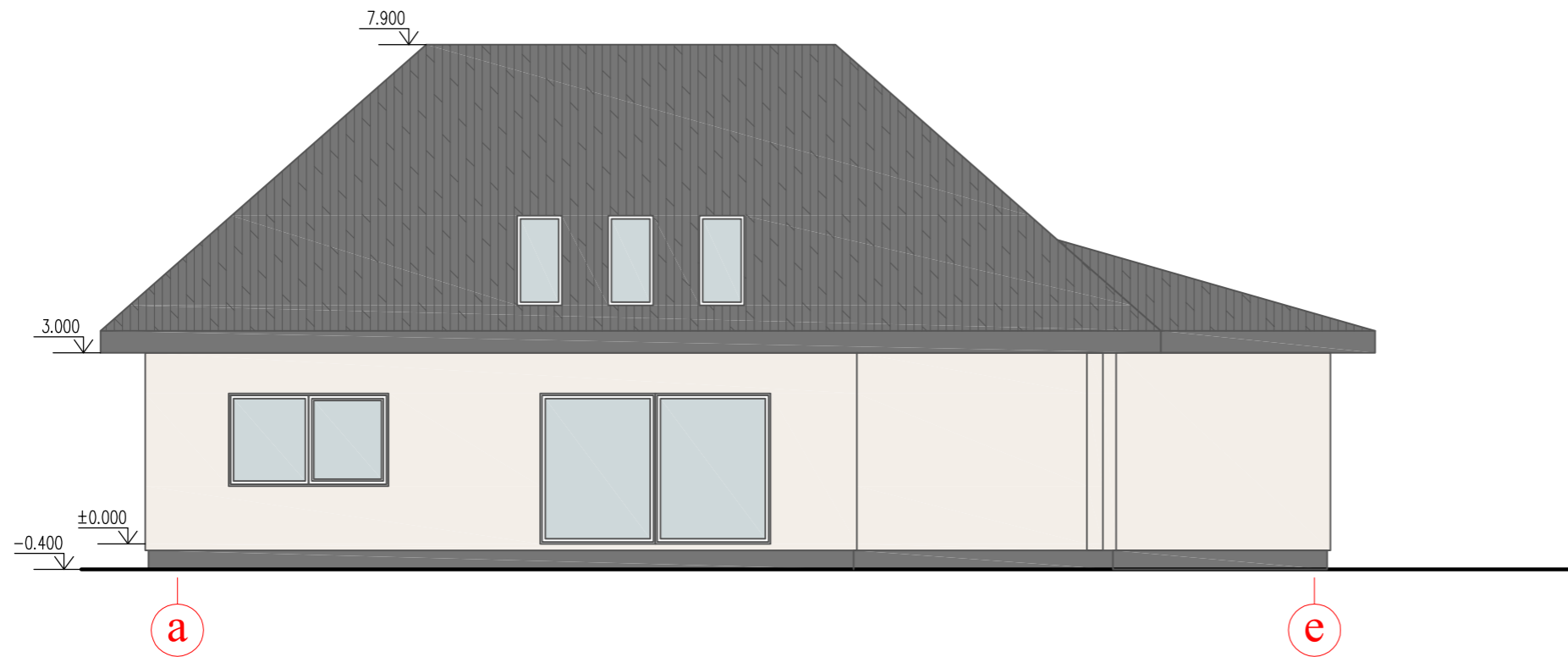
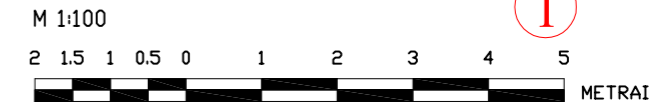
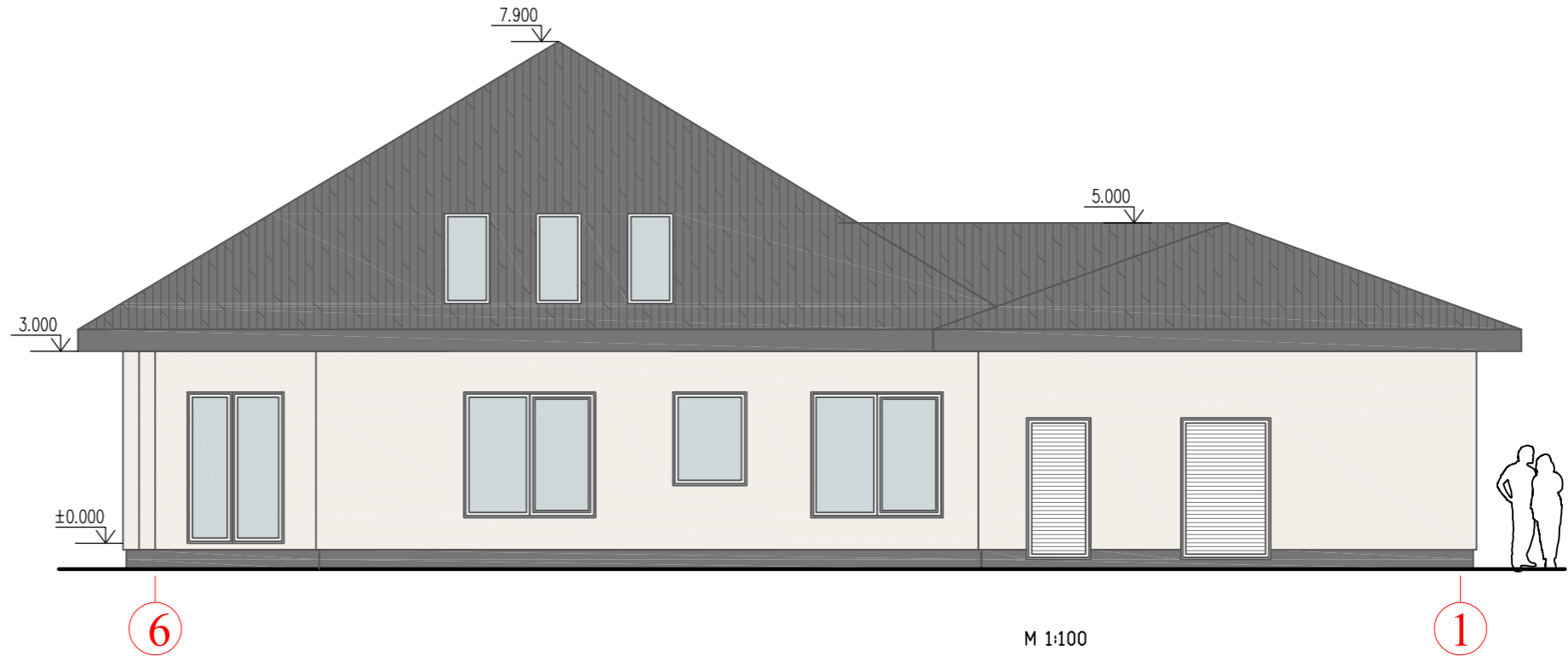

SUTARTINIAI ŽYMĖJIMAI:



	Dekoratyvus tinkas
	Dekoratyvus cokolio tinkas
	Skarda
	Langas

Pastabos:

1. Matmenys duoti mm.
2. Išorės sienų apdaila- dažytas tinkas (rusva spalva).
3. Stogo danga- pilkos spalvos skarda.
4. Pastato langai ir vitrinos numatomi plastikinių rėmų su selektyvinio ar grūdinto stiklo paketais.
5. Patalpos vėdinamos per langų mikroventiliacijos grotelės ir įrengiant rekuperacinę sistemą.
6. Cokolis dažomas pilka spalva.

Atestato Nr.		Projektuotojas LAURA MERKELIENĖ L. Merkeliėnės individuali veikla, pažymos Nr. 610609	VIENO BUTO GYVENAMOJO NAMO P.PLECHAVIČIAUS G.22 NORIŠKIŲ K., NAUSODŽIO SEN., PLUNGĖS R. SAV., PROJEKTINIAI PASIŪLYMAI	
A-1779	PV/ARCH	L.MERKELIENĖ		2017
TDP		Užsakovai: ANTANAS MILVYDAS RAMUTĖ MILVYDIENĖ	17.6-TDP-A-03	
FASADAI				M1:100
				Laida
				0
				Lapas
				2
				Lapų
				2



Atestato Nr.	 Projektuotojas LAURA MERKELIENĖ <small>L. Merkeliėnės individuali veikla, pažymos Nr. 610609</small>			VIENO BUTO GYVENAMOJO NAMO P.PLECHAVIČIAUS G.22 NORIŠKIŲ K., NAUSODŽIO SEN., PLUNGĖS R. SAV., PROJEKTINIAI PASIŪLYMAI		
A-1779	PV/ARCH	L.MERKELIENĖ		2017	VIZUALIZACIJOS	Laida 0
TDP	Užsakovai: ANTANAS MILVYDAS RAMUTĖ MILVYDIENĖ			17.6-TDP-A-04	Lapas 2	Lapų 2