

GEN. PLANAS M1:500

X=6236650
Y=393050

SUTARTINIAI ŽYMĖJIMAI

- ⊙1 Projektuojamas gyvenamasis namas
- ⊙2 Projektuojamas įvažiavimas į sklypą
- ▭ Sklypo riba
- Įėjimas į projektuojamą pastatą
- ▲ Įvažiavimas į sklypą
- - - - - Esami elektros tinklai
- ⊠ MN Esami gretimi pastatai
- š Projektuojamas šulinys
- ▭ Projektuojama vandens kūdra 863.05 m²
- ▨ Betoninių trinkelėlių nuogrinda

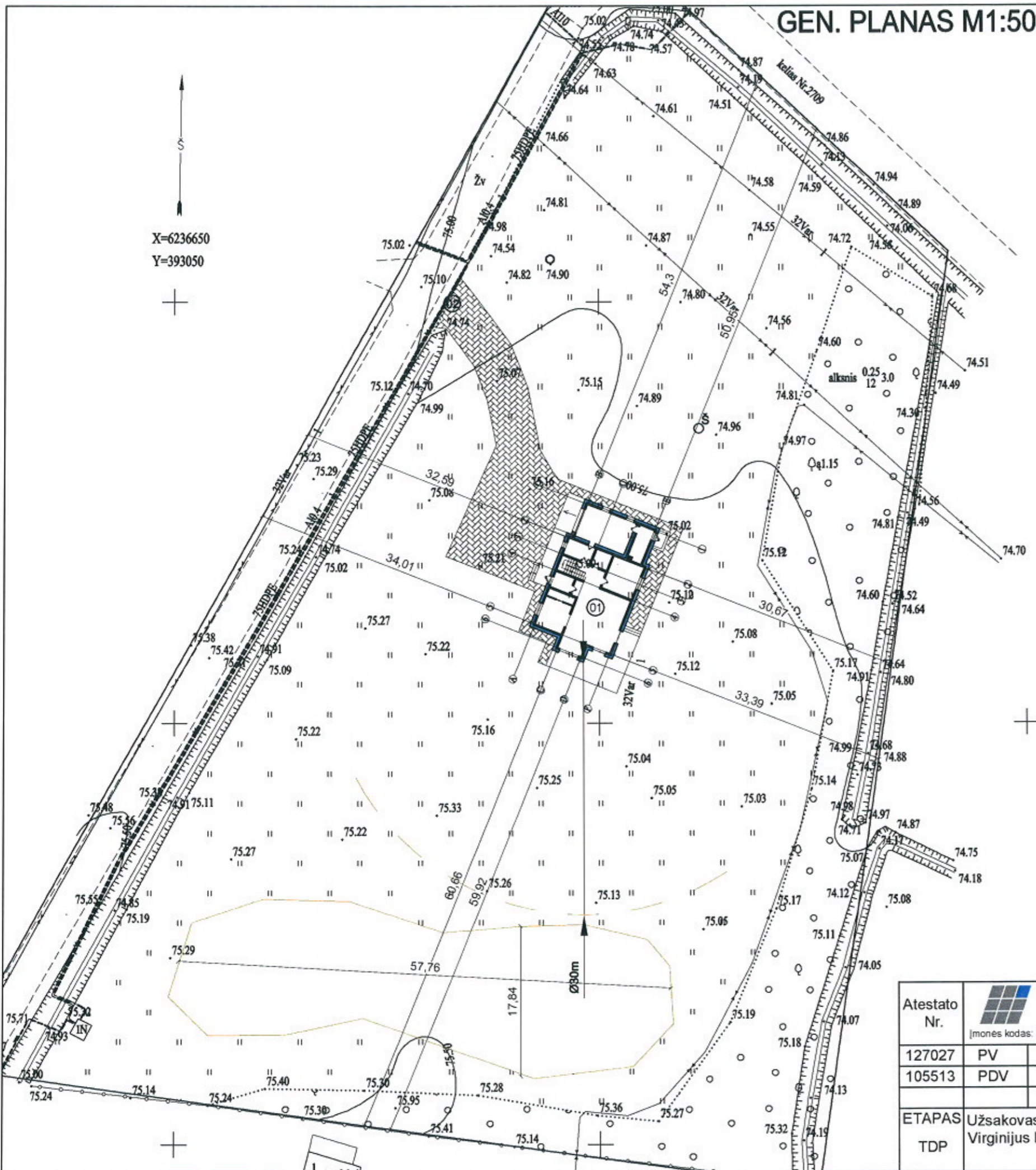

PASTABA:

1. Sklypo ribose tveriami tvora ne aukštesnė kaip 1,80m.

TECHNO-EKONOMINIAI RODIKLIAI

RODIKLIO PAVADINIMAS	RODIKLIS	MATO VIENETAS
Sklypo plotas	8307,00	m ²
Sklypo užstatymo tankumas	2,09	%
Sklypo užstatymo plotas	173,89	m ²
Sklypo užstatymo intensyvumas	2,66	%
Projektuojamo gyvenamojo namo užstatymo plotas	173,92	m ²
Projektuojamas gyvenamojo namo bendras plotas	220,95	m ²
Projektuojamas gyvenamojo namo gyvenamos paskirties plotas	124,48	m ²
Projektuojamas gyvenamojo namo naudingas plotas	196,03	m ²
Projektuojamas gyvenamojo namo užstatymo tūris	731	m ³

Atestato Nr.					Objektas:	
	Įmonės kodas: 300013698, Tel.: 8-666-73375, el. p. info@uabstatas.lt				Gyvenamo namo Šerkšnėnų k., Šerkšnėnų sen., Mažeikių r. sav., projektinis pasiūlymas	
127027	PV	V. Statkus	2017-10	Brėžinys:		LAI DA
105513	PDV	A. Mockus	2017-10	Gegnių planas M1:100		0
ETAPAS	Užsakovas:			ST-161101-TDP	LAPAS	LAPŲ
TDP	Virginijus Laima				1	5

Fasadas 1-6 M1:100

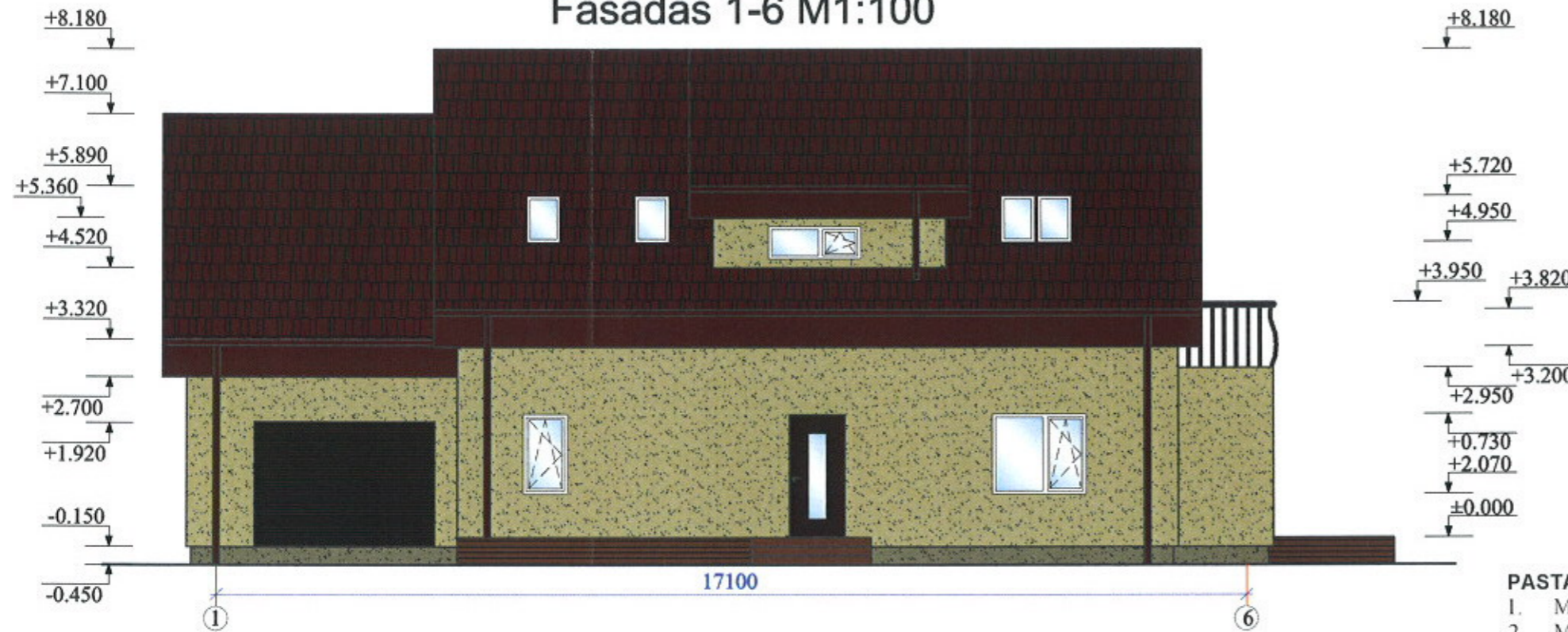

SUTARTINIS ŽYMĖJIMAS

- Dekoratyvinis tinkas, spalva RAL-1000
- Beasbecementinis šiferis, spalva RAL-3005
- Cokolis tinkuotas, spalva RAL-7035

PASTABOS:

1. Matmenys duoti milimetrais, altitudės - metrais.
2. Matmenys tikslinti vietoje.
3. Medžiagų kiekiai, spalvos, tikslinami darbų eigoje, derinant su autoriais.
4. Pastogė užleidžiama ~70 cm ir 40cm.
5. Stogo danga - čerpės. Spalva - raudona.
6. Vadovautis pateikta čerpinio stogo dengimo instrukcija, kitomis gamintojo pateikiamomis rekomendacijomis ir reikalavimais..
7. Lietvamzdžių kiekis priklauso nuo pasirinkto gaminio diametro (tikslinama darbų eigoje).
8. Mediniai elementai ugniaatsparinami ir apsaugomi nuo atmosferinių kritulių. Antipirenai ar kitos medžiagos turi būti sertifikuotos LR.
10. Žaibosauga projektuojama ir įrengiama vadovaujantis STR 2.01.06:2009 "Statinių apsauga nuo žaibo. Įšorė statinių apsauga nuo žaibo" ir LST EN 62305
11. Apdaila - dekoratyvinis tinkas šviesiai gelsvos spalvos.
12. Cokolis tinkuojamas pilka spalva.
13. Langai plastikiniai, stiklo paketas vienos kameros, remai baltos spalvos.
14. Stogo karnyžai apkalami daililentėmis, dažomi raudona spalva.

Fasadas A-F M1:100

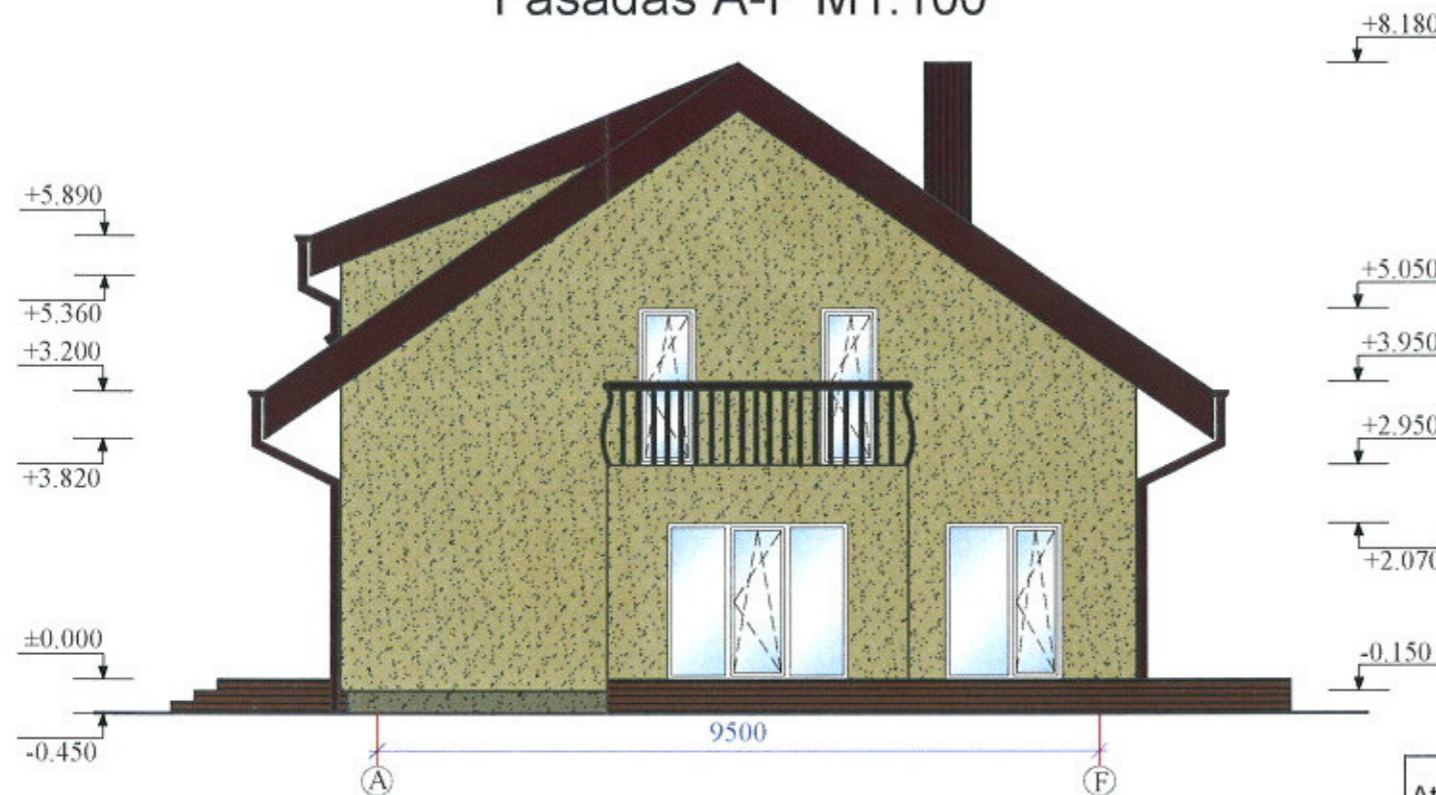

Atestato Nr.	 Įmonės kodas: 300013698, Tel.: 8-686-73375, el. p. info@uabstatas.lt			Objektas:		
				Gyvenamo namo Šerkšnėnų k., Šerkšnėnų sen., Mažeikių r. sav., projektinis pasiūlymas		
127027	PV	V. Statkus	2017-10	Brėžinys:	LAIDA	
105513	PDV	A. Mockus	2017-10			Fasadas 1-6 ir A-F M1:100
ETAPAS	Užsakovas:			ST-161101-TDP	LAPAS	LAPŲ
TDP	Virginijus Laima				2	5

Fasadas F-A M1:100

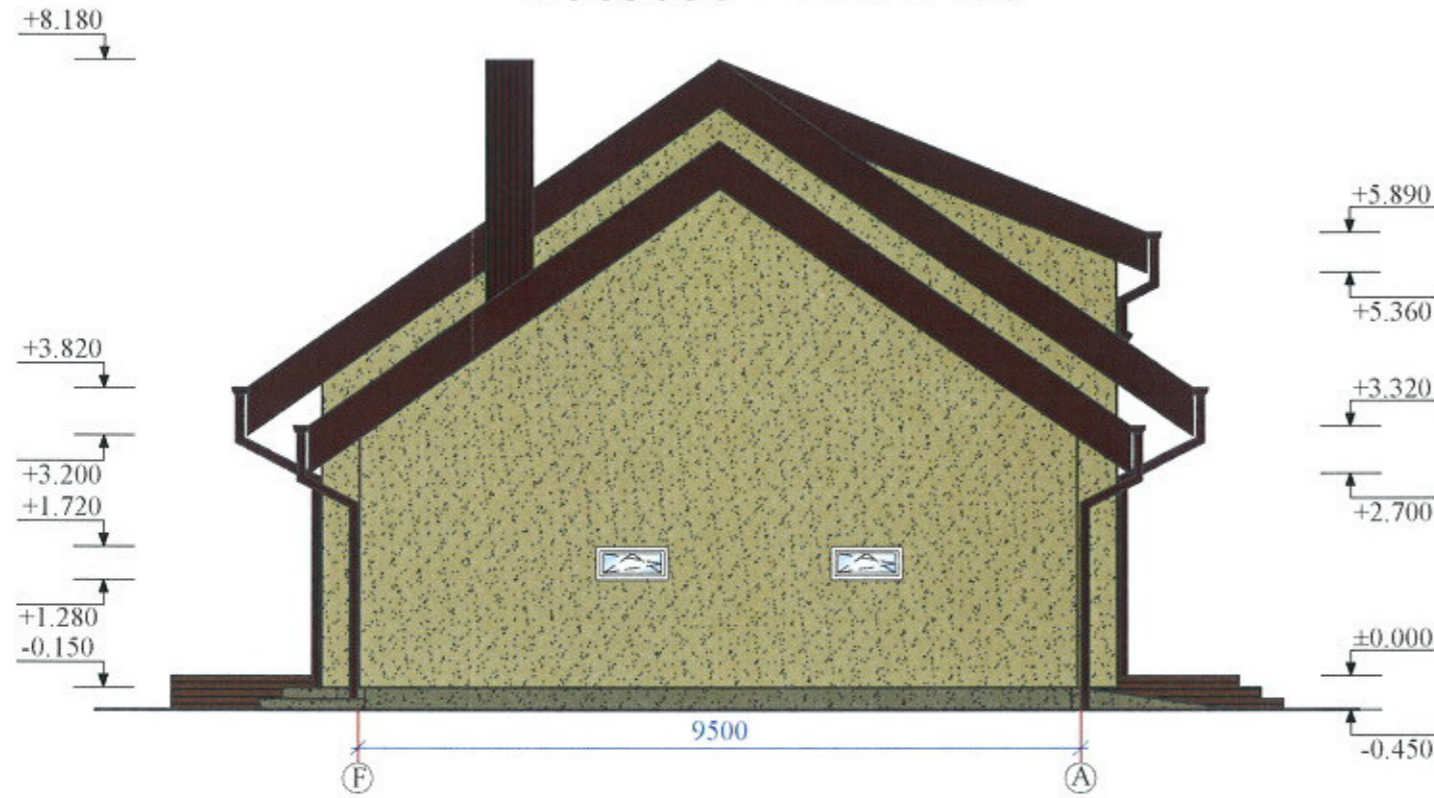

PASTABOS:

1. Matmenys duoti milimetrais, altitudės - metrais.
2. Matmenys tikslinti vietoje.
3. Medžiagų kiekiai, spalvos, tikslinami darbų eigoje, derinant su autoriais.
4. Pastogė užleidžiama ~70 cm ir 40cm.
5. Stogo danga - čerpės. Spalva - raudona.
6. Vadovautis pateikta čerpinio stogo dengimo instrukcija, kitomis gamintojo pateikiamoms rekomendacijomis ir reikalavimais.
7. Lietvamzdžių kiekis priklauso nuo pasirinkto gaminio diametro (tikslinama darbų eigoje).
8. Mediniai elementai ugniaatsparinami ir apsaugomi nuo atmosferinių kritulių. Antipirenai ar kitos medžiagos turi būti sertifikuotos LR.
10. Žaibosauga projektuojama ir įrengiama vadovaujantis STR 2.01.06:2009 "Statinių apsauga nuo žaibo. Įšorė statinių apsauga nuo žaibo" ir LST EN 62305
11. Apdaila - dekoratyvinis tinkas šviesiai gelsvos spalvos.
12. Cokolis tinkuojamas pilka spalva.
13. Langai plastikiniai, stiklo paketas vienos kameros, rėmai baltos spalvos.
14. Stogo karnyzai apkalami daililentėmis, dažomi raudona spalva.

Fasadas 6-1 M1:100

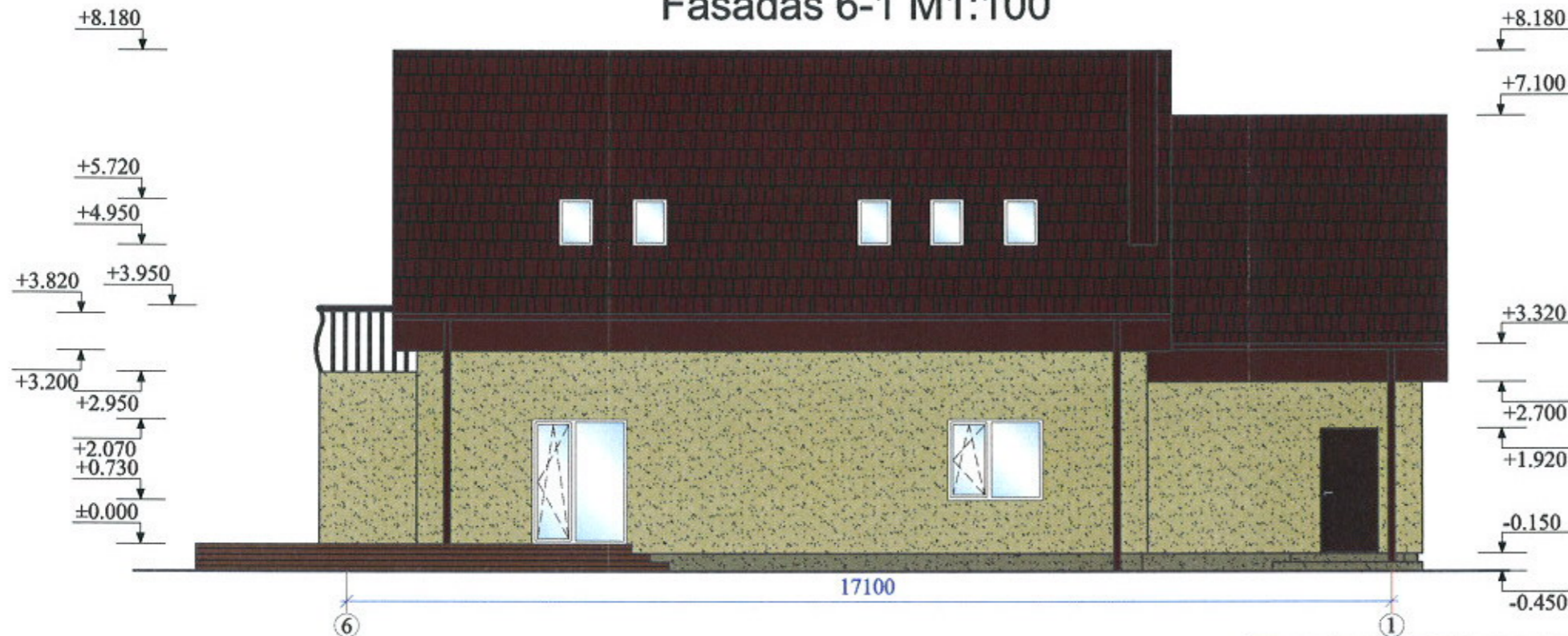

SUTARTINIS ŽYMĖJIMAS

- Dekoratyvinis tinkas, spalva RAL-1000
- Beasbecementinis šiferis, spalva RAL-3005
- Cokolis tinkuotas, spalva RAL-7035

Atestato Nr.	UAB "STATAS" <small>Įmonės kodas: 300013698, Tel.: 8-686-73375, el. p. info@uabstatas.lt</small>			Objektas:	Gyvenamo namo Šerkšnėnų k., Šerkšnėnų sen., Mažeikių r. sav., projektinis pasiūlymas	
127027	PV	V. Statkus	2017-10	Brėžinys:	Fasadas F-A ir 6-1 M1:100	LAIDA
105513	PDV	A. Mockus	2017-10			0
ETAPAS	Užsakovas: Virginijus Laima			ST-161101-TDP	LAPAS	LAPŲ
TDP					3	5

PIRMO AUKŠTO PLANAS M1:100

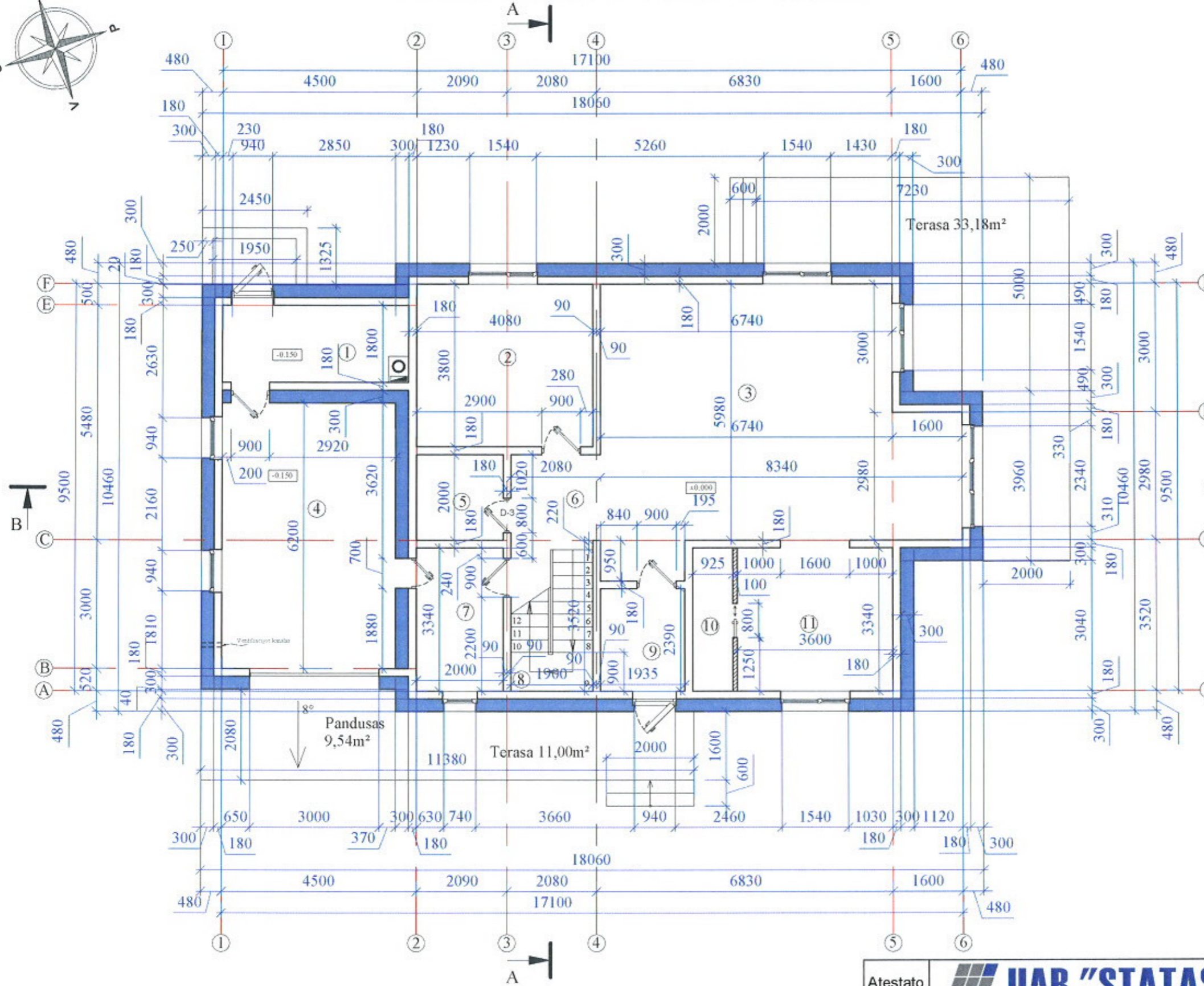
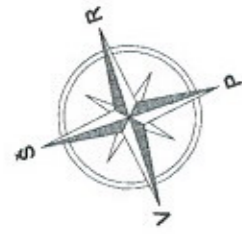

EKSPLIKACIJA

NR. PATALPA	PLOTAS m ²
1. Katilinė	7,78m ²
2. Kambarys	15,50m ²
3. Svetainė-valgomasis	43,29m ²
4. Garažas	24,92m ²
5. Vonia	4,00m ²
6. Holas	8,92m ²
7. Ūkinė patalpa	6,68m ²
8. Laiptinė	5,70m ²
9. Tambūras	4,62m ²
10. Sandėlis	3,01m ²
11. Virtuvė	12,02m ²
Viso:	136,44m²

SUTARTINIS ŽYMĖJIMAS

- Projektuojama siena
- Lengva pertvara
- Projektuojamas apšiltinimas

Atestato Nr.	UAB "STATAS"			Objektas:		
	<small>Įmonės kodas: 300013698, Tel.: 8-686-73375, el. p. info@uabstatas.lt</small>			Gyvenamo namo Šerkšnėnų k., Šerkšnėnų sen., Mažeikių r. sav., projektinis pasiūlymas		
127027	PV	V. Statkus	2017-10	Brėžinys:	LAIDA	
105513	PDV	A. Mockus	2017-10			Pirmo aukšto planas M1:100
ETAPAS	Užsakovas:			ST-161101-TDP	LAPAS	
TDP	Virginijus Laima					LAPŲ
					4	5

MANSARDOS PLANAS M1:100

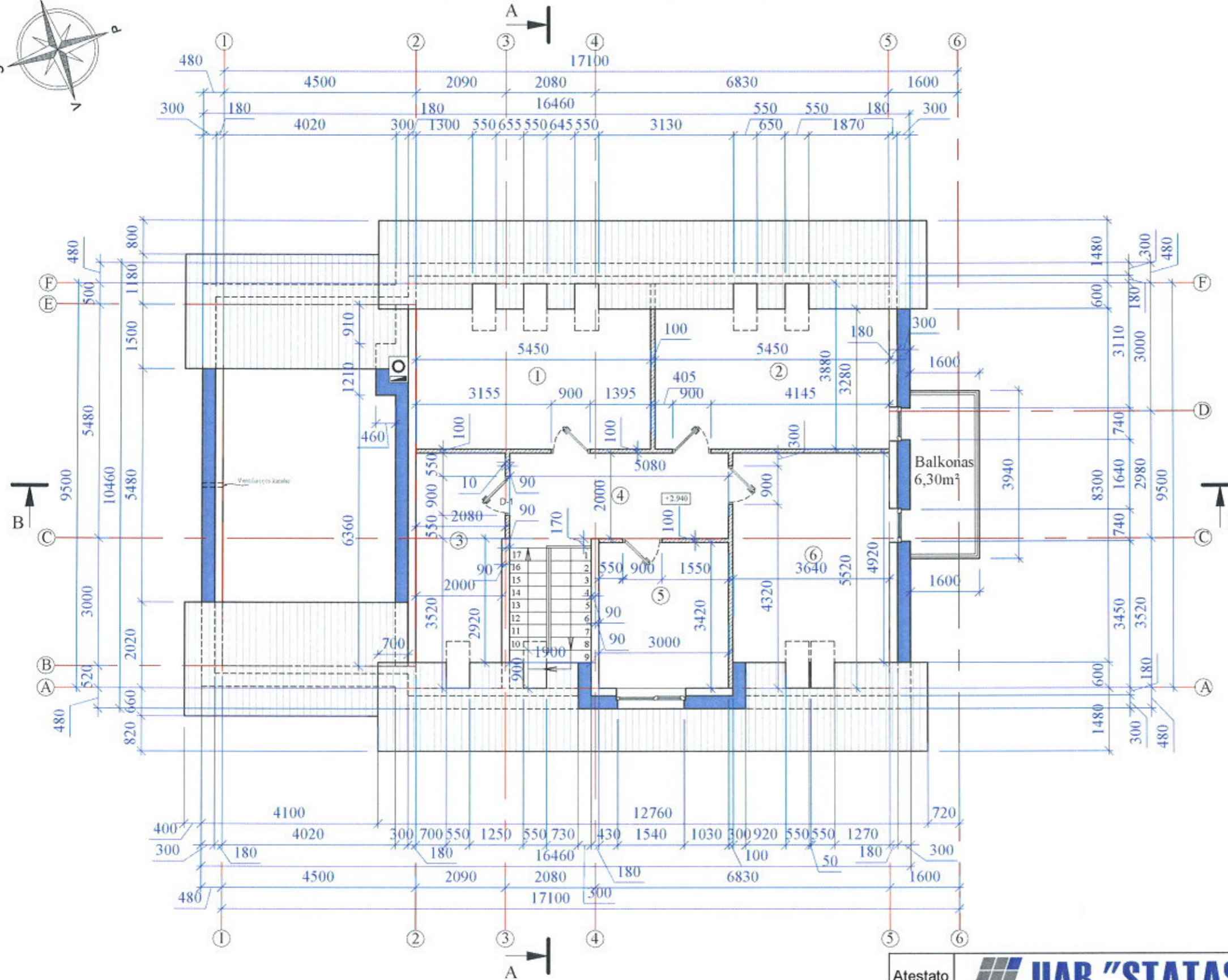
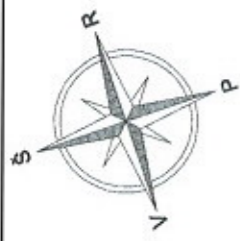

EKSPLIKACIJA

NR.	PATALPA	PLOTAS m ²
1.	Miegamasis	17,88m ²
2.	Miegamasis	17,88m ²
3.	Sandėlis	10,00m ²
4.	Koridorius	10,58m ²
5.	Vonia	10,26m ²
6.	Miegamasis	17,91m ²
Viso:		84,51m²

SUTARTINIS ŽYMĖJIMAS

- Projektuojama siena
- Lengva pertvara
- Projektuojamas apšiltinimas

Atestato Nr.	 Įmonės kodas: 300013698, Tel.: 8-686-73375, el. p. info@uabstatas.lt			Objektas:		
				Gyvenamo namo Šerkšnėnų k., Šerkšnėnų sen., Mažeikių r. sav., projektinis pasiūlymas		
127027	PV	V. Statkus	2017-10	Brėžinys:	LAIDA	
105513	PDV	A. Mockus	2017-10			Mansardos planas M1:100
ETAPAS	Užsakovas:			ST-161101-TDP	LAPAS	
TDP	Virginijus Laima					LAPŲ
					5	5