

## BENDRIEJI STATINIO RODIKLIAI

| Eil. nr.  | PAVADINIMAS  | Mato, vnt.     | Kiekis prieš | Kiekis po |
|-----------|--|----------------|--------------|-----------|
| 1         | <b>SKLYPAS</b>   |                |              |           |
| 1.1.      | sklypo plotas  | m <sup>2</sup> | 640          | 640       |
| 1.2.      | sklypo užstatymo plotas  | m <sup>2</sup> | 148          | 184       |
| 1.3.      | sklypo užstatymo intensyvumas  | %              | 38,3         | 40        |
| 1.4.      | statinių užimtas žemės plotas  | m <sup>2</sup> | 148          | 184       |
| 1.5.      | apželdintas žemės plotas (žalioji plotas)                                  | m <sup>2</sup> | 310          | 276       |
| 1.6.      | automobilių stovėjimo vietų skaičius                                       | vnt.           | 2            | 3         |
| 1.7.      | sanitarinės (apsaugos) zonos plotis  | m              | -----        | -----     |
| 1.8.      | sklypo užstatymo tankumas  | %              | 23,13        | 28,75     |
| 2         | <b>PASTATAI</b>  |                |              |           |
| 2.1.      | <b>Esamas pagalbinio ūkio paskirties pastatas 2G1p:</b>                    |                |              |           |
| 2.1.1.    | bendrasis plotas:  | m <sup>2</sup> | 28           | 28        |
| 2.1.1.1.  | pagrindinis  | m <sup>2</sup> | -----        | -----     |
| 2.1.1.2.  | pagalbinis   | m <sup>2</sup> | -----        | -----     |
| 2.1.1.3.  | garažų   | m <sup>2</sup> | -----        | -----     |
| 2.1.1.4.  | pastogės plotas  | m <sup>2</sup> | -----        | -----     |
| 2.1.2.    | pastato tūris  | m <sup>3</sup> | 69           | 69        |
| 2.1.3.    | aukštų skaičius  | vnt.           | 1            | 1         |
| 2.1.4.    | pastato aukštis 2G1p   | m              | 2,5          | 2,5       |
| 2.1.5.    | pastato 2G1p atsparumas ugniai   | I, II, III     | II           | II        |
| 2.1.      | <b>Esamas pagalbinio ūkio paskirties pastatas 3I1p:</b>                    |                |              |           |
| 2.1.1.    | bendrasis plotas:  | m <sup>2</sup> | 11           | 11        |
| 2.1.1.1.  | pagrindinis  | m <sup>2</sup> | -----        | -----     |
| 2.1.1.2.  | pagalbinis   | m <sup>2</sup> | -----        | -----     |
| 2.1.1.3.  | garažų   | m <sup>2</sup> | -----        | -----     |
| 2.1.1.4.  | pastogės plotas  | m <sup>2</sup> | -----        | -----     |
| 2.1.2.    | pastato tūris  | m <sup>3</sup> | 29           | 29        |
| 2.1.3.    | aukštų skaičius  | vnt.           | 1            | 1         |
| 2.1.4.    | pastato aukštis 3I1p   | m              | 2,5          | 2,5       |
| 2.1.5.    | pastato 3I1p atsparumas ugniai   | I, II, III     | II           | II        |
| 2.2.      | <b>Rekonstruojamas gyvenamosios paskirties (vieno buto) pastatas 1A2p:</b> |                |              |           |
| 2.2.1.    | bendrasis plotas:  | m <sup>2</sup> | 206,24       | 217       |
| 2.2.1.1.  | gyvenamasis  | m <sup>2</sup> | 78,1         | 95,2      |
| 2.2.1.2.  | naudingasis  | m <sup>2</sup> | 107,99       | 123,72    |
| 2.2.1.3.  | Rūšių (pusrūšių)   | m <sup>2</sup> | 75,88        | 69,17     |
| 2.2.1.4.  | pagalbinis   | m <sup>2</sup> | -----        | -----     |
| 2.2.1.5.  | garažų   | m <sup>2</sup> | 22,37        | 20,77     |
| 2.2.1.6.  | pastato tūris  | m <sup>3</sup> | 865          | 1040      |
| 2.2.1.7.  | aukštų skaičius  | vnt.           | 2            | 3         |
| 2.2.1.8.  | pastato aukštis  | m              | 10,65        | 10,65     |
| 2.2.1.9.  | pastato atsparumas ugniai  | I, II, III     | II           | II        |
| 2.2.1.10. | energinio naudingumo klasė   | A, B, C        | -----        | B         |

Tvirtinu:



Stanislovas Romas Burneikis

Architektas Rokas Bizulis  
PV Rokas Bizulis





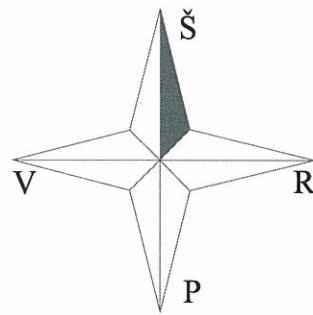

| Gretimybė | Gretimo sklypo savininkas (nuomininkas, naudotojas), kadastro Nr. |
|-----------|---|
| 1-2       | Znavykyų gatvė  |
| 2-6       | Znavykyų g. 29, sklypo kad. Nr. 1901/0101:75.                     |
| 6-9       | Znavykyų g. 35, sklypo kad. Nr. 1901/0101:51.                     |
| 9-1       | Znavykyų g. 33, sklypo kad. Nr. 1901/0101:32.                     |

**REKONSTRUOJAMO GYVENAMOSIOS PASKIRTIES (VIENO BUTO) PASTATO AŠIŲ KOORDINATĖS**

| Taškas | X          | Y         |
|--------|------------|-----------|
| 1      | 6085987.82 | 494516.29 |
| 2      | 6085992.20 | 494520.20 |
| 3      | 6085989.48 | 494523.25 |
| 4      | 6085991.28 | 494524.86 |
| 5      | 6085986.73 | 494529.96 |
| 6      | 6085983.77 | 494527.33 |
| 7      | 6085982.99 | 494528.21 |
| 8      | 6085979.75 | 494525.32 |

| BENDRIEJI STATINIO RODIKLIAI |   |                |              |           |
|------------------------------|---|----------------|--------------|-----------|
| Eil. nr.                     | PAVADINIMAS   | Mato vnt.      | Kiekis prieš | Kiekis po |
| 1                            | SKLYPAS   |                |              |           |
| 1.1.                         | sklypo plotas   | m <sup>2</sup> | 640          | 640       |
| 1.2.                         | sklypo užstatymo plotas   | m <sup>2</sup> | 148          | 184       |
| 1.3.                         | sklypo užstatymo intensyvumas                                       | %              | 38,30        | 40,00     |
| 1.4.                         | statinių užimtas žemės plotas                                       | m <sup>2</sup> | 148          | 184       |
| 1.5.                         | apželdintas žemės plotas (žalasis plotas)                           | m <sup>2</sup> | 310          | 276       |
| 1.6.                         | automobilių stovėjimo vietų skaičius                                | vnt.           | 2            | 3         |
| 1.7.                         | sanitarinės (apsaugos) zonos plotis                                 | m              | ---          | ---       |
| 1.8.                         | sklypo užstatymo tankumas   | %              | 23,13        | 28,75     |
| 2                            | PASTATAI  |                |              |           |
| 2.1.                         | Esamas pagalbinio ūkio paskirties pastatas 2G1p:                    |                |              |           |
| 2.1.1.                       | bendrasis plotas:   | m <sup>2</sup> | 28,00        | 28,00     |
| 2.1.1.1.                     | pagrindinis   | m <sup>2</sup> | ---          | ---       |
| 2.1.1.2.                     | pagalbinis  | m <sup>2</sup> | ---          | ---       |
| 2.1.1.3.                     | garažų  | m <sup>2</sup> | ---          | ---       |
| 2.1.1.4.                     | pastogės plotas   | m <sup>2</sup> | ---          | ---       |
| 2.1.2.                       | pastato tūris   | m <sup>3</sup> | 69,00        | 69,00     |
| 2.1.3.                       | aukštų skaičius   | vnt.           | 1            | 1         |
| 2.1.4.                       | pastato aukštis 2G1p  | m              | 2,50         | 2,50      |
| 2.1.5.                       | pastato 2G1p atsparumas ugniai                                      | I, II, III     | II           | II        |
| 2.1.                         | Esamas pagalbinio ūkio paskirties pastatas 3I1p:                    |                |              |           |
| 2.1.1.                       | bendrasis plotas:   | m <sup>2</sup> | 11,00        | 11,00     |
| 2.1.1.1.                     | pagrindinis   | m <sup>2</sup> | ---          | ---       |
| 2.1.1.2.                     | pagalbinis  | m <sup>2</sup> | ---          | ---       |
| 2.1.1.3.                     | garažų  | m <sup>2</sup> | ---          | ---       |
| 2.1.1.4.                     | pastogės plotas   | m <sup>2</sup> | ---          | ---       |
| 2.1.2.                       | pastato tūris   | m <sup>3</sup> | 29,00        | 29,00     |
| 2.1.3.                       | aukštų skaičius   | vnt.           | 1            | 1         |
| 2.1.4.                       | pastato aukštis 3I1p  | m              | 2,50         | 2,50      |
| 2.1.5.                       | pastato 3I1p atsparumas ugniai                                      | I, II, III     | II           | II        |
| 2.2.                         | Rekonstruojamas gyvenamosios paskirties (vieno buto) pastatas 1A2p: |                |              |           |
| 2.2.1.                       | bendrasis plotas:   | m <sup>2</sup> | 206,24       | 217,00    |
| 2.2.1.1.                     | gyvenamasis   | m <sup>2</sup> | 78,10        | 95,20     |
| 2.2.1.2.                     | naudingasis   | m <sup>2</sup> | 107,99       | 123,72    |
| 2.2.1.3.                     | Rūšių (pusrūšių)  | m <sup>2</sup> | 75,88        | 69,17     |
| 2.2.1.4.                     | pagalbinis  | m <sup>2</sup> | ---          | ---       |
| 2.2.1.5.                     | garažų  | m <sup>2</sup> | 22,37        | 20,77     |
| 2.2.1.6.                     | pastato tūris   | m <sup>3</sup> | 865          | 1040      |
| 2.2.1.7.                     | aukštų skaičius   | vnt.           | 2            | 3         |
| 2.2.1.8.                     | pastato aukštis   | m              | 10,65        | 10,65     |
| 2.2.1.9.                     | pastato atsparumas ugniai   | I, II, III     | II           | II        |
| 2.2.1.10                     | energinio naudingumo klasė  | A, B, C        | ---          | B         |

**SUTARTINIAI ŽYMĖJIMAI:**

|  |  |
|--|--|
|  | TEISIŠKAI REGISTRUOTO SKLYPO RIBA  |
|  | ĮĖJIMAS Į GYVENAMĄJĮ NAMĄ  |
|  | ĮVAŽIAVIMAS Į SKLYPĄ   |
|  | KIETOS DANGOS TAKAI  |
|  | VEJA   |
|  | REKONSTRUOJAMAS GYVENAMOSIOS PASKIRTIES (VIENO BUTO) PASTATAS                      |
|  | ESAMAS GARAŽAS (2G1p, 28 kv.m., 69 kub. m.) I GRUPĖS NESUDĖTINGAS STATINYS         |
|  | ESAMAS ŪKINIS PASTATAS (3I1p, 11 kv.m., 29 kub. m.) I GRUPĖS NESUDĖTINGAS STATINYS |
|  | AUTOMOBILIŲ STOVĖJIMO VIETA  |
|  | SKLYPO RIBŲ POSUKIŲ TAŠKAI   |
|  | GRETIMŲ ŽEMĖS SKLYPŲ RIBOS   |
|  | GATVĖS RAUDONOSIOS LINIJOS   |
|  | GATVĖS AŠIS  |
|  | PROJEKTUOJAMO GYVENAMOSIOS PASKIRTIES (VIENO BUTO) PASTATO AŠIŲ KORDINATĖS         |
|  | TERASA   |
|  | GRIAUNAMAS I GRUPĖS NESUDĖTINGAS STATINYS  |

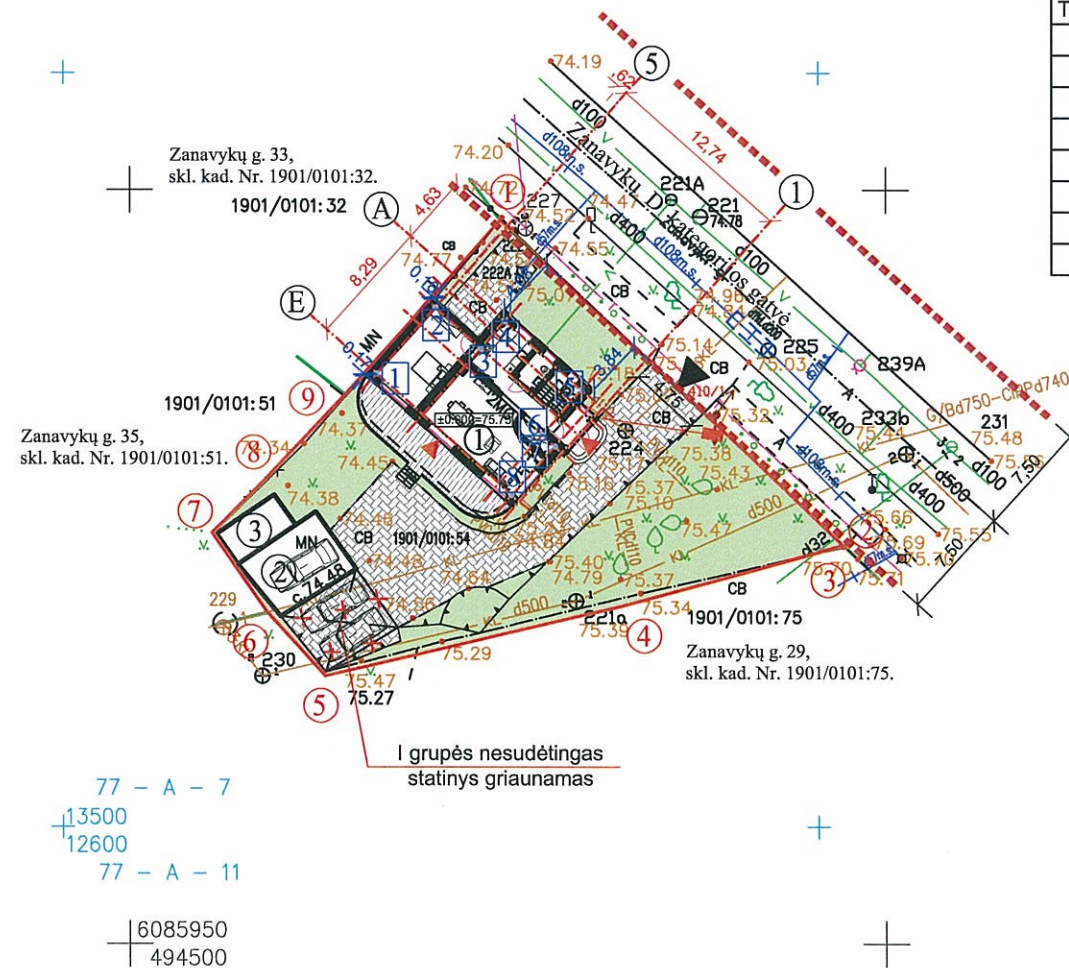

PROJEKTUOJAMO GYVENAMOSIOS PASKIRTIES (VIENO BUTO) PASTATO PIRMO AUKŠTO GRINDŲ ALTITUDĖ 0.000=75.75  
PROJEKTUOJAMOS ĮVAŽOS PLOTIS - 4.75 m

|                      |                                     |                           |            |      |
|----------------------|-------------------------------------|---------------------------|------------|------|
| OBJEKTAS             | 170103net1_t                        | Znavykyų g. 31, Kauno m.  |            |      |
| COORDINACIŲ SISTEMA: | LKS-94                              | AUKŠČIŲ SISTEMA: Kauno m. |            |      |
| GEODEZININKAS        | Kvifikacijos pažymėjimo Nr.1GKV-240 |                           |            | A.V. |
|                      | VARDAS IR PAVARD?                   | PARAŠAS                   | DATA       |      |
|                      | Aivaras Grasmanas                   |                           | 2017.01.03 |      |

|                      |   |               |  |   |       |
|----------------------|---|---------------|--|---|-------|
| KVAL. PATV. DOK. NR. | <b>ARM ARCHITEKTAI</b>                          |               |  | PROJEKTO PAVADINIMAS  |       |
|                      | INDIVIDUALIOS VEIKLOS VYKDYMO PAŽYMA NR. 681314 |               |  | GYVENAMOSIOS PASKIRTIES (VIENO BUTO) PASTATO, ADRESU KAUNO M. SAV., KAUNO M., ZNAVYKYŲ G. 31, REKONSTRAVIMO PROJEKTAS |       |
| 0037086              | PV  | ROKAS BIZULIS |  | STATINIO NUMERIS IR PAVADINIMAS   |       |
| 0037086              | PROJ.   | ROKAS BIZULIS |  | STADIJA   |       |
|                      |   |               |  | DOKUMENTO PAVADINIMAS   |       |
|                      |   |               |  | SKLYPO PLANAS   |       |
|                      |   |               |  | M 1:500   | LAIKA |
|                      |   |               |  |   | 0     |
| LT                   | STATYTOJAS                                      |               |  | DOKUMENTO ŽYMUO   |       |
|                      | STANISLOVAS ROMAS BURNEIKIS                     |               |  | RB 17-03-TDP-SP.B1  |       |
|                      |   |               |  | LAPAS   | LAPŲ  |
|                      |   |               |  | 1   | 1     |



### Rūsio patalpų eksplikacija

| Eil.Nr.                     | Pavadinimas     | m²            |
|-----------------------------|-----------------|---------------|
| R1                          | Koridorius      | 3.33          |
| R2                          | Poilsio patalpa | 30.77         |
| R3                          | Koridorius      | 2.39          |
| R4                          | Katilinė        | 3.32          |
| R5                          | Pirties patalpa | 3.11          |
| R6                          | Dušas           | 3.53          |
| R7                          | Tualetas        | 1.95          |
| R8                          | Garažas         | 20.77         |
| <b>Bendras rūšio plotas</b> |                 | <b>69,17</b>  |
| <b>Bendras plotas viso</b>  |                 | <b>217.00</b> |

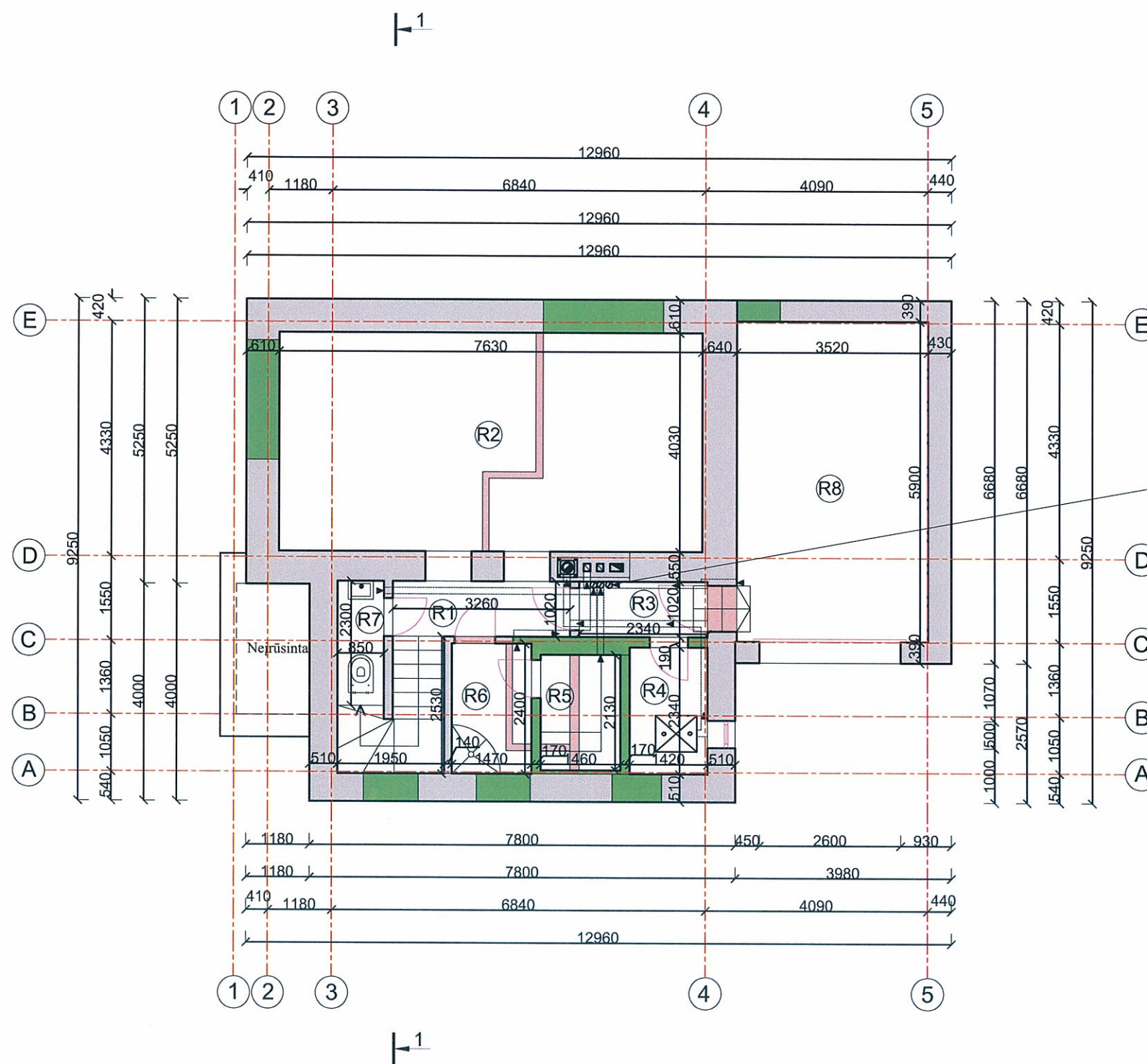

|                      |   |               |   |  |         |       |
|----------------------|---|---------------|---|--|---------|-------|
| KVAL. PATV. DOK. NR. | <b>ARM ARCHITEKTAI</b>                          |               |   | PROJEKTO PAVADINIMAS   |         |       |
|                      | INDIVIDUALIOS VEIKLOS VYKDYMO PAŽYMA NR. 681314 |               |   | GYVENAMOSIOS PASKIRTIES (VIENO BUTO) PASTATO, ADRESU KAUNO M. SAV., KAUNO M., ZANAVYKŲ G. 31, REKONSTRAVIMO PROJEKTAS. |         |       |
|                      | 0037086   | PV            | ROKAS BIZULIS                                 | STATINIO NUMERIS IR PAVADINIMAS  |         |       |
| 0037086              | PDV   | ROKAS BIZULIS | GYVENAMOSIOS PASKIRTIES (VIENO BUTO) PASTATAS |  |         |       |
| 0037086              | PROJ.   | ROKAS BIZULIS | DOKUMENTO PAVADINIMAS                         |  |         |       |
|                      |   |               | RŪSIO PLANAS                                  |  | M 1:100 | LAIDA |
|                      |   |               |   |  |         | 0     |
| LT                   | STATYTOJAS                                      |               |   | DOKUMENTO ŽYMIŲ  |         |       |
|                      | STANISLOVAS ROMAS BURNEIKIS                     |               |   | RB 17-03-TDP-SA.B1   |         |       |
|                      |   |               | LAPAS   | LAPŲ   |         |       |
|                      |   |               | 1   | 1  |         |       |



Pirmo aukšto patalpų  
eksplikacija

| Eil.Nr.                    | Pavadinimas | m²            |
|----------------------------|-------------|---------------|
| 1                          | Tambūras    | 3.23          |
| 2                          | Koridorius  | 4.77          |
| 3                          | Drabužinė   | 2.51          |
| 4                          | Svetainė    | 30.70         |
| 5                          | Kambarys    | 21.45         |
| 6                          | Virtuvė     | 9.73          |
| 7                          | Tualetas    | 3.56          |
| <b>Gyvenamasis plotas</b>  |             | <b>61.88</b>  |
| <b>Naudingasis plotas</b>  |             | <b>72,72</b>  |
| <b>Bendras plotas I a.</b> |             | <b>75,95</b>  |
| <b>Bendras plotas viso</b> |             | <b>217,00</b> |

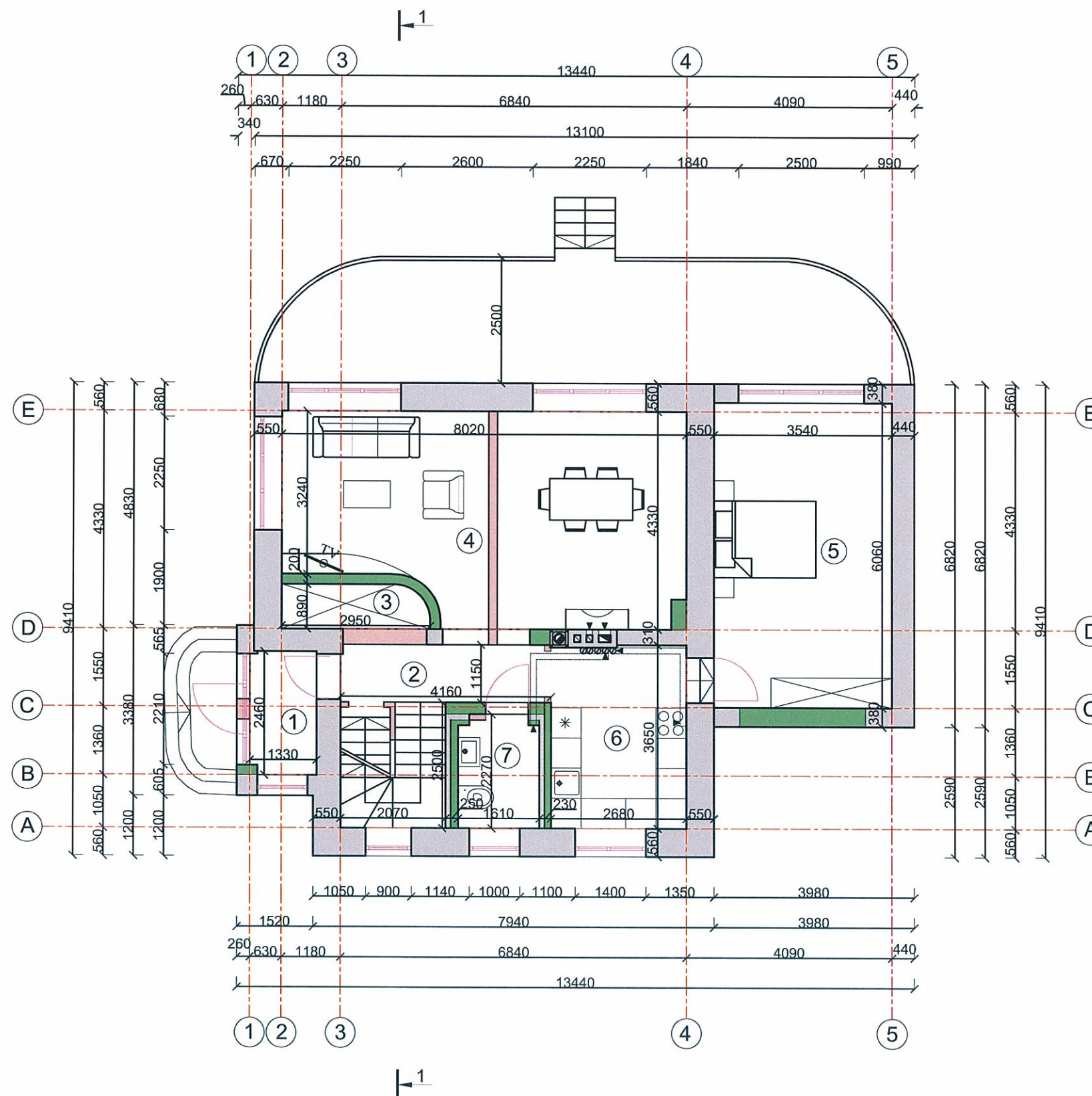

SUTARTINIAI ŽENKLAI IR ŽYMĖJIMAI:

- esamos sienos;
- projektuojamos sienos;
- griauamos sienos;

|                      |   |               |   |  |         |       |
|----------------------|---|---------------|---|--|---------|-------|
| KVAL. PATV. DOK. NR. | <b>ARM ARCHITEKTAI</b>                          |               |   | PROJEKTO PAVADINIMAS   |         |       |
|                      | INDIVIDUALIOS VEIKLOS VYKDYMO PAŽYMA NR. 681314 |               |   | GYVENAMOSIOS PASKIRTIES (VIENO BUTO) PASTATO, ADRESU KAUNO M. SAV., KAUNO M., ZANAVYKŲ G. 31, REKONSTRAVIMO PROJEKTAS. |         |       |
|                      | 0037086   | PV            | ROKAS BIZULIS                                 | STATINIO NUMERIS IR PAVADINIMAS  |         |       |
| 0037086              | PDV   | ROKAS BIZULIS | GYVENAMOSIOS PASKIRTIES (VIENO BUTO) PASTATAS |  |         |       |
| 0037086              | PROJ.   | ROKAS BIZULIS | DOKUMENTO PAVADINIMAS                         |  |         |       |
|                      |   |               | PIRMO AUKŠTO PLANAS                           |  | M 1:100 | LAIDA |
|                      |   |               |   |  |         | 0     |
| LT                   | STATYTOJAS                                      |               |   | DOKUMENTO ŽYMIUO   |         |       |
|                      | STANISLOVAS ROMAS BURNEIKIS                     |               |   | RB 17-03-TDP-SA.B2   |         |       |
|                      |   |               | LAPAS   | LAPŲ   |         |       |
|                      |   |               | 1   | 1  |         |       |



Pirmo aukšto patalpų  
eksplicacija

| Eil.Nr.                    | Pavadinimas | m <sup>2</sup> |
|----------------------------|-------------|----------------|
| 8                          | Koridorius  | 7.72           |
| 9                          | Kambarys    | 17.79          |
| 10                         | Kambarys    | 15.53          |
| 11                         | Veranda     | 20.08          |
| 12                         | San. mazgas | 10.76          |
| <b>Gyvenamasis plotas</b>  |             | <b>33.32</b>   |
| <b>Naudingasis plotas</b>  |             | <b>51.00</b>   |
| <b>Bendras plotas I a.</b> |             | <b>71,88</b>   |
| <b>Bendras plotas viso</b> |             | <b>217,00</b>  |

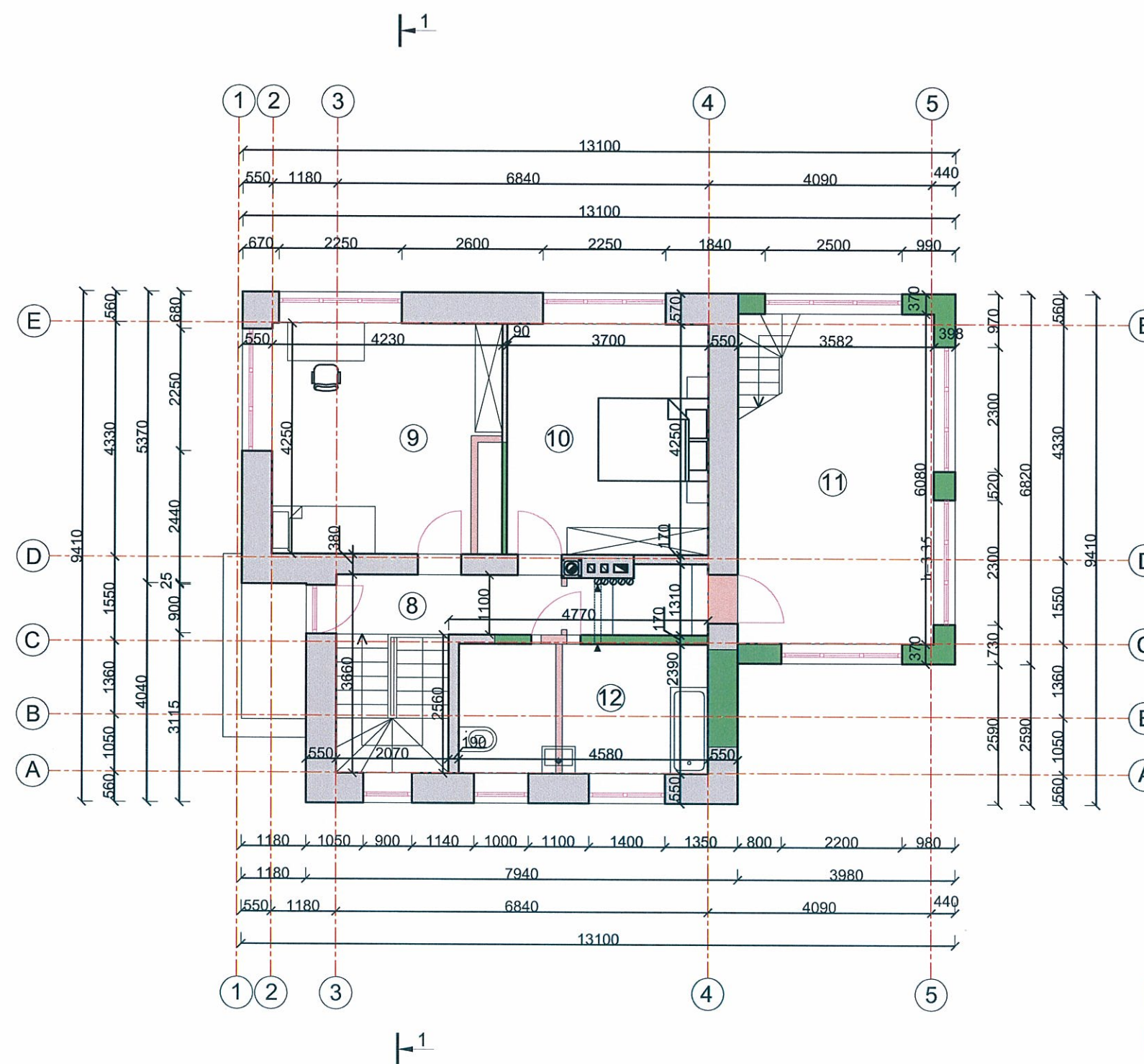

SUTARTINIAI ŽENKLAI IR ŽYMĖJIMAI:

- esamos sienos;
- projektuojamos sienos;
- griauamos sienos;

|                      |   |                             |   |  |            |  |
|----------------------|---|-----------------------------|---|--|------------|--|
| KVAL. PATV. DOK. NR. | <b>ARM ARCHITEKTAI</b>                          |                             |   | PROJEKTO PAVADINIMAS   |            |  |
|                      | INDIVIDUALIOS VEIKLOS VYKDYMO PAŽYMA NR. 681314 |                             |   | GYVENAMOSIOS PASKIRTIES (VIENO BUTO) PASTATO, ADRESU KAUNO M. SAV., KAUNO M., ZANAVYKŲ G. 31, REKONSTRAVIMO PROJEKTAS. |            |  |
|                      | 0037086   | PV                          | ROKAS BIZULIS                                 | STATINIO NUMERIS IR PAVADINIMAS  |            |  |
| 0037086              | PDV   | ROKAS BIZULIS               | GYVENAMOSIOS PASKIRTIES (VIENO BUTO) PASTATAS |  |            |  |
| 0037086              | PROJ.   | ROKAS BIZULIS               | DOKUMENTO PAVADINIMAS                         |  | LAI DA     |  |
|                      |   |                             | ANTRO AUKŠTO PLANAS                           |  | M 1:100    |  |
|                      |   |                             |   |  | 0          |  |
| LT                   | STATYTOJAS                                      | STANISLOVAS ROMAS BURNEIKIS |   | DOKUMENTO ŽYMUO  |            |  |
|                      |   |                             | RB 17-03-TDP-SA.B3                            |  | LAPAS LAPŲ |  |
|                      |   |                             |   |  | 1 1        |  |



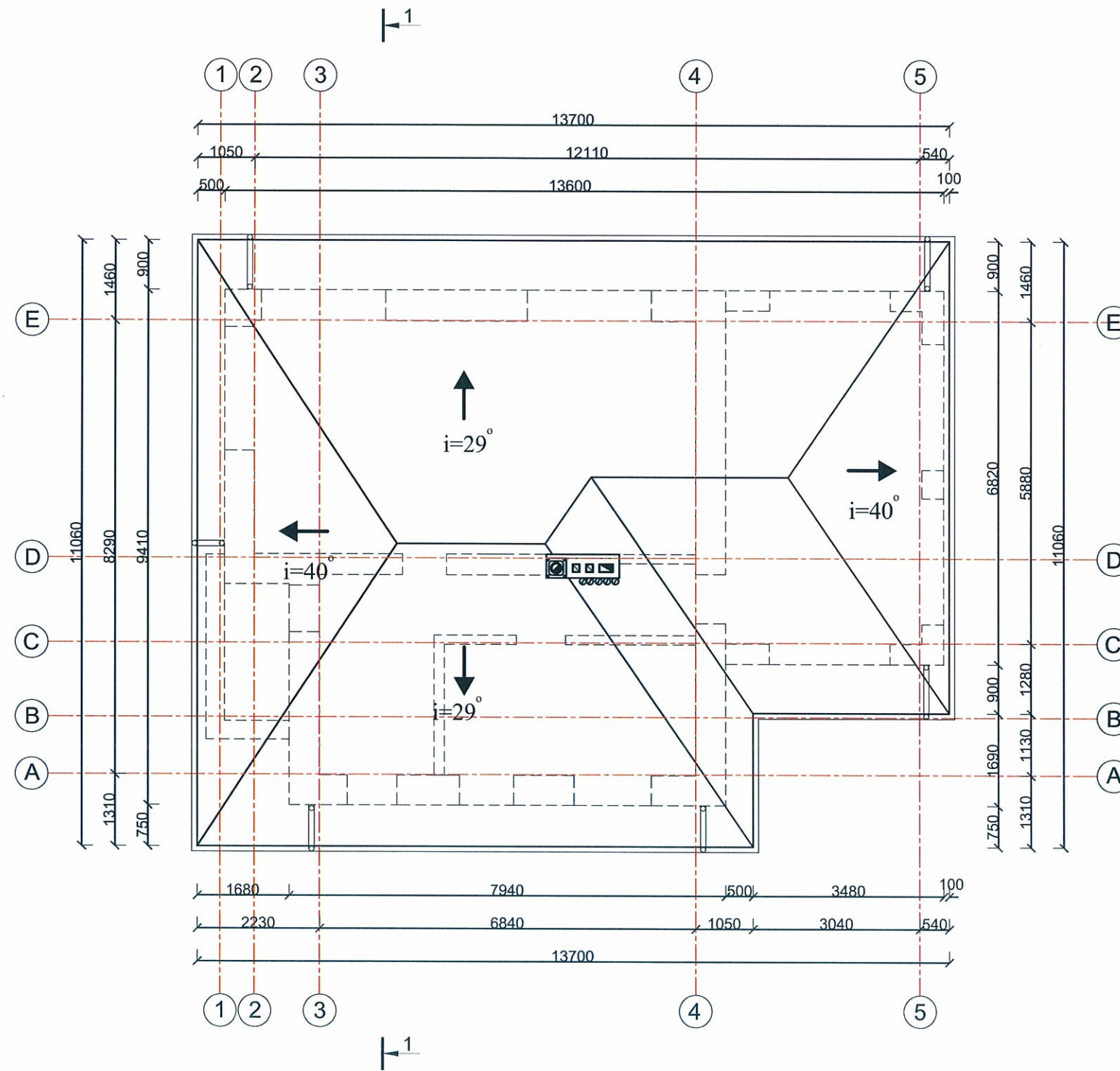

|                      |   |               |  |  |  |         |        |
|----------------------|---|---------------|--|--|--|---------|--------|
| KVAL. PATV. DOK. NR. | <br>INDIVIDUALIOS VEIKLOS VYKDYMO PAŽYMA NR. 681314 |               |  | PROJEKTO PAVADINIMAS   |  |         |        |
|                      |   |               |  | GYVENAMOSIOS PASKIRTIES (VIENO BUTO) PASTATO, ADRESU KAUNO M. SAV., KAUNO M., ZANAVYKŲ G. 31, REKONSTRAVIMO PROJEKTAS. |  |         |        |
|                      |   |               |  | STATINIO NUMERIS IR PAVADINIMAS  |  |         |        |
| 0037086              | PV  | ROKAS BIZULIS |  | GYVENAMOSIOS PASKIRTIES (VIENO BUTO) PASTATAS  |  |         |        |
| 0037086              | PDV   | ROKAS BIZULIS |  | DOKUMENTO PAVADINIMAS  |  |         |        |
| 0037086              | PROJ.   | ROKAS BIZULIS |  | STOGO PLANAS   |  | M 1:100 | LAI DA |
| LT                   | STATYTOJAS  |               |  | DOKUMENTO ŽYMIUO   |  | LAPAS   | LAPŲ   |
|                      | STANISLOVAS ROMAS BURNEIKIS                         |               |  | RB 17-03-TDP-SA.B4   |  | 1       | 1      |



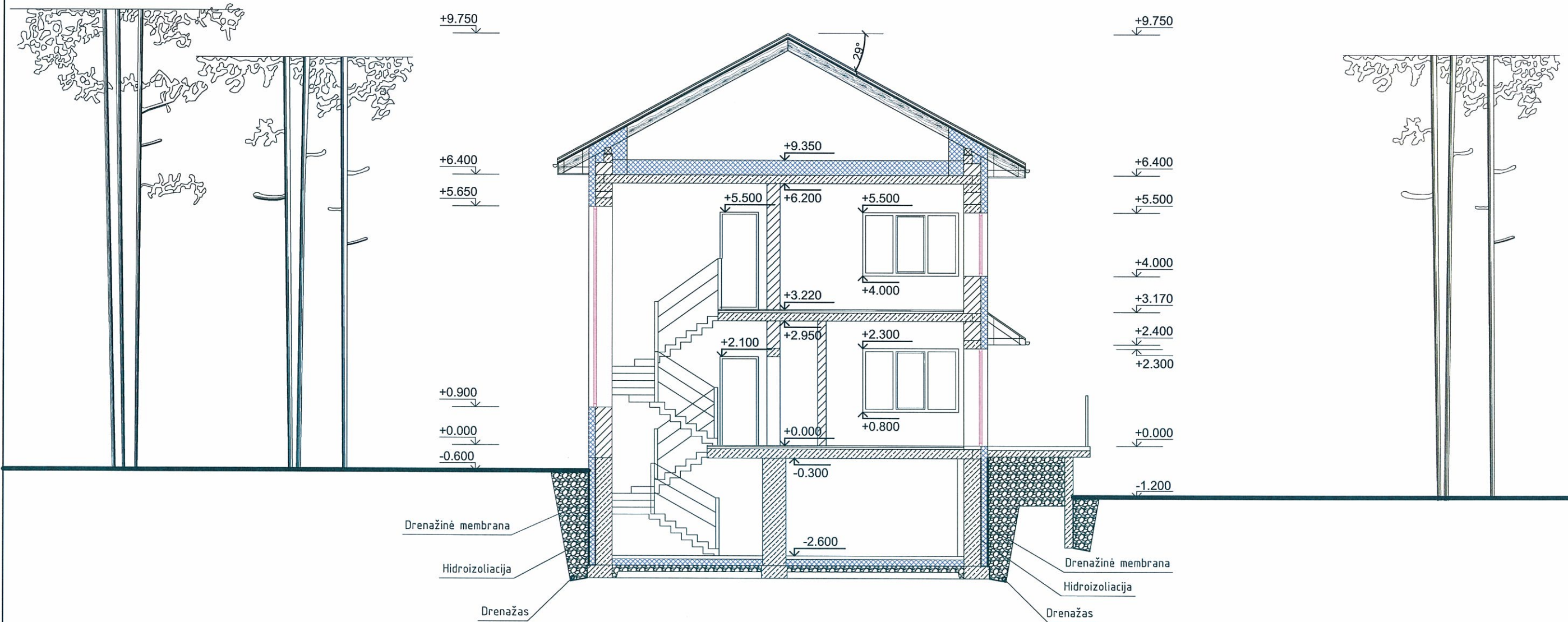

SUTARTINIAI ŽENKLAI IR ŽYMĖJIMAI

-  Gelžbetonis
-  Mūras
-  Apšiltinimo sluoksnis
-  Medinės konstrukcijos



|                      |   |                             |   |  |         |  |
|----------------------|---|-----------------------------|---|--|---------|--|
| KVAL. PATV. DOK. NR. | <b>ARM ARCHITEKTAI</b>                          |                             |   | PROJEKTO PAVADINIMAS   |         |  |
|                      | INDIVIDUALIOS VEIKLOS VYKDYMO PAŽYMA NR. 681314 |                             |   | GYVENAMOSIOS PASKIRTIES (VIENO BUTO) PASTATO, ADRESU KAUNO M. SAV., KAUNO M., ZANAVYKŲ G. 31, REKONSTRAVIMO PROJEKTAS. |         |  |
|                      | 0037086   | PV                          | ROKAS BIZULIS                                 | STATINIO NUMERIS IR PAVADINIMAS  |         |  |
| 0037086              | PDV   | ROKAS BIZULIS               | GYVENAMOSIOS PASKIRTIES (VIENO BUTO) PASTATAS |  |         |  |
| 0037086              | PROJ.   | ROKAS BIZULIS               | DOKUMENTO PAVADINIMAS                         |  | LAI DA  |  |
|                      |   |                             | PJŪVIS 1-1                                    |  | M 1:100 |  |
|                      |   |                             |   |  | 0       |  |
| LT                   | STATYTOJAS                                      | STANISLOVAS ROMAS BURNEIKIS |   | DOKUMENTO ŽYMUO  |         |  |
|                      |   |                             |   | LAPAS  | LAPŲ    |  |
|                      |   |                             |   | 1  | 1       |  |
|                      |   |                             |   | RB 17-03-TDP-SA.B5   |         |  |

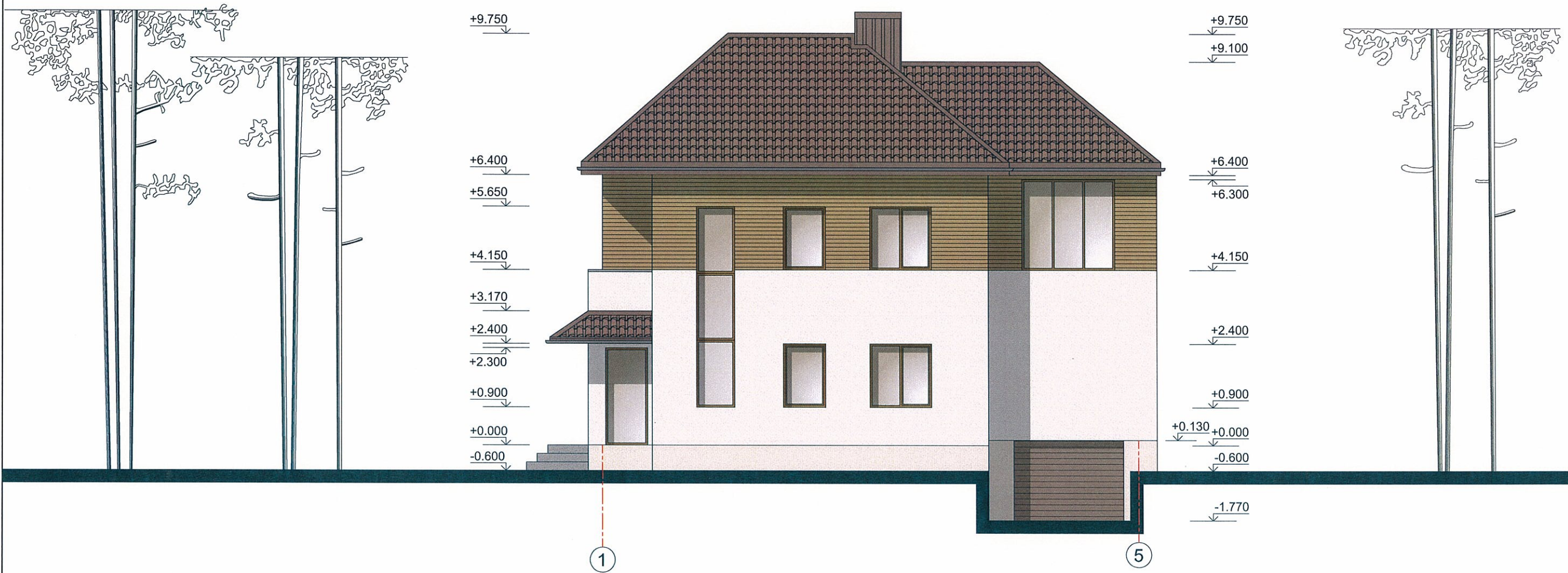



Apdailos medžiagos ir spalvų kodai pagal RAL Design spalvų paletę:

Sienos:

-  Struktūrinis tinkas RAL 9001
-  Struktūrinis tinkas RAL 1013
-  Medinės dailylentės RAL 1011

Stogas:

-  Profiliuota skarda RAL 8028



|                      |   |               |   |  |         |       |      |
|----------------------|---|---------------|---|--|---------|-------|------|
| KVAL. PATV. DOK. NR. | <b>ARM ARCHITEKTAI</b>                          |               |   | PROJEKTO PAVADINIMAS   |         |       |      |
|                      | INDIVIDUALIOS VEIKLOS VYKDYMO PAŽYMA NR. 681314 |               |   | GYVENAMOSIOS PASKIRTIES (VIENO BUTO) PASTATO, ADRESU KAUNO M. SAV., KAUNO M., ZANAVYKŲ G. 31, REKONSTRAVIMO PROJEKTAS. |         |       |      |
|                      | 0037086   | PV            | ROKAS BIZULIS                                 | STATINIO NUMERIS IR PAVADINIMAS  |         |       |      |
| 0037086              | PDV   | ROKAS BIZULIS | GYVENAMOSIOS PASKIRTIES (VIENO BUTO) PASTATAS |  |         |       |      |
| 0037086              | PROJ.   | ROKAS BIZULIS | DOKUMENTO PAVADINIMAS                         |  |         |       |      |
|                      |   |               | FASADAS 1 - 5                                 |  | M 1:100 | LAIDA |      |
|                      |   |               |   |  |         | 0     |      |
| LT                   | STATYTOJAS                                      |               | DOKUMENTO ŽYMUO                               |  |         | LAPAS | LAPŲ |
|                      | STANISLOVAS ROMAS BURNEIKIS                     |               | RB 17-03-TDP-SA.B6                            |  |         | 1     | 1    |

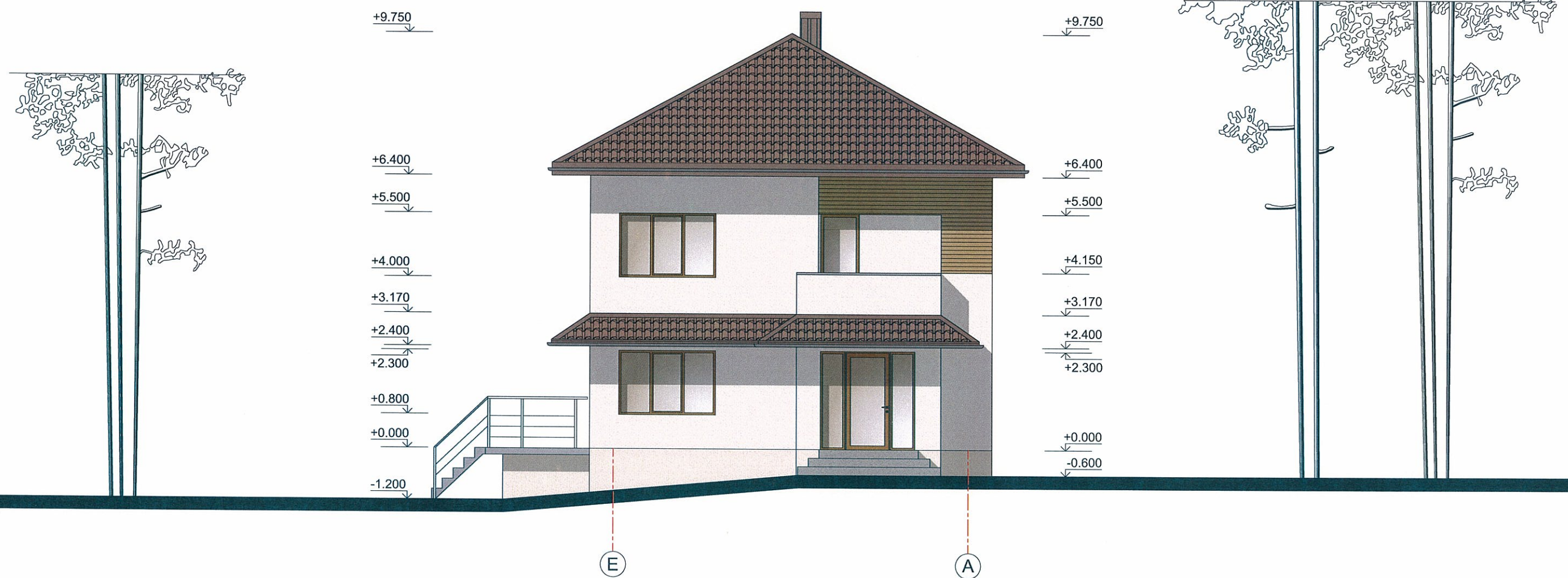





Apdailos medžiagos ir spalvų kodai pagal RAL Design spalvų paletę:

Sienos:

-  Struktūrinis tinkas RAL 9001
-  Struktūrinis tinkas RAL 1013
-  Medinės dailylentės RAL 1011

Stogas:

-  Profiliuota skarda RAL 8028

|                      |  |                             |   |  |        |       |      |
|----------------------|--|-----------------------------|---|--|--------|-------|------|
| KVAL. PATV. DOK. NR. | <br>INDIVIDUALIOS VEIKLOS VYKDYMO PAŽYMA NR. 681314 |                             |   | PROJEKTO PAVADINIMAS   |        |       |      |
|                      |  |                             |   | GYVENAMOSIOS PASKIRTIES (VIENO BUTO) PASTATO, ADRESU KAUNO M. SAV., KAUNO M., ZANAVYKŲ G. 31, REKONSTRAVIMO PROJEKTAS. |        |       |      |
|                      |  |                             |   | STATINIO NUMERIS IR PAVADINIMAS  |        |       |      |
| 0037086              | PV   | ROKAS BIZULIS               |  | GYVENAMOSIOS PASKIRTIES (VIENO BUTO) PASTATAS  |        |       |      |
| 0037086              | PDV  | ROKAS BIZULIS               |   | DOKUMENTO PAVADINIMAS  |        |       |      |
| 0037086              | PROJ.  | ROKAS BIZULIS               |   | FASADAS E - A  |        |       |      |
| LT                   | STATYTOJAS   | STANISLOVAS ROMAS BURNEIKIS |   | DOKUMENTO ŽYMUO  |        | LAPAS | LAPŲ |
|                      |  |                             |   | RB 17-03-TDP-SA.B7   |        | 1     | 1    |
|                      |  |                             |   | M 1:100  | LAI DA | 0     |      |





Apdailos medžiagos ir spalvų kodai pagal RAL Design spalvų paletę:

Sienos:

- Struktūrinis tinkas RAL 9001
- Struktūrinis tinkas RAL 1013
- Medinės dailylentės RAL 1011

Stogas:

- Profiliuota skarda RAL 8028

|                      |   |               |   |  |         |  |
|----------------------|---|---------------|---|--|---------|--|
| KVAL. PATV. DOK. NR. | <b>ARM ARCHITEKTAI</b>                          |               |   | PROJEKTO PAVADINIMAS   |         |  |
|                      | INDIVIDUALIOS VEIKLOS VYKDYMO PAŽYMA NR. 681314 |               |   | GYVENAMOSIOS PASKIRTIES (VIENO BUTO) PASTATO, ADRESU KAUNO M. SAV., KAUNO M., ZANAVYKŲ G. 31, REKONSTRAVIMO PROJEKTAS. |         |  |
|                      | 0037086   | PV            | ROKAS BIZULIS                                 | STATINIO NUMERIS IR PAVADINIMAS  |         |  |
| 0037086              | PDV   | ROKAS BIZULIS | GYVENAMOSIOS PASKIRTIES (VIENO BUTO) PASTATAS |  |         |  |
| 0037086              | PROJ.   | ROKAS BIZULIS | DOKUMENTO PAVADINIMAS                         |  | LAIDA   |  |
|                      |   |               | FASADAS 5 - 1                                 |  | M 1:100 |  |
| STATYTOJAS           |   |               | DOKUMENTO ŽYMUO                               |  | LAPAS   |  |
| LT                   | STANISLOVAS ROMAS BURNEIKIS                     |               | RB 17-03-TDP-SA.B8                            |  | LAPŲ    |  |
|                      |   |               | 1   | 1  | 0       |  |



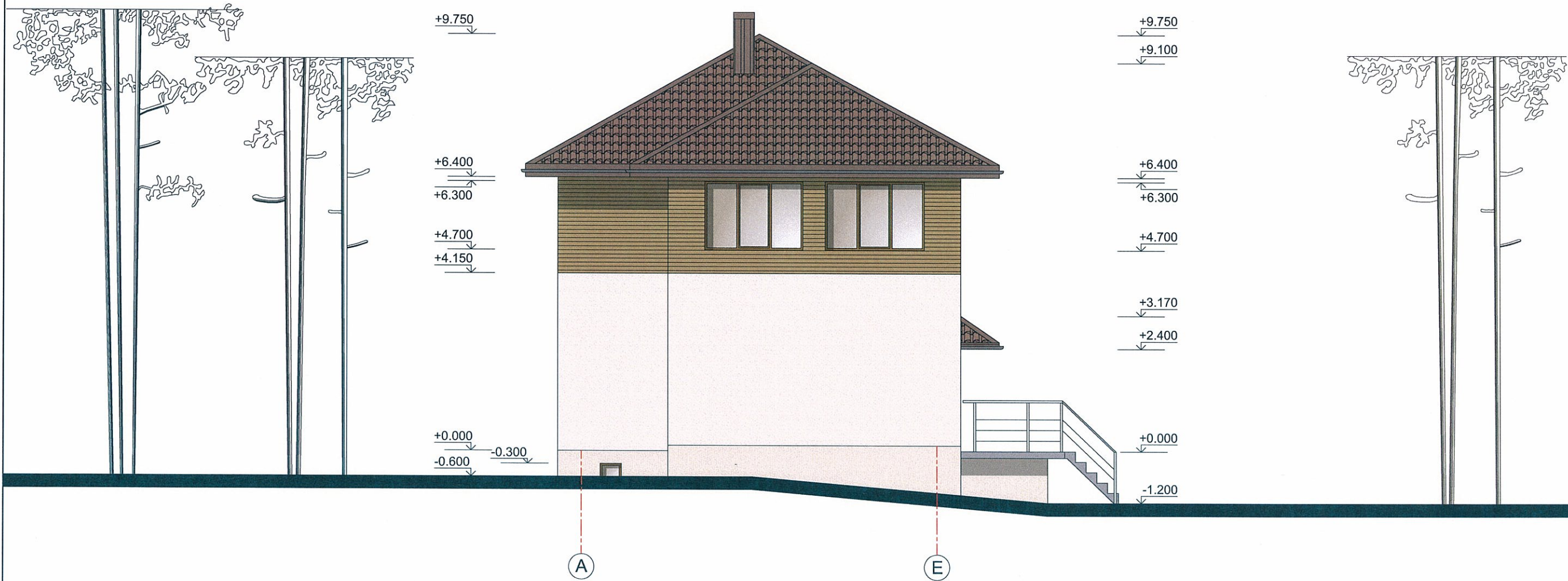



Apdailos medžiagos ir spalvų kodai pagal RAL Design spalvų paletę:

Sienos:

- Struktūrinis tinkas RAL 9001
- Struktūrinis tinkas RAL 1013
- Medinės dailylentės RAL 1011



Stogas:

- Profiliuota skarda RAL 8028

|                      |  |               |   |  |            |           |
|----------------------|--|---------------|---|--|------------|-----------|
| KVAL. PATV. DOK. NR. | <br>INDIVIDUALIOS VEIKLOS VYKDYMO PAŽYMA NR. 681314 |               |   | PROJEKTO PAVADINIMAS<br>GYVENAMOSIOS PASKIRTIES (VIENO BUTO) PASTATO, ADRESU KAUNO M. SAV., KAUNO M., ZANAVYKŲ G. 31, REKONSTRAVIMO PROJEKTAS. |            |           |
| 0037086              | PV   | ROKAS BIZULIS |  | STATINIO NUMERIS IR PAVADINIMAS<br>GYVENAMOSIOS PASKIRTIES (VIENO BUTO) PASTATAS   |            |           |
| 0037086              | PDV  | ROKAS BIZULIS |   | DOKUMENTO PAVADINIMAS<br>FASADAS A - E   |            |           |
| 0037086              | PROJ.  | ROKAS BIZULIS |   | M 1:100  | LAIDA<br>0 |           |
| LT                   | STATYTOJAS<br>STANISLOVAS ROMAS BURNEIKIS  |               |   | DOKUMENTO ŽYMUO<br>RB 17-03-TDP-SA.B9  | LAPAS<br>1 | LAPŲ<br>1 |





|                         |  |               |   |  |       |
|-------------------------|--|---------------|---|--|-------|
| KVAL. PATV.<br>DOK. NR. | <br>INDIVIDUALIOS VEIKLOS VYKDYMO PAŽYMA NR. 681314 |               |   | PROJEKTO PAVADINIMAS   |       |
|                         |  |               |   | GYVENAMOSIOS PASKIRTIES (VIENO BUTO) PASTATO,<br>ADRESU KAUNO M. SAV., KAUNO M., ZANAVYKŲ G. 31,<br>REKONSTRAVIMO PROJEKTAS. |       |
| 0037086                 | PV   | ROKAS BIZULIS |  | STATINIO NUMERIS IR PAVADINIMAS  |       |
| 0037086                 | PDV  | ROKAS BIZULIS |   | GYVENAMOSIOS PASKIRTIES (VIENO BUTO) PASTATAS  |       |
| 0037086                 | PROJ.  | ROKAS BIZULIS |   | DOKUMENTO PAVADINIMAS  |       |
|                         |  |               |   | VIZUALIZACIJOS   | LAIKA |
|                         |  |               |   |  | 0     |
| LT                      | STATYTOJAS<br>STANISLOVAS ROMAS BURNEIKIS  |               |   | DOKUMENTO ŽYMUO  |       |
|                         |  |               |   | RB 17-03-TDP-SA.B10  |       |
|                         |  |               |   | 1  | 1     |





|                         |  |               |   |  |       |      |
|-------------------------|--|---------------|---|--|-------|------|
| KVAL. PATV.<br>DOK. NR. | <br>INDIVIDUALIOS VEIKLOS VYKDYMO PAŽYMA NR. 681314 |               |   | PROJEKTO PAVADINIMAS   |       |      |
|                         | 0037086  | PV            | ROKAS BIZULIS                                 | GYVENAMOSIOS PASKIRTIES (VIENO BUTO) PASTATO,<br>ADRESU KAUNO M. SAV., KAUNO M., ZANAVYKŲ G. 31,<br>REKONSTRAVIMO PROJEKTAS. |       |      |
|                         | 0037086  | PDV           | ROKAS BIZULIS                                 |  |       |      |
| 0037086                 | PROJ.  | ROKAS BIZULIS | STATINIO NUMERIS IR PAVADINIMAS               |  | LAIDA |      |
|                         |  |               | GYVENAMOSIOS PASKIRTIES (VIENO BUTO) PASTATAS |  |       | 0    |
|                         |  |               | DOKUMENTO PAVADINIMAS                         |  | LAPAS |      |
|                         |  |               | VIZUALIZACIJOS                                |  |       | LAPŲ |
| LT                      | STATYTOJAS   |               |   | DOKUMENTO ŽYMUO  |       | 1    |
|                         | STANISLOVAS ROMAS BURNEIKIS  |               |   | RB 17-03-TDP-SA.B11  |       | 1    |