

DVIBUČIAI GYVENAMIEJI NAMAI. NAUJOJI G. 3B, GALGIŲ KM, VILNIAUS RAJ. STATYBOS PROJEKTAS.



KOMPLEKSAS	2016-10 B
UŽSAKOVAS	UAB „PROMO VISION“
STATINIO ADRESAS	NAUJOJI G. 3B, GALGIŲ KM. VILNIAUS RAJ.
STATYBOS RŪŠIS	NAUJA STATYBA
OBJEKTAS	GYVENAMIEJI NAMAI
NAUDOJIMO PASKIRTIS	GYVENAMOJI
KATEGORIJA	NEYPATINGAS STATINYS
PROJEKTO ETAPAS	PROJEKTINIAI PASIŪLYMAI (PP)
LAIDA	0
PROJEKTO DALIS	STATINIO ARCHITEKTŪRA [SA]

UAB “VILNIAUS
ARCHITEKTŪROS
STUDIJA”

Direktorius

Algimantas Pliučas

Projekto vadovas

Ignas Lukauskas [A 2082]

2	GRAFINĖ DALIS	17
2.1	SKLYPO PLANAS M 1:200	18
2.2	PIRMO AUKŠTO PLANAS M 1:100	19
2.3	ANTRO AUKŠTO PLANAS M 1:100	20
2.4	STOGO PLANAS M 1:100	21
2.5	FASADAS TARP AŠIŲ 1-3 M 1:100	22
2.6	FASADAS TARP AŠIŲ 3-1 M 1:100	23
2.7	FASADAS TARP AŠIŲ C-A M 1:100	24
2.8	FASADAS TARP AŠIŲ A-C M 1:100	25
2.9	PJŪVIS 1-1, PJŪVIS 2-2 M 1:100	26
2.10	VIZUALIZACIJOS	27

2016-10 B-PP-3	Lapas	Lapų
	3	27

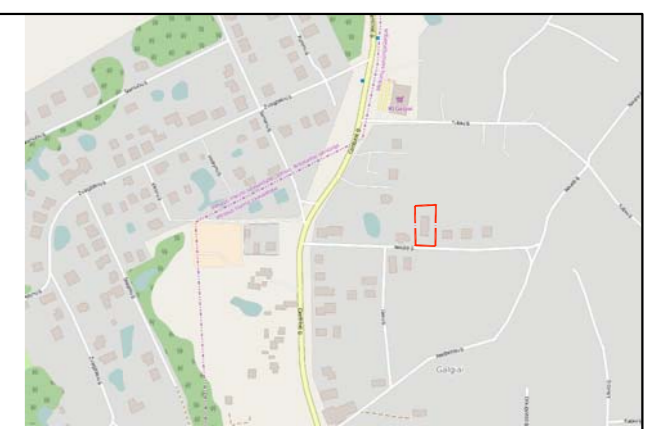
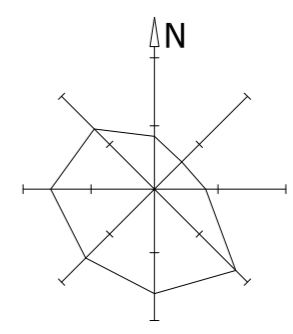
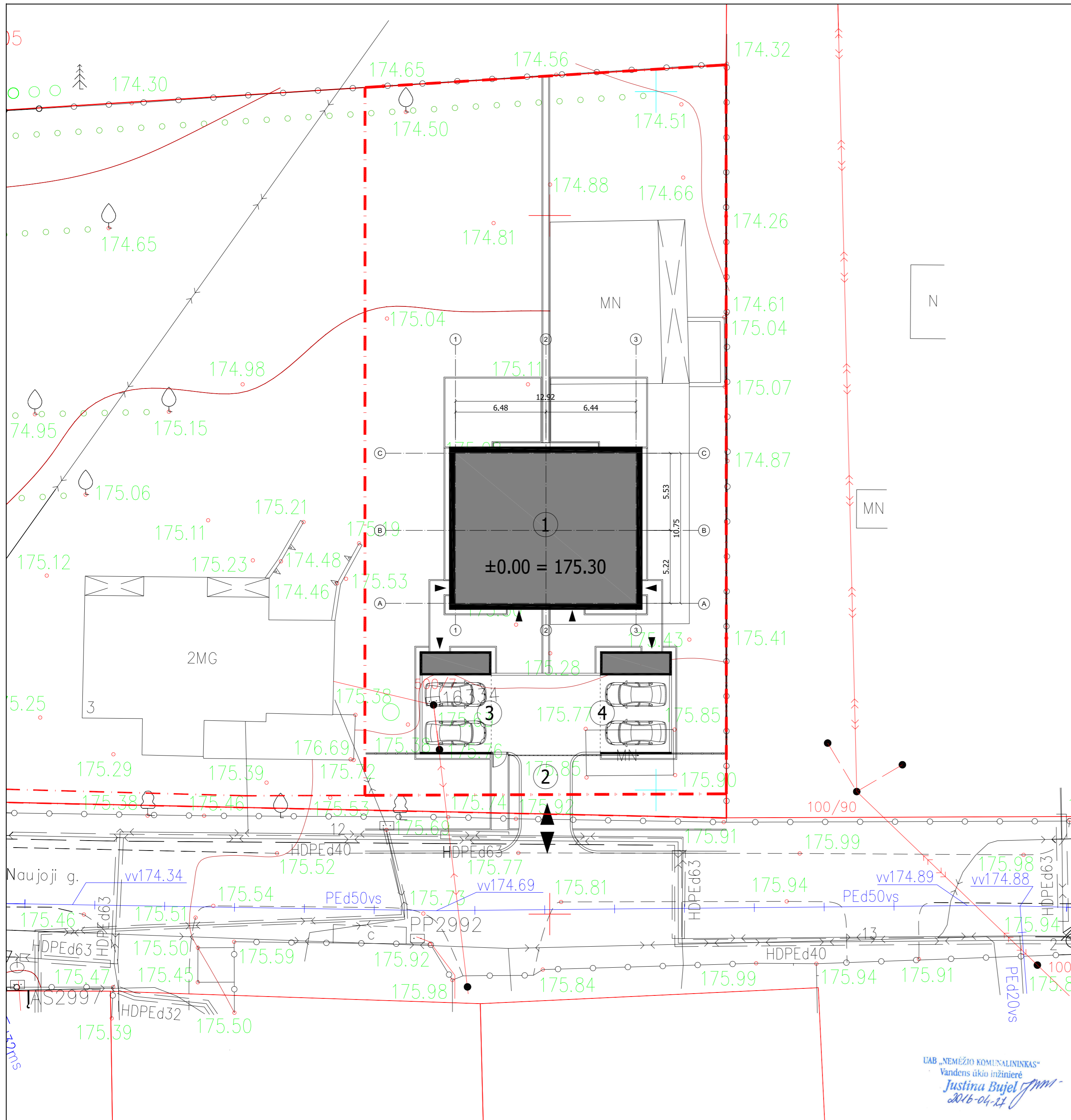

Situacijos schema

SUTARTINIAI ŽYMĖJIMAI:	Nr.	EKSPLIKACIJA
	1.	PROJEKTUOJAMAS 2 AUKŠTŲ, 2 BUTŲ, DVIBUTIS GYVENAMASIS NAMAS
	2.	IVAŽIAVIMAS Į SKLYPĄ
	3.	STOGINĖ 2 AUTOMOBILIAMS SAUGOTI
	4.	STOGINĖ 2 AUTOMOBILIAMS SAUGOTI

PAGRINDINIAI TECHNINIAI RODIKLIAI		
Eil. Nr.	PAVADINIMAS	Mato Vnt.
1	SKLYPO PLOTAS	1 330,60 m ²
2	SKLYPO UŽSTATYMO INTENSIVUMAS	0,18
3	SKLYPO UŽSTATYMO TANKUMAS	17,74%
4	APŽELDINTAS SKLYPO PLOTAS (VEJA)	64% (846 m ²)
5	AUTOMOBILIŲ PARKAVIMO VIETŲ SKAIČIUS SKLYPE	4 vnt.

Esamos požeminės komunikacijos sutikslintos:

Eil. Nr.	Istaigos pavadinimas	V. Pavardė	Parašas	Data	Pastabos
1	VRSA statybos skyrius	A. Padarvika		2016.06.02	TW6-289
2	AB "Energijos skirstymo operatorius"	A. Gincaitis		2016.04.27	Leg. Nr. 19441
3	AB „Teo“	R. Zabuška		2016.04.27	
4	Vilniaus raj. sav. žemės ūkio skyrius	R. Narunevicius		2016.09.06	



LICENCIJOS NR.159TK-666

pareigos	v. pavardė	parašas	data
DIREKTORIUS	J. KAŠETA		2016 03 24
VYKDYTOJAS	I. VARNAS (IGKV-186)		2016 03 24





UŽSAKOVAS			
OBJEKTAS			
Topografinė nuotrauka M1:500			
Naujoji g. 3, Galgių k., Mickūnų sen., Vilniaus r. sav.			
Lapų skaičius	Lapo Nr.	Koordinacių sistema – LKS-94	
1	1	Aukščių sistema – LAS-07	

Atestato Nr.		P. Lukšio g. 32, LT-08222 Vilnius Tel. 2614469, Fax. 2124746, E-mail: vas@vas.lt www.vas.lt		Kompleksas: 2016-10B Dvibutis gyvenamasis namas. Naujoji g. 3b, Mickūnų sen. Galgių k. Vilniaus r. Statybos projektas. PROJEKTINIAI PASIŪLYMAI	
A 2082	PV / Arch.	I. Lukauskas		2017-09	Objektas: Dviejų butų gyvenamasis namas [7.2] Nepatingas statinys SKLYPO PLANAS M 1:500
A 1965	Arch.	E. Petkevičius		2017-09	
LT	Statytojas:	UAB „Promo Vision“ Ukmergės g. 223-2, Vilnius.		2016-10B-PP-SP 02	
				Laidos	
				Lapas	Lapų
				1	10

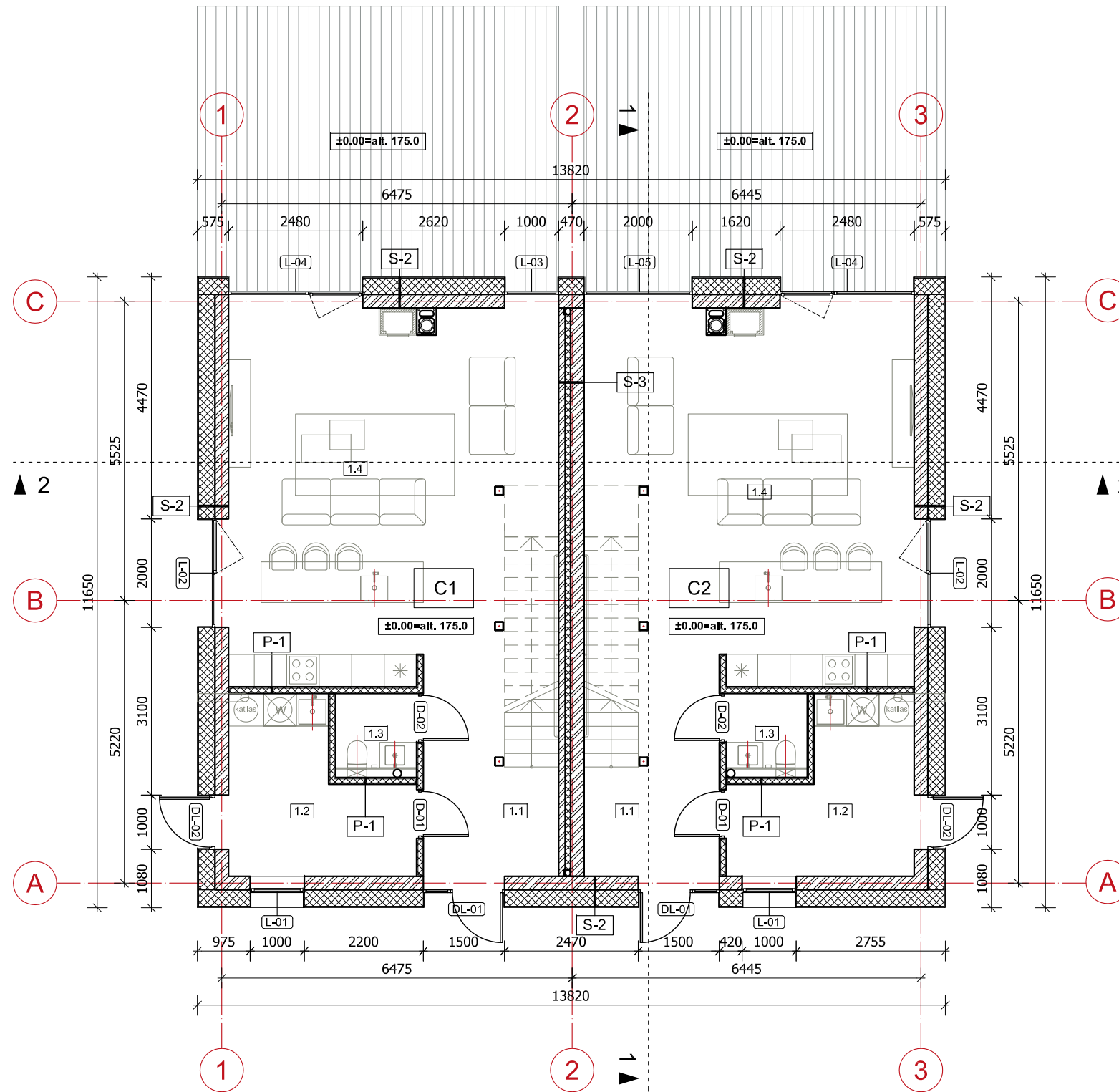
UAB „NEMĖŽIO KOMUNALININKAS“
Vandens ūkio inžinierė
Justina Bujel
2016-04-27



C1		
PATALPŲ EKSPLIKACIJA		
Nr.	Patalpos pavadinimas	Plotas
1.1	Koridorius	8.54
1.2	Katilinė	9.25
1.3	WC	2.05
1.4.	Svetainė ir virtuvė	42.28
Viso:		62.12
C2		
PATALPŲ EKSPLIKACIJA		
Nr.	Patalpos pavadinimas	Plotas
1.1	Koridorius	8.54
1.2	Katilinė	9.25
1.3	WC	2.05
1.4.	Svetainė ir virtuvė	42.53
Viso:		62.37
Viso aukšte:		124.49

Atestato Nr.		 P. Lukšio g. 32, LT-08222 Vilnius www.vas.lt		Kompleksas: 2016-10B Dvibutis gyvenamasis namas. Naujoji g. 3b, Mickūnų sen. Galgių k. Vilniaus r. Statybos projektas. PROJEKTINIAI PASIŪLYMAI	
A 2082	PV / Arch.	I. Lukauskas		2017-09-08	Objektas:
A 1965	Arch.	E. Petkevičius		2017-09-08	Dvibutis gyvenamasis namas [7.1] Nelypatingas statinys
Pirmo aukšto planas					Laida
M 1:100					O
Užsakovas: UAB "Promo Vision" Ukmergės g. 223-2, Vilnius					Lapas
2016-10B-PP-SA-02					Lapų
					02 10

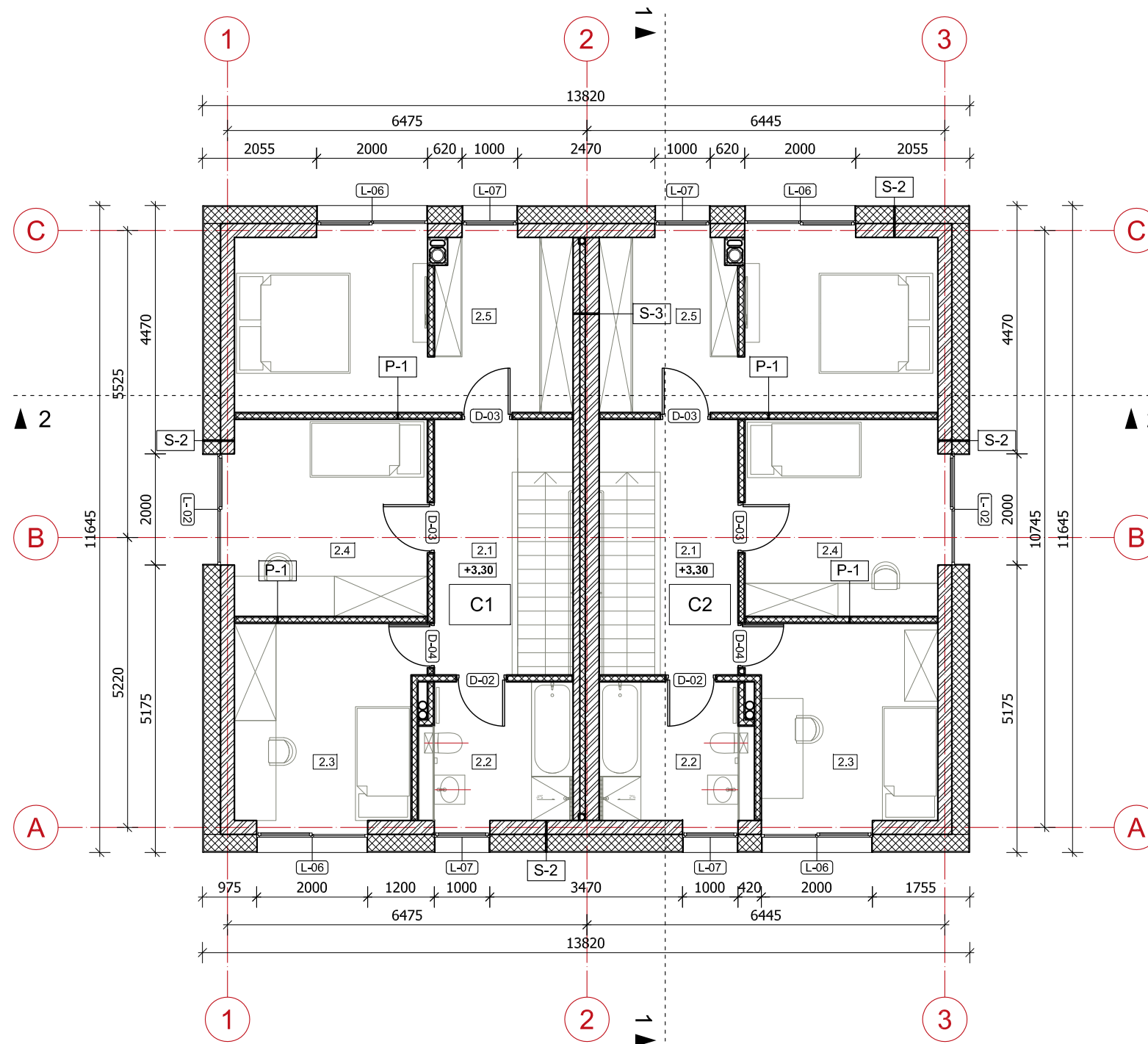

C1		
PATALPŲ EKSPLIKACIJA		
Nr.	Patalpos pavadinimas	Plotas
2.1	Koridorius	6.90
2.2	Vonia	6.49
2.3	Kambarys	12.06
2.4	Kambarys	12.82
2.5	Kambarys	19.58
Viso:		57.85
C2		
PATALPŲ EKSPLIKACIJA		
Nr.	Patalpos pavadinimas	Plotas
2.1	Koridorius	6.90
2.2	Vonia	6.49
2.3	Kambarys	12.06
2.4	Kambarys	12.82
2.5	Kambarys	19.58
Viso:		57.85
Viso aukšte:		115.70

Atestato Nr.		 P. Lukšio g. 32, LT-08222 Vilnius www.vas.lt		Kompleksas: 2016-10B Dvibutis gyvenamasis namas. Naujoji g. 3b, Mickūnų sen. Galgių k. Vilniaus r. Statybos projektas. PROJEKTINIAI PASIŪLYMAI	
A 2082	PV / Arch.	I. Lukauskas		2017-09-08	Objektas:
A 1965	Arch.	E. Petkevičius		2017-09-08	Dvibutis gyvenamasis namas [7.1] Nelypatingas statinys
Antro aukšto planas					Laida
M 1:100					O
Užsakovas: UAB "Promo Vision" Ukmergės g. 223-2, Vilnius					Lapas
2016-10B-PP-SA-03					Lapų
					03
					10

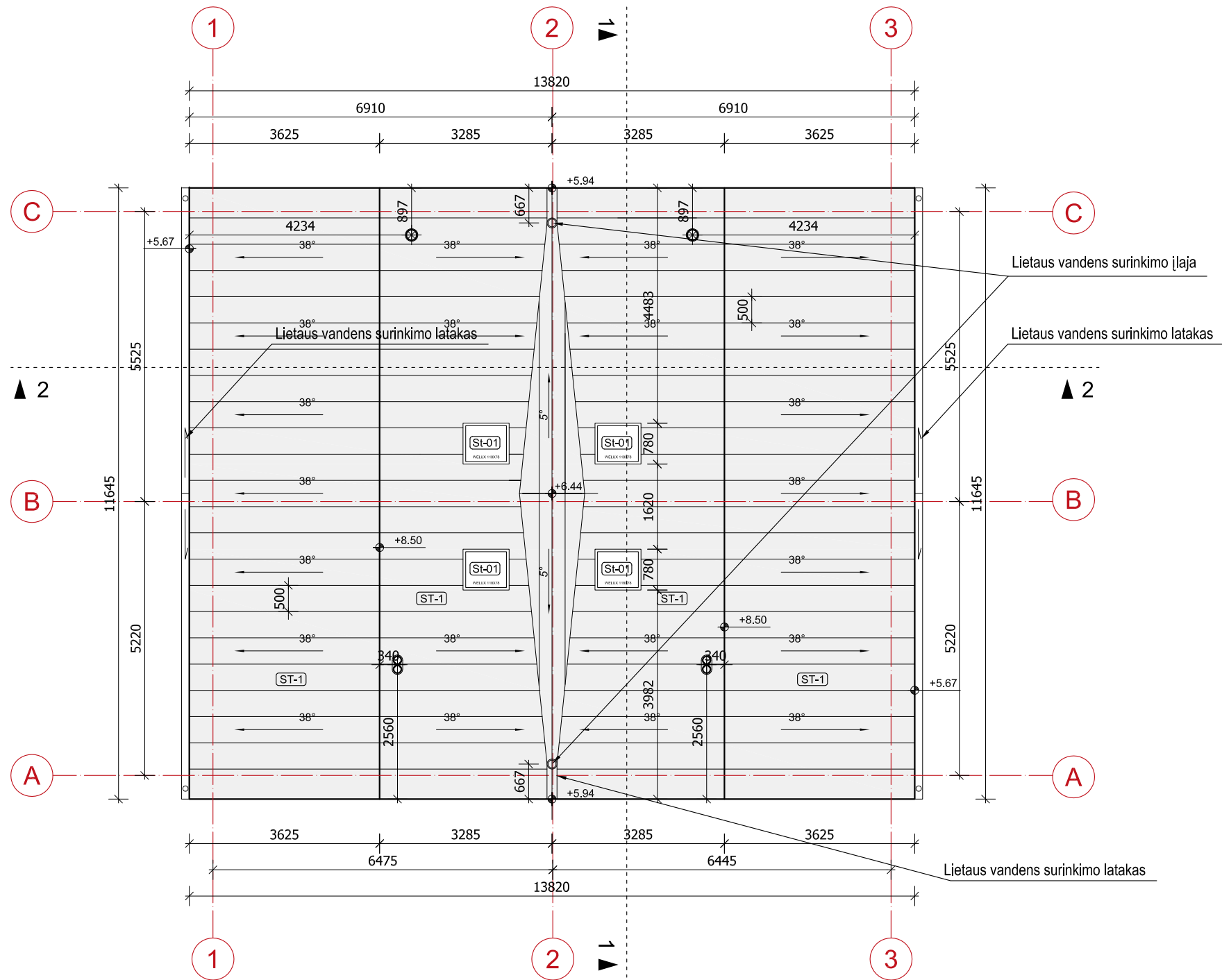

Atestato Nr.		 VILNIAUS MCHINIAUS STUDIJA P. Lukšio g. 32, LT-08222 Vilnius www.vas.lt		Kompleksas: 2016-10B	
A 2082		PV / Arch.	I. Lukauskas	2017-09-08	Dvibutis gyvenamasis namas. Naujoji g. 3b, Mickūnų sen. Galgių k. Vilniaus r. Statybos projektas. PROJEKTINIAI PASIŪLYMAI
A 1965		Arch.	E. Petkevičius	2017-09-08	
					Objektas:
					Dvibutis gyvenamasis namas [7.1]
					Neypatingas statinys
					Stogo planas
					M 1:100
LT		Užsakovas:			2016-10B-PP-SA-04
		UAB "Promo Vision" Ukmergės g. 223-2, Vilnius			
					Lapas
					Lapų
					04
					10

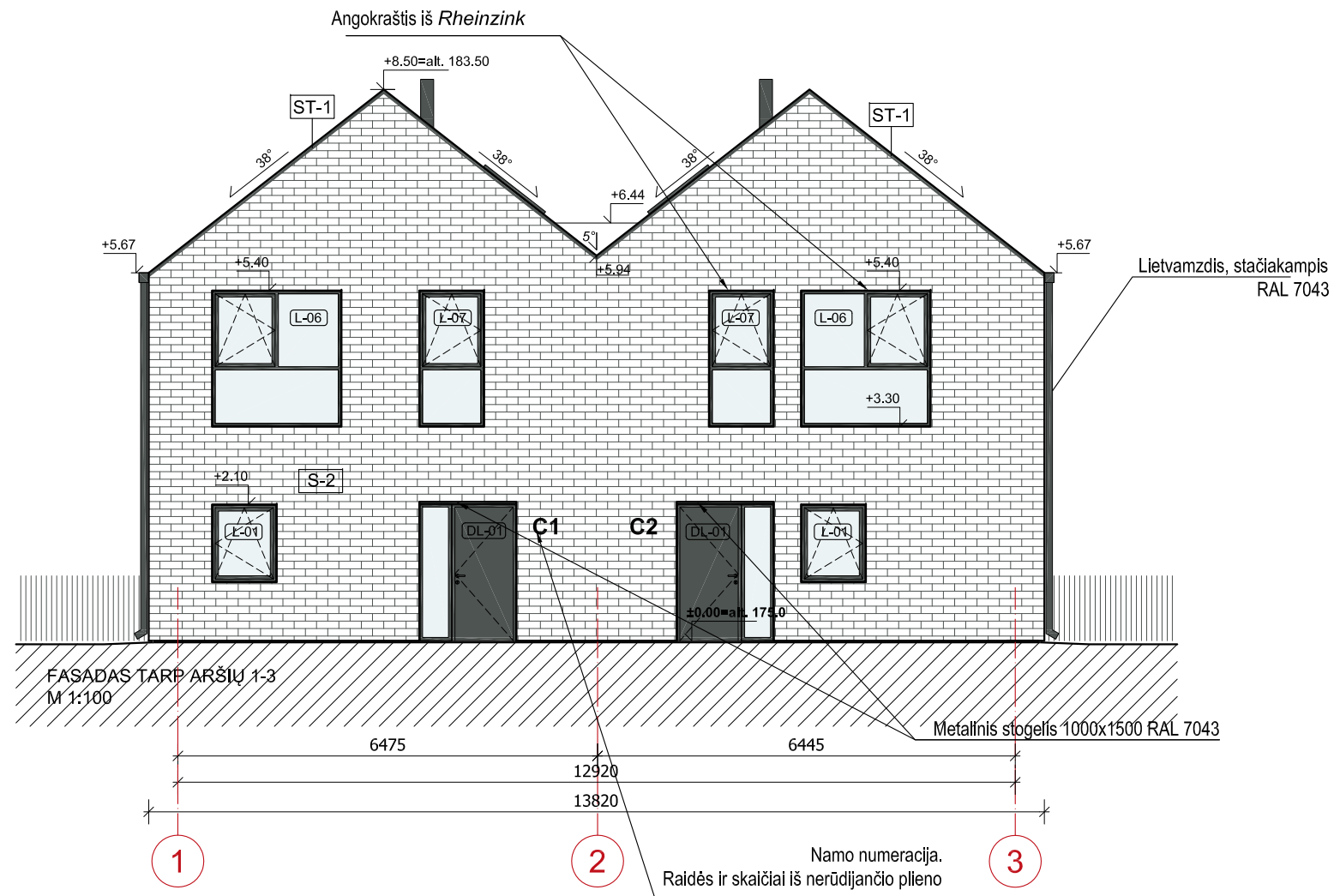

SUTARTINIAI ŽYMĖJIMAI:

- S-1 - Sienų, stogo detalių žymėjimas
- DL-01 - Žr. lauko durų specifikacijas
- L-01 - Žr. langų specifikacijas
- RHEINZINK-prePATINA, schiefergrau (sendintas tamsiai pilkas)
- RAL 7043 Visi langai ir durys iš lauko pusės. Taip pat cokolinis tinkas.
- Klinkerio plytelės.

	 VILNIAUS ARCHITECTONIOS STUDIJA	Kompleksas: 2016-10B Dvibutis gyvenamasis namas. Naujoji g. 3b, Mickūnų sen. Galgių k. Vilniaus r. Statybos projektas. PROJEKTINIAI PASIŪLYMAI	
Atestato Nr.	P. Lukšio g. 32, LT-08222 Vilnius www.vas.lt		
A 2082	PV / Arch. I. Lukauskas	2017-09-08	Objektas:
A 1965	Arch. E. Petkevičius	2017-09-08	Dvibutis gyvenamasis namas [7.1]
			Neypatingas statinys
			Fasadas tarp ašių 1-3
			M 1:100
LT	Užsakovas: UAB "Promo Vision" Ukmergės g. 223-2, Vilnius		2016-10B-PP-SA-05
		Lapas	Lapų
		05	10

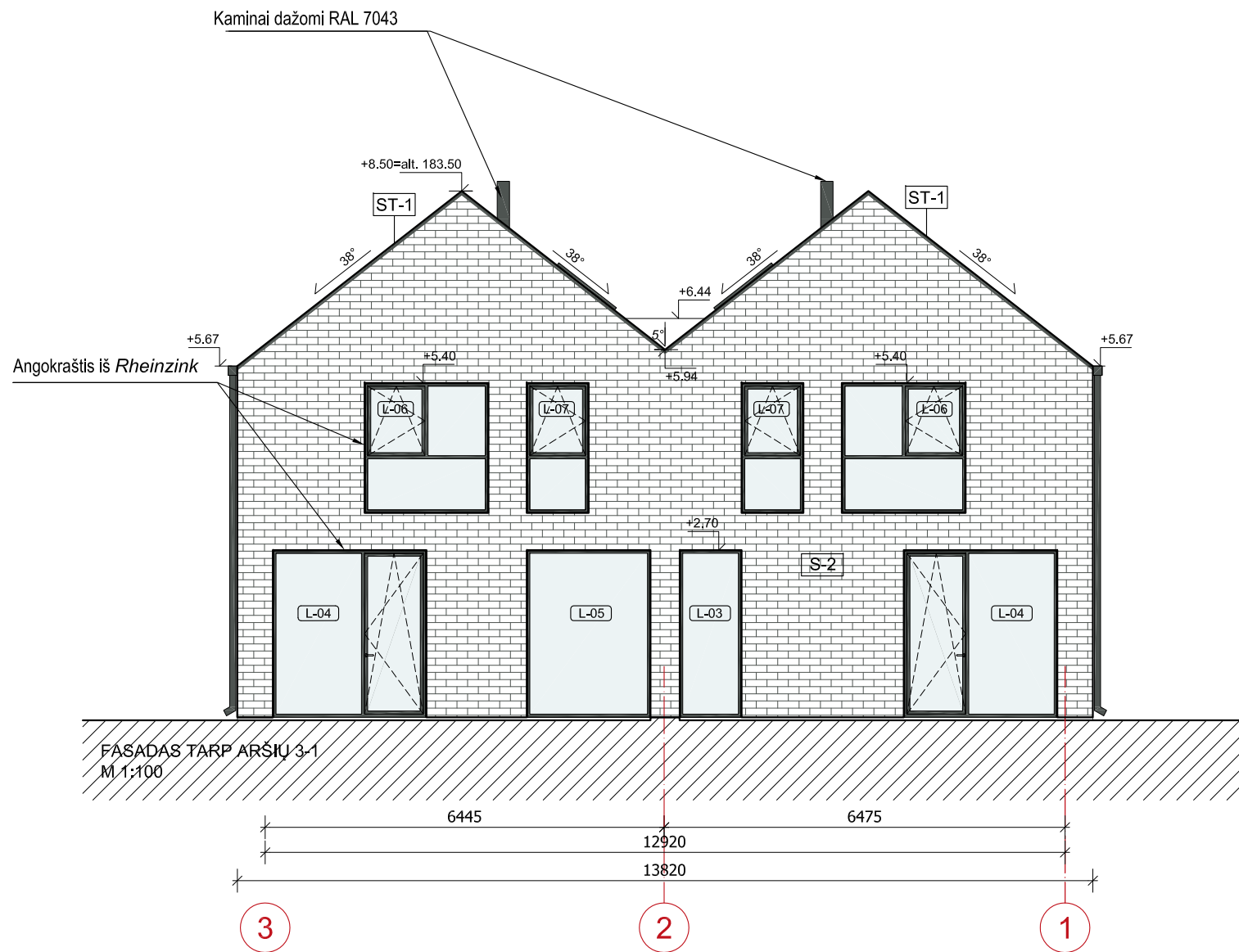

SUTARTINIAI ŽYMĖJIMAI:

- S-1 - Sienų, stogo detalių žymėjimas
- DL-01 - Žr. lauko durų specifikacijas
- L-01 - Žr. langų specifikacijas
- RHEINZINK-prePATINA, schiefergrau (sendintas tamsiai pilkas)
- RAL 7043 Visi langai ir durys iš lauko pusės. Taip pat cokolinis tinkas.
- Klinkerio plytelės.

	 VILNIAUS ARCHITECTŪROS STUDIJA	Kompleksas: 2016-10B Dvibutis gyvenamasis namas. Naujoji g. 3b, Mickūnų sen. Galgių k. Vilniaus r. Statybos projektas. PROJEKTINIAI PASIŪLYMAI	
Atestato Nr.	P. Lukšio g. 32, LT-08222 Vilnius www.vas.lt		
A 2082	PV / Arch. I. Lukauskas	2017-09-08	Objektas:
A 1965	Arch. E. Petkevičius	2017-09-08	Dvibutis gyvenamasis namas [7.1]
			Neypatingas statinys
			Fasadas tarp ašių 3-1
			M 1:100
			Laida
			O
			Lapas
			06
			Lapų
			10
LT	Užsakovas: UAB "Promo Vision" Ukmergės g. 223-2, Vilnius		2016-10B-PP-SA-06

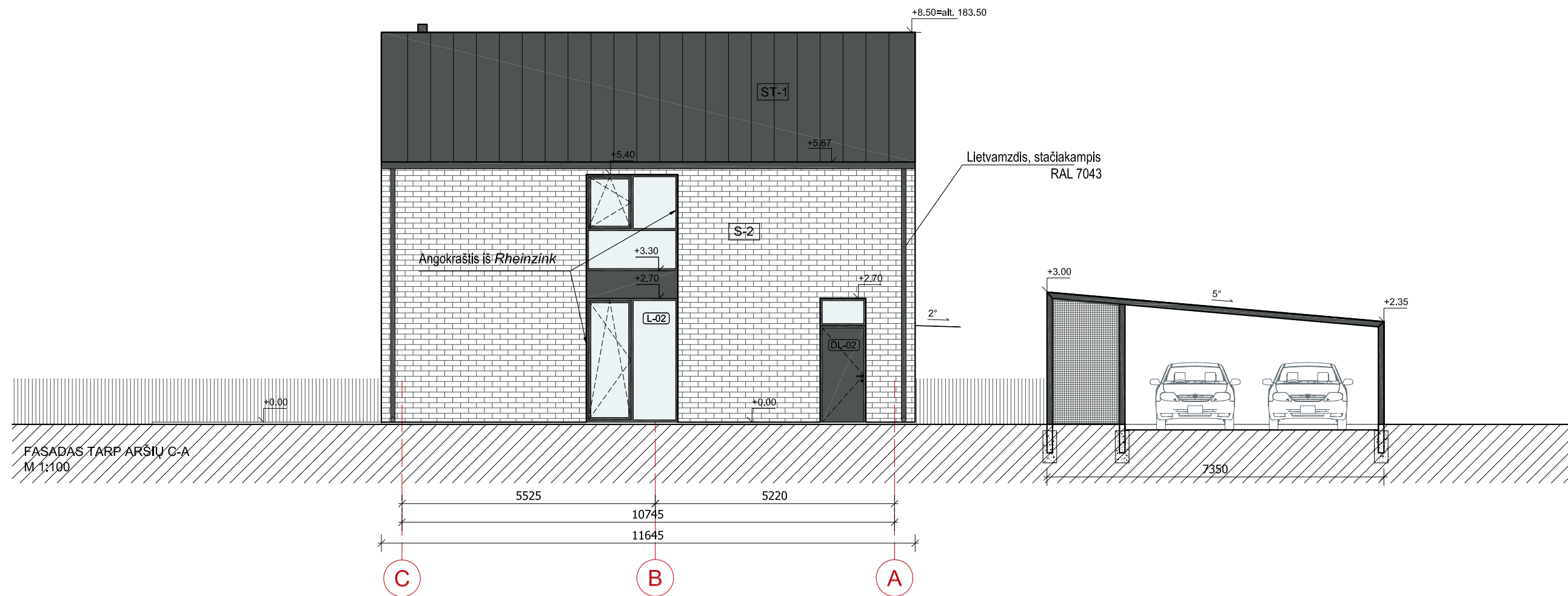

SUTARTINIAI ŽYMĖJIMAI:

- S-1 - Sienų, stogo detalių žymėjimas
- DL-01 - Žr. lauko durų specifikacijas
- L-01 - Žr. langų specifikacijas
- RHEINZINK-prePATINA, schiefergrau (sendintas tamsiai pilkas)
- RAL 7043 Visi langai ir durys iš lauko pusės. Taip pat cokolinis tinkas.
- Klinkerio plytelės.

	 VILNIAUS ARCHITECTŪROS STUDJA	P. Lukšio g. 32, LT-08222 Vilnius www.vas.lt	Komplexas: 2016-10B Dvibutis gyvenamasis namas. Naujoji g. 3b, Mickūnų sen. Galgių k. Vilniaus r. Statybos projektas. PROJEKTINIAI PASIŪLYMAI						
Atestato Nr.	A 2082	PV / Arch. I. Lukauskas	2017-09-08						
A 1965	Arch. E. Petkevičius	2017-09-08	Objektas: Dvibutis gyvenamasis namas [7.1] Neypatingas statinys						
LT	Užsakovas: UAB "Promo Vision" Ukmergės g. 223-2, Vilnius	2016-10B-PP-SA-07	<table border="1" style="width: 100%; border-collapse: collapse;"> <tr> <td style="width: 80%;">Fasadas tarp ašių C-A M 1:100</td> <td style="width: 20%; text-align: center;">Laida O</td> </tr> <tr> <td style="text-align: center;">2016-10B-PP-SA-07</td> <td style="text-align: center;"> <table border="1" style="width: 100%; border-collapse: collapse;"> <tr> <td style="width: 50%;">Lapas 07</td> <td style="width: 50%;">Lapų 10</td> </tr> </table> </td> </tr> </table>	Fasadas tarp ašių C-A M 1:100	Laida O	2016-10B-PP-SA-07	<table border="1" style="width: 100%; border-collapse: collapse;"> <tr> <td style="width: 50%;">Lapas 07</td> <td style="width: 50%;">Lapų 10</td> </tr> </table>	Lapas 07	Lapų 10
Fasadas tarp ašių C-A M 1:100	Laida O								
2016-10B-PP-SA-07	<table border="1" style="width: 100%; border-collapse: collapse;"> <tr> <td style="width: 50%;">Lapas 07</td> <td style="width: 50%;">Lapų 10</td> </tr> </table>	Lapas 07	Lapų 10						
Lapas 07	Lapų 10								

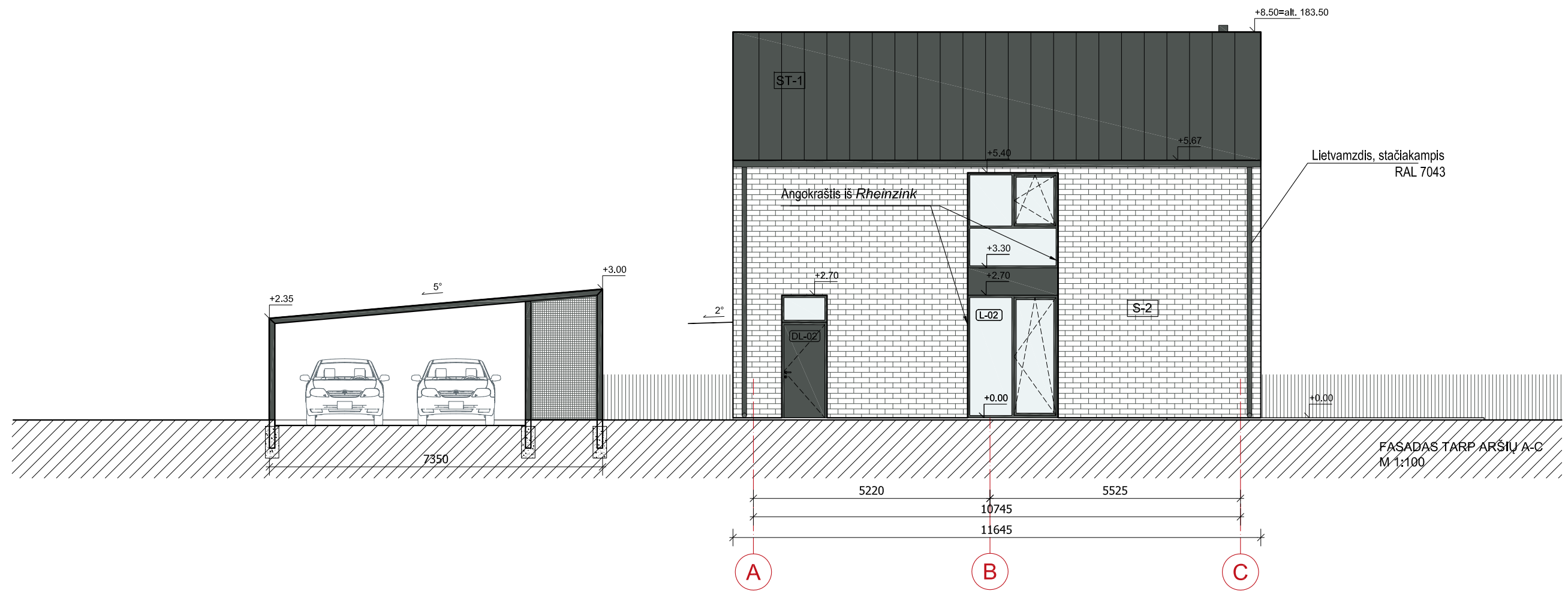

SUTARTINIAI ŽYMĖJIMAI:

- S-1 - Sienų, stogo detalių žymėjimas
- DL-01 - Žr. lauko durų specifikacijas
- L-01 - Žr. langų specifikacijas
- RHEINZINK-prePATINA, schiefergrau (sendintas tamsiai pilkas)
- RAL 7043 Visi langai ir durys iš lauko pusės. Taip pat cokolinis tinkas.
- Klinkerio plytelės.

	 VILNIAUS ARCHITECTŪROS STUDIJA	P. Lukšio g. 32, LT-08222 Vilnius www.vas.lt		Kompleksas: 2016-10B Dvibutis gyvenamasis namas. Naujoji g. 3b, Mickūnų sen. Galgių k. Vilniaus r. Statybos projektas. PROJEKTINIAI PASIŪLYMAI			
	Atestato Nr.	PV / Arch.	I. Lukauskas	2017-09-08	Objektas: Dvibutis gyvenamasis namas [7.1] Neypatingas statinys		
A 2082	Arch.	E. Petkevičius	2017-09-08	Fasadas tarp ašių A-C M 1:100			
LT	Užsakovas: UAB "Promo Vision" Ukmergės g. 223-2, Vilnius			2016-10B-PP-SA-08		Lapas 08	Lapų 10

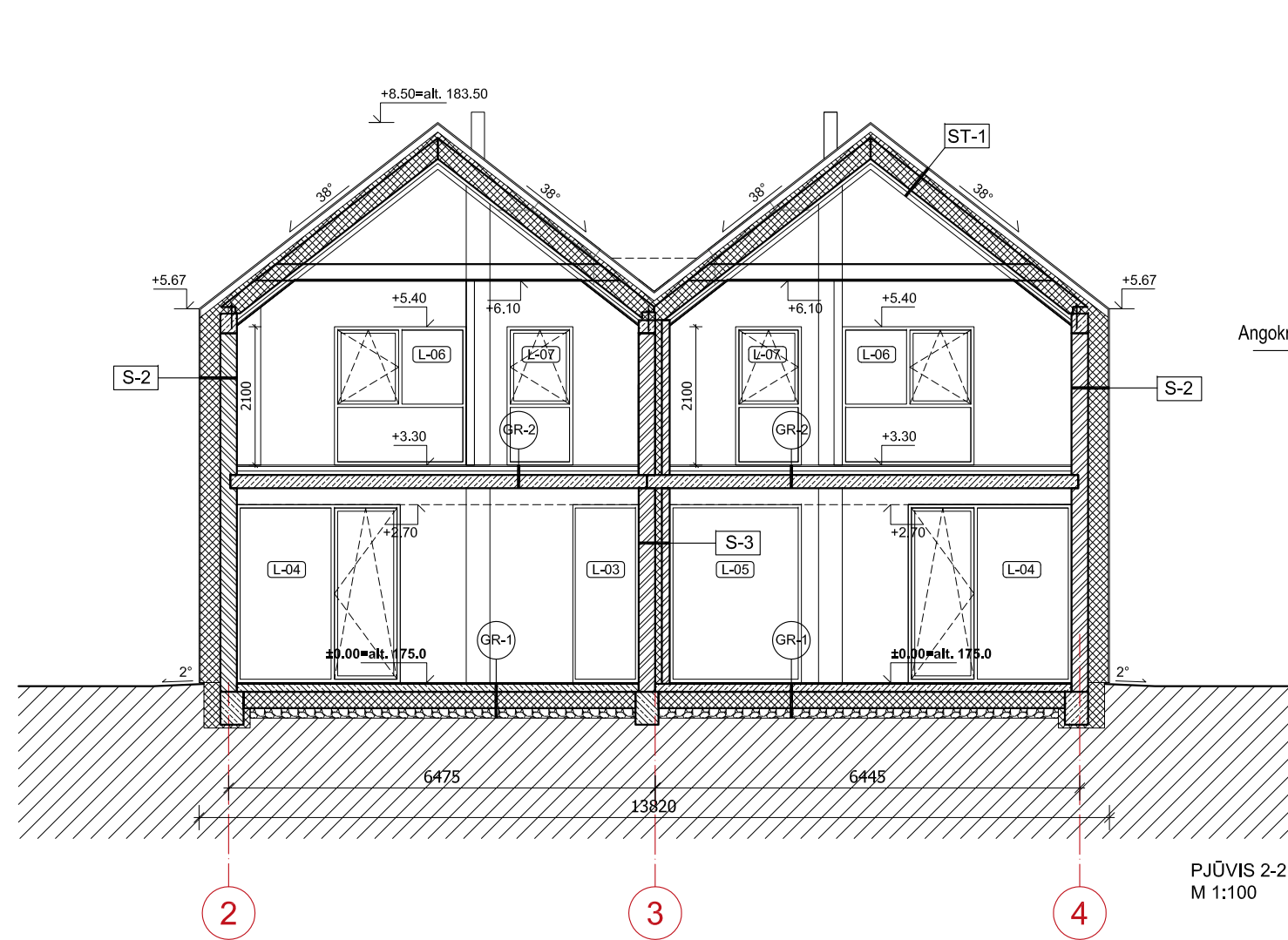

PJŪVIS 2-2
M 1:100

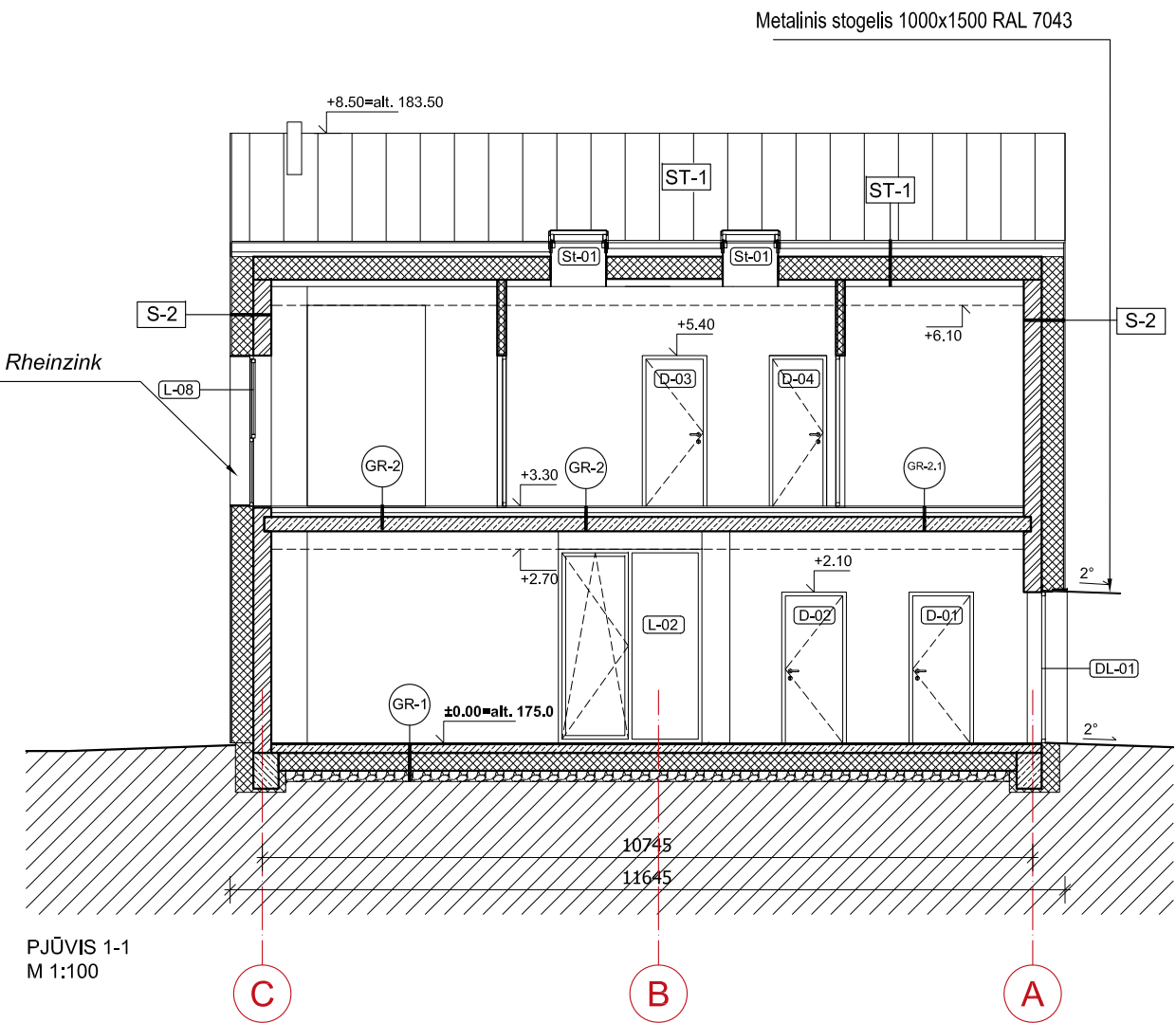

PJŪVIS 1-1
M 1:100

SUTARTINIAI ŽYMĖJIMAI:

- S-1 - Sienų, pertvarų detalių žymėjimas
- DL-01 - Žr. lauko durų specifikacijas
- L-01 - Žr. langų specifikacijas
- D-01 - Žr. vidaus durų specifikacijas
- ST-01 - Žr. stoglangių specifikacijas
- Knauf pertvarų sistema W112 / 125mm
- Silikatinė plytų (15 MPa) mūras, t=250 mm
- Silikatinė plytų (15 MPa) mūras, t=120 mm
- Monolitinė siena t=250mm, monolitinė perdanga t=200mm

			Kompleksas: 2016-10B Dvibutis gyvenamasis namas. Naujoji g. 3b, Mickūnų sen. Galgių k. Vilniaus r. Statybos projektas. PROJEKTINIAI PASIŪLYMAI
Atestato Nr.	VILNIAUS ARCHITECTŪROS STUDIJĄ P. Lukšio g. 32, LT-08222 Vilnius www.vas.lt		Objektas:
A 2082	PV / Arch. I. Lukauskas	2017-09-08	Dvibutis gyvenamasis namas [7.1]
A 1965	Arch. E. Petkevičius	2017-09-08	Neypatingas statinys
			Pjūvis 1-1, Pjūvis 2-2
			M 1:100
			Laida O
			Lapas 09
			Lapų 10
LT	Užsakovas: UAB "Promo Vision" Ukmergės g. 223-2, Vilnius		2016-10B-PP-SA-09



Atestato Nr.	 VILNIAUS ARCHITEKTŪROS STUDIJA	P. Lukšio g. 32, LT-08222 Vilnius www.vas.lt		Kompleksas: 2016-10B Dvibutis gyvenamasis namas. Naujoji g. 3b, Mickūnų sen. Galgių k. Vilniaus r. Statybos projektas. PROJEKTINIAI PASIŪLYMAI			
		A 2082	PV / Arch.	I. Lukauskas	2017-09-08	Objektas: Dvibutis gyvenamasis namas [7.1] Neypatingas statinys	
A 1965	Arch.	E. Petkevičius	2017-09-08	Vizualizacijos	Laida O		
LT	Užsakovas: UAB "Promo Vision" Ukmergės g. 223-2, Vilnius			2016-10B-PP-SA-10		Lapas 10	Lapų 10