

SUVESTINIS INŽINERINIŲ TINKLŲ PLANAS M 1:500

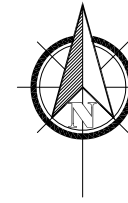

SKLYPO TECHNINIAI - EKONOMINIAI RODIKLIAI	
1. SKLYPO PLOTAS	3000m ²
2. PROJEKTUOJAMAS SKLYPO UŽSTATYMO TANKUMAS	13%
3. PROJEKTUOJAMAS SKLYPO UŽSTATYMO INTENSYVUMAS	15%
4. PROJEKTUOJAMAS SKLYPO UŽSTATYMO PLOTAS	309.49m ²
5. PROJEKTUOJAMO PASTATO AUKŠTINGUMAS	9.30m
PROJEKTUOJAMO VIENO BUTO GYVENAMOJO NAMO TECHNINIAI - EKONOMINIAI RODIKLIAI	
PROJEKTUOJAMO NAMO UŽSTATYMO PLOTAS	232.49m ²
GYVENAMASIS PLOTAS	147.54m ²
PAGALBINIS PLOTAS	193.11m ²
NAUDINGASIS PLOTAS	340.65m ²
BENDRASIS PLOTAS	390.90m ²

SUTARTINIAI ŽYMĖJIMAI:

	IAS	SUPROJEKTUOTA ĮVADINĖ ELEKTROS APSKAITOS SPINTA	
	PROJEKTUOJAMAS VANDENTIEKIO ĮVADAS	12.80m	
	PROJEKTUOJAMAS BUITINIŲ NUOTEKŲ ĮSVADAS	13.00m	
	PROJEKTUOJAMAS ELEKTROS ĮVADAS	13.90m	
	NAIKINAMA DRENAŽO LINIJA		
	ATNAUJINAMA DRENAŽO LINIJA (STATYTOJO LĖŠOMIS)		
	ESAMA VANDENTIEKIO TRASA		
	ESAMA BUITINIŲ NUOTEKŲ TRASA		
	ESAMA ELEKTROS LINIJA		
	ESAMA RYŠIŲ KABELIO LINIJA		
	SKLYPO RIBOSE RYŠIŲ KABELIS NAIKINAMAS		
	PROJEKTUOJAMO VIENO BUTO GYVENAMOJO NAMO IŠORINIS KONTŪRAS		
	PROJEKTUOJAMO PASTATO NULINĖ ALTITUDĖ		
	PROJEKTUOJAMO PASTATO COKOLIO ALTITUDĖ		
	SKLYPO RIBA		
	SKLYPO UŽSTATYMO RIBA		
	PROJEKTUOJAMO PASTATO AŠIŲ SUSIKIRTIMO KOORDINATĖS		
	ESAMA GATVĖ		
	ĮĖJIMAS/IVAŽIAVIMAS Į SKLYPĄ		

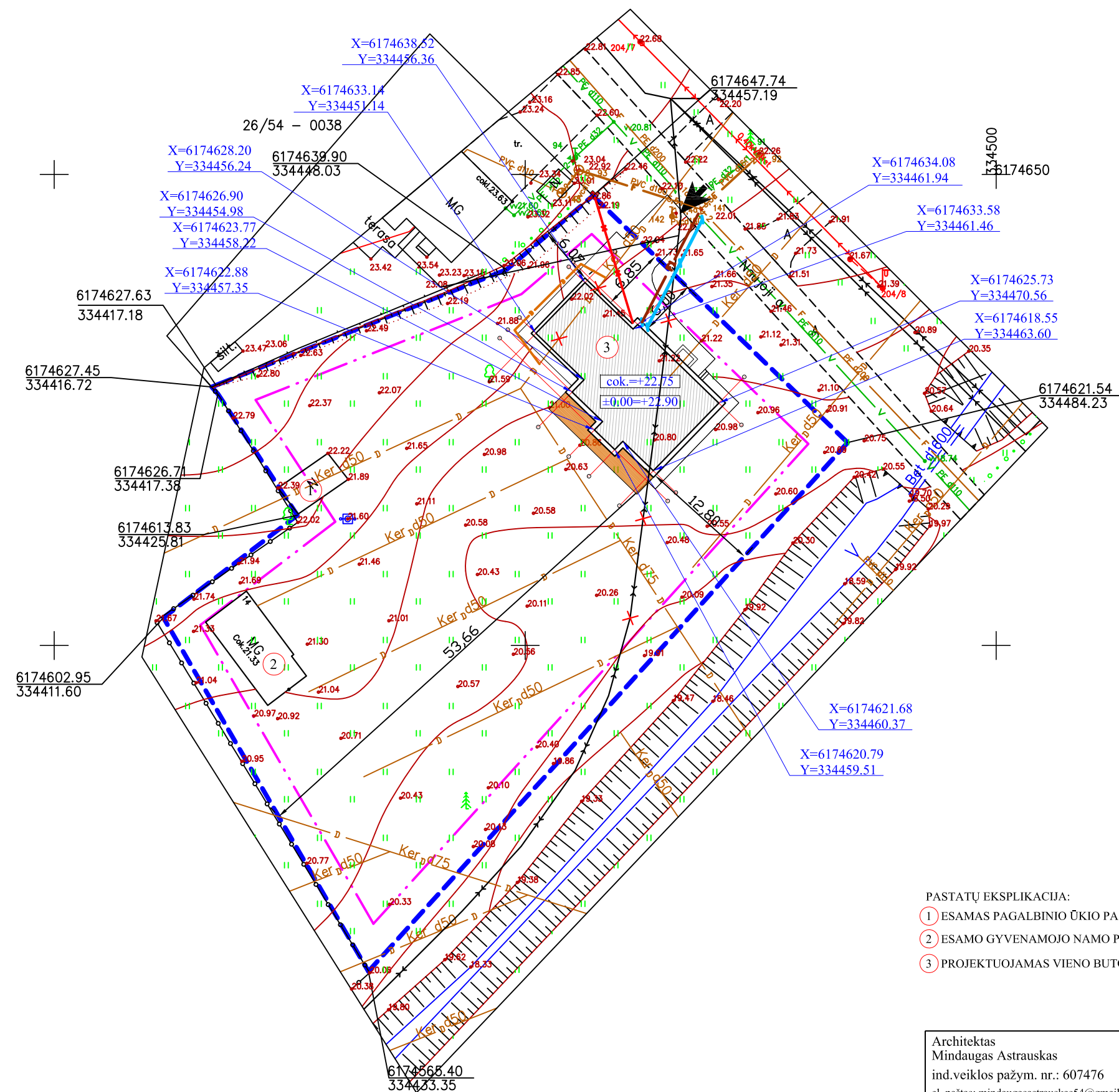

PASTATŲ EKSPLIKACIJA:

- ① ESAMAS PAGALBINIO ŪKIO PASKIRTIES PASTATAS
- ② ESAMO GYVENAMOJO NAMO PASKIRTIS KEIČIAMA Į PAGALBINIO ŪKIO PASKIRTIES PASTATĄ
- ③ PROJEKTUOJAMAS VIENO BUTO GYVENAMASIS NAMAS

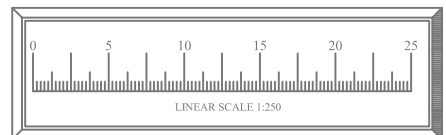

Architektas Mindaugas Astrauskas ind.veiklos pažym. nr.: 607476 el. paštas: mindaugasastrauskas54@gmail.com, tel.nr.: +370-605-56009	OBJEKTAS	GYVENAMOJO NAMO (unikalus nr.: 5595-4000-8014) PASKIRTIES KEITIMO Į PAGALBINIO ŪKIO PASKIRTIES PASTATĄ IR VIENO BUTO GYVENAMOJO NAMO, KLAIPĖDOS R. SAV., DOVILAI, NAUJOJI G.14, STATYBOS PROJEKTAS sklypo kad. nr.: 5544/0004:357	
AT. NR.		BRĖŽINYS	Laida
BM000954	PV	M.ASTRAUSKAS 2017.08	0
BM000954	ARCH	M.ASTRAUSKAS 2017.08	
TP	UŽSAKOVAS	RICHARD BOLZ su projektuojamais sprendiniais susipažinau ir tvirtinu:	Lapas Lapų 1 3
		2017.08 - TP - SP - 1 - 3	

VERTIKALINIS SKLYPO PLANAS M 1:500

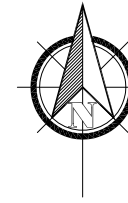

SKLYPO TECHNINIAI - EKONOMINIAI RODIKLIAI	
1. SKLYPO PLOTAS	3000m ²
2. PROJEKTUOJAMAS SKLYPO UŽSTATYMO TANKUMAS	13%
3. PROJEKTUOJAMAS SKLYPO UŽSTATYMO INTENSIVUMAS	15%
4. PROJEKTUOJAMAS SKLYPO UŽSTATYMO PLOTAS	309.49m ²
5. PROJEKTUOJAMO PASTATO AUKŠTINGUMAS	9.30m
PROJEKTUOJAMO VIENO BUTO GYVENAMOJO NAMO TECHNINIAI - EKONOMINIAI RODIKLIAI	
PROJEKTUOJAMO NAMO UŽSTATYMO PLOTAS	232.49m ²
GYVENAMASIS PLOTAS	147.54m ²
PAGALBINIS PLOTAS	193.11m ²
NAUDINGASIS PLOTAS	340.65m ²
BENDRASIS PLOTAS	390.90m ²

SUTARTINIAI ŽYMĖJIMAI:

- PROJEKTUOJAMO VIENO BUTO GYVENAMOJO NAMO IŠORINIS KONTŪRAS
- ±0.00=+22.90 PROJEKTUOJAMO PASTATO NULINĖ ALTITUDĖ
- cok.=+22.75 PROJEKTUOJAMO PASTATO COKOLIO ALTITUDĖ
- SKLYPO RIBA
- SKLYPO UŽSTATYMO RIBA
- 6195878.15 / 318451.98 PROJEKTUOJAMO PASTATO AŠIŲ SUSIKIRTIMO KOORDINATĖS
- EŽP-18.05 ESAMA ŽEMĖS PAVIRŠIAUS ALTITUDĖ
- PŽP-18.45 PROJEKTUOJAMA ŽEMĖS PAVIRŠIAUS ALTITUDĖ
- ESAMA GATVĖ
- ĮEJIMAS/ĮVAŽIAVIMAS Į SKLYPĄ

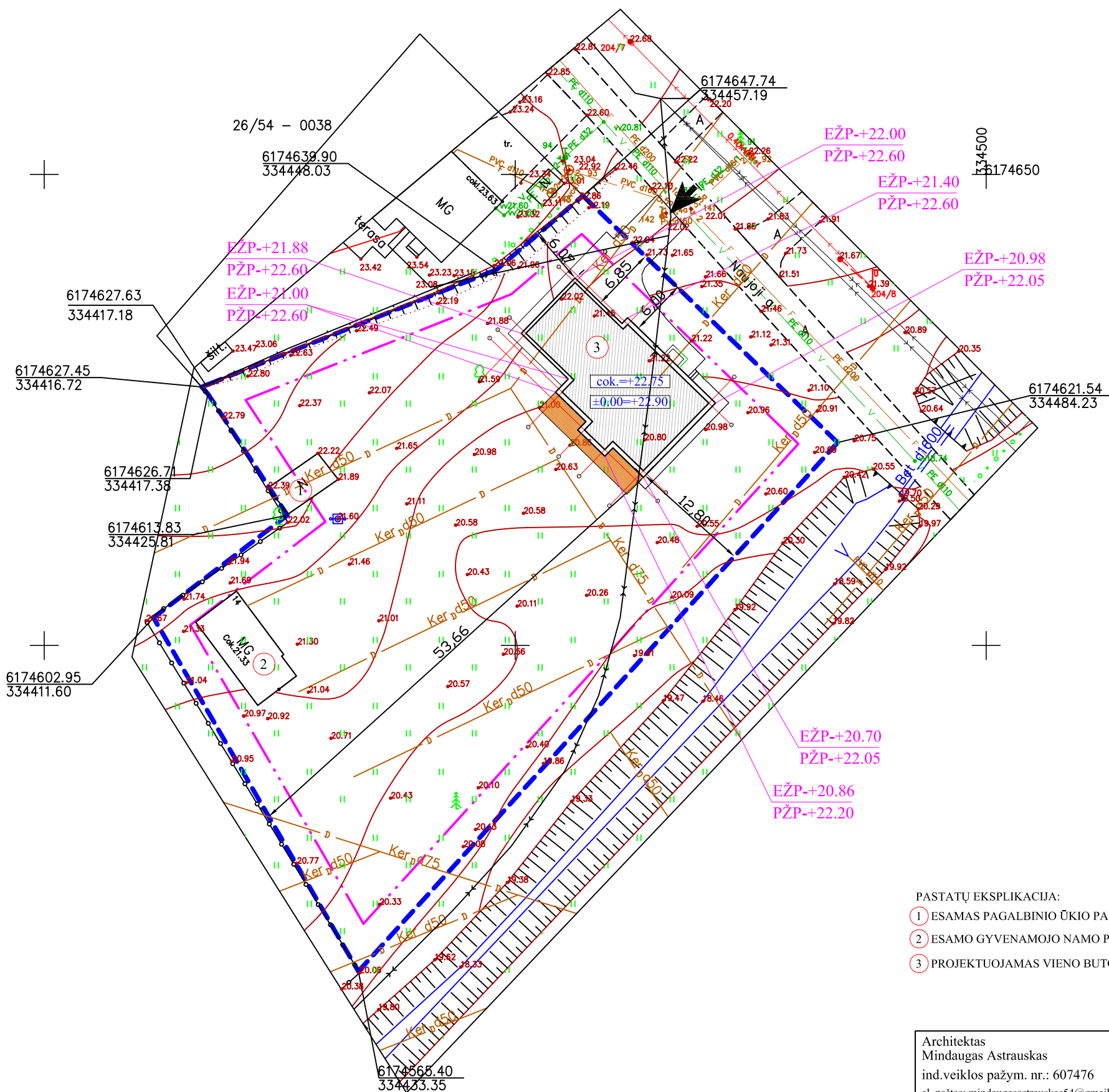

PASTATŲ EKSPLIKACIJA:

- ① ESAMAS PAGALBINIO ŪKIO PASKIRTIES PASTATAS
- ② ESAMO GYVENAMOJO NAMO PASKIRTIS KEIČIAMA Į PAGALBINIO ŪKIO PASKIRTIES PASTATĄ
- ③ PROJEKTUOJAMAS VIENO BUTO GYVENAMASIS NAMAS

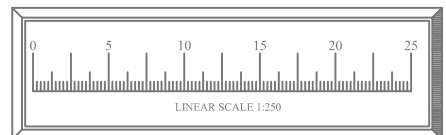

Architektas Mindaugas Astrauskas ind.veiklos pažym. nr.: 607476 el. paštas: mindaugasastrauskas54@gmail.com, tel.nr.: +370-605-56009				OBJEKTAS	GYVENAMOJO NAMO (unikalus nr.: 5595-4000-8014) PASKIRTIES KEITIMO Į PAGALBINIO ŪKIO PASKIRTIES PASTATĄ IR VIENO BUTO GYVENAMOJO NAMO, KLAIPĖDOS R. SAV., DOVILAI, NAUJOJI G.14, STATYBOS PROJEKTAS		
						sklypo kad. nr.: 5544/0004:357	
AT. NR.				BRĖŽINYS	VERTIKALINIS SKLYPO PLANAS M 1:500		
BM000954	PV	M.ASTRAUSKAS	2017.08				
BM000954	ARCH	M.ASTRAUSKAS	2017.08				
TP	UŽSAKOVAS RICHARD BOLZ su projektuojamais sprendimais susipažinau ir tvirtinu:			2017.08 - TP - SP - 2 - 3		Lapas 2	Lapų 3

SKLYPO PLANAS M 1:500

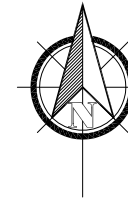

SKLYPO TECHNINIAI - EKONOMINIAI RODIKLIAI	
1. SKLYPO PLOTAS	3000m ²
2. PROJEKTUOJAMAS SKLYPO UŽSTATYMO TANKUMAS	13%
3. PROJEKTUOJAMAS SKLYPO UŽSTATYMO INTENSIVUMAS	15%
4. PROJEKTUOJAMAS SKLYPO UŽSTATYMO PLOTAS	309.49m ²
5. PROJEKTUOJAMO PASTATO AUKŠTINGUMAS	9.30m
PROJEKTUOJAMO VIENO BUTO GYVENAMOJO NAMO TECHNINIAI - EKONOMINIAI RODIKLIAI	
PROJEKTUOJAMO NAMO UŽSTATYMO PLOTAS	232.49m ²
GYVENAMASIS PLOTAS	147.54m ²
PAGALBINIS PLOTAS	193.11m ²
NAUDINGASIS PLOTAS	340.65m ²
BENDRASIS PLOTAS	390.90m ²

SUTARTINIAI ŽYMĖJIMAI:

- PROJEKTUOJAMO VIENO BUTO GYVENAMOJO NAMO IŠORINIS KONTŪRAS
- PROJEKTUOJAMO PASTATO NULINĖ ALTITUDĖ
- PROJEKTUOJAMO PASTATO COKOLIO ALTITUDĖ
- SKLYPO RIBA
- SKLYPO UŽSTATYMO RIBA
- PROJEKTUOJAMO PASTATO AŠIŲ SUSIKIRTIMO KOORDINATĖS
- ESAMA GATVĖ
- ĮEJIMAS Į VAŽIAVIMĄ Į SKLYPĄ
- KIEMO TAKELIAI BEI ĮVAŽIAVIMAS BETONINIŲ TRINKELIŲ AR KITA KIETA DANGA
- APŽELDINTAS PLOTAS
- NUMATOMI ŽEMAŪGIAI MEDŽIAI
- NUMATOMOS GYVATVARĖS, KRŪMAI
- AUTOMOBILIO PARKAVIMO VIETA

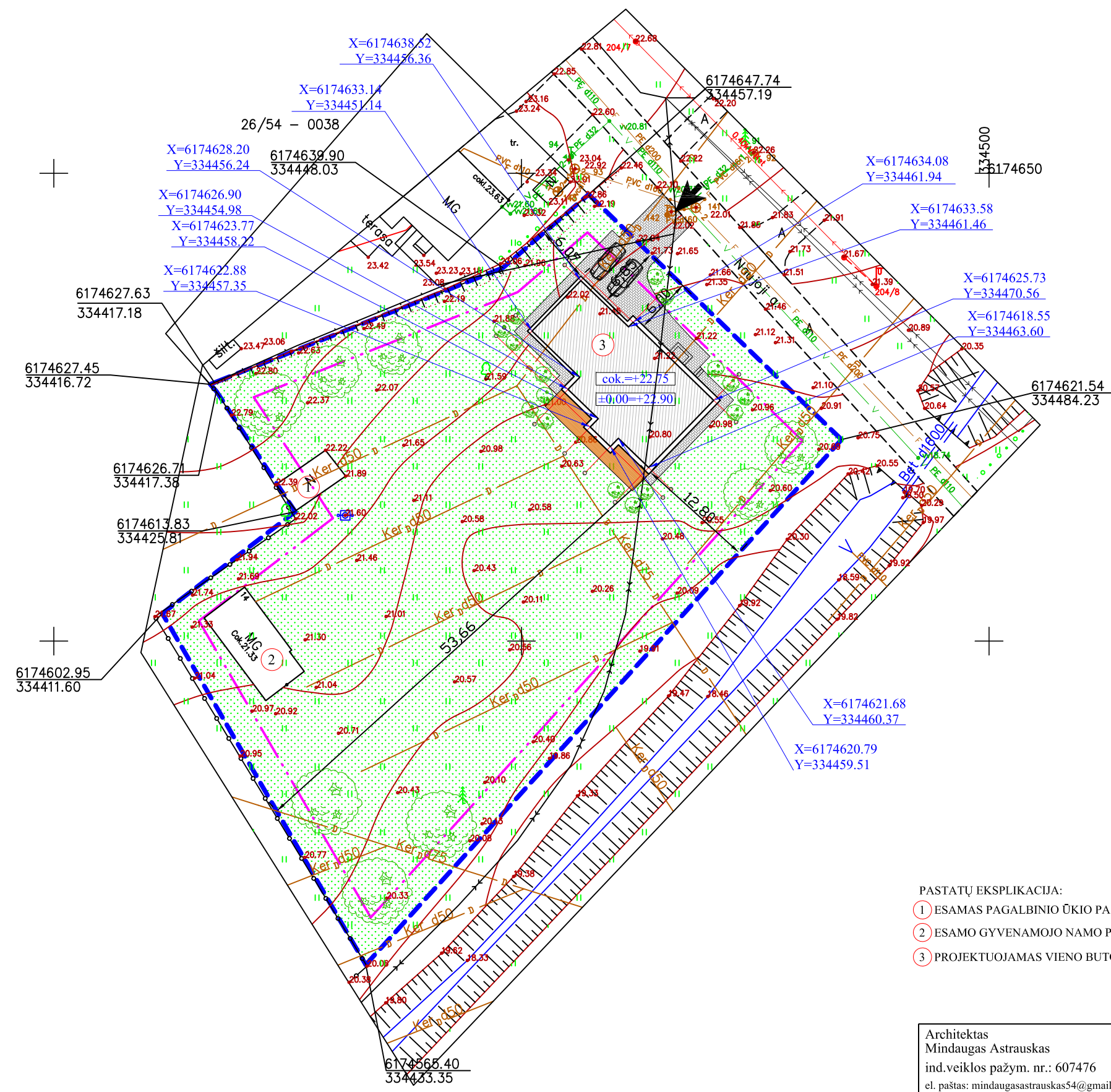

PASTATŲ EKSPLIKACIJA:

- ① ESAMAS PAGALBINIO ŪKIO PASKIRTIES PASTATAS
- ② ESAMO GYVENAMOJO NAMO PASKIRTIS KEIČIAMA Į PAGALBINIO ŪKIO PASKIRTIES PASTATĄ
- ③ PROJEKTUOJAMAS VIENO BUTO GYVENAMASIS NAMAS

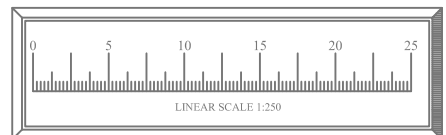

Architektas Mindaugas Astrauskas ind.veiklos pažym. nr.: 607476 el. paštas: mindaugasastrauskas54@gmail.com, tel.nr.: +370-605-56009				OBJEKTAS	GYVENAMOJO NAMO (unikalus nr.: 5595-4000-8014) PASKIRTIES KEITIMO Į PAGALBINIO ŪKIO PASKIRTIES PASTATĄ IR VIENO BUTO GYVENAMOJO NAMO, KLAIPĖDOS R. SAV., DOVILAI, NAUJOJI G.14, STATYBOS PROJEKTAS sklypo kad. nr.: 5544/0004:357	
AT. NR.				BRĖŽINYS	Laida	
BM000954	PV	M.ASTRAUSKAS	2017.08		SKLYPO PLANAS M 1:500	0
BM000954	ARCH	M.ASTRAUSKAS	2017.08			
TP	UŽSAKOVAS	RICHARD BOLZ su projektuojamais sprendimais susipažinau ir tvirtinu:			Lapas	Lapų
					2017.08 - TP - SP - 3 - 3	3 / 3

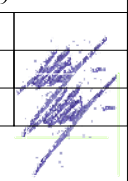

Architektas Mindaugas Astrauskas ind.veiklos pažym. nr.: 607476 el. paštas: mindaugasastrauskas54@gmail.com, tel.nr.: +370-605-56009				OBJEKTAS GYVENAMOJO NAMO (unikalus nr.: 5595-4000-8014) PASKIRTIES KEITIMO Į PAGALBINIO ŪKIO PASKIRTIES PASTATĄ IR VIENO BUTO GYVENAMOJO NAMO, KLAIPĖDOS R. SAV., DOVILAI, NAUJOJI G.14, STATYBOS PROJEKTAS sklypo kad. nr.: 5544/0004:357	
AT. NR.				BRĖŽINYS	Laida
BM000954	PV	M.ASTRAUSKAS	2017.08		0
BM000954	ARCH	M.ASTRAUSKAS	2017.08		PIRMO AUKŠTO PLANAS M 1:100 (SU NUMATOMU BALDŲ IŠDĖSTYMU)
TP	UŽSAKOVAS RICHARD BOLZ su projektuojamais sprendiniais susipažinau ir tvirtinu:			2017.08 - TP - AS - 1 - 7	Lapas 1
					Lapų 7

RŪSIO PLANAS M1:100

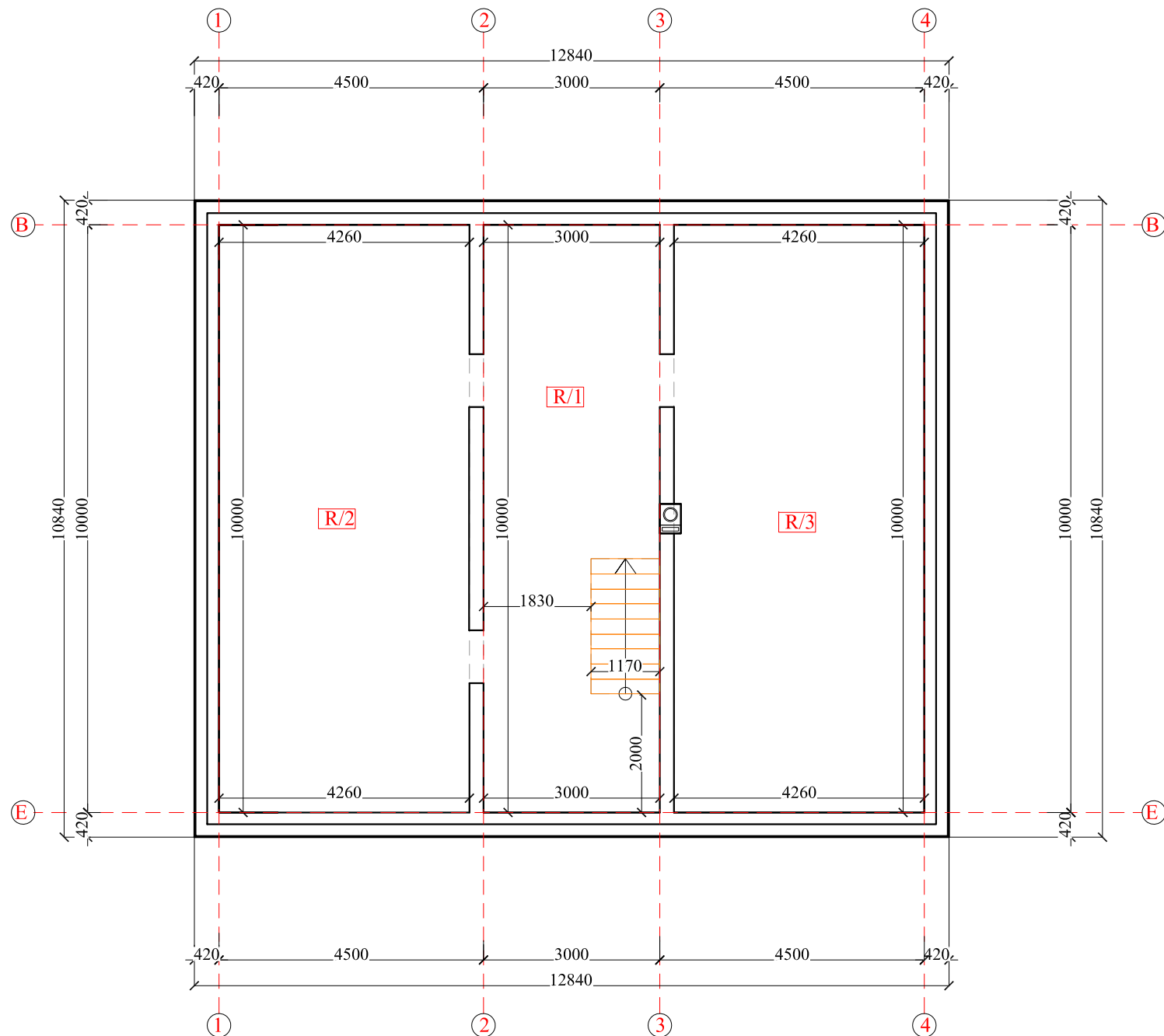

RŪSIO PATALPŲ EKSPLIKACIJA		
Nr.	Patalpa	m ²
R/1	Pagalbinė patalpa	27.30
R/2	Katilinė	42.60
R/3	Pagalbinė patalpa	42.60
Pagalbinis plotas		112.50
Bendras rūsio plotas		112.50

PASTATO PATALPŲ EKSPLIKACIJA	
	m ²
Gyvenamasis plotas	147.54
Pagalbinis plotas	193.11
Naudingas plotas	340.65
Rūsio plotas	112.50
Garažo plotas	50.25
Bendras pastato plotas	390.90

SUTARTINIAI ŽYMĖJIMAI:

- 1/1 aukšto/ patalpos numeris
- ← ventiliacijos anga
- ← dūmų ištraukimo anga
- proj. išorinės ir vidinės nešančios mūro sienos 180mm 240mm blok.
- proj. vidinės pertvaros 120mm blok.
- proj. termoizoliacijos sluoksnis

Architektas Mindaugas Astrauskas ind.veiklos pažym. nr.: 607476 el. paštas: mindaugasastrauskas54@gmail.com, tel.nr.: +370-605-56009				OBJEKTAS GYVENAMOJO NAMO (unikalus nr.: 5595-4000-8014) PASKIRTIES KEITIMO Į PAGALBINIO ŪKIO PASKIRTIES PASTATĄ IR VIENO BUTO GYVENAMOJO NAMO. KLAIPĖDOS R. SAV., DOVILAI, NAUJOJI G.14, STATYBOS PROJEKTAS sklypo kad. nr.: 5544/0004:357	
AT. NR.				BRĖŽINYS	Laida
BM000954	PV	M.ASTRAUSKAS	2017.08		PIRMO AUKŠTO PLANAS M 1:100 (SU NUMATOMU BALDŲ IŠDĖSTYMU)
BM000954	ARCH	M.ASTRAUSKAS	2017.08		
TP	UŽSAKOVAS RICHARD BOLZ su projektuojamais sprendimais susipažinau ir tvirtinu:			2017.08 - TP - AS - 2 - 7	Lapas 2
					Lapų 7

PIRMO AUKŠTO PLANAS SU NUMATOMU BALDŲ IŠDĖSTYMU M1:100

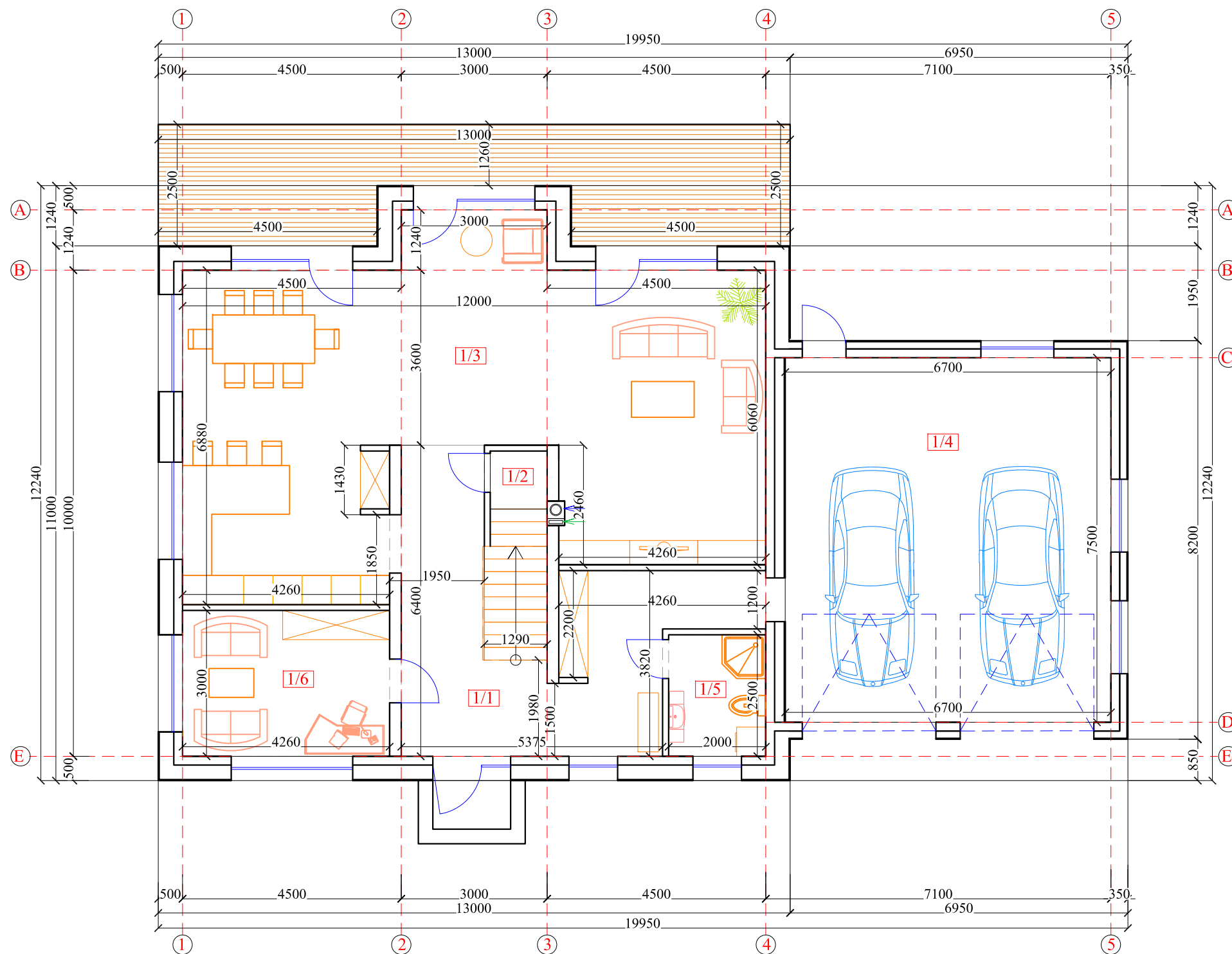

1 AUKŠTO PATALPŲ EKSPLIKACIJA		
Nr.	Patalpa	m ²
1/1	Koridorius/holas	24.42
1/2	Laiptinė	1.40
1/3	Svetainė/virtuvė/valg.	71.31
1/4	Garažas	50.25
1/5	San. mazgas	5.00
1/6	Darbo kambarys	12.78
Gyvenamasis plotas		84.09
Pagalbinis plotas		30.82
Naudingas plotas		114.91
Garažo plotas		50.25
Bendras 1 aukšto plotas		165.16

PASTATO PATALPŲ EKSPLIKACIJA	
	m ²
Gyvenamasis plotas	147.54
Pagalbinis plotas	193.11
Naudingas plotas	340.65
Rūsio plotas	112.50
Garažo plotas	50.25
Bendras pastato plotas	390.90

SUTARTINIAI ŽYMĖJIMAI:

- 1/1 aukšto/ patalpos numeris
- ← ventiliacijos anga
- ← dūmų ištraukimo anga
- proj. išorinės ir vidinės nešančios mūro sienos 180mm 240mm blok.
- proj. vidinės pertvaros 120mm blok.
- proj. termoizoliacijos sluoksnis

Architektas Mindaugas Astrauskas ind.veiklos pažym. nr.: 607476 el. paštas: mindaugasastrauskas54@gmail.com, tel.nr.: +370-605-56009				OBJEKTAS	GYVENAMOJO NAMO (unikalus nr.: 5595-4000-8014) PASKIRTIES KEITIMO Į PAGALBINIO ŪKIO PASKIRTIES PASTATĄ IR VIENO BUTO GYVENAMOJO NAMO. KLAIPĖDOS R. SAV., DOVILAI, NAUJOJI G.14, STATYBOS PROJEKTAS sklypo kad. nr.: 5544/0004:357	
AT. NR.				BRĖŽINYS	Laida	
BM000954	PV	M.ASTRAUSKAS	2017.08		PIRMO AUKŠTO PLANAS M 1:100 (SU NUMATOMU BALDŲ IŠDĖSTYMU)	
BM000954	ARCH	M.ASTRAUSKAS	2017.08		0	
TP	UŽSAKOVAS RICHARD BOLZ su projektuojamais sprendimais susipažinau ir tvirtinu:			2017.08 - TP - AS - 3 - 7	Lapas	Lapų
					3	7

ANTRO AUKŠTO PLANAS SU NUMATOMU BALDŲ IŠDĖSTYMU M1:100

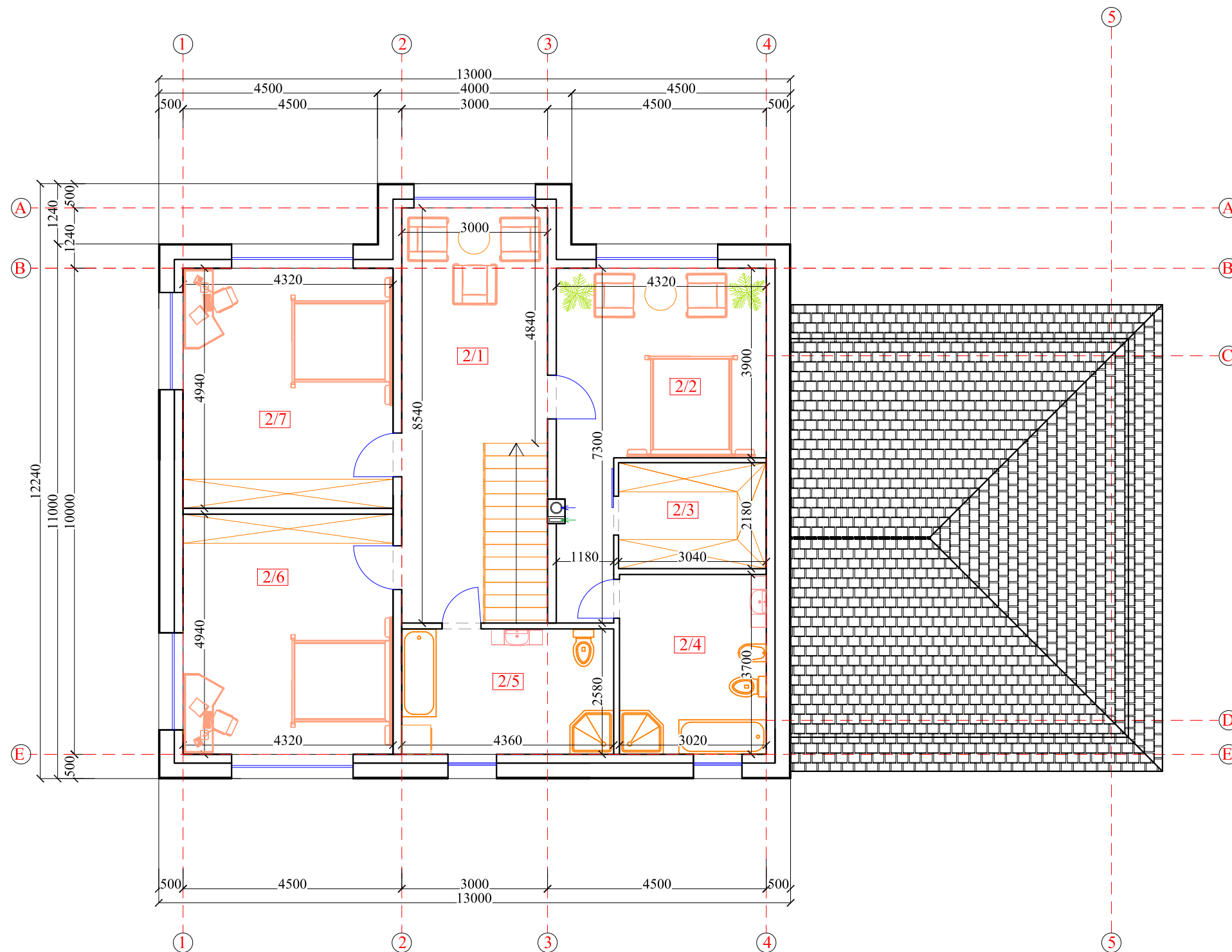

2 AUKŠTO PATALPŲ EKSPLIKACIJA		
Nr.	Patalpa	m ²
2/1	Prieškambaris/holas	20.74
2/2	Kambarys	20.77
2/3	Drabužinė	6.63
2/4	San. mazgas	11.17
2/5	San. mazgas	11.25
2/6	Kambarys	21.34
2/7	Kambarys	21.34
Gyvenamasis plotas		63.45
Pagalbinis plotas		49.79
Naudingas plotas		113.24
Bendras 2 aukšto plotas		113.24

PASTATO PATALPŲ EKSPLIKACIJA	
	m ²
Gyvenamasis plotas	147.54
Pagalbinis plotas	193.11
Naudingas plotas	340.65
Rūšio plotas	112.50
Garažo plotas	50.25
Bendras pastato plotas	390.90

SUTARTINIAI ŽYMĖJIMAI:

- 1/1 aukšto/ patalpos numeris
- ← ventiliacijos anga
- ← dūmų ištraukimo anga
- proj. išorinės ir vidinės nešančios mūro sienos 180mm 240mm blok.
- proj. vidinės pertvaros 120mm blok.
- proj. termoizoliacijos sluoksnis

Architektas Mindaugas Astrauskas ind.veiklos pažym. nr.: 607476 el. paštas: mindaugasastrauskas54@gmail.com, tel.nr.: +370-605-56009				OBJEKTAS	GYVENAMOJO NAMO (unikalus nr.: 5595-4000-8014) PASKIRTIES KEITIMO Į PAGALBINIO ŪKIO PASKIRTIES PASTATĄ IR VIENO BUTO GYVENAMOJO NAMO. KLAIPĖDOS R. SAV., DOVILAI, NAUJOJI G.14, STATYBOS PROJEKTAS sklypo kad. nr.: 5544/0004:357	
AT. NR.				BRĖŽINYS	Laida	
BM000954	PV	M.ASTRAUSKAS	2017.08		PIRMO AUKŠTO PLANAS M 1:100 (SU NUMATOMU BALDŲ IŠDĖSTYMU)	
BM000954	ARCH	M.ASTRAUSKAS	2017.08		0	
TP	UŽSAKOVAS RICHARD BOLZ su projektuojamais sprendimais susipažinau ir tvirtinu:			2017.08 - TP - AS - 4 - 7	Lapas	Lapų
					4	7

STOGO PLANAS M1:100

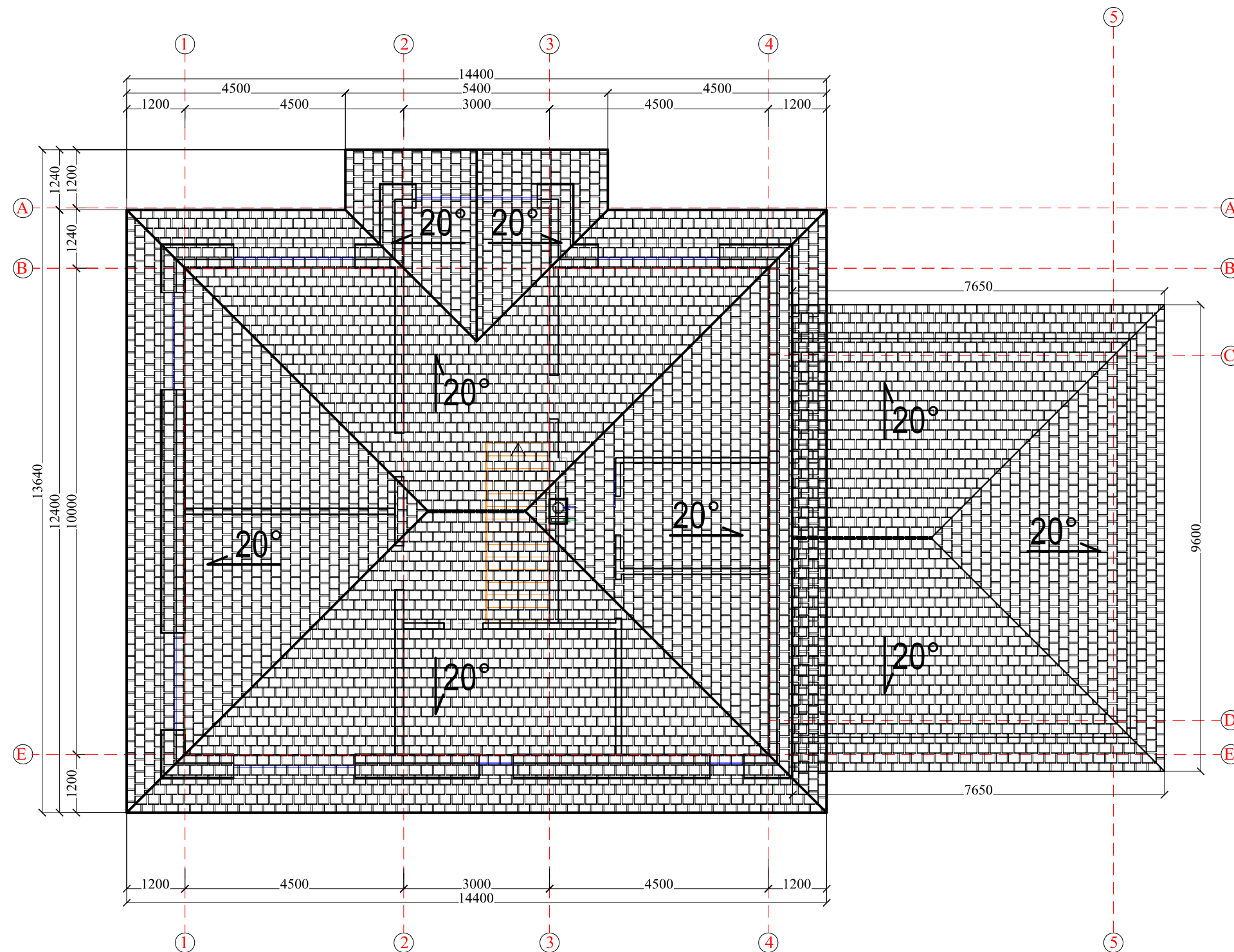

Stogo dangos specifikacija		
Poz. Nr.	Pavadinimas ir charakteristika	Kiekis m ²
1.	Skardos lakštai	280.00

Pastaba: stogo dangos kiekiai nurodyti grynojo stogo ploto.
Stogo dangos kiekius tikslinti pagal gamintojo specifikacijas.

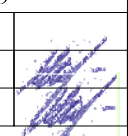
Architektas Mindaugas Astrauskas ind.veiklos pažym. nr.: 607476 el. paštas: mindaugasastrauskas54@gmail.com, tel.nr.: +370-605-56009				OBJEKTAS GYVENAMOJO NAMO (unikalus nr.: 5595-4000-8014) PASKIRTIES KEITIMO Į PAGALBINIO ŪKIO PASKIRTIES PASTATĄ IR VIENO BUTO GYVENAMOJO NAMO. KLAIPĖDOS R. SAV., DOVILAI, NAUJOJI G.14, STATYBOS PROJEKTAS sklypo kad. nr.: 5544/0004:357	
AT. NR.				BRĖŽINYS	Laida
BM000954	PV	M.ASTRAUSKAS	2017.08		PIRMO AUKŠTO PLANAS M 1:100 (SU NUMATOMU BALDŲ IŠDĖSTYMU)
BM000954	ARCH	M.ASTRAUSKAS	2017.08		
TP	UŽSAKOVAS RICHARD BOLZ su projektuojamais sprendiniais susipažinau ir tvirtinu:			2017.08 - TP - AS - 6 - 7	Lapas 6 Lapų 7