

<i>Statytojas (užsakovas) :</i>	ARVYDAS ŽVIKAS			
<i>Objektas :</i>	GARAŽO 2G1p, JONAVOJE, PANERIŲ G. 4, REKONSTRAVIMO IR DALIES PATALPŲ PASKIRTIES KEITIMO Į SANDĖLIAVIMO PATALPAS (IKI 49%), PROJEKTAS.			
<i>Adresas:</i>	JONAVOS M., PANERIŲ G. 4, KAD. NR. 4610/0015:160			
<i>Stadija :</i>	PRIŠPROJEKTINIAI PASIŪLYMAI (PP)			
<i>Projekto dalis:</i>	BENDROJI, SKLYPO PLANO (SP), ARCHITEKTŪRINĖ (SA)			
<i>Statinio kategorija:</i>	NEYPATINGAS			
<i>Statybos rūšis:</i>	REKONSTRAVIMAS			
<i>Rengėjas:</i>	ELENA ZAKARAUSKIENĖ, ATESTATO NR. 26479 INDIVIDUALIOS VEIKLOS VYKDYMO PAŽYMA NR. 674296			
<i>Adresas:</i>	VILNIAUS G. 67-19, GRIGIŠKĖS, VILNIAUS M.SAV.			
<i>Kontaktiniai duomenys:</i>	MOB. TEL. 8~659 92861, ELENA.ZAKARAUSKIENE@GMAIL.COM			
<i>Žymuo:</i>	1705-XX-PP			
PAREIGOS	PAVARDĖ	ATESTATAS	DATA	PARAŠAS
PV	E. Zakarauskiene	26479	2017-09	
Architektė	R.Vaitekonytė-Mačiulienė	A1789	2017-09	



PRITARIU:

Administracijos direktorius

Mindaugas Majauskas

(parašas)

(data)

PROJEKTINIŲ PASIŪLYMŲ RENGIMO UŽDUOTIS

2017m. rugsėjo 6d. Nr. P-04

1.	INFORMACIJA APIE SUMANYTĄ PROJEKTUOTI STATINĮ	
	Pavadinimas (nurodomas techninio projekto pavadinimas)	Garažo 2G1p, Jonavos mieste, Panerių g. 4, rekonstravimo projektas
	Statybos rūšis	Rekonstravimas
	Statinio kategorija	Neypatingas
	Statinio pagrindinė naudojimo paskirtis	Garažų paskirties pastatas
	Žemės sklypo ir statinio rodikliai:	
	Adresas:	Jonavos miestas, Panerių g. 4
	Unikalus Nr.:	4610-0015-0160
	Kadastrinis Nr.:	4610/0015:160
	Pagrindinė tikslinė naudojimo paskirtis:	Kita
	Žemės sklypo naudojimo būdai:	Susisiekimo ir inžinerinių komunikacijų aptarnavimo objektų teritorijos
	Žemės sklypo plotas:	0.1000ha
	Užstatymo tankumas:	32-33%
	Užstatymo intensyvumas:	32-33%
	Projektuojamo pastato užstatymo plotas:	226m ² - 240m ²
	Projektuojamo pastato bendras plotas:	224m ² -230m ²
	Projektuojamo pastato aukštis:	iki 8,25m
	Automobilių skaičius (įskaitant ir ŽN):	iki 5 vietų (3 vietos garaže)
	Želdynų plotas:	apie 20% teritorijos ploto (ne mažiau kaip 12%)
2.	PROJEKTINIŲ PASIŪLYMŲ PASKIRTIS	
	<ul style="list-style-type: none">- nustatyti žemės sklypo teritorijos naudojimo reglamento parametrus, kai Teritorijų planavimo įstatymo 20 straipsnio nustatytais atvejais neparengti teritorijų planavimo dokumentai ir statyba konkrečiame žemės sklype leidžiama;- informuoti visuomenę apie statinio, kuriam Teritorijų planavimo įstatymo 20 straipsnyje nustatytais atvejais neparengti teritorijų planavimo dokumentai ir statyba konkrečiame sklype leidžiama, numatomą projektavimą;- išreikšti Statytojo (užsakovo) sumanyto projektuoti statinio architektūros ir kitų pagrindinių sprendinių idėją;- specialiesiems architektūros reikalavimams nustatyti.	
3.	PROJEKTINIŲ PASIŪLYMŲ SUDĖTIS	
	3.1. Aiškinamasis raštas; 3.2. Sklypo plano su gretima urbanistine aplinka schema; 3.3. Pastato planas; 3.4. Pastato fasadai.	
4.	STATYTOJO (UŽSAKOVO) PATEIKIAMAI DOKUMENTAI	
	4.1. Žemės sklypo planas; 4.2. NTR pažymėjimas; 4.3. Sklype esančių statinių NTR pažymėjimai; 4.4. Bendrasavininkų ir Nacionalinės žemės tarnybos sutikimai;	

5.	PROJEKTINIŲ PASIŪLYMŲ VAIZDINĖ MEDŽIAGA	
	- pastato su gretima urbanistine aplinka vaizdinė informacija – schema.	
6.	KITI DUOMENYS:	
	Projektinių pasiūlymų parengimo terminai	2017-08
	Statytojui pateikiamų projektinių pasiūlymų kopijų kiekis	2

Statytojas (užsakovas):

Arvydas Žvikas
8 655 66776

.....

Vykdytojas (projektuotojas):

Elena Zakarauskiene
8 659 92861

.....

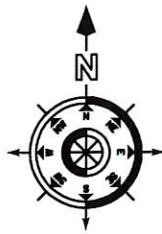

4200
5050

63/40-0092 63/40-0093

SUTARTINIAI ŽYMĖJIMAI	
	PROJEKTUOJAMOS PATALPOS
	[VAŽIAVIMAS/ĖJIMAS STATINĮ]
	AUTOMOBILIŲ PARKAVIMO VIETOS
	ESAMOS TRINKELĖS
	ESAMOS PRIVAŽIAVIMAS (ASFALTUOTAS)
	VEJA



SITUACIJOS SCHEMA

OBJEKTO VIETA



16103800
518000

Koordinatų sistema : LKS-94
Aukščių sistema : LAS07
Lauko darbai atlikti 2017 m. balandžio mėn.

PAREIGOS	PAVARDĖ	PARAŠAS
SAVININKAS	V. RUKŠENAS	
VYKDYTOJAS	N. TARASOVAS	

INDIVIDUALI V. RUKŠENO ĮMONĖ
Licencijos Nr. 253TK-132 Ištuota 2005-02-18
Kvalifikacijos paž. Nr. 1GKV-466 Ištuota 2011-07-19
Kvalifikacijos paž. Nr. 1GKV-251 Ištuota 2011-06-07

OBJEKTAI : ŽEMĖS SKLYPAS 4610/0015:80; :160
J. RALIO G. 2; 4 JONAVA
(Projektavimui)

UŽSAKOVAS	BRĖŽINYS	DALIS	Obj. Nr.	MASTELIS	LAPO Nr.	DATA
ARVYDAS ŽVIKAS	TOPONUOTRAUKA	GEODEZINĖ	JT54/2017	M 1:500	1	2017-04-10

ATESTATO NR.	E. Zakaraskienė, individualios veiklos vykdymo pažyma Nr. 674296 el.paštas elena.zakaraskiene@gmail.com. Tel. 8-659 92861			Objekto pavadinimas ir adresas: Garažo 2G1p, Jonavos m., Panerių g. 4, rekonstravimo projektas.	
	PAREIGOS	V. PAVARDĖ	PARAŠAS	Situacijos schema, M1:500	Laida
26479	PV	E. Zakaraskienė			0
Etapas	Užsakovas:			Objekto Nr.	Lapas
SC	Arvydas Žvikas			1711-XX-SC	1

**GARAŽO 2G1p, JONAVOJE, PANERIŲ G. 4, REKONSTRAVIMO IR DALIES PATALPU
PASKIRTIES KEITIMO Į SANDĖLIAVIMO PATALPAS (IKI 49 %), PROJEKTAS.
NEYPATINGAS STATINYS
AIŠKINAMASIS RAŠTAS (BD ir SA)**

IVADAS

E. Zakarauskienė statytojo Arvydo Žviko užsakymu parengė pastato – garažo 2G1p, Panerių g. 4, Jonavos mieste, rekonstravimo, įrengiant dalį (iki 49% ploto) sandėliavimo patalpų, projekto priešprojektinius pasiūlymus viešinimo procedūrai.

1. PROJEKTINIAI SPRENDIMAI

1.1. SKLYPO PLANAS

1.1.1. TERITORIJA, RELJEFAS

Sklypas yra netaisyklingos formos. Reljefas pakankamai lygus, su nedideliu žemėjimu link pietinės sklypo pusės. Projektavimo metu reljefas nekeičiamas.

1.1.2. ŽEMĖS SKLYPAS

Nagrinėjamas sklypas yra Panerių g. 4, Jonava (kad. Nr. 4610/0015:160).

Sklypo paskirtis – kita. Naudojimo būdas – susisiekiimo ir inžinerinių komunikacijų aptarnavimo objektų teritorijos.

Bendras sklypo plotas – 0,1000 ha.

Sklype yra registruoti pastatai – garažas 2G1p (unik. Nr. 4695-6001-6010), sandėlis 3F1p (unik. Nr. 4695-6001-6021) ir garažas 4G1p (unik. Nr. 4400-1121-8420)

Nustatyti servitutai: nėra.

Specialiosios žemės ir miško naudojimo sąlygos:

XLVIII. Šilumos ir karšto vandens tiekimo tinklų apsaugos zonos.

VI. Elektros linijų apsaugos zonos;

Planuojamas želdynų užimamas plotas sklype sudarys daugiau kaip 10% sklypo ploto.

Įvažiavimas į sklypą esamas iš šiaurės pusės, iš Panerių gatvės. Esamas kelias asfaltuotas. Automobilių stovėjimo aikštelė asfaltuota.

Vadovaujantis STR 2.06.04:2014 „GATVĖS IR VIETINĖS REIKŠMĖS KELIAI. BENDRIEJI REIKALAVIMAI“ 112 punktu ir 30 lentelė (Automobilių stovėjimo vietų minimalus skaičius) skaičiuojamos automobilių parkavimo vietų skaičius:

- garažo 2G1p priestate 1g1p projektuojamų sandėliavimo patalpų (2 aukšte) plotas iki 75m², taigi numatoma 1 parkavimo vieta (įskaitant žmonių su negalia vietą).
- garaže 2G1p lieka du boksai, kuriuose ir parkuojami automobiliai.
- garaže 4G1p yra boksai, kuriuose ir parkuojami automobiliai.
- sandėlio 3F1p patalpų plotas 21,27 m², taigi numatoma 1 parkavimo vieta.

Iš viso papildomai numatoma 2 parkavimo vietos (įskaitant vietą žmonėms su negalia netoli įėjimo į garažo 2G1p pastatą). Kiti automobiliai parkuojami garažuose.

Sklype yra įrengti centralizuoti tinklai – šilumos ir karšto vandens tiekimo, elektros linijos.

1.2. STATINIO ARCHITEKTŪRA

1.2.1. PLANINIS – ERDVINIS SPRENDIMAS

Sklype yra registruotas pastatas – garažas 2G1p (unik. Nr. 4695-6001-6010). Numatomas šio garažo rekonstravimas, įrengiant dalį (iki 49 % ploto) sandėliavimo paskirties patalpų (priestate 1g1p). Pirmame aukšte, numatoma bendra garažo patalpa 3 automobiliams ir projektuojami laiptai užlipimui į antrame aukšte projektuojamą sandėliavimo patalpą. Pirmame aukšte dveji iš trijų garažo vartų užmūrijami ir įstatomi langai. Paliekama viena vartų anga ir projektuojami nauji pakeliami vartai.

1705 - XX-PP-BAR-01	Lapas	Lapų	Laida
	1	2	0

Projektuojama nauja pirmo aukšto perdanga, naujos antro aukšto lauko sienų ir stogo atraminės konstrukcijos, nauja stogo danga bei nauji langai orientuoti į rytų ir vakarų puses. Pastato fasadai yra apšiltinami 20cm putų polisterolio plokšte. Fasadai tinkuojami, derinant spalvas analogiškas spalvas su gretimu komerciniu statiniu (Panerių g. 2). Stogo danga profiliuota skarda.

Prie pastato numatomos 2 automobilių stovėjimo vietos (įskaitant ir vietą žmonėms su negalia). Sklypo plotas – 1000 m². Užstatymas nesikeičia (tik apšiltinamos lauko sienos). Užstatymo tankumas iki 32%. Užstatymo intensyvumas iki 35%. Bendras garažo 2G1p pastato plotas iki 215,68 m².

1.2.2. KONSTRUKCINIS SPRENDIMAS

Keičiama garažo perdanga virš pirmo aukšto į g/b plokščių arba gelžbetonio monolito. Projektuojamos naujos atraminės lauko sienos iš mūro blokelių ir plytų, nauja medinė stogo konstrukcija, stogas dengiamas skarda. Projektuojamos naujos g/b sijos virš pirmo aukšto garažo vartų ir langų bei virš antro aukšto langų angų.

Pamatai esami – juostiniai gelžbetoniniai. Liejamas naujas pamatas palei ašį nr. 2. Pirmo aukšto sienos esamos – plytų mūras.

1.3. NATŪRALUS IR DIRBTINAS APŠVIETIMAS

Patalpos apšviečiamos pro langus lauko sienose (šoniniu natūraliuoju apšvietimu). Įrengiamas dirbtinis apšvietimas sprendžiamas atskiru elektrotechninės dalies projektu pagal Lietuvos higienos normas HN:98 2000 „Natūralus ir dirbtinis darbo vietų apšvietimas. Apšvietos ribinės vertės ir bendrieji matavimo reikalavimai“.

1.4. LAUKO IR VIDAUS APDAILA

- Lauko sienų apdaila – dekoratyvinis tinkas;
- Patalpų vidaus sienos ir pertvaros dengiamos gipskartonių, glaistomos ir dažomos;
- Langai, vartai ir durys išbaigta gamyklinė apdaila;
- Lubos dengiamos gaisrui atspariu gipskartonių, glaistomos ir dažomos;
- Cokolis dekoratyvinio tinko apdailos;
- Stogas vienšlaitis, dengtas skrada.

1.5. LAUKO VANDENTIEKIS IR NUOTEKOS, ELEKTRA, RYŠIAI

Vandentiekio tiekimas ir nuotekų šalinimas nenumatomi, nes neprojektuojamas tualetas. Elekros tiekimas esamas, pagal sutartis su AB “ESO” (buvusi AB “LESTO”). Ryšių tinklai neįrengiami.

Statinio projekto vadovas E. Zakarauskienė  Kval. at. Nr. 26479

1705-XX-PP-BAR-01	Lapas	Lapų	Laida
	2	2	0

SITUACIJOS SCHEMA



OBJEKTO VIETA

SUTARTINIAI ŽYMĖJIMAI	
	SKLYPO RIBA
	REKONSTRUOJAMOS PATALPOS
	ĮVAŽIAVIMAS/ĖJIMAS Į STATINĮ
	AUTOMOBILIŲ PARKAVIMO VIETOS
	ESAMOS TRINKELĖS
	ESAMOS PRIVAŽIAVIMAS (ASFALTUOTAS)
	VEJA

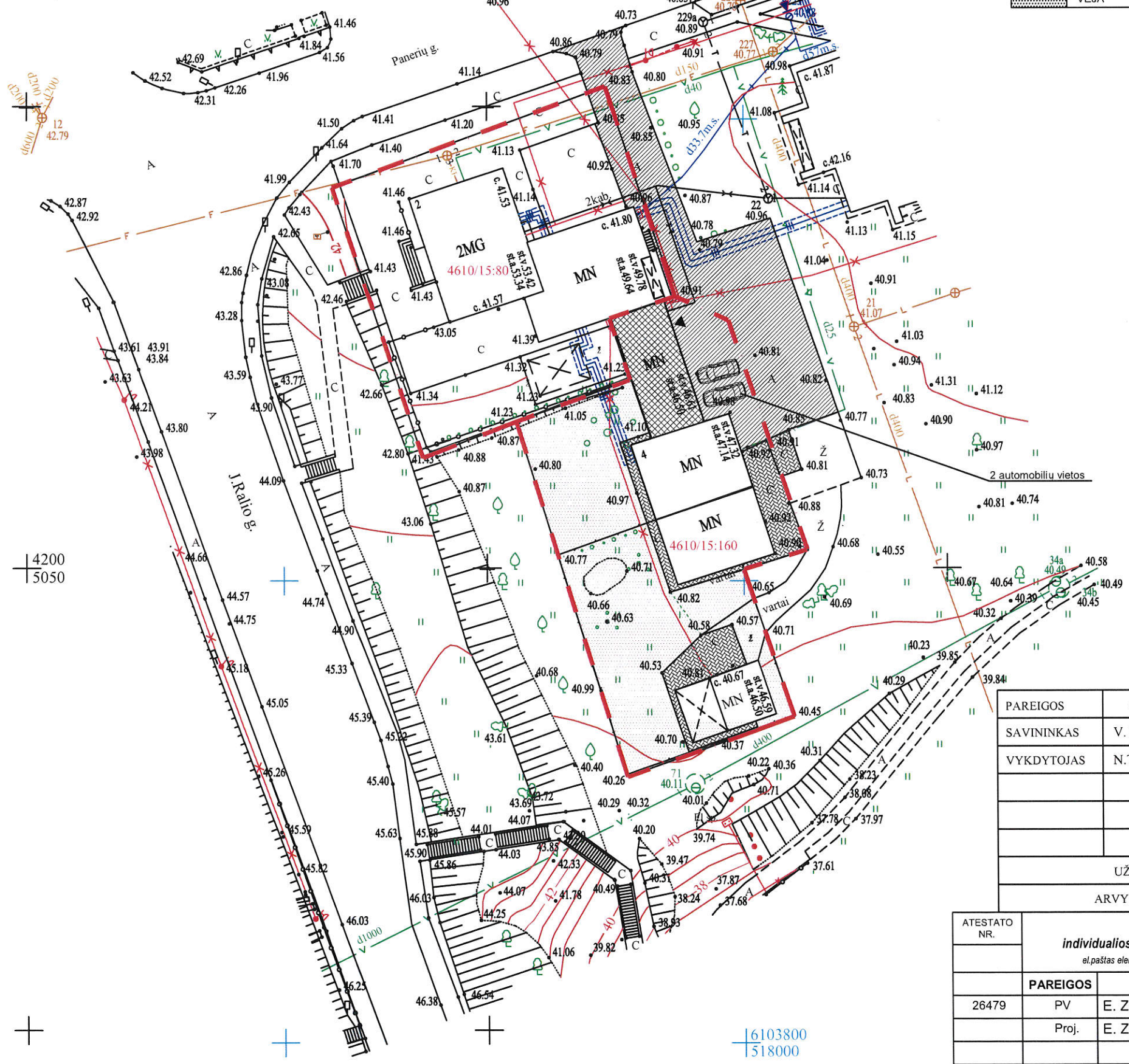
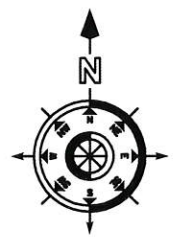

4200
5050

6103800
518000

Koordinatų sistema : LKS-94
Aukščių sistema : LAS07
Lauko darbai atlikti 2017 m. balandžio mėn.

PAREIGOS	PAVARDĖ	PARAŠAS	INDIVIDUALI V.RUKŠENO ĮMONĖ			
SAVININKAS	V. RUKŠĖNAS		Licencijos Nr.253TK-132 Išduota 2005-02-18	Kvalifikacijos paž. Nr.1GKV-466 Išduota 2011-07-19	Kvalifikacijos paž. Nr.1GKV-251 Išduota 2011-06-07	
vykdytojas	N.TARASOVAS		OBJEKTAS : ŽEMĖS SKLYPAS 4610/0015:80; :160 J.RALIO G.2; 4 JONAVA (Projektavimui)			
UŽSAKOVAS	BRĖŽINYS	DALIS	Obj. Nr.	MASTELIS	LAPO Nr.	DATA
ARVYDAS ŽVIKAS	TOPONUOTRAUKA	GEODEZINĖ	JT54/2017	M 1:500	I	2017-04-10

ATESTATO NR.	E. Zakaraskienė, individualios veiklos vykdymo pažyma Nr. 674296 el.paštas elena.zakaraskiene@gmail.com. Tel. 8-659 92861			Objekto pavadinimas ir adresas: Garazo 2G1p, Jonavoje, Panerių g. 4, rekonstravimo ir dalies patalpų paskirties keitimo į sandėliavimo patalpas (iki 49 %) projektas.
26479	PV	E. Zakaraskienė		Brėžinio pavadinimas: Sklypo planas, M1:500
	Proj.	E. Zakaraskienė		
Etapas	Užsakovas: Arvydas Žvikas			Objekto Nr. 1705-XX-PP-GP.B-1
PP				Laida 0 Lapas 1

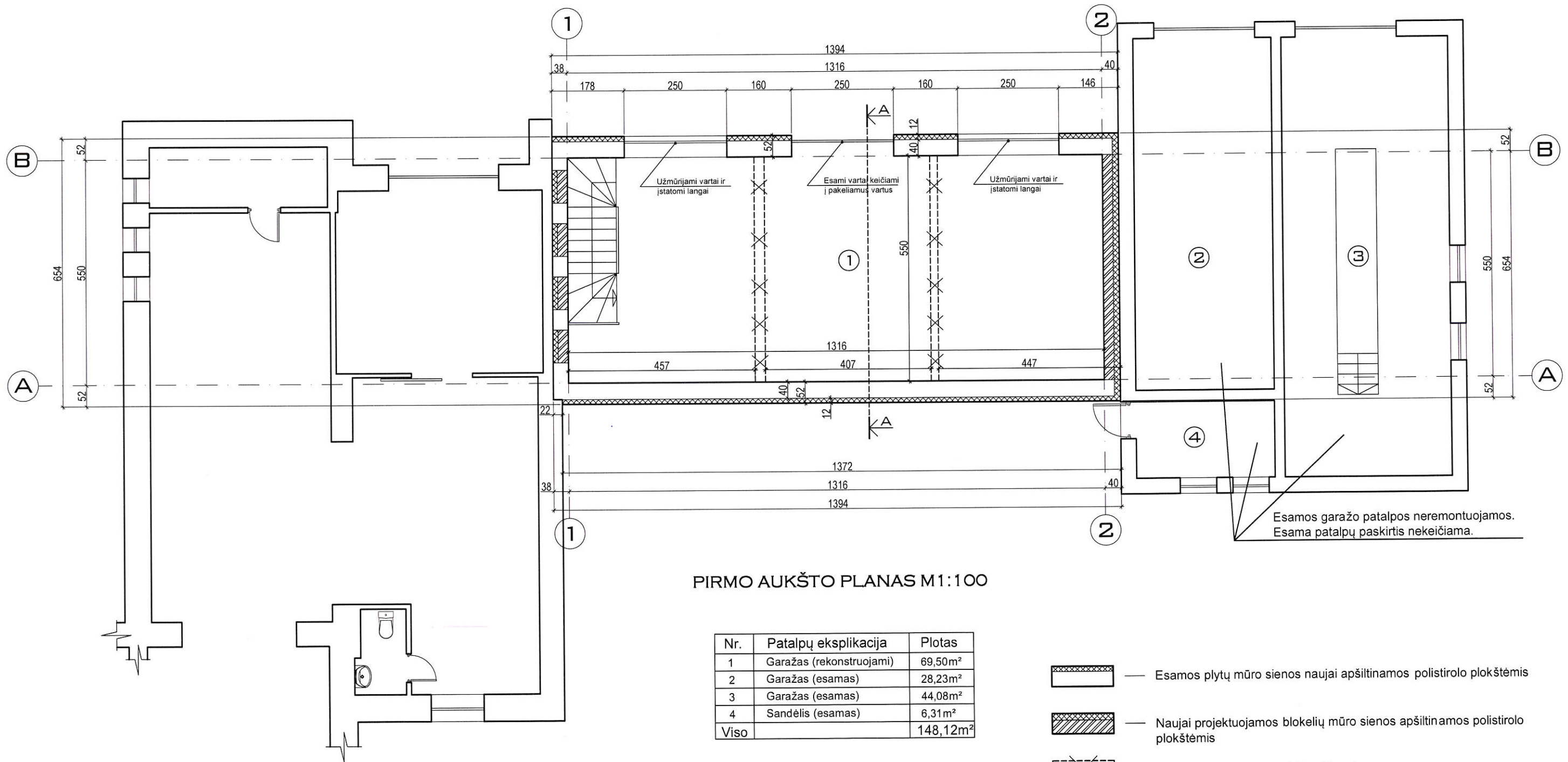

PIRMO AUKŠTO PLANAS M1:100

Nr.	Patalpų eksplikacija	Plotas
1	Garažas (rekonstruojami)	69,50m ²
2	Garažas (esamas)	28,23m ²
3	Garažas (esamas)	44,08m ²
4	Sandėlis (esamas)	6,31m ²
Viso		148,12m ²

- Esamos plytų mūro sienos naujai apšiltinamos polistirolo plokštėmis
- Naujai projektuojamos blokelių mūro sienos apšiltinamos polistirolo plokštėmis
- Griaunamos esamos nelaikančios sienos

0	0	STATYBOS LEIDIMUI	
LAIDA	ISLEIDIMO DATA	LAIDOS STATUSAS, KEITIMO PRIEŽASTIS (JEI TAIKOMA)	
ATESTATO NR.	E. Zakaruskienė, individualios veiklos vykdymo pažyma Nr. 674296 el.paštas elena.zakaruskienė@gmail.com. Tel. 8-659 92861		Objekto pavadinimas ir adresas: Garazo 2G1p, Jonavoje, Panerių g. 4, rekonstravimo ir dalies patalpų paskirties keitimo į sandėliavimo patalpas (iki 49 %) projektas.
	PAREIGOS	V.PAVARDĖ	PARAŠAS
26479	PV	E. Zakaruskienė	
A1789	Arch.	R. Vaitekonytė-Mačjuliene	
Etapas	Užsakovas:		Objekto Nr.
PP	Arvydas Žvikas		1705-XX-PP-AS-01
			Lapų
			7
			Lapų
			2

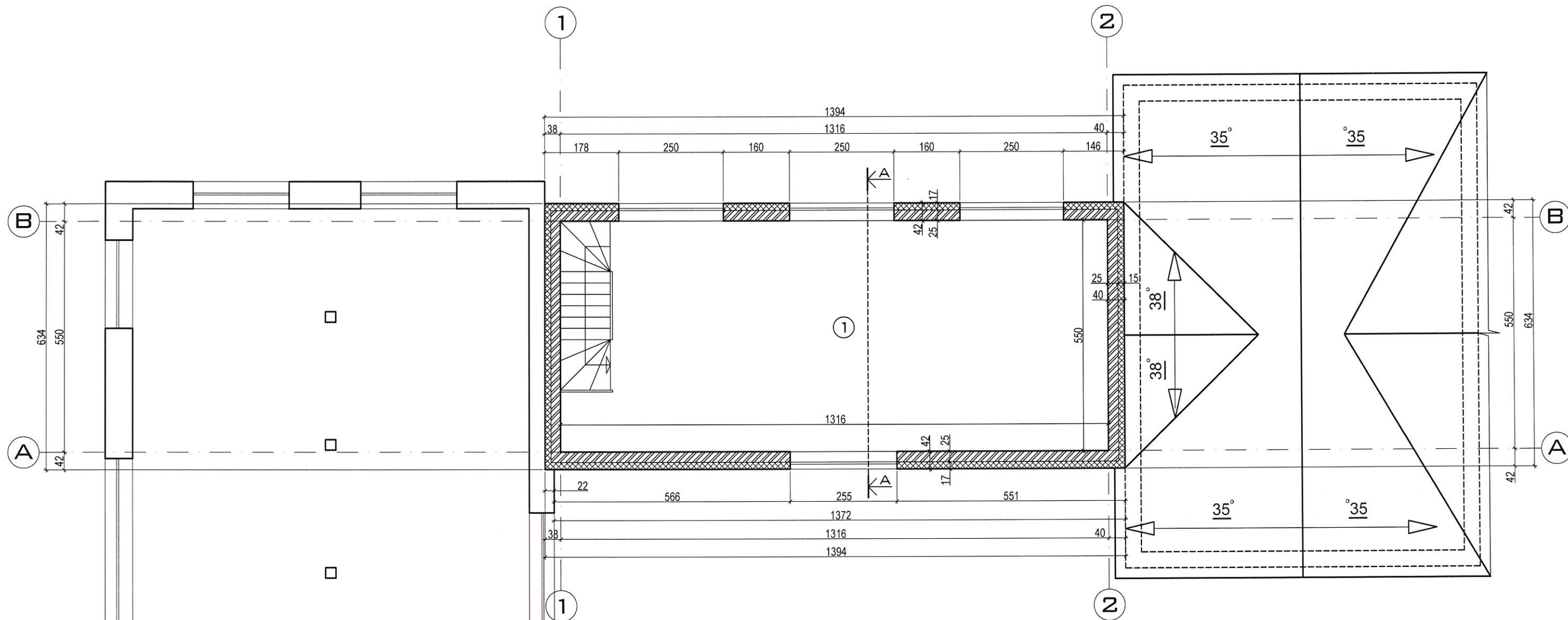

ANTRO AUKŠTO PLANAS M1:100

Nr.	Patalpų eksplikacija	Plotas
1	SANDĖLIAVIMO PATALPA	67,56 m ²
Viso		67,56 m ²
BENDRAS PATALPŲ PLOTAS		137,08 m ²

- Esamos plytų mūro sienos naujai apšiltinamos polistirolu plokštėmis
- Naujai projektuojamos blokelių mūro sienos apšiltinamos polistirolu plokštėmis

0	0	STATYBOS LEIDIMUI		
LAIDA	IŠLEIDIMO DATA	LAIDOS STATUSAS, KEITIMO PRIEŽASTIS (JEI TAIKOMA)		
ATESTATO NR.	E. Zakarauskienė, <i>individualios veiklos vykdymo pažyma Nr. 674296</i> <small>el.paštas elena.zakarauskiene@gmail.com. Tel. 8-659 92861</small>		Objekto pavadinimas ir adresas: <i>Garazo 2G1p, Jonavoje, Panerių g. 4, rekonstravimo ir dalies patalpų paskirties keitimo į sandėliavimo patalpas (iki 49 %) projektas.</i>	
	PAREIGOS	V.PAVARDĖ	PARAŠAS	
26479	PV	E. Zakarauskienė		Laida
A1789	Arch.	R. Vaitekonytė-Mačiulienė		0
	Užsakovas: Arvydas Žvikas		Objekto Nr. 1705-XX-PP-AS-01	Antro aukšto planas, M1:100 Lapų 7
Etapas	PP		Lapas	3

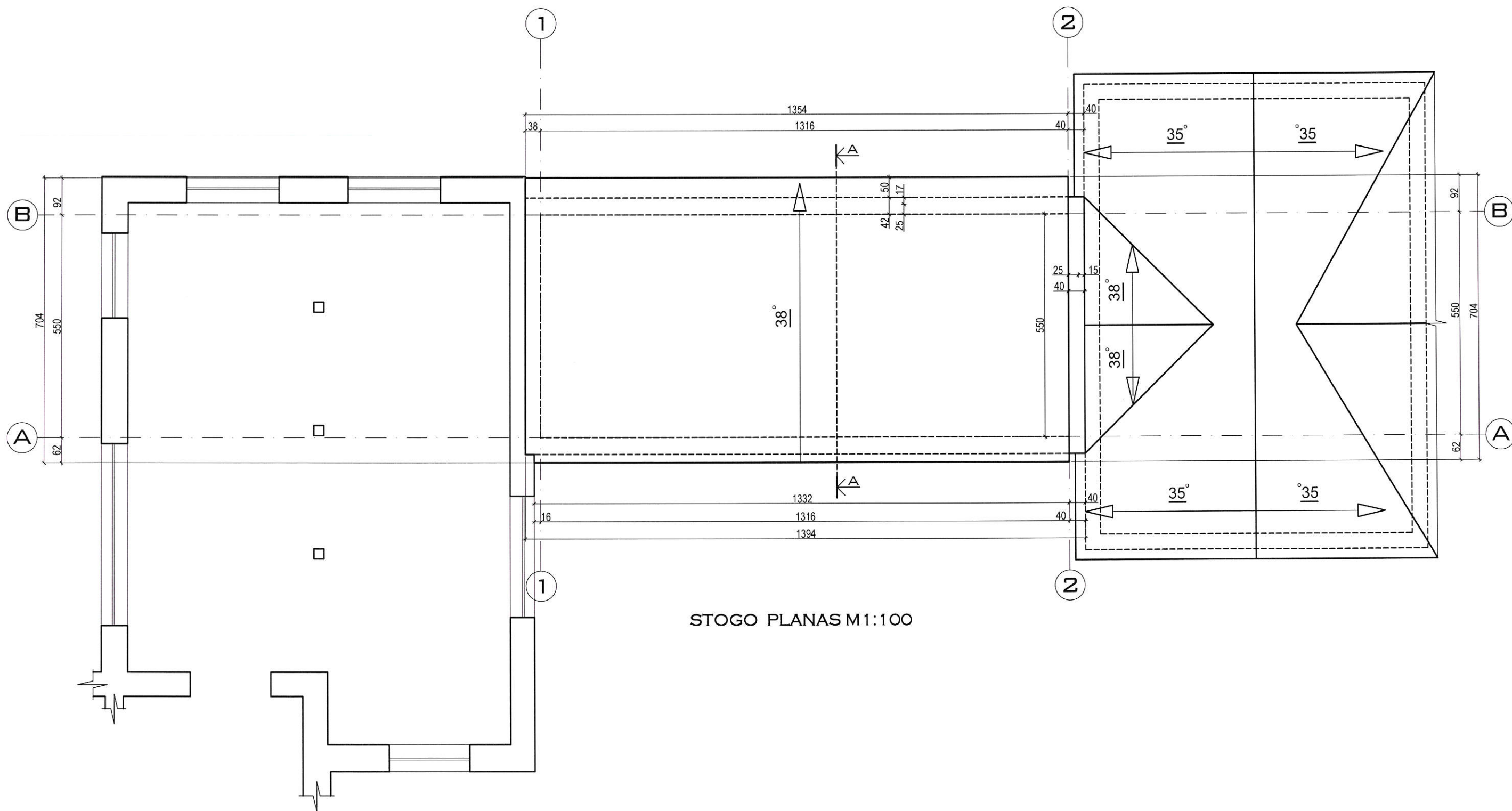

STOGO PLANAS M1:100

0	0	STATYBOS LEIDIMUI		
LAIDA	IŠLEIDIMO DATA	LAIDOS STATUSAS, KEITIMO PRIEŽASTIS (JEI TAIKOMA)		
ATESTATO NR.	E. Zakarauskiėnė, <i>individualios veiklos vykdymo pažyma Nr. 674296</i> <small>el.paštas elena.zakarauskiene@gmail.com. Tel. 8-659 92861</small>		Objekto pavadinimas ir adresas: <i>Garazo 2G1p, Jonavoje, Panerių g. 4, rekonstravimo ir dalies patalpų paskirties keitimo į sandėliavimo patalpas (iki 49 %) projektas.</i>	
	PAREIGOS	V.PAVARDĖ	PARAŠAS	
26479	PV	E. Zakarauskiėnė	<i>[Signature]</i>	Laida
A1789	Arch.	R. Vaitekonytė-Mačiulienė	<i>[Signature]</i>	0
	Stogo planas, M1:100			
Etapas	Užsakovas:	Objekto Nr.	Lapų	Lapas
PP	Arvydas Žvikas	1705-XX-PP-AS-01	7	4



- STOGAS PROFILIUOTOS PLIENO SKARDOS TAMSIAI RUDOS SPALVOS
- DEKORATYVINIS TINKAS ŠVIESIAI RUDOS SPALVOS
- DEKORATYVINIS TINKAS ŠVIESIAI RUDOS (TAMSESNĖ) SPALVOS
- PAMATAI PILKOS SPALVOS
- LANGAI TAMSIAI PILKOS SPALVOS

0	0	STATYBOS LEIDIMUI		
LAIDA	IŠLEIDIMO DATA	LAIDOS STATUSAS, KEITIMO PRIEŽASTIS (JEI TAIKOMA)		
ATESTATO NR.	E. Zakarauskiene, individualios veiklos vykdymo pažyma Nr. 674296 el.paštas elena.zakarauskiene@gmail.com. Tel. 8-659 92861		Objekto pavadinimas ir adresas: Garazo 2G1p, Jonavoje, Panerių g. 4, rekonstravimo ir dalies patalpų paskirties keitimo į sandėliavimo patalpas (iki 49 %) projektas.	
	PAREIGOS	V.PAVARDĖ	PARAŠAS	
26479	PV	E. Zakarauskiene		Laida
A1789	Arch.	R. Vaitekonytė-Mačiulienė		0
Etapas	Užsakovas:		Objekto Nr.	Lapų
PP	Arvydas Žvikas		1705-XX-PP-AS-01	7
				Lapas
				5



- STOGAS PROFILIUOTOS PLIENO SKARDOS TAMSAI RUDOS SPALVOS
- DEKORATYVINIS TINKAS ŠVIESIAI RUDOS SPALVOS
- DEKORATYVINIS TINKAS ŠVIESIAI RUDOS (TAMSESNĖ) SPALVOS
- PAMATAI PILKOS SPALVOS
- LANGAI TAMSAI PILKOS SPALVOS

0	0	STATYBOS LEIDIMUI		
LAIDA	IŠLEIDIMO DATA	LAIDOS STATUSAS, KEITIMO PRIEŽASTIS (JEI TAIKOMA)		
ATESTATO NR.	<i>E. Zakarauskiene,</i> <i>individualios veiklos vykdymo pažyma Nr. 674296</i> <i>el.paštas elena.zakarauskiene@gmail.com. Tel. 8-659 92861</i>		Objekto pavadinimas ir adresas: <i>Garazo 2G1p, Jonavoje, Panerių g. 4, rekonstravimo ir dalies patalpų paskirties keitimo į sandėliavimo patalpas (iki 49 %) projektas.</i>	
	PAREIGOS	V.PAVARDĖ	PARAŠAS	
26479	PV	E. Zakarauskiene		Laida
A1789	Arch.	R. Vaitekonytė-Mačiulienė		0
Etapas	Užsakovas:		Objekto Nr.	Lapų
PP	Arvydas Žvikas		1705-XX-PP-AS-01	7
				Lapas
				6

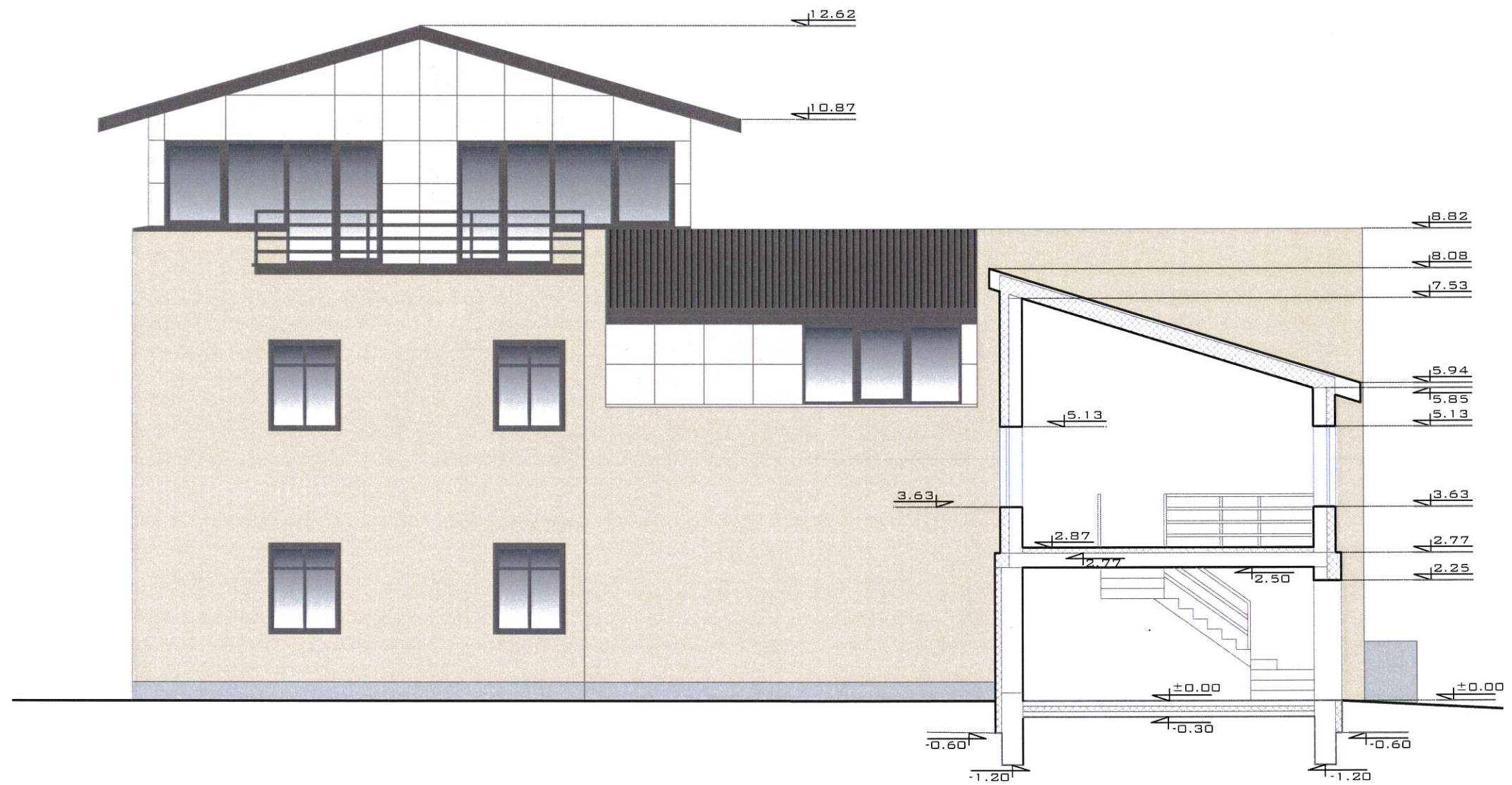

PJŪVIS A-A M1:100

- STOGAS PROFILIUOTOS PLIENO SKARDOS TAMSIAI RUDOS SPALVOS
- DEKORATYVINIS TINKAS ŠVIESIAI RUDOS SPALVOS
- DEKORATYVINIS TINKAS ŠVIESIAI RUDOS (TAMSESNĖ) SPALVOS
- PAMATAI PILKOS SPALVOS
- LANGAI TAMSIAI PILKOS SPALVOS

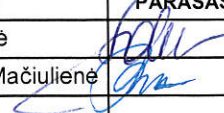
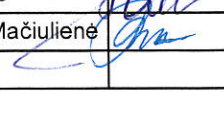
0	0	STATYBOS LEIDIMUI		
LAIDA	IŠLEIDIMO DATA	LAIDOS STATUSAS, KEITIMO PRIEŽASTIS (JEI TAIKOMA)		
ATESTATO NR.	E. Zakarauskienė, individualios veiklos vykdymo pažyma Nr. 674296 el.paštas elena.zakarauskiene@gmail.com. Tel. 8-659 92861		Objekto pavadinimas ir adresas: Garazo 2G1p, Jonavoje, Panerių g. 4, rekonstravimo ir dalies patalpų paskirties keitimo į sandėliavimo patalpas (iki 49 %) projektas.	
	PAREIGOS	V.PAVARDĖ	PARAŠAS	
26479	PV	E. Zakarauskienė		Laida
A1789	Arch.	R. Vaitekonytė-Mačiulienė		0
Etapas	Užsakovas:		Objekto Nr.	Lapų
PP	Arvydas Žvikas		1705-XX-PP-AS-01	7
				Lapas
				7