



ASP

ARCHITEKTURINIAI STATYBINIAI PROJEKTAI

Statinio pavadinimas:	VIEŅBUČIO GYVENAMOJO NAMO, KAUNO R. SAV., RINGAUDŲ SEN., NOREIKIŠKIŲ K., NEMUNO G. 7., STATYBOS PROJEKTAS
Statytojas:	RITA GRINKEVIČIENĖ
Statinių grupė (kompleksas):	GYVENAMIEJI PASTATAI: (6.1.) GYVENAMOSIOS PASKIRTIES (VIENO BUTO) PASTATAI
Statinio kategorija:	NEYPATINGAS STATINYS (NYS)
Statybos rūšis:	NAUJO STATINIO STATYBA (NS)
Projektavimo etapas:	PROJEKTINIAI PASIŪLMAI (SPP)
Bylos žymuo:	2016.04/04-SPP

Direktorius	 architektas Virgijus Gaidys
PV Nr. A965	 architektas Vytautas Martinonis



PROJEKTINIŲ PASIŪLYMŲ SUDĖTIES ŽINIARAŠTIS

Eil. Nr.	Dokumento žymuo	Pavadinimas	Pastabos
1.	2016.04/04-SPP-AR	Bendrasis aiškinamasis raštas	
2.	2016.04/04-SPP-PR	Pridedami dokumentai	
3.	2016.04/04-SPP-B	Pridedami brėžiniai	

PRIDEDAMŲ DOKUMENTŲ ŽINIARAŠTIS

Eil. Nr.	Dokumento numeris, žymuo	Dokumento pavadinimas	Pastabos
1.		Igaliojimas.	2016-02-02
2.		Projektinių pasiūlymų rengimo užduotis	2017-09-12
3.	44/1301707	VĮ registru centras. Nekilnojamojo turto registro centrinio duomenų banko išrašas	2009-06-05
4.		Žemės sklypo planas M1:500	2009-06-05
5.	095883	Projekto rengėjo registravimo pažymėjimas	2006-10-10
6.	PV-17	UAB „Architektūriniai statybiniai projektai“. Įsakymas dėl statinio projekto ir projekto vykdymo priežiūros vadovo skyrimo.	2017-01-09
7.	A965	PV kvalifikacijos atestatas	2013-05-15
8.	PR160147	„BTA Insurance Company“ SE filialas Lietuvoje. Statinio projektuotojo civilinės atsakomybės privalomojo draudimo liudijimas/polisas.	2017-08-28 iki 2018-08-28

Pastaba: pridedami dokumentai yra projekto vadovo parašu patvirtintos dokumentų kopijos

PRIDEDAMŲ BRĖŽINIŲ ŽINIARAŠTIS

Brėž. Nr.	Lapo Nr.	Laida	Brėžinio pavadinimas	Pastabos
1.	1	0	Sklypo planas M1:500	1 lapas
2.	1	0	Pirmo aukšto planas M 1:100	1 lapas
3.	2	0	Antro aukšto planas M 1:100	1 lapas
4.	3	0	Fasadas tarp ašių "F-A" M 1:100 Fasadas tarp ašių "1-7" M 1:100	1 lapas
5.	4	0	Fasadas tarp ašių "A-F" M 1:100 Fasadas tarp ašių "7-1" M 1:100	1 lapas

Atestato Nr.	UAB "Architektūriniai statybiniai projektai"			VIENBUČIO GYVENAMOJO NAMO, KAUNO R. SAV., RINGAUDŲ SEN., NOREIKIŠKIŲ K., NEMUNO G. 7, STATYBOS PROJEKTAS		
A965	PV	V.Martinonis	2017	PROJEKTINIŲ PASIŪLYMŲ SUDĖTIES ŽINIARAŠTIS		Laida 0
SPP	RITA GRINKEVIČIENĖ			2016.04/04-SPP-PPŽ	Lapas 1	Lapų 1

AIŠKINAMASIS RAŠTAS

1. **STATYTOJAS:**
Rita Grinkevičienė,
Kauno r. sav., Kulautuvos mstl., Vovingės g. 2, tel.: 861688066.
1. **PROJEKTUOTOJAS:**
UAB „Architektūriniai statybiniai projektai“, į. k. 300605970, Jonavos g. 62a, Kaunas, tel.: 868601591.
Projekto vadovas Vytautas Martinonis, atestato Nr.: A965 (galioja nuo 2013 05 15), tel.: 8686921372
2. **PROJEKTO PAVADINIMAS:**
Vienbučio gyvenamojo namo, Kauno r. sav., Ringaudų sen., Noreikiškių k., Nemuno g. 7, statybos projektas
3. **PROJEKTUOJAMAS STATINYS (STATINIŲ GRUPĖS):**
Statinyi priskiriamas gyvenamųjų pastatų grupei (pagal STR 1.01.09:2003 „Statinių klasifikavimas pagal jų naudojimo paskirtį“).
4. **STATYBOS VIETA (GEOGRAFINĖ VIETA):**
Kauno r. sav., Ringaudų sen., Noreikiškių k., Nemuno g. 7, sklypo kad. Nr. 5250/0006:1032.
5. **STATYBOS RŪŠIS:**
Naujo statinio statyba (pagal STR 1.01.08:2002 „Statinio statybos rūšys“).
1. **STATINIO PASKIRTIS:**
Projektuojamas gyvenamosios paskirties statinys priskiriamas šiam statinių pogrupiui pagal STR 1.01.03:2017 „Statinių klasifikavimas“ klasifikavimą:
6.1. gyvenamosios paskirties (vieno buto) pastatai – skirti gyventi vienai šeimai
2. **STATINIO KATEGORIJA (YPATINGAS, NEYPATINGAS, NESUDĖTINGAS), KITI REIKALINGI DUOMENYS:**
Projektuojami statiniai priskiriami neypatingų statinių kategorijai (pagal STR 1.01.06:2010 „Ypatingi statiniai“).
3. **PROJEKTO RENGIMO PAGRINDAS:**
Projekto rengimo pagrindas yra projektavimo sutartis ir projektinių pasiūlymų rengimo užduotis.
4. **TRUMPAS STATYBOS SKLYPO APIBŪDINIMAS**
ŽEMĖS SKLYPO APIBŪDINIMAS.
Žemės sklypo adresas: Kauno r. sav., Ringaudų sen., Noreikiškių k., Nemuno g. 7.
Žemės sklypo kadastrinis Nr.: 5250/0006:1032
Žemės sklypo plotas: 0,1205 ha.
Daikto pagrindinė naudojimo paskirtis:
 - kita.Žemės sklypo naudojimo būdas:
 - gyvenamosios teritorijos.Žemės sklypo naudojimo pobūdis:
 - mažaaukščių gyvenamųjų namų statybos.Projektuojamas žemės sklypas priklauso nuosavybės teise:
 - Ritai Grinkevičienei.Specialiosios naudojimo sąlygos:
 - XXI. Žemės sklypai, kuriuose įrengtos valstybei priklausančios melioracijos sistemos bei įrenginiai;
 - XXIX. Paviršinio vandens telkinių apsaugos zonos ir pakrantės apsaugos juostos.Servitutai: nėra.
Nustatyta naudojimusi daiktu tvarka.
ŽELDINIAI.
Projektuojamame sklype yra esami želdiniai.

Atestato Nr.	UAB "Architektūriniai statybiniai projektai"				VIENBUČIO GYVENAMOJO NAMO, KAUNO R. SAV., RINGAUDŲ SEN., NOREIKIŠKIŲ K., NEMUNO G. 7, STATYBOS PROJEKTAS		
A965	PV	V.Martinonis		2017	PROJEKTINIŲ PASIŪLYMŲ AIŠKINAMASIS RAŠTAS		Laida
							0
SPP	RITA GRINKEVIČIENĖ				2016.04/04-SPP-AR		Lapas
						1	Lapų 3

KLIMATINĖS SĄLYGOS.

KLIMATINĖS SĄLYGOS.

Kauno rajono klimatinės sąlygos pagal RSN 156-94 "Statybinė klimatologija" duomenis yra sekančios:

- Vidutinė metinė oro temperatūra $+(6,3\div 6,6)$ °C;
- Šalčiausio penktadienio oro temperatūra $-(22\div 24)$ °C;
- Santykinis metinis oro drėgnumas 80%;
- Vidutinis metinis kritulių kiekis 630 mm;
- Maksimalus paros kritulių kiekis (absoliutus maksimumas) 83,1 mm;
- Vyraujančios stipriausių vėjų kryptys: sausio mėn. - iš PR, P, PV, V; liepos mėn. - iš P, PV, V, ŠV;
- Vidutinis metinis vėjo greitis 4 m/s;
- Skaičiuojamasis vėjo greitis prie žemės paviršiaus (H=10 m), galimas vieną kartą per 50 metų, yra 32 m/s, o vieną kartą per 100 metų - 34 m/s.
- maksimalus žemės įšalo gylis 113cm (galimas 1 karta per 10 metų), 154cm (galimas 1 karta per 50 metų).

Pagal STR 2.05.04:2003 „Poveikiai ir apkrovos“ Kauno rajonas priskiriamas I - jam vėjo apkrovos rajonui su pagrindine atskaitine vėjo greičio reikšme 24 m/s.

Pagal STR 2.05.04:2003 „Poveikiai ir apkrovos“ Kauno rajonas priskiriamas I - jam sniego apkrovos rajonui su sniego antžeminės apkrovos charakteristine reikšme 1,2 kN/m² (120 kg/m²).

HIGIENINĖ IR EKOLOGINĖ SITUACIJA.

Projektuojama teritorija yra neužteršta, susikaupusių šiukšlių ar kenksmingų aplinkai medžiagų nėra, bei nepatenka į sanitarines apsaugos zonas (vadovaujantis LR Sveikatos apsaugos ministro įsakymu 2004 08 19 Nr.V-586, „Dėl sanitarinių apsaugos zonų ribų nustatymo ir režimo taisyklių patvirtinimo“)

Projektuojamas statinys nepatenka į jokio pobūdžio sanitarines apsaugos zonas.

APLINKINIS UŽSTATYMAS

Projektuojamas sklypas ribojasi su suformuotais žemės sklypais. Projektuojamas sklypas yra gyvenamosios paskirties teritorijoje.

5. PROJEKTUOJAMI STATINIAI.

Projektuojamo statinio projektiniai pasiūlymai parengti vadovaujantis statybos techniniais reglamentais,

6. VIENBUČIO GYVENAMOJO NAMO, KAUNO R. SAV., RINGAUDŲ SEN., NOREIKIŠKIŲ K.,

NEMUNO G. 7, STATYBOS PROJEKTAS:

Projektuojamas pastatas, yra numatytas dviejų aukštų, be rūsio kurio:

- Pamatai – gręžtiniai.
- Laikančioms pastato konstrukcijoms numatytos keraminių plytų mūras, perdangos gelžbetoninės.
- Lauko sienos apšiltinamos termoizoliacija ir dengiamos struktūriniu tinku, bei apdailinėmis plytomis.
- Pastato stogas šlaitinis, dengtas keraminėmis čerpėmis..

Lietaus vanduo nuo stogų surenkamas į įlajas ir nuvedamas lietvamzdžiais. Paviršinis vanduo nuo sklypo surenkamas į uždarą talpą ($\geq 10\text{m}^3$)

Patalpų apšvietimas numatytas natūralus pro numatomus langus ir dirbtinas.

Projektuojamame pastate numatoma sekančios patalpos:

- Pirmame aukšte numatomos sekanšios patalpos: tambūras, svetainė su valgomuoju ir virtuve, wc, darbo kambarys, techninė patalpa, garažas.
- Antrame numatomos sekanšios patalpos:holas, drabužinė, vonios kambarys, miegamieji.

LAUKO INŽINERINIAI TINKLAI

Projektuojamą pastatą numatoma prijungti prie centralizuotų elektros, vandentiekio, buitinių nuotekų tinklų esančių prie projektuojamo sklypo.

7. SUSISIEKIMO KOMUNIKACIJŲ, STATYBOS SKLYPO SUSISIEKIMO KOMUNIKACIJŲ APRAŠYMAS: IŠORINIO IR VIDINIO TRANSPORTO JUDĖJIMO ORGANIZAVIMO PRINCIPAI

Įvažiavimas į projektuojamą sklypą yra projektuojamas iš Nemuno gatvės. Sklype yra projektuojamos automobilių stovėjimo aikštelės ir pėsčiųjų takai. Pėsčiųjų takų dangos ir važiuojamosios dangos sklype numatomos kietos.

8. URBANISTIKOS PRINCIPINIŲ SPRENDINIŲ TRUMPAS APRAŠYMAS

Projektuojamas pastatas yra vidurinėje sklypo dalyje ir nutolę nuo sklypo ribų per atstumą, nepažeidžiantį trečiųjų asmenų interesus.

Pastatas taisyklingos formos su šlaitiniais stogais.

2016.04/04-SPP-AR	Lapas	Lapų	Laida
	2	3	0

9. APSAUGINĖS IR SANITARINĖS ZONOS.

Projektuojamo pastato sklypas patenka į paviršinio vandens telkinių apsaugos zonas ir pakrantės apsaugos juostas. Sklypas ribojasi su Kamšos botaniniu zoologiniu draustiniu, kuris yra „Natura 2000“ tinklo teritorija – Kamšos miškas (kodas LTKAU0003). Projektuojamiems pastatams nėra nustatoma sanitarinė apsauginė zona.

2016.04/04-SPP-AR	Lapas	Lapų	Laida
	3	3	0

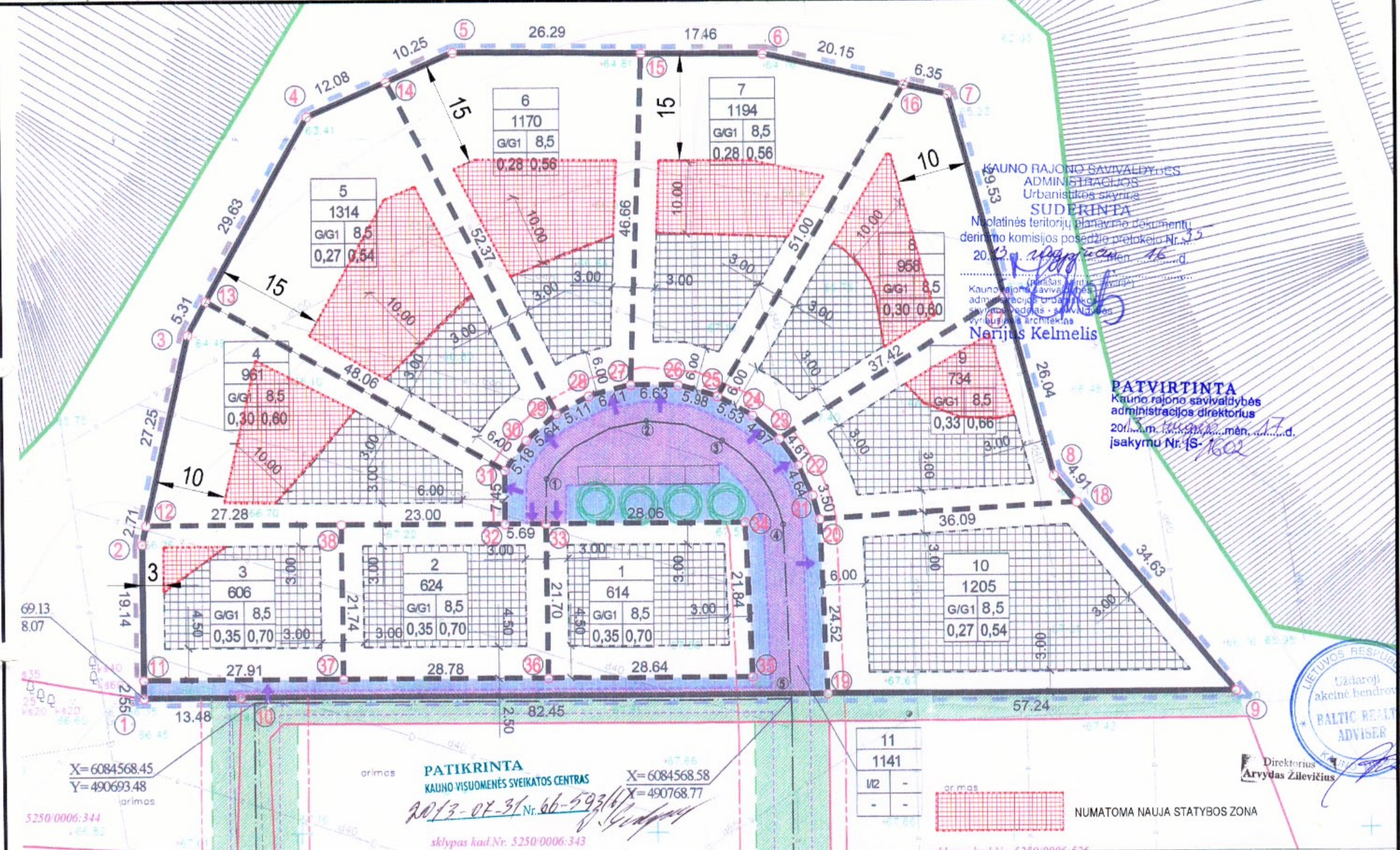

KAUNO RAJONO SAVIVALDYBĖS
ADMINISTRACIJOS
Urbanistikos skyriaus
SUDERINTA
Nepatvirtintose teritorijų planavimo dokumentų
derinimo komisijos posėdyje protokolais Nr. 35
2013 m. rugpjūčio mėn. 16 d.
(parašas, parašas, parašas)
Kauno rajono savivaldybės
administracijos urbanistikos
skyriaus vedėjas, savivaldybės
vyriausybės architektas
Nerijus Kelmelis

PATVIRTINTA
Kauno rajono savivaldybės
administracijos direktorius
2013 m. rugpjūčio mėn. 17 d.
įsakymu Nr. IS-1602

LIETUVOS RESPUBLIKA
Uždaroji
akcinė bendrovė
**BALTIC REALTY
ADVISER**
Kaunas
Direktorius
Arvydas Žilevičius

PATIKRINTA
KAUNO VISUOMENĖS SVEIKATOS CENTRAS
2013-08-31 Nr. 66-593/13
sklypas kad.Nr. 5250/0006-343

X=6084568.45
Y=490693.48

X=6084568.58
Y=490768.77

PATVIRTINTA
Kauno rajono savivaldybės tarybos
2013 m. rugsėjo mėn. 19 d.
sprendimu Nr. TS-07

ARCHITEKTO DALIS SARAKAUSKAS	309	PV	D. Šarakauskas	Objektas: SKLYPO PAGRINDINĖS TIKSLINĖS ŽEMĖS NAUDOJIMO PASKIRTIES KEITIMAS IR PADALIJIMAS Į SKLYPUS Noreikiškių k., Ringaudų sen., Kauno r.sav., kad.Nr. 5250/0006-343
		arch.	K. Burdulytė	
IP 91-2057				Brežinys: DETALUSIS PLANAS PAGRINDINIS BREŽINYS M 1:500
Organizatorius: UAB "Baltic Realty Adviser"				Zymuo
				Etapas SDP 0 2008
				Laidas SP-3.1
				Lapas 2

UAB "MTARCH" monės kodas 135073297 v.Puškino g. 17-4, Kaunas e.l.p. jurgita.kalvinskaite@gmail.com, idija@takas.lt tel. 8-601 36731, 8-37 20-73-35 fax. 8-37 406827				Kauno r.sav., Ringaudų sen., Noreikiškių k. Nr. 5250/0006-1023; 1024; 1027; 1029; 1031; 1025; 1026; 1028; 1030; 1032 DETALIUOJU PLANU PATVIRTINTOS STATINIŲ STATYBOS ZONOS KEITIMO PLANAS				
Atestato Nr.	Pareigos	V., Pavardė	Data	Kauno r.sav., Ringaudų sen., Noreikiškių k. KEITIMO SCHEMA				
A 1844	PV	J. Kalvinskaitė	2013-08	Žymuo	2011/08-01-TP-00/DP-01			
A 1844	Arch DV	J. Kalvinskaitė	2013-08	Dalis	Etapas	Mastelis	Lapas	Lapų
A 1844	Architektė	J. Kalvinskaitė	2013-08	DP	SP	1:500	1	1
Užsakovas: UAB "BALTIC REALTY ADVISER"								



KAUNO MARIŲ REGIONINIO PARKO DIREKCIJA

Valstybės biudžetinė įstaiga, Miškininkų g. 2 Vaišvydavos k. LT-53106 Kauno r.,
tel./ faks.: (8-37) 38 30 70 Tel.: (8-37) 38 30 71, el.p. info@kaunomarios.lt
Duomenys kaupiami ir saugomi Juridinių asmenų registre, kodas 193371328

Vytautui Martinoniui

2017-08-03

Nr. V3-7.1-613

į 2017-07-25

prašymą

PLANUOJAMOS ŪKINĖS VEIKLOS ĮGYVENDINIMO POVEIKIO ĮSTEIGTOMS AR POTENCIALIOMS „NATURA 2000“ TERITORIJOMS REIKŠMINGUMO IŠVADA

Planuojamos ūkinės veiklos pavadinimas: *vienbučio gyvenamojo namo, Kauno r. sav., Ringaudų sen., Noreikiškių k., Nemuno g. 7, statyba (kad.nr. 5250/0006:1032)*

Planuojamos ūkinės veiklos organizatorius (užsakovas) (pavadinimas ar vardas ir pavardė, adresas, telefonas, faksas, elektroninis paštas): *Rita Grinkevičienė, gyv., Kauno r. sav., Kulautuvos mstl., Vovingės g. 2*

Planuojamos ūkinės veiklos poveikio aplinkai vertinimo dokumentų rengėjas (pavadinimas ar vardas ir pavardė, adresas, telefonas, faksas, elektroninis paštas): *projekto vadovas Vytautas Martinonis, tel.: 868621372, e-paštas: archvytautas@gmail.com*

Įsteigtų ar potencialių „Natura 2000“ teritorijų, kurioms galimas poveikis buvo nagrinėtas, pavadinimai bei jų pagrindinės vertybės (nurodomos rūšys ir/ar buveinės, kurioms išsaugoti šios teritorijos yra paskelbtos):

Kamšos miškas pripažintas buveinių apsaugai svarbia teritorija, kurios plotas 321,1790253ha. Kamšos miškas (kodas LTKAU0003) yra priskirta Natura 2000 teritorijai, kurioje saugoma – 9180 Griovų ir šlaitų miškai; Purpurinis plokščiavabalys (Cucujus cinnaberinus).

Trumpas planuojamos ūkinės veiklos aprašymas: *Vienbučio gyvenamojo namo, Kauno r. sav., Ringaudų sen., Noreikiškių k., Nemuno g. 7, statyba.*

Veiklos elementai, galintys sukelti reikšmingą poveikį įsteigtoms ar potencialioms „Natura 2000“ teritorijoms: *nėra arba nežymus.*

Išvada (nurodoma, ar planuojamos veiklos įgyvendinimo poveikis bus reikšmingas ar ne, ar privaloma atlikti poveikio aplinkai vertinimą ir ar VSTT (ar Direkcija) pageidauja dalyvauti tolimesnėse poveikio vertinimo procedūrose):

Planuojamosios ūkinės veiklos - gyvenamojo namo statyba - poveikis nebus reikšmingas buveinių apsaugai svarbiai teritorijai - Kamšos miškas (kodas LTKAU0003) jei sklype bus įrengtos laikinos hermetinės talpos su ne mažesne kaip 10 kub.m tūriu paviršinėms nuotekoms surinkti nuo nesusigeriančių paviršių. Atkreipiame dėmesį, kad Kauno rajono savivaldybės administracijai, per dvejus metus įvykdžius sutartinius įsipareigojimus pagal 2017-06-07 d. trišalę sutartį tarp Kauno rajono savivaldybės administracijos, Kauno miesto savivaldybės administracijos ir Kauno marių regioninio parko direkcijos, t. y. įrengus centralizuotus kvartalo paviršinių nuotekų tinklus, statytojas privalo ne ilgiau kaip per pusę metų prisijungti prie centralizuotų paviršinių nuotekų tinklų.

Taip pat pranešame, kad saugomoje teritorijoje negali būti išrenkama negyva lapuočių mediena ar kitaip vykdoma ūkinė veikla, kuri gali naikinti čia saugomas vertybes ar jų buveines (pvz. verčiamos organinės atliekos, sodinami kultūriniai augalai, statomos kompostinės, malkinės, sandėliuojamos statybinės medžiagos ir kt.). Sklype gali būti auginami augalai, kurie nepatenką į

invazinių augalų sąrašą.

Informuojame, kad Kauno marių regioninio parko direkcijai yra žinoma nepageidaujama praktika, kada apgyvendintų teritorijų privačios valdos ribojasi su saugomomis teritorijomis. Iš to atsiranda daug savavališkų pažeidimų. Savininkai pradeda nepaisyti saugomų teritorijų ir daro akivaizdžia žalą čia saugomoms vertybėms. Dėl to rekomenduojame planuojant panašaus pobūdžio teritorijas daug dėmesio skirti prevencijai, kad išvengti žalos. Savininkai turi būti aiškiai informuoti šalia kokios teritorijos jie gyvena ir kaip jie gali joje elgtis, kad nepakenktų čia saugomoms vertybėms.

Direktorė



Nijolė Eidukaitienė



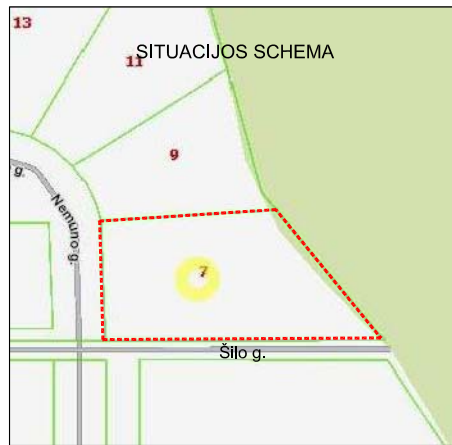

Vietinės koordinatės

Nr.	Kodas	X	Y
1	R	6084593.84	490773.06
2	R	6084596.05	490809.08
3	R	6084569.43	490831.24
4	R	6084569.34	490774.00

Požeminių komunikacijų plano pilnumas patikrintas šiose organizacijose:

ORGANIZACIJA	VARDAS, PAVARDĖ	DATA
AB "ESO"	-	2016-03
KAUNO R. URBANISTIKOS SK.	-	2016-03
TEO LT AB	-	2016-03
AB "ESO DUJŲ TINKLAI"	-	2016-03
KAUNO RAJ. SAV. ADM. ŽEMĖS ŪKIO SK.	-	2016-03
UAB "KAUNO VANDENYS"	-	2016-03

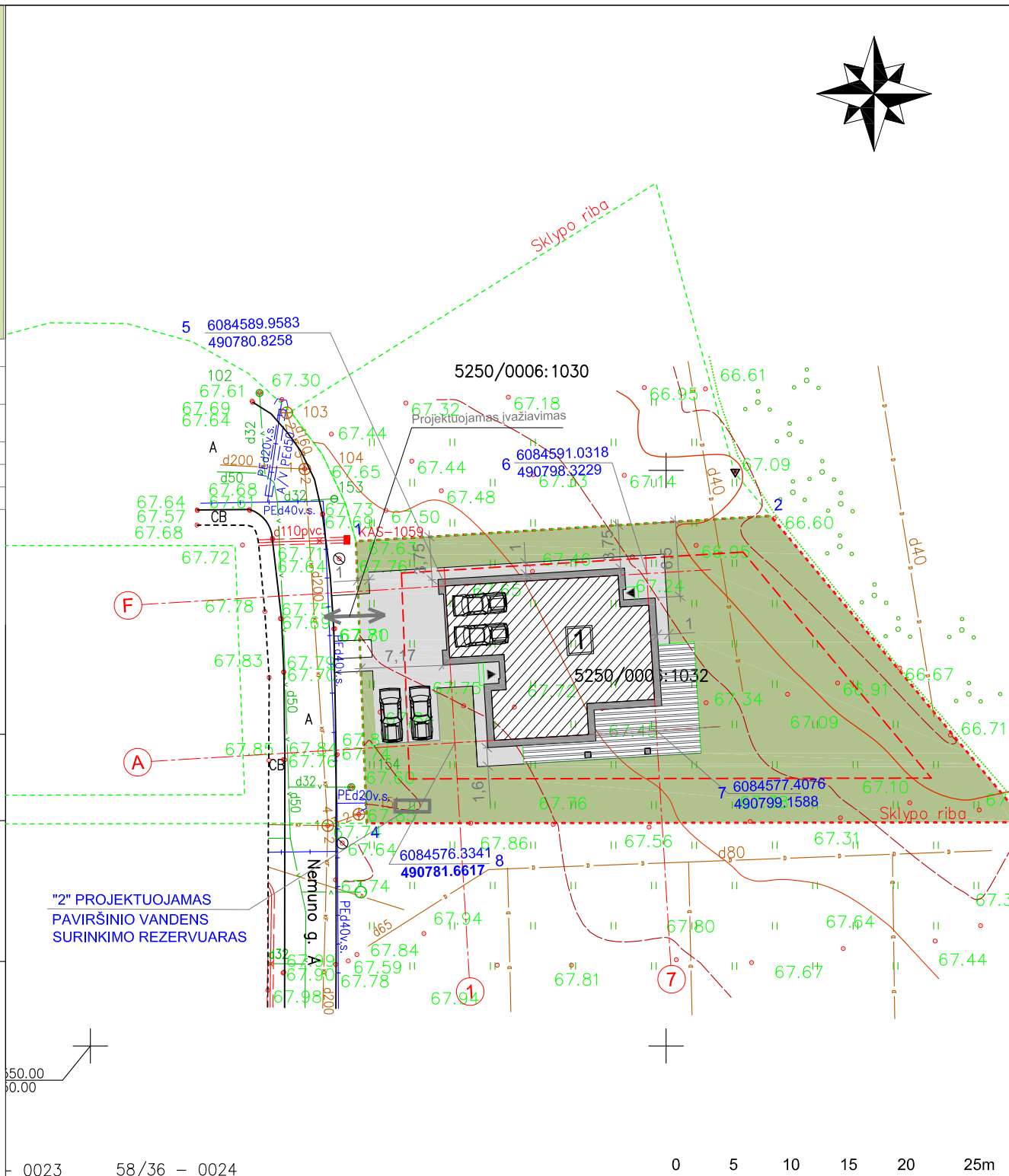

RODIKLIO PAVADINIMAS	RODIKLIS	MATO VIENETAS
SKLYPAS		
SKLYPO PLOTAS	0.1205	ha
SKLYPO UŽSTATYMO INTENSYVUMAS	22	%
PASTATŲ UŽIMAMAS ŽEMĖS PLOTAS	222.03	m ²
AUTOMOBILIŲ STOVĖJIMO VIETŲ SKAIČIUS	4	vnt.
SKLYPO UŽSTATYMO TANKUMAS	18	%
SKLYPO ŽALIASIS PLOTAS	672/63	m ² /%
PROJEKTUOJAMAS VIENBUTIS GYVENAMASIS NAMAS (±0.000= 68.15)		
BUTŲ SKAIČIUS	1	vnt.
BENDRASIS PLOTAS	264.00	m ²
GYVENAMAS PLOTAS	161.49	m ²
NAUDINGAS PLOTAS	264.00	m ²
PAGALBINIS PLOTAS	102.51	m ²
TŪRIS	1134	m ³
AUKŠTŲ SKAIČIUS	2	vnt.
PASTATO AUKŠTIS	8.41	m
PASTATO (PATALPŲ) AKUSTINIO KOMFORTO SĄLYGŲ KLASĖ	>C	KLASĖ
PASTATO ENERGETINIO NAUDINGUMO KLASĖ	A	KLASĖ
PASTATO ATSPARUMAS UGNIUI (I, II ar III)	II	LAIPSNIS
PASTATO STOGO NUOLYDIS	17	LAIPSNIŲ
AUKŠTIS NUO GAISRINIŲ MAŠINŲ PRIVAŽIAVIMO PAVIRŠIAUS IKI AUKŠČIAUSIO AUKŠTO GRINDŲ ALTITUDĖS	3.74	m

EKSPLIKACIJA

NR. PLANE	PASTATO, ĮRENGINIO PAVADINIMAS
1	PROJEKTUOJAMAS VIENBUTIS GYVENAMASIS NAMAS 0.00= 68.15
2	PROJEKTUOJAMAS PAVIRŠINIO VANDENS SURINKIMO REZERVUARAS

SUTARTINIAI PAŽYMĖJIMAI

- SKLYPO RIBA
- PROJEKTUOJAMI STATINIAI
- PROJEKTUOJAMA TRINKELIŲ DANGA S=146m²

OBJEKTAS	Kauno r., Noreikiški? k., Nemuno g. 7		
KOORDINAČI? SISTEMA: LKS-94	AUKŠČI? SISTEMA: BALTIJOS		
GEODEZININKAS	Kvalifikacijos pažym?jimo Nr.1Gkv-1297		
	Tomas Šikarskas		2016-03
		A.V.	

0	2017	VISUOMENĖS INFORMAVIMUI APIE NUMATOMĄ STATINIŲ PROJEKTAVIMĄ	
LAIDA	IŠLEIDIMO DATA	LAIDOS STATUSAS, KEITIMO PRIEŽASTIS (JEI TAIKOMA)	
Kval. dok. Nr.		Objektas: VIENBUČIO GYVENAMOJO NAMO KAUNO R. SAV. RINGAUDŲ SEN. NOREIKIŠKIŲ K. NEMUNO G.7 STATYBOS PROJEKTAS	
A965	PV, PDV	V.Martinonis	Brėžinys: SKLYPO PLANAS M 1:500
			Laida: 0
LT	Statytojas: RITA GRINKEVIČIENĖ	Žymuo: 2016.04/04-SPP-SP-B.1	Lapas 1
			Lapų 1

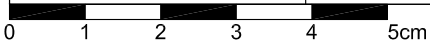

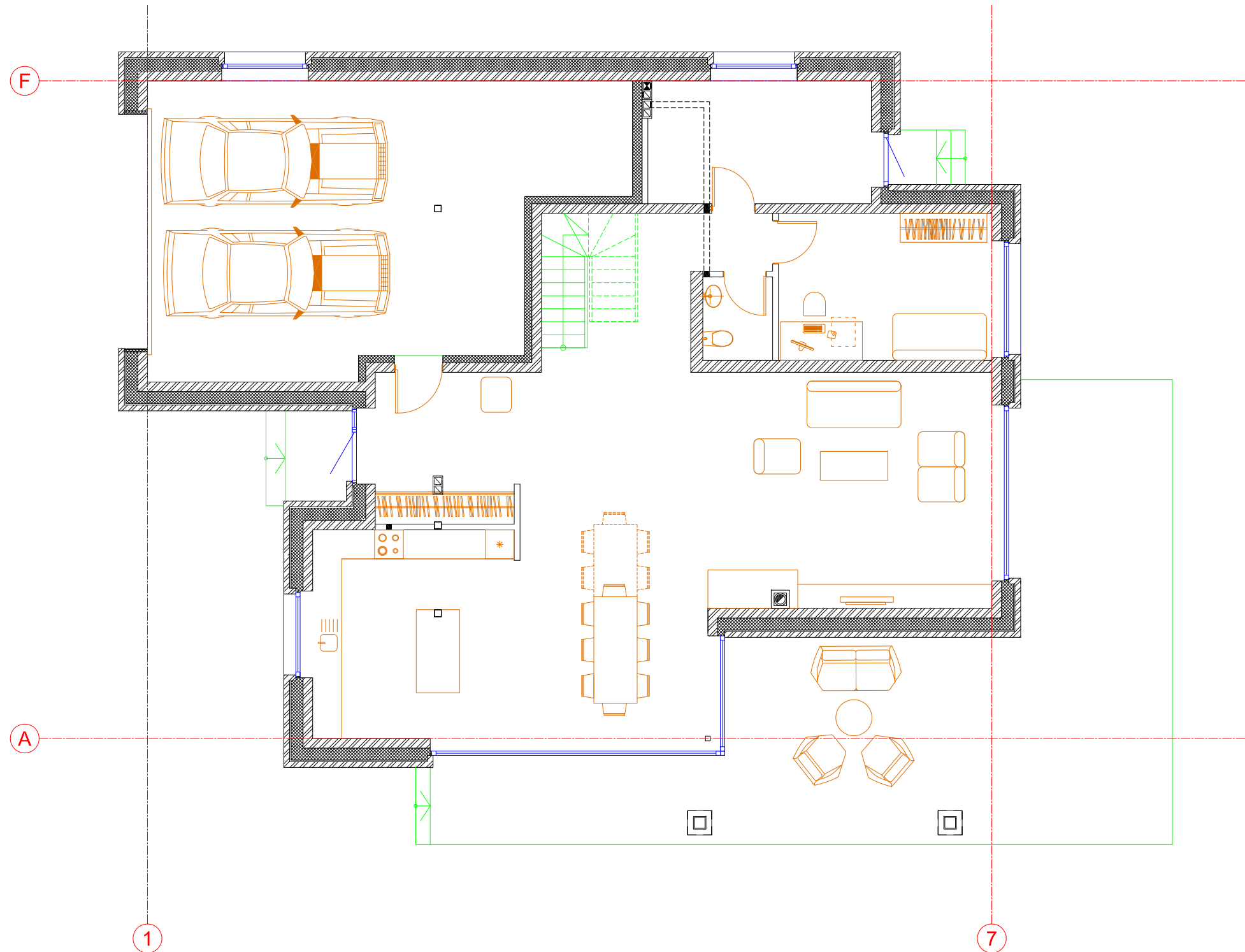

PROJEKTĄ PAKEISTI LEIDŽIAMA TIK GAVUS PROJEKTO AUTORIŲ SUTIKIMĄ.

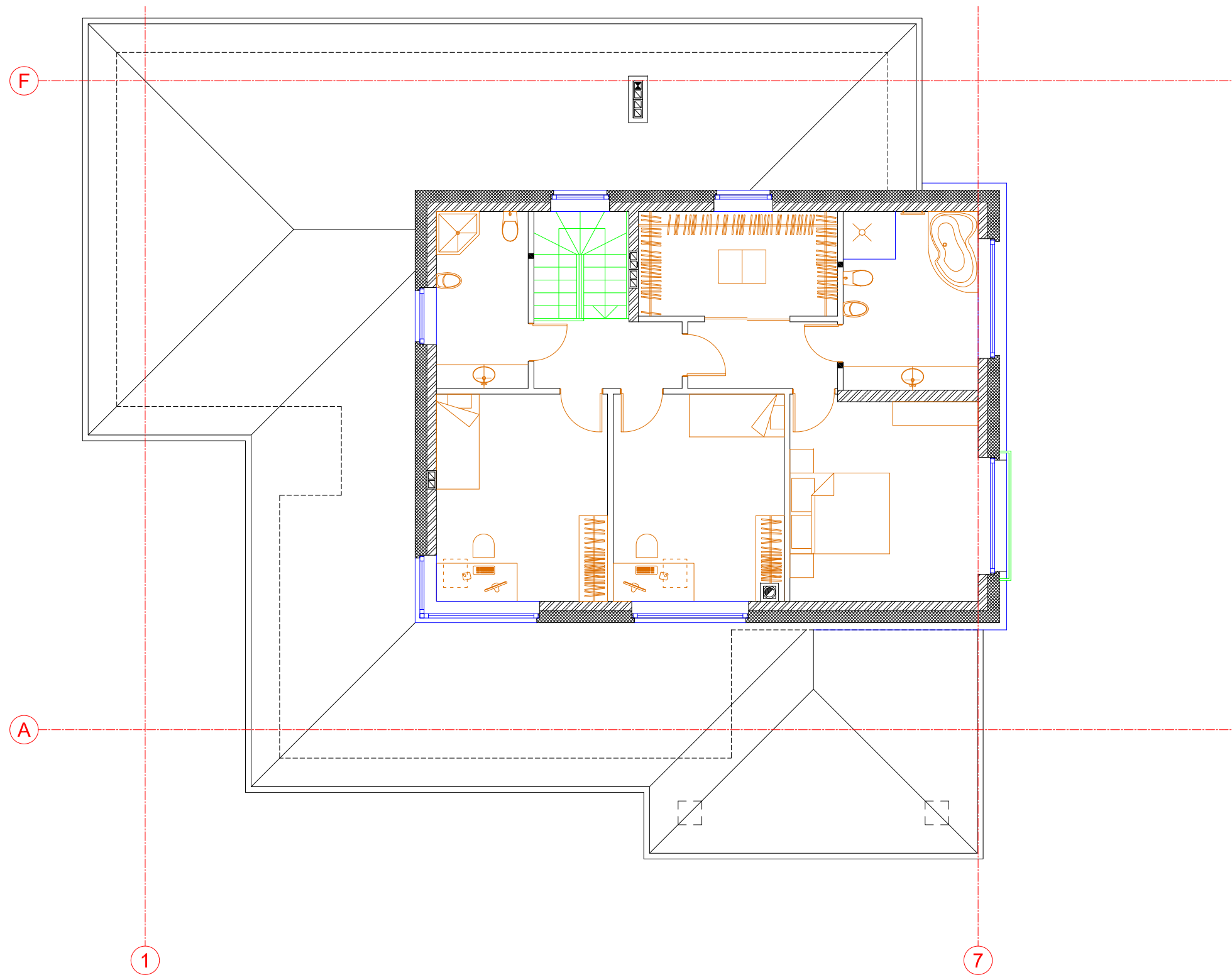

0	2017	VISUOMENĖS INFORMAVIMUI APIE NUMATOMĄ STATINIŲ PROJEKTAVIMĄ		
LAIDA	IŠLEIDIMO DATA	LAIDOS STATUSAS, KEITIMO PRIEŽASTIS (JEI TAIKOMA)		
Kval. dok. Nr.			Objektas: VIENBUČIO GYVENAMOJO NAMO KAUNO R. SAV. RINGAUDŲ SEN. NOREIKIŠKIŲ K. NEMUNO G.7 STATYBOS PROJEKTAS	
A965	PV, PDV	V.Martinonis	Brėžinys:	Laida:
			PIRMO AUKŠTO PLANAS M1:100	0
LT	Statytojas:	RITA GRINKEVIČIENĖ	Žymuo:	Lapas Lapų
			2016.04/04-SPP-SA-B.1	1 1

PROJEKTĄ PAKEISTI LEIDŽIAMA TIK GAVUS PROJEKTO AUTORIŲ SUTIKIMĄ.



0	2017	VISUOMENĖS INFORMAVIMUI APIE NUMATOMĄ STATINIŲ PROJEKTAVIMĄ		
LAIDA	IŠLEIDIMO DATA	LAIDOS STATUSAS, KEITIMO PRIEŽASTIS (JEI TAIKOMA)		
Kval. dok. Nr.			Objektas: VIENBUČIO GYVENAMOJO NAMO KAUNO R. SAV. RINGAUDŲ SEN. NOREIKIŠKIŲ K. NEMUNO G.7 STATYBOS PROJEKTAS	
A965	PV, PDV	V.Martinonis	Brėžinys:	Laida:
			ANTRO AUKŠTO PLANAS M1:100	0
LT	Statytojas:	RITA GRINKEVIČIENĖ	Žymuo:	Lapas Lapų
			2016.04/04-SPP-SA-B.2	1 1

PROJEKTĄ PAKEISTI LEIDŽIAMA TIK GAVUS PROJEKTO AUTORIŲ SUTIKIMĄ.



F

A

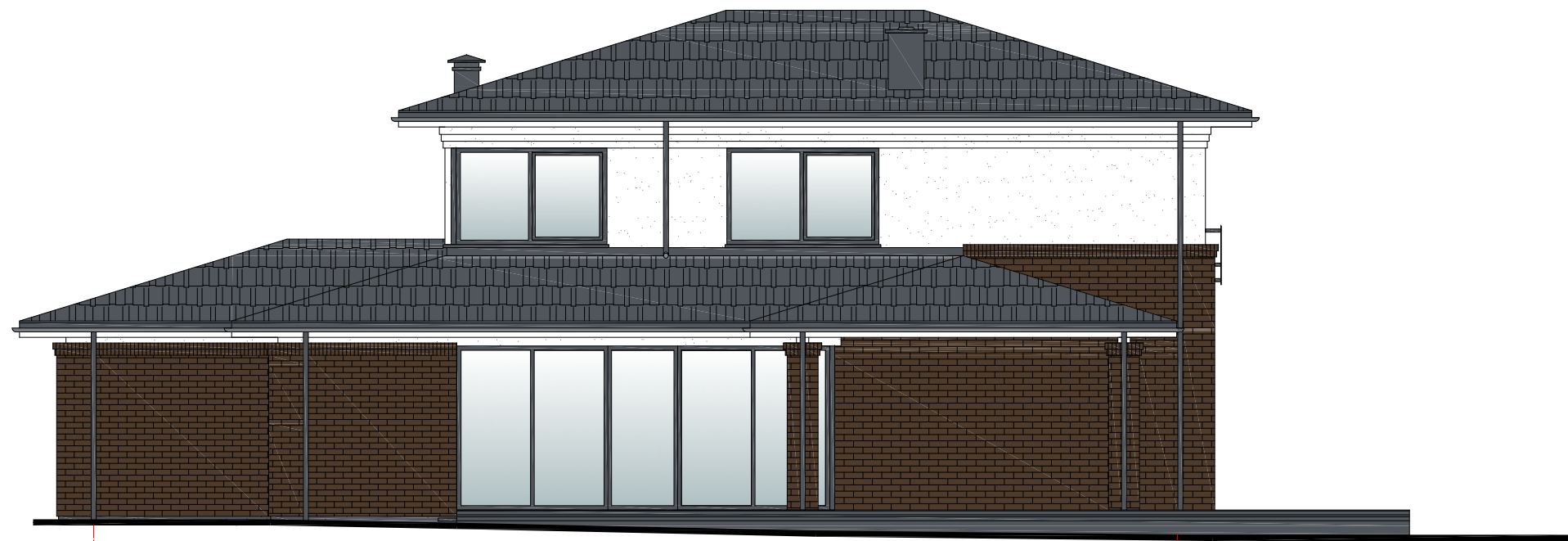

1

7

0	2017	VISUOMENĖS INFORMAVIMUI APIE NUMATOMĄ STATINIŲ PROJEKTAVIMĄ		
LAIDA	IŠLEIDIMO DATA	LAIDOS STATUSAS, KEITIMO PRIEŽASTIS (JEI TAIKOMA)		
Kval. dok. Nr.			Objektas: VIENBUČIO GYVENAMOJO NAMO KAUNO R. SAV. RINGAUDŲ SEN. NOREIKIŠKIŲ K. NEMUNO G.7 STATYBOS PROJEKTAS	
A965	PV, PDV	V.Martinonis	Brėžinys:	Laida:
			FASADAS TARP AŠIŲ "F-A" M1:100 FASADAS TARP AŠIŲ "1-7" M1:100	0
LT	Statytojas:	RITA GRINKEVIČIENĖ	Žymuo:	Lapas Lapų
			2016.04/04-SPP-SA-B.3	1 1



A

F

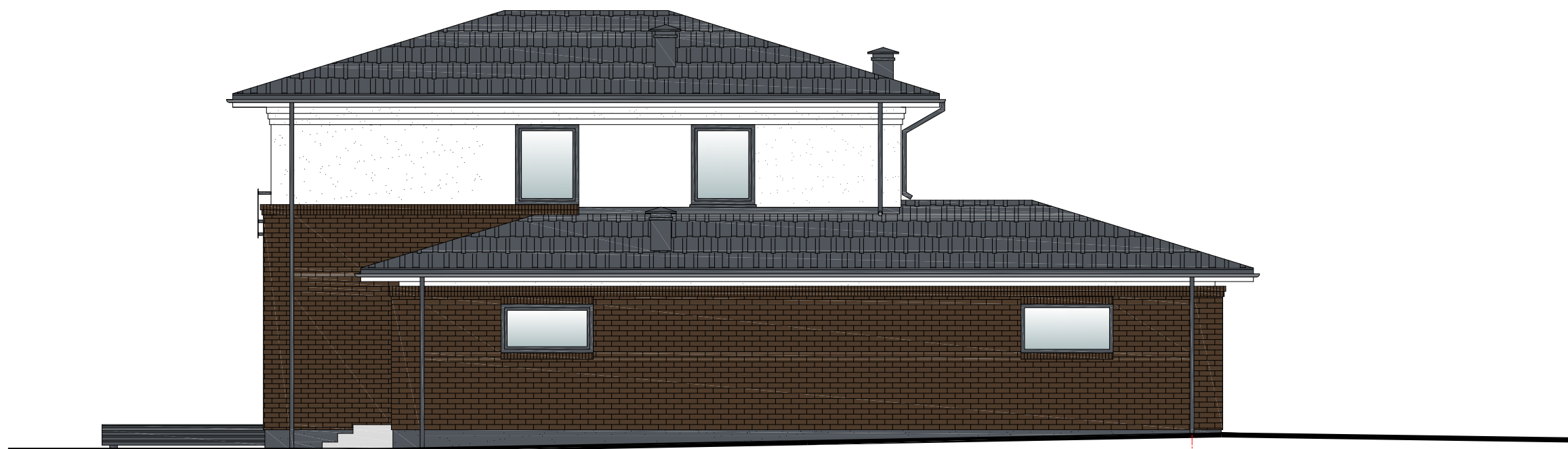

7

1

0	2017	VISUOMENĖS INFORMAVIMUI APIE NUMATOMĄ STATINIŲ PROJEKTAVIMĄ		
LAIDA	IŠLEIDIMO DATA	LAIDOS STATUSAS, KEITIMO PRIEŽASTIS (JEI TAIKOMA)		
Kval. dok. Nr.			Objektas: VIENBUČIO GYVENAMOJO NAMO KAUNO R. SAV. RINGAUDŲ SEN. NOREIKIŠKIŲ K. NEMUNO G.7 STATYBOS PROJEKTAS	
A965	PV, PDV	V.Martinonis	Brėžinys: FASADAS TARP AŠIŲ "A-F" M1:100 FASADAS TARP AŠIŲ "7-1" M1:100	Laida: 0
LT	Statytojas: RITA GRINKEVIČIENĖ		Žymuo: 2016.04/04-SPP-SA-B.4	Lapas 1
				Lapų 1