

OBJEKTAS:  
**DEŠIMTIES POILSIO PASTATŲ STATYBOS  
PROJEKTAS**

ADRESAS:  
KLAIPĖDOS R.SAV., KRETINGALĖS SEN., KARKLĖS K., KRIKŠTŲ G. 2  
KAD. NR.: 5528/0001:7

UŽSAKOVAS:  
*GEDIMINAS BARTKEVIČIUS*

NR. VA-2017-278-TDP

DARBO STADIJA:  
*PROJEKTINIAI PASIŪLYMAI*

PROJEKTO DALIS:  
*BENDRA*

TOMAS:1

PAŽYMA: PROJEKTAS SUDARYTAS PAGAL PROJEKTAVIMO NORMAS IR TAISYKLES

PROJEKTO RENGĖJAS:



UAB

**VAKARŲ ARCHITEKTŪRA**



Mažvydo al.3- 3a., Klaipėda, [www.vakaruarchitektura.lt](http://www.vakaruarchitektura.lt)  
tel. 867810636; email: [info@vakaruarchitektura.lt](mailto:info@vakaruarchitektura.lt)

Direktorius , PV Architektas:  
T.Stalaučinskas

Statytojas: Gediminas Bartkevičius

**KLAIPĖDA 2017**

# PROJEKTINIŲ PASIŪLYMŲ RENGIMO UŽDUOTIS

2017.08.10

Klaipėda

## 1. Bendra informacija:

**1.1. Užsakovas:** Kristina Bartkevičienė, Gediminas Bartkevičius

**1.2. Projektuojanti organizacija:** UAB "Vakarų architektūra", Mažvydo al. 3-3a, Klaipėda, tel. 867810636, email.: info@vakaruarchitektura.lt.

**1.3. Pavadinimas:** Dešimties poilsio pastatų Klaipėdos raj. sav. Kretingalės sen., Karklės k., Krikštų g. 2 statybos projektas.

**1.4. Statybos rūšis:** nauja statyba;

**1.5. Statinių kategorija:** nesudėtingi statiniai;

**1.6. Statinių pagrindinė naudojimo paskirtis:** poilsio;

**1.7. Žemės sklypo techniniai ir paskirties rodikliai:**

- Unikalus Nr.: 5528-0001-0007;
- Kadastrinis Nr.: 5528/0001:7 Girkalių k.v.;
- Pagrindinė naudojimo paskirtis: Kita;
- Naudojimo būdas: rekreacinės teritorijos;
- Žemės sklypo plotas: 1.0551 ha;

**1.8. Naujai statomų pastatų techniniai ir paskirties rodikliai:**

- Pagrindinė naudojimo paskirtis: poilsio;
- Bendras plotas: ~800 m<sup>2</sup>;
- Tūris: 3000 m<sup>3</sup>

## 2. Projektinių pasiūlymų paskirtis:

- 2.1. Išreikšti Statytojo sumanyto statinio architektūros ir kitų pagrindinių sprendinių idėją;
- 2.2. Informuoti visuomenę apie statinio numatomą projektavimą ir statybą;
- 2.3. Specialiesiems architektūros reikalavimams nustatyti.

## 3. Projektinių pasiūlymų sudėtis:

- 3.1. Aiškinamasis raštas;
- 3.2. Grafinė dalis:
  - 3.2.1. Žemės sklypo sutvarkymo schema,
  - 3.2.2. Pastato aukštų planų schemas,
  - 3.2.3. Pastato charakteringų pjūvių schemas,
  - 3.2.4. Pastato fasadai,
  - 3.2.4. Pastato vizualizacijos.

## 4. Satytojo pateikiami dokumentai ir duomenys:

- 4.1. Nekilnojamojo turto registro centrinio duomenų banko išrašas;
- 4.1. Toponuotrauka;

Architektūros ir inžinerinių projektų  
vyriausiasis specialistas  
Kęstutis Vaitiekūnas  
2017 m. 08 mėn. 18 d.



4.2. Žemės sklypo planas;

4.3. Trumpas projektinių sprendinių aprašymas:

Numatomas poilsio paskirties pastatų statybos projektas.

-Projektuojamų pastatų plotas ~800 m<sup>2</sup>.

-Pastatų aukštis iki 8.5 m.

-Pastatų konstrukcijos: pamatai g/b monolitiniai, projektuojami pagal esamas sklypo inžinerines- geologines sąlygas, sienos – mūro konstrukcijos, tinkas. Stogas – medinės konstrukcijos.

## 5. Kiti duomenys:

Projektinių pasiūlymų sudėtis ir apimtis turi atitikti Statybos techninio reglamento STR 1.05.06:2010 "Statinio projektavimas" 13 priedą.

Projektiniai pasiūlymai užsakovui pateikiami elektroninėje laikmenoje pasirašyti elektroniniu parašu bei 2 spausdintais egzemplioriais.

Projekto vadovas:



Tadas Stalaučinskas  
atestato Nr.: A1852

**SUPERINTA**

Architektūros ir urbanistikos skyriaus  
vyriausiasis specialistas  
Kęstutis Vaitiekūnas  
2017 m. 08 mėn. 18 d.

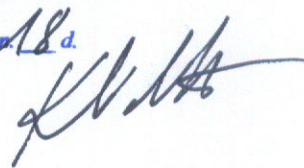

## PROJEKTINIŲ PASIŪLYMŲ AIŠKINAMASIS RAŠTAS

### BENDRIEJI DUOMENYS

Dešimties poilsio pastatų Klaipėdos r. sav., Kretingalės sen., Karklės k. Krikštų g. 2 statybos projekto, projektiniai pasiūlymai atlikti vadovaujantis projektinių pasiūlymų rengimo užduotimi, parengta topografinė nuotrauka, pastabomis, nurodymais ir užsakovo pageidavimais.

### 1. PROJEKTUOJAMO STATINIO PAŽINTINIAI DUOMENYS

**Projekto pavadinimas :**

Dešimties poilsio pastatų Klaipėdos r. sav., Kretingalės sen., Karklės k. Krikštų g. 2 statybos projektas

**Žemės sklypo kad. nr. :**

Kad. Nr. 5528/0001:7 Girkalių k.v.

**Statybos vieta :**

Klaipėdos r. sav., Kretingalės sen., Karklės k. Krikštų g. 2;

**Statytojas :**

Gediminas Bartkevičius;

**Projektuotojas :**

Projektinius pasiūlymus parengė UAB „Vakarų architektūra“, M.Mažvydo al. 3(3a.), Klaipėda, Tel. 867810636, PV architektas Tadas Stalaučinskas (kvalifikacijos atestato Nr. ATP 1852, išduotas 2016 m. gegužės mėn. 26 d.)

**Statybos rūšis :**

Vadovaujantis STR 1.2.08:2002 statybos rūšis yra 7.1. – nauja statyba;

**Statinių naudojimo paskirtis :**

poilsio;

**Statinių kategorija :**

Nesudėtingi statiniai;

**Žemės sklypo pagrindinė naudojimo paskirtis :**

kita;

**Žemės sklypo naudojimo būdas :**

Rekreacinės teritorijos;

**Žemės sklypo plotas :**

1,0551 ha;

**Ryšys su gretimu užstatymu :**

Žemės sklypas ir būsimi pastatai bus karklės kaime;

**Kliamto sąlygos :**

Sniego apkrovos rajonas pagal STR 2.05.04:2003 – I, sniego antžeminės apkrovos charakteristika – sk=1,2

Vėjo apkrovos rajonas pagal STR 2.05.04:2003 – III, vėjo greičio ataskaitinė reikšmė v ref, 0= 32 m/s.

**Reljefas :**

Statomo pastato teritorijos reljefas lygus (aukščių kitimas per sklypą ~ 1.5 m);

**Esamas užstatymas :**

Pastatai statomi tuščiame sklype.

**Inžineriniai tyrinėjimai :**

Parengta ir suderinta toponoutrauka. Rengėjas UAB „Gargždų matavimai“, 2017m;

## **2. PROJEKTINIAI SPRENDINIAI**

Užsakovas planuoja statyti 10 poilsio pastatų. Projektiniai pasiūlymų sprendiniai priimti atsižvelgiant į projektinių pasiūlymų rengimo užduotį, projektavimo normas ir užsakovo pageidavimus.

### **2.1. Sklypo sprendiniai :**

Sklype planuojami 10 vienodų poilsio pastatų. Transporto ir žmonių patekimas į teritoriją numatomas įvažiavimu iš pietinės pusės.

Remiantis STR 2.06.04:2014 "GATVĖS IR VIETINĖS REIKŠMĖS KELIAI. BENDRIEJI REIKALAVIMAI".

Pagal XIII skyriaus 30 lentelę eil Nr.: 3.1 poilsio namai - 1vieta kiekvienam kambariui. Poilsio pastate numatomi 2 kambariai poilsiui, taigi kiekvienam poilsio pastatui reikalinga suprojektuoti 2 automobilių stovėjimo vietas.

Visi 20 automobiliai numatomi laikyti lauke.

### **2.2. Pastatų apibūdinimai :**

Pastatų vidaus išplanavimas pritaikytas žmonių poilsiui ir parengtas pagal projektavimo užduotį. Statiniai yra taisyklingo stačiakampio formos, stogai – dvišlaičiai. Derantys su aplika.

### **2.3. Architektūriniai sprendiniai :**

Įvertinant visus reikalingus privažiavimus , pastatų aptarnavimo, gaisrinius ir kitus reikalavimus atitinkančius atstumus, namai komponuojami ir išdėstomi sklype.

Pamatai – poliniai, sienos – blokelių mūras, stogas – čerpės.

### **2.4. Pastatų inžineriniai tinklai :**

Statomuose pastatuose bus suprojektuoti nauji inžineriniai tinklai.

### 3. TECHNINIAI – EKONOMINIAI DUOMENYS

#### INFORMACJA APIE NAUJAI STATOMUS STATINIUS

<b>Statybos rūšis</b>	Nauja statyba
<b>Statinio kategorija</b>	Neypatingas
<b>Žemės sklypo rodikliai</b> Adresas : Unik. nr. : Kadastrinis nr. : Pagrindinė naudojimo paskirtis : Naudojimo būdas : Žemės sklypo plotas : Sklypo užstatymo plotas :	Klaipėdos raj. sav., Kretingalės sen., Karklės k., Krikštų g. 2; 5528-0001-0007; 5528/0001:7; kita; rekreacinės teritorijos; 1.0551ha; 0 ha;
<b>Statinių rodikliai</b> Pagrindinė tikslinė naudojimo paskirtis : Aukštų skaičius : Statinio aukštis : Bendras pastatų plotas : Bendras užstatymo plotas :	gyvenamoji; 1+M; 8.33 m (nuo projektuojamo žemės paviršiaus); 727.7m <sup>2</sup> ; 498 m <sup>2</sup> .

Rodikliai baigus statybos darbus ir atlikus kadastrinius matavimus gali turėti neesminių nukrypimų.

Sudarė PV architektas : Tadas Stalaučiūnas









# VERTIKALINIS PLANAS M 1:500

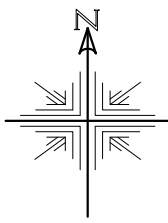

TECHINIŲ REIKALAVIMŲ STATYBOS  
REGLAMENTAS STR2.01.01(3):1999  
ESMINIAI STATINIO REIKALAVIMAI. HIGIENA,  
SVEIKATA, APLINKOS APSAUGA  
VIII. IŠORĖS APLINKOS REIKALAVIMAI

55. Siekiant išvengti būsimos žalos aplinkai, būtina atsizvelgti į statybos produktų įvertinimą per visą jų naudojimo laikotarpį.
56. Statinių skleidžiami teršalai neturi kelti grėsmės žmonių sveikatai ir higienos sąlygoms.
57. Šis reikalavimas yra susijęs su žmonių sveikatos sauga ir aplinkos taršos prevencija. Tokią taršą gali sukelti:
  - 57.1. statybos produktai;
  - 57.2. statinių įranga, įskaitant gaisrinę saugos įrangą;
  - 57.3. statinių inžinerinės sistemos.
58. Statinių poveikis aplinkai turi būti mažinamas:
  - 58.1. ribojant teršalų sklaidą;
  - 58.2. ribojant teršalų emisijas;
  - 58.3. ribojant statybos produktų, statinių įrangos ir jų inžinerinių sistemų, kurios išskiria teršalus, naudojimą.

Projektas atitinka statybos normas ir taisykles, ekologinius, higieninius ir priešgaisrinius reikalavimus.

23/57 - 0067

23/57 - 0068

23/57 - 0087

23/57 - 0088

SKLYPO TECHNINIAI - EKONOMINIAI RODIKLIAI	
1. SKLYPO PLOTAS	10551 m <sup>2</sup>
2. SKLYPO UŽSTATYMO TANKUMAS	0.04
3. UŽSTATYMO INTENSIVUMAS	0.06
4. APŽELDINTAS ŽEMĖS PLOTAS	8714 m <sup>2</sup> / 82%
<b>1 POILSIO PASTATO TECHNINIAI - EKONOMINIAI RODIKLIAI</b>	
POILSIO PASTATO UŽSTATYMO PLOTAS	49.80 m <sup>2</sup>
POILSIO PASTATO TŪRIS	730m <sup>3</sup>
AUKŠTINGUMAS	2a, (8.33m)
POILSIO PASTATO BENDRAS PLOTAS	72.77m <sup>2</sup>
POILSIO PASTATO BENDRAS PLOTAS	72.77m <sup>2</sup>
<b>2 POILSIO PASTATO TECHNINIAI - EKONOMINIAI RODIKLIAI</b>	
POILSIO PASTATO UŽSTATYMO PLOTAS	49.80 m <sup>2</sup>
POILSIO PASTATO TŪRIS	730m <sup>3</sup>
AUKŠTINGUMAS	2a, (8.33m)
POILSIO PASTATO BENDRAS PLOTAS	72.77m <sup>2</sup>
POILSIO PASTATO BENDRAS PLOTAS	72.77m <sup>2</sup>
<b>3 POILSIO PASTATO TECHNINIAI - EKONOMINIAI RODIKLIAI</b>	
POILSIO PASTATO UŽSTATYMO PLOTAS	49.80 m <sup>2</sup>
POILSIO PASTATO TŪRIS	730m <sup>3</sup>
AUKŠTINGUMAS	2a, (8.33m)
POILSIO PASTATO BENDRAS PLOTAS	72.77m <sup>2</sup>
POILSIO PASTATO BENDRAS PLOTAS	72.77m <sup>2</sup>
<b>4 POILSIO PASTATO TECHNINIAI - EKONOMINIAI RODIKLIAI</b>	
POILSIO PASTATO UŽSTATYMO PLOTAS	49.80 m <sup>2</sup>
POILSIO PASTATO TŪRIS	730m <sup>3</sup>
AUKŠTINGUMAS	2a, (8.33m)
POILSIO PASTATO BENDRAS PLOTAS	72.77m <sup>2</sup>
POILSIO PASTATO BENDRAS PLOTAS	72.77m <sup>2</sup>
<b>5 POILSIO PASTATO TECHNINIAI - EKONOMINIAI RODIKLIAI</b>	
POILSIO PASTATO UŽSTATYMO PLOTAS	49.80 m <sup>2</sup>
POILSIO PASTATO TŪRIS	730m <sup>3</sup>
AUKŠTINGUMAS	2a, (8.33m)
POILSIO PASTATO BENDRAS PLOTAS	72.77m <sup>2</sup>
POILSIO PASTATO BENDRAS PLOTAS	72.77m <sup>2</sup>
<b>6 POILSIO PASTATO TECHNINIAI - EKONOMINIAI RODIKLIAI</b>	
POILSIO PASTATO UŽSTATYMO PLOTAS	49.80 m <sup>2</sup>
POILSIO PASTATO TŪRIS	730m <sup>3</sup>
AUKŠTINGUMAS	2a, (8.33m)
POILSIO PASTATO BENDRAS PLOTAS	72.77m <sup>2</sup>
POILSIO PASTATO BENDRAS PLOTAS	72.77m <sup>2</sup>
<b>7 POILSIO PASTATO TECHNINIAI - EKONOMINIAI RODIKLIAI</b>	
POILSIO PASTATO UŽSTATYMO PLOTAS	49.80 m <sup>2</sup>
POILSIO PASTATO TŪRIS	730m <sup>3</sup>
AUKŠTINGUMAS	2a, (8.33m)
POILSIO PASTATO BENDRAS PLOTAS	72.77m <sup>2</sup>
POILSIO PASTATO BENDRAS PLOTAS	72.77m <sup>2</sup>
<b>8 POILSIO PASTATO TECHNINIAI - EKONOMINIAI RODIKLIAI</b>	
POILSIO PASTATO UŽSTATYMO PLOTAS	49.80 m <sup>2</sup>
POILSIO PASTATO TŪRIS	730m <sup>3</sup>
AUKŠTINGUMAS	2a, (8.33m)
POILSIO PASTATO BENDRAS PLOTAS	72.77m <sup>2</sup>
POILSIO PASTATO BENDRAS PLOTAS	72.77m <sup>2</sup>
<b>9 POILSIO PASTATO TECHNINIAI - EKONOMINIAI RODIKLIAI</b>	
POILSIO PASTATO UŽSTATYMO PLOTAS	49.80 m <sup>2</sup>
POILSIO PASTATO TŪRIS	730m <sup>3</sup>
AUKŠTINGUMAS	2a, (8.33m)
POILSIO PASTATO BENDRAS PLOTAS	72.77m <sup>2</sup>
POILSIO PASTATO BENDRAS PLOTAS	72.77m <sup>2</sup>
<b>10 POILSIO PASTATO TECHNINIAI - EKONOMINIAI RODIKLIAI</b>	
POILSIO PASTATO UŽSTATYMO PLOTAS	49.80 m <sup>2</sup>
POILSIO PASTATO TŪRIS	730m <sup>3</sup>
AUKŠTINGUMAS	2a, (8.33m)
POILSIO PASTATO BENDRAS PLOTAS	72.77m <sup>2</sup>
POILSIO PASTATO BENDRAS PLOTAS	72.77m <sup>2</sup>

### SUTARTINIAI ŽYMĖJIMAI:

- SKLYPO RIBA
- PASTATO IŠSIKIANČIOS KONSTRUKCIJOS
- PROJEKTUOJAMI POILSIO PASTATAI
- PROJEKTUOJAMA TRINKELIŲ DANGA
- PATEKIMAS Į SKLYPĄ
- PATEKIMAS Į PASTATĄ
- AUTOMOBILIŲ STOVĖJIMO VIETOS
- PASTATO NULINĖ ALTITUDĖ
- SKLYPO KAMPŲ KOORDINATĖS
- PASTATO AŠIŲ SUSIKIRTIMO KOORDINATĖS
- PROJEKTUOJAMOS SKLYPO ALTITUDĖS
- PROJEKTUOJAMOS PASTATO ALTITUDĖS
- ESAMOS PASTATO ALTITUDĖS

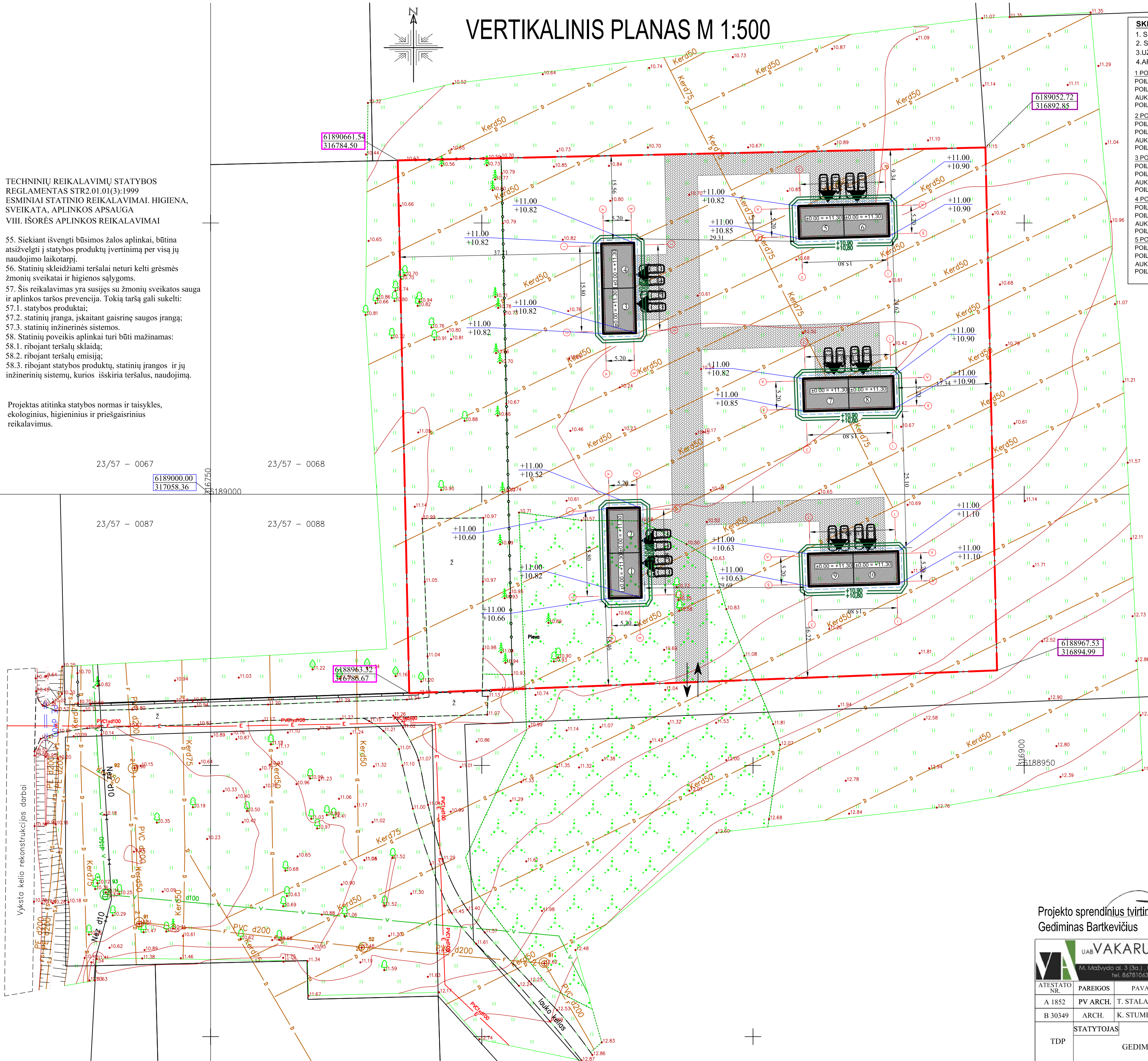

Projekto sprendinius tvirtinu:  
Gediminas Bartkevičius

UAB "VAKARU, ARCHITEKTŪRA"  
M. Mažvydo al. 3 (3a), Klaipėda, www.vakaruarchitektura.lt  
tel. 867810436, el. paštas: info@vakaruarchitektura.lt

OBJEKTAUS  
Dešimtys poilsio pastatų Klaipėdos r. sav., Kraujingos gatvės 100, 101, 102, 103, 104, 105, 106, 107, 108, 109, 110, 111, 112, 113, 114, 115, 116, 117, 118, 119, 120, 121, 122, 123, 124, 125, 126, 127, 128, 129, 130, 131, 132, 133, 134, 135, 136, 137, 138, 139, 140, 141, 142, 143, 144, 145, 146, 147, 148, 149, 150, 151, 152, 153, 154, 155, 156, 157, 158, 159, 160, 161, 162, 163, 164, 165, 166, 167, 168, 169, 170, 171, 172, 173, 174, 175, 176, 177, 178, 179, 180, 181, 182, 183, 184, 185, 186, 187, 188, 189, 190, 191, 192, 193, 194, 195, 196, 197, 198, 199, 200, 201, 202, 203, 204, 205, 206, 207, 208, 209, 210, 211, 212, 213, 214, 215, 216, 217, 218, 219, 220, 221, 222, 223, 224, 225, 226, 227, 228, 229, 230, 231, 232, 233, 234, 235, 236, 237, 238, 239, 240, 241, 242, 243, 244, 245, 246, 247, 248, 249, 250, 251, 252, 253, 254, 255, 256, 257, 258, 259, 260, 261, 262, 263, 264, 265, 266, 267, 268, 269, 270, 271, 272, 273, 274, 275, 276, 277, 278, 279, 280, 281, 282, 283, 284, 285, 286, 287, 288, 289, 290, 291, 292, 293, 294, 295, 296, 297, 298, 299, 300, 301, 302, 303, 304, 305, 306, 307, 308, 309, 310, 311, 312, 313, 314, 315, 316, 317, 318, 319, 320, 321, 322, 323, 324, 325, 326, 327, 328, 329, 330, 331, 332, 333, 334, 335, 336, 337, 338, 339, 340, 341, 342, 343, 344, 345, 346, 347, 348, 349, 350, 351, 352, 353, 354, 355, 356, 357, 358, 359, 360, 361, 362, 363, 364, 365, 366, 367, 368, 369, 370, 371, 372, 373, 374, 375, 376, 377, 378, 379, 380, 381, 382, 383, 384, 385, 386, 387, 388, 389, 390, 391, 392, 393, 394, 395, 396, 397, 398, 399, 400, 401, 402, 403, 404, 405, 406, 407, 408, 409, 410, 411, 412, 413, 414, 415, 416, 417, 418, 419, 420, 421, 422, 423, 424, 425, 426, 427, 428, 429, 430, 431, 432, 433, 434, 435, 436, 437, 438, 439, 440, 441, 442, 443, 444, 445, 446, 447, 448, 449, 450, 451, 452, 453, 454, 455, 456, 457, 458, 459, 460, 461, 462, 463, 464, 465, 466, 467, 468, 469, 470, 471, 472, 473, 474, 475, 476, 477, 478, 479, 480, 481, 482, 483, 484, 485, 486, 487, 488, 489, 490, 491, 492, 493, 494, 495, 496, 497, 498, 499, 500, 501, 502, 503, 504, 505, 506, 507, 508, 509, 510, 511, 512, 513, 514, 515, 516, 517, 518, 519, 520, 521, 522, 523, 524, 525, 526, 527, 528, 529, 530, 531, 532, 533, 534, 535, 536, 537, 538, 539, 540, 541, 542, 543, 544, 545, 546, 547, 548, 549, 550, 551, 552, 553, 554, 555, 556, 557, 558, 559, 560, 561, 562, 563, 564, 565, 566, 567, 568, 569, 570, 571, 572, 573, 574, 575, 576, 577, 578, 579, 580, 581, 582, 583, 584, 585, 586, 587, 588, 589, 590, 591, 592, 593, 594, 595, 596, 597, 598, 599, 600, 601, 602, 603, 604, 605, 606, 607, 608, 609, 610, 611, 612, 613, 614, 615, 616, 617, 618, 619, 620, 621, 622, 623, 624, 625, 626, 627, 628, 629, 630, 631, 632, 633, 634, 635, 636, 637, 638, 639, 640, 641, 642, 643, 644, 645, 646, 647, 648, 649, 650, 651, 652, 653, 654, 655, 656, 657, 658, 659, 660, 661, 662, 663, 664, 665, 666, 667, 668, 669, 670, 671, 672, 673, 674, 675, 676, 677, 678, 679, 680, 681, 682, 683, 684, 685, 686, 687, 688, 689, 690, 691, 692, 693, 694, 695, 696, 697, 698, 699, 700, 701, 702, 703, 704, 705, 706, 707, 708, 709, 710, 711, 712, 713, 714, 715, 716, 717, 718, 719, 720, 721, 722, 723, 724, 725, 726, 727, 728, 729, 730, 731, 732, 733, 734, 735, 736, 737, 738, 739, 740, 741, 742, 743, 744, 745, 746, 747, 748, 749, 750, 751, 752, 753, 754, 755, 756, 757, 758, 759, 760, 761, 762, 763, 764, 765, 766, 767, 768, 769, 770, 771, 772, 773, 774, 775, 776, 777, 778, 779, 780, 781, 782, 783, 784, 785, 786, 787, 788, 789, 790, 791, 792, 793, 794, 795, 796, 797, 798, 799, 800, 801, 802, 803, 804, 805, 806, 807, 808, 809, 810, 811, 812, 813, 814, 815, 816, 817, 818, 819, 820, 821, 822, 823, 824, 825, 826, 827, 828, 829, 830, 831, 832, 833, 834, 835, 836, 837, 838, 839, 840, 841, 842, 843, 844, 845, 846, 847, 848, 849, 850, 851, 852, 853, 854, 855, 856, 857, 858, 859, 860, 861, 862, 863, 864, 865, 866, 867, 868, 869, 870, 871, 872, 873, 874, 875, 876, 877, 878, 879, 880, 881, 882, 883, 884, 885, 886, 887, 888, 889, 890, 891, 892, 893, 894, 895, 896, 897, 898, 899, 900, 901, 902, 903, 904, 905, 906, 907, 908, 909, 910, 911, 912, 913, 914, 915, 916, 917, 918, 919, 920, 921, 922, 923, 924, 925, 926, 927, 928, 929, 930, 931, 932, 933, 934, 935, 936, 937, 938, 939, 940, 941, 942, 943, 944, 945, 946, 947, 948, 949, 950, 951, 952, 953, 954, 955, 956, 957, 958, 959, 960, 961, 962, 963, 964, 965, 966, 967, 968, 969, 970, 971, 972, 973, 974, 975, 976, 977, 978, 979, 980, 981, 982, 983, 984, 985, 986, 987, 988, 989, 990, 991, 992, 993, 994, 995, 996, 997, 998, 999, 1000

ATESTATO NR.	PARIGOS	PAVARDE	DATA	PARAŠAS	BRĖŽINYS	VERTIKALINIS SKLYPO PLANAS M 1:500	0
A 1852	PV ARCH.	T. STALAUČINSKAS					
B 30349	ARCH.	K. STUMBRIENĖ					
STATYTOJAS							
TDP	GEDIMINAS BARTKEVIČIUS		VA- 2017-278-TP-02		Lapas	Lapų	
					1	1	





# SUVESTINIS INŽINERINIŲ TINKLŲ PLANAS M 1:500

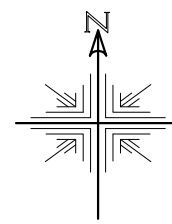

TECHINIŲ REIKALAVIMŲ STATYBOS  
REGLAMENTAS STR2.01.01(3):1999  
ESMINIAI STATINIO REIKALAVIMAI. HIGIENA,  
SVEIKATA, APLINKOS APSAUGA  
VIII. IŠORĖS APLINKOS REIKALAVIMAI

- 55. Siekiant išvengti būsimos žalos aplinkai, būtina atsizvelgti į statybos produktų įvertinimą per visą jų naudojimo laikotarpį.
- 56. Statinių sklaidžiami teršalai neturi kelti grėsmės žmonių sveikatai ir higienos sąlygoms.
- 57. Šis reikalavimas yra susijęs su žmonių sveikatos sauga ir aplinkos taršos prevencija. Tokią taršą gali sukelti:
  - 57.1. statybos produktai;
  - 57.2. statinių įranga, įskaitant gaisrinę saugos įrangą;
  - 57.3. statinių inžinerinės sistemos.
- 58. Statinių poveikis aplinkai turi būti mažinamas:
  - 58.1. ribojant teršalų sklaidą;
  - 58.2. ribojant teršalų emisiją;
  - 58.3. ribojant statybos produktų, statinių įrangos ir jų inžinerinių sistemų, kurios išskiria teršalus, naudojimą.

Projektas atitinka statybos normas ir taisykles, ekologinius, higieninius ir priešgaisrinis reikalavimus.

23/57 - 0067

23/57 - 0068

23/57 - 0087

23/57 - 0088



SKLYPO TECHNINIAI - EKONOMINIAI RODIKLIAI	
1. SKLYPO PLOTAS	10551 m <sup>2</sup>
2. SKLYPO UŽSTATYMO TANKUMAS	0.04
3. UŽSTATYMO INTENSIVUMAS	0.06
4. APŽELDINTAS ŽEMĖS PLOTAS	8714 m <sup>2</sup> / 82%
1 POILSIO PASTATO TECHNINIAI - EKONOMINIAI RODIKLIAI	
POILSIO PASTATO UŽSTATYMO PLOTAS	49.80 m <sup>2</sup>
POILSIO PASTATO TŪRIS	730m <sup>3</sup>
AUKŠTINGUMAS	2a. (8.33m)
POILSIO PASTATO BENDRAS PLOTAS	72.77m <sup>2</sup>
2 POILSIO PASTATO TECHNINIAI - EKONOMINIAI RODIKLIAI	
POILSIO PASTATO UŽSTATYMO PLOTAS	49.80 m <sup>2</sup>
POILSIO PASTATO TŪRIS	730m <sup>3</sup>
AUKŠTINGUMAS	2a. (8.33m)
POILSIO PASTATO BENDRAS PLOTAS	72.77m <sup>2</sup>
3 POILSIO PASTATO TECHNINIAI - EKONOMINIAI RODIKLIAI	
POILSIO PASTATO UŽSTATYMO PLOTAS	49.80 m <sup>2</sup>
POILSIO PASTATO TŪRIS	730m <sup>3</sup>
AUKŠTINGUMAS	2a. (8.33m)
POILSIO PASTATO BENDRAS PLOTAS	72.77m <sup>2</sup>
4 POILSIO PASTATO TECHNINIAI - EKONOMINIAI RODIKLIAI	
POILSIO PASTATO UŽSTATYMO PLOTAS	49.80 m <sup>2</sup>
POILSIO PASTATO TŪRIS	730m <sup>3</sup>
AUKŠTINGUMAS	2a. (8.33m)
POILSIO PASTATO BENDRAS PLOTAS	72.77m <sup>2</sup>
5 POILSIO PASTATO TECHNINIAI - EKONOMINIAI RODIKLIAI	
POILSIO PASTATO UŽSTATYMO PLOTAS	49.80 m <sup>2</sup>
POILSIO PASTATO TŪRIS	730m <sup>3</sup>
AUKŠTINGUMAS	2a. (8.33m)
POILSIO PASTATO BENDRAS PLOTAS	72.77m <sup>2</sup>
6 POILSIO PASTATO TECHNINIAI - EKONOMINIAI RODIKLIAI	
POILSIO PASTATO UŽSTATYMO PLOTAS	49.80 m <sup>2</sup>
POILSIO PASTATO TŪRIS	730m <sup>3</sup>
AUKŠTINGUMAS	2a. (8.33m)
POILSIO PASTATO BENDRAS PLOTAS	72.77m <sup>2</sup>
7 POILSIO PASTATO TECHNINIAI - EKONOMINIAI RODIKLIAI	
POILSIO PASTATO UŽSTATYMO PLOTAS	49.80 m <sup>2</sup>
POILSIO PASTATO TŪRIS	730m <sup>3</sup>
AUKŠTINGUMAS	2a. (8.33m)
POILSIO PASTATO BENDRAS PLOTAS	72.77m <sup>2</sup>
8 POILSIO PASTATO TECHNINIAI - EKONOMINIAI RODIKLIAI	
POILSIO PASTATO UŽSTATYMO PLOTAS	49.80 m <sup>2</sup>
POILSIO PASTATO TŪRIS	730m <sup>3</sup>
AUKŠTINGUMAS	2a. (8.33m)
POILSIO PASTATO BENDRAS PLOTAS	72.77m <sup>2</sup>
9 POILSIO PASTATO TECHNINIAI - EKONOMINIAI RODIKLIAI	
POILSIO PASTATO UŽSTATYMO PLOTAS	49.80 m <sup>2</sup>
POILSIO PASTATO TŪRIS	730m <sup>3</sup>
AUKŠTINGUMAS	2a. (8.33m)
POILSIO PASTATO BENDRAS PLOTAS	72.77m <sup>2</sup>
10 POILSIO PASTATO TECHNINIAI - EKONOMINIAI RODIKLIAI	
POILSIO PASTATO UŽSTATYMO PLOTAS	49.80 m <sup>2</sup>
POILSIO PASTATO TŪRIS	730m <sup>3</sup>
AUKŠTINGUMAS	2a. (8.33m)
POILSIO PASTATO BENDRAS PLOTAS	72.77m <sup>2</sup>

### SUTARTINIAI ŽYMĖJIMAI:

- SKLYPO RIBA
- PASTATO IŠSIKIANČIOS KONSTRUKCIJOS
- PROJEKTUOJAMI POILSIO PASTATAI
- PROJEKTUOJAMA TRINKELIŲ DANGA
- PATEKIMAS Į SKLYPĄ
- PATEKIMAS Į PASTATĄ
- AUTOMOBILIŲ STOVĖJIMO VIETOS
- PASTATO NULINĖ ALTIUDĖ
- SKLYPO KAMPŲ KOORDINATĖS
- PASTATO AŠIŲ SUSIKIRTIMO KOORDINATĖS
- PROJEKTUOJAMA ELEKTROS SPINTA
- PROJEKTUOJAMA ELEKTROS LINIJA
- PROJEKTUOJAMAS DEKLAS
- PROJEKTUOJAMI VANDENTIEKIO TINKLAI
- PROJEKTUOJAMI BUITINIŲ NUOTEKŲ TINKLAI
- ESAMI VANDENTIEKIO TINKLAI
- ESAMI BUITINIŲ NUOTEKŲ TINKLAI

Vyksa kelio rekonstrukcijos darbai

Projekto sprendinius tvirtinu:  
Gediminas Bartkevičius

**UAB "VAKARU. ARCHITEKTŪRA"**  
M. Mažvydo al. 3 (3a), Klaipėda, www.vakaruarchitektura.lt  
tel. 867810436, el. paštas: info@vakaruarchitektura.lt



OBJEKTO NR.	OBJEKTO PAVARDE			OBJEKTO ADRESAS	OBJEKTO TURTININKAS
A 1852	T. STALAUČINSKAS			Kriškių g. 2 statybos projektas. Kad. Nr. 33280001:7	
B 30349	ARCH.	K. STUMBRIENĖ			
STATYTOJAS	GEDIMINAS BARTKEVIČIUS			VA- 2017-278-TP-03	Lapas Lapų
TDP	GEDIMINAS BARTKEVIČIUS			VA- 2017-278-TP-03	1 1



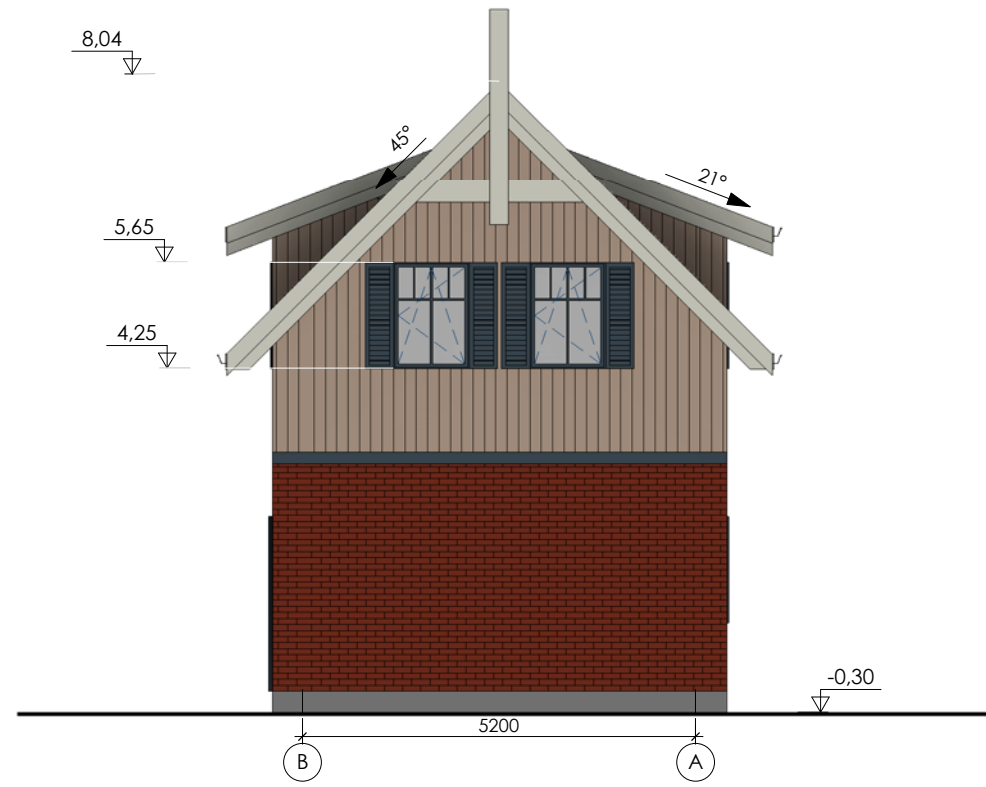

PROJEKTO SPRENDINIUS TVIRTINU:  
GEDIMINAS BARTKEVIČIUS

**UAB VAKARŲ ARCHITEKTŪRA**  
Mažvydo al. 3 - 3a., Klaipėda, www.vakaruarchitektura.lt  
tel. 867810636; el. paštas: info@vakaruarchitektura.lt

Dešimties poilsio pastatų Klaipėdos r. sav., Kretingalės sen., Karklės k. Krikšty g. 2 statybos projektas  
Kad. Nr. 5528/0001:7

Atestato Nr.	Pareigos	Vardas, Pavardė	Parašas	Data	1 ir 2 poilsio pastatų fasadai	Laida	
A 1852	PV Arch.	T. Stalaučinskas	<i>[Signature]</i>	2017.09		M 1 : 100	0
B 30349	Arch.	K. Stumbrienė	<i>[Signature]</i>	2017.09	Lapas		Lapų
STADIJA	Statytojas	Gediminas Bartkevičius			VA-2017-278-AS-01	1	1
TDP							





PROJEKTO SPRENDINIUS TVIRTINU:  
GEDIMINAS BARTKEVIČIUS

**UAB VAKARŲ ARCHITEKTŪRA**  
 Mažvydo al. 3 - 3a., Klaipėda, www.vakaruarchitektura.lt  
 tel. 867810636; el. paštas: info@vakaruarchitektura.lt

Dešimties poilsio pastatų Klaipėdos r. sav. Kretingalės sen., Karklės k. Krikšty g. 2 statybos projektas  
 Kad. Nr. 5528/0001:7

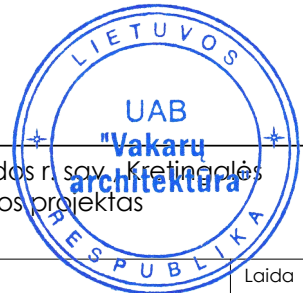

Atestato Nr.	Pareigos	Vardas, Pavardė	Parašas	Data	Laida	
A 1852	PV Arch.	T. Štalaučinskas		2017.09	1 ir 2 poilsio pastatų aukštų planai	0
B 30349	Arch.	K. Stumbrienė		2017.09		0
STADIJA	Statytojas	Gediminas Bartkevičius			VA-2017-278-AS-02	M 1:100
TDP						Lapas Lapų
						1 1

1 aukštas  
1:100

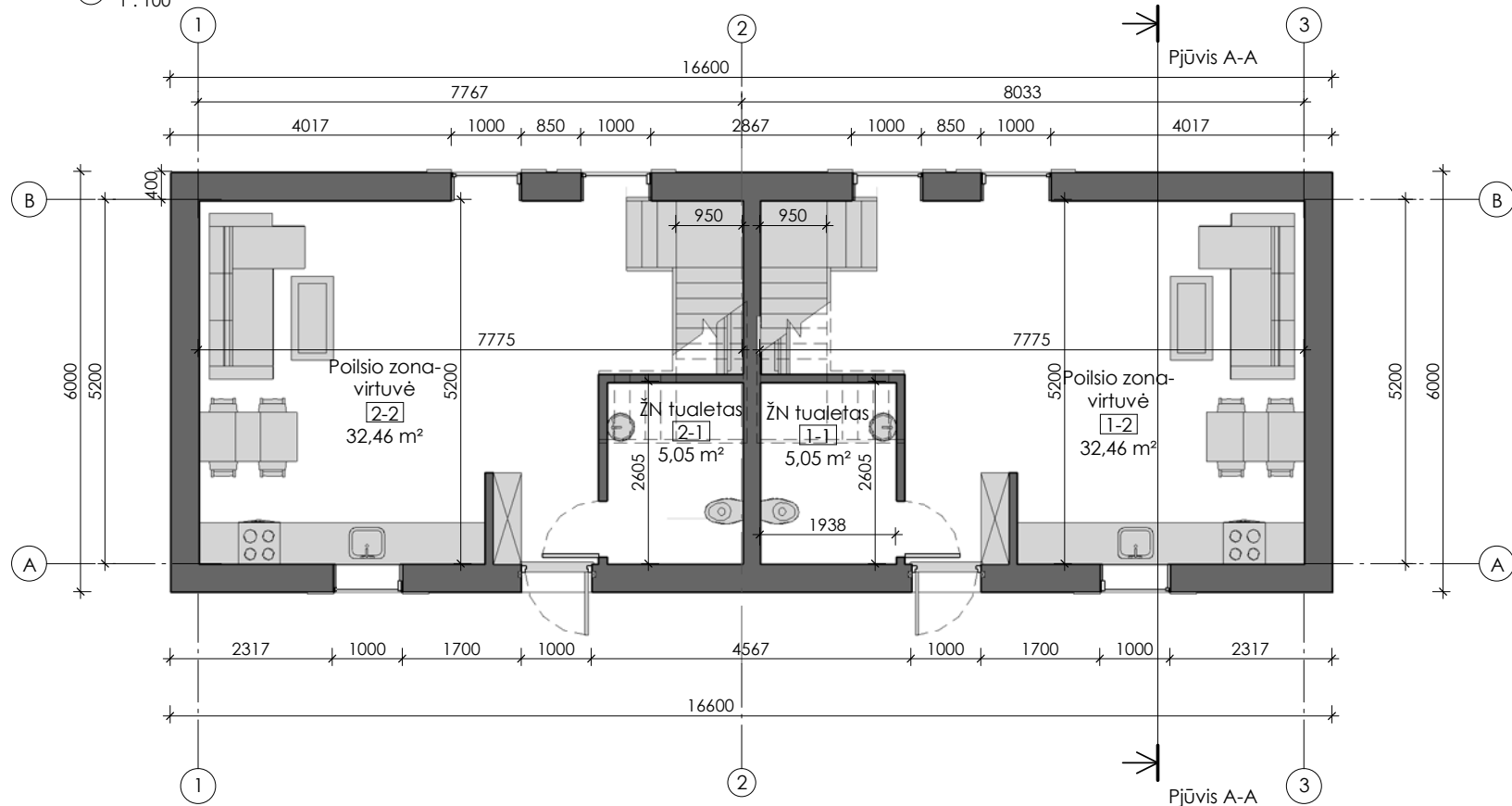

NR.	1 POILSIO PASTATO PLOTAI	
1-1	ŽN TUALETAS	5,05 M <sup>2</sup>
1-2	POILSIO PATALPA - VIRTUVĖ	32,46 M <sup>2</sup>
1-3	POILSIO KAMBARYS	15,70 M <sup>2</sup>
1-4	POILSIO KAMBARYS	8,39 M <sup>2</sup>
1-5	HOLAS	7,12 M <sup>2</sup>
1-6	WC	4,04 M <sup>2</sup>

2 Mansarda  
1:100

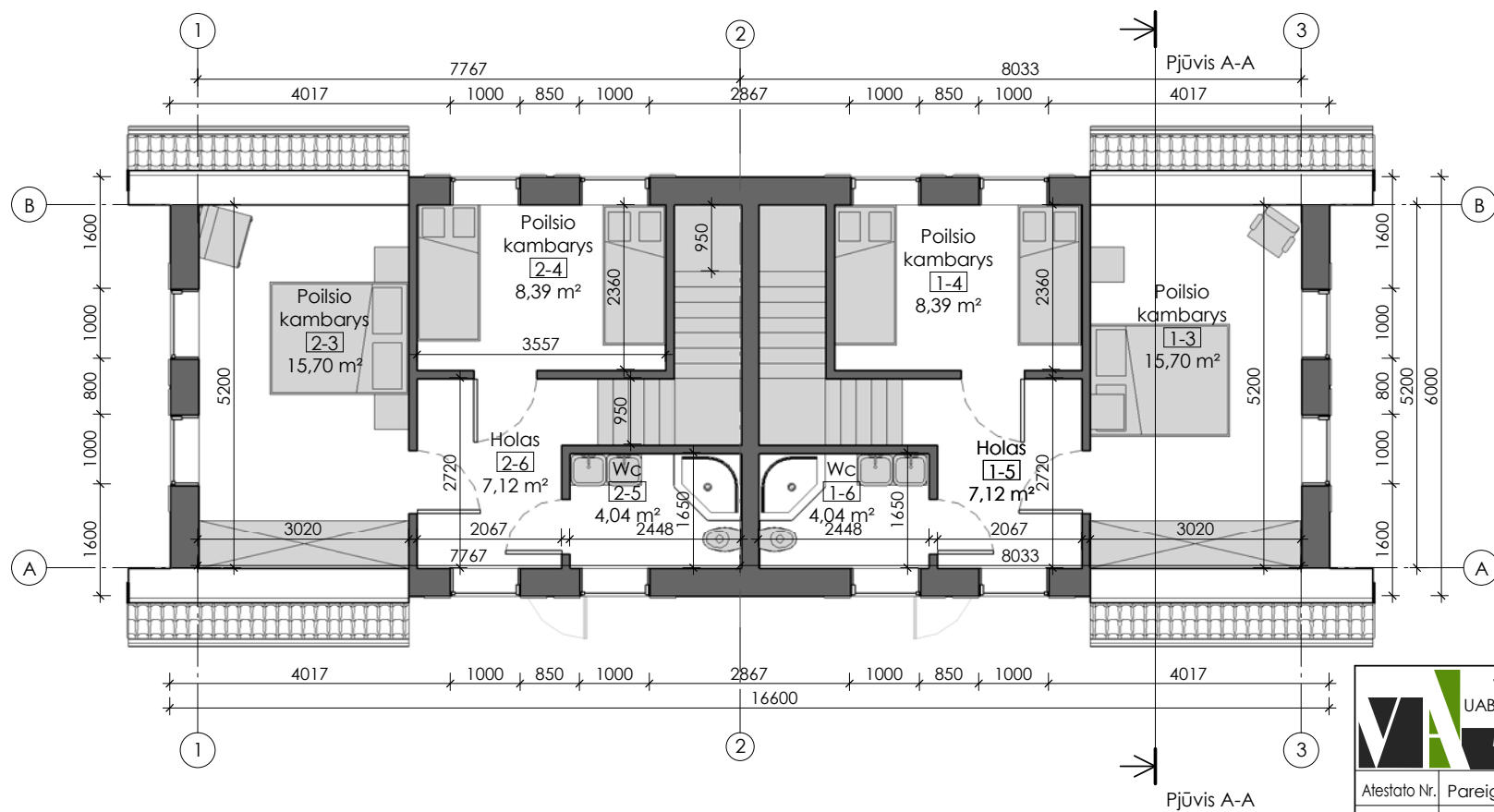

NR.	2 POILSIO PASTATO PLOTAI	
2-1	ŽN TUALETAS	5,05 M <sup>2</sup>
2-2	POILSIO PATALPA - VIRTUVĖ	32,46 M <sup>2</sup>
2-3	POILSIO KAMBARYS	15,70 M <sup>2</sup>
2-4	POILSIO KAMBARYS	8,39 M <sup>2</sup>
2-5	HOLAS	7,12 M <sup>2</sup>
2-6	WC	4,04 M <sup>2</sup>

PROJEKTO SPRENDINIUS TVIRTINU:  
GEDIMINAS BARTKEVIČIUS

**UAB VAKARŲ ARCHITEKTŪRA**  
Mažvydo al. 3 - 3a., Klaipėda, www.vakaruarchitektura.lt  
tel. 867810636; el. paštas: info@vakaruarchitektura.lt

Dešimties poilsio pastatų Klaipėdos r. sav., Krikių apskr. sen., Karklės k. Krikštų g. 2 statybos projektas.  
Kad. Nr. 5528/0001:7

Atestato Nr.	Pareigos	Vardas, Pavardė	Parašas	Data
A 1852	PV Arch.	T. Stalaučinskas	<i>[Signature]</i>	2017.09
B 30349	Arch.	K. Stumbrienė	<i>[Signature]</i>	2017.09
STADIJA	Statytojas			
TDP	Gediminas Bartkevičius			

1 ir 2 poilsio pastatų aukštų planai

VA-2017-278-AS-03

Lapų	Lapų
0	0
M 1:100	Lapas Lapų
1	1





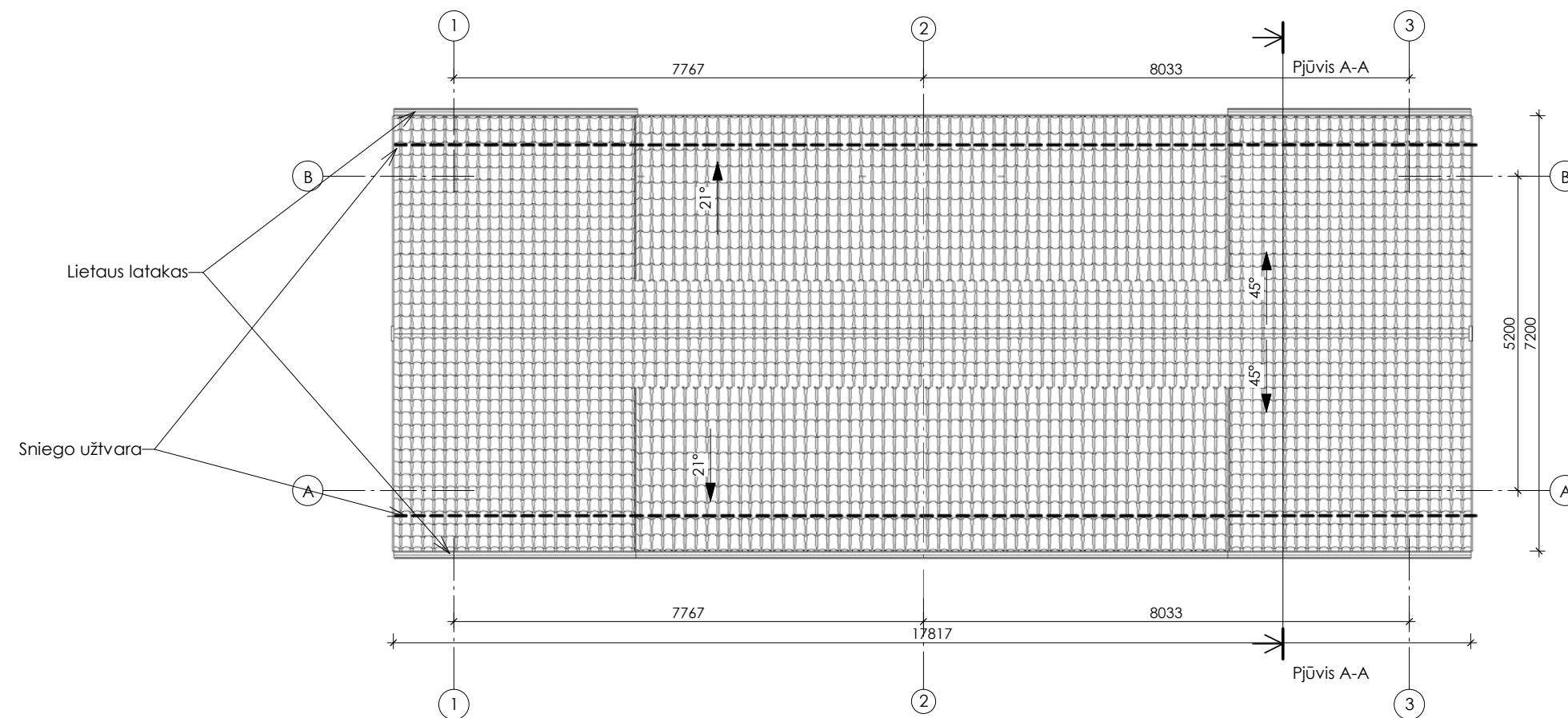

Pastato stogo dangos medžiagų specifikacija

Pavadinimas	Kiekis
Lygi čerpė	183 m <sup>2</sup>
Lietaus vandens surinkimo latakas	32 m

1. MATMENYS DUOTI CENTIMETRAIS.
2. ŠLAITINIO STOGO DANGA - ČERPĖS STOGO GREBĖSTAVIMĄ ATLIKTI, PASIRINKUS KONKRETŲ DANGOS TIPĄ, STOGO PAKALIMAI - MEDINĖS DAILYLENTĖS.
3. LIETAUS NUVEDIMO SISTEMA - STAČIAKAMPĖ, STOGO DANGOS SPALVOS.
4. KAMINAI - SKARDOS APDAILA.
5. ANT ŠLAITINIO STOGO TVIRTINAMOS SNIEGO UŽTVAROS, KOPĖČIOS UŽLIPIMUI ANT STOGO.
6. VISI STOGO DANGOS MONTAVIMO, STOGO ELEMENTŲ TVIRTINIMO DARBAI ATLIKAMI PAGAL GAMINTOJO REKOMENDACIJAS.
7. ŽAIBOSAUGOS ĮRENGIMAS TURI ATITIKTI SRT 2.01.06:2009 "STATINIŲ APSAUGA NUO ŽAIBO. IŠORINĖ APSAUGA NUO ŽAIBO.
8. PATEIKTI MEDŽIAGŲ KIEKIAI YRA ORIENTACINIAI.

**UAB VAKARŲ ARCHITEKTŪRA**  
 Mažvydo al. 3 - 3a., Klaipėda, www.vakaruarchitektura.lt  
 tel. 867810636; el. paštas: info@vakaruarchitektura.lt

Dešimties poilsio pastatų Klaipėdos r. sav., Kretingalės sen., Karklės k. Krikštų g. 2 statybos projektas  
 Kad. Nr. 5528/0001:7

Atestato Nr.	Pareigos	Vardas, Pavardė	Parašas	Data
A 1852	PV Arch.	T. Stalaučinskas		2017.09
B 30349	Arch.	K. Stumbrienė		2017.09
STADIJA	Statytojas	Gediminas Bartkevičius		
TDP				

1 ir 2 poilsio pastato stogo planas

VA-2017-278-AS-04

Laida	M	Lapas	Lapų
0	1:100	1	1



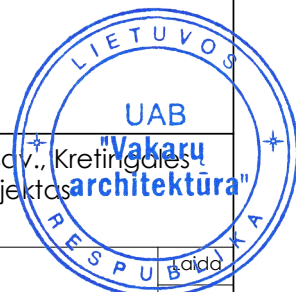
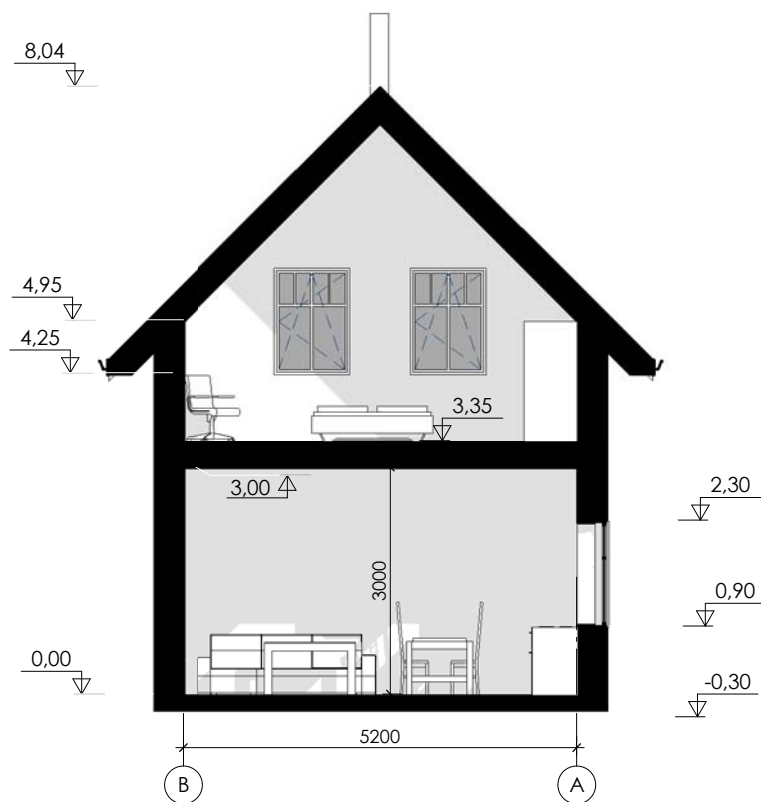

**UAB VAKARU ARCHITEKTŪRA**  
 Mažvydo al. 3 - 3a., Klaipėda, www.vakaruarchitektura.lt  
 tel. 867810636; el. paštas: info@vakaruarchitektura.lt

Dešimties poilsio pastatų Klaipėdos r. sav., Kretinaičių sen., Karklės k. Krikšty g. 2 statybos projektas  
 Kad. Nr. 5528/0001:7

Atestato Nr.	Pareigos	Vardas, Pavardė	Parašas	Data	1 ir 2 poilsio pastato pjūvis		
A 1852	PV Arch.	T. Stalaučinskas		2017.09	M 1 : 100	0	
B 30349	Arch.	K. Stumbrienė		2017.09			
STADIJA	Statytojas	Gediminas Bartkevičius			VA-2017-278-AS-05	Lapas	Lapų
TDP						1	1



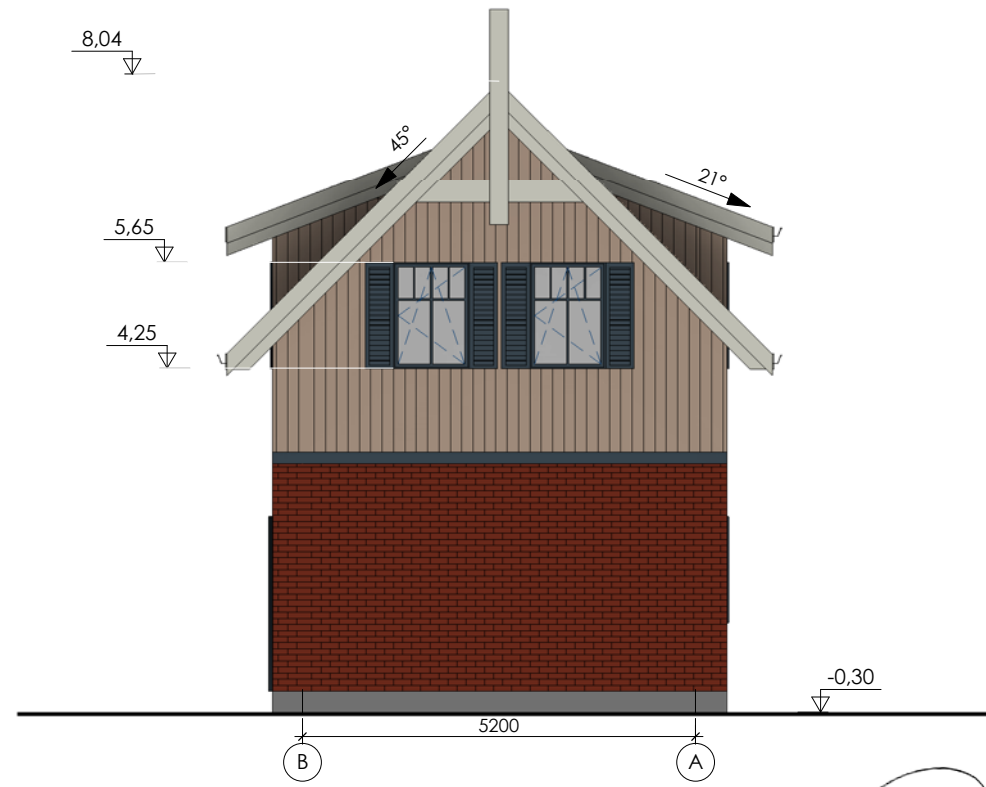

PROJEKTO SPRENDINIUS TVIRTINŲ:  
GEDIMINAS BARTKEVIČIUS



**UAB VAKARŲ ARCHITEKTŪRA**  
Mažvydo al. 3 - 3a., Klaipėda, www.vakaruarchitektura.lt  
tel. 867810636; el. paštas: info@vakaruarchitektura.lt

Dešimties poilsio pastatų Klaipėdos r. sav., Kretingalės sen., Karklės k. Krikšty g. 2 statybos projektas  
Kad. Nr. 5528/0001:7

Atestato Nr.	Pareigos	Vardas, Pavardė	Parašas	Data	3 ir 4 poilsio pastatų fasadai	Laida	
A 1852	PV Arch.	T. Stalaučinskas		2017.09		M 1 : 100	0
B 30349	Arch.	K. Stumbrienė		2017.09	Lapas		Lapų
STADIJA	Statytojas	Gediminas Bartkevičius			VA-2017-278-AS-06	1	1
TDP							

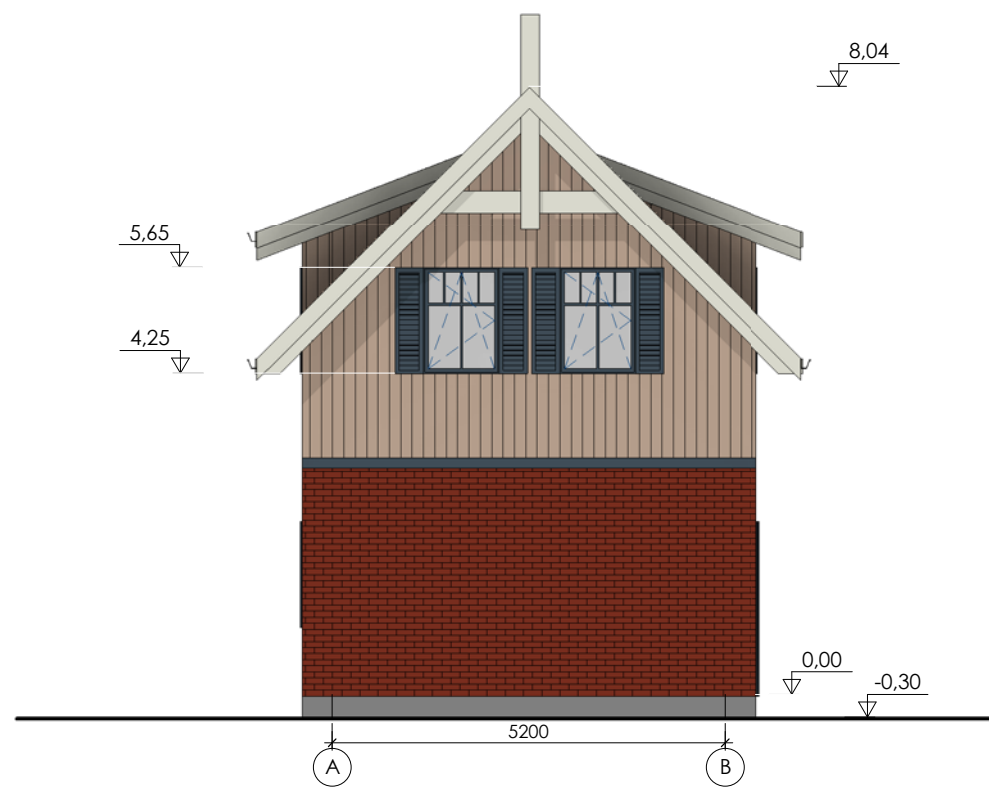

PROJEKTO SPRENDINIUS TVIRTINU:  
GEDIMINAS BARTKEVIČIUS

**UAB VAKARŲ ARCHITEKTŪRA**  
Mažvydo al. 3 - 3a., Klaipėda, www.vakaruarchitektura.lt  
tel. 867810636; el. paštas: info@vakaruarchitektura.lt

Dešimties poilsio pastatų Klaipėdos r. sav., Kretingalės sen., Karklės k. Krikštų g. 2 statybos projektas.  
Kad. Nr. 5528/0001:7



Atestato Nr.	Pareigos	Vardas, Pavardė	Parašas	Data	3 ir 4 poilsio pastatų aukštų planai	M 1:100	0
A 1852	PV Arch.	T. Stalaučinskas		2017.09			
B 30349	Arch.	K. Stumbrienė		2017.09			
STADIJA	Statytojas	Gediminas Bartkevičius			VA-2017-278-AS-07	Lapas	Lapų
TDP						1	1



1 aukštas  
1:100

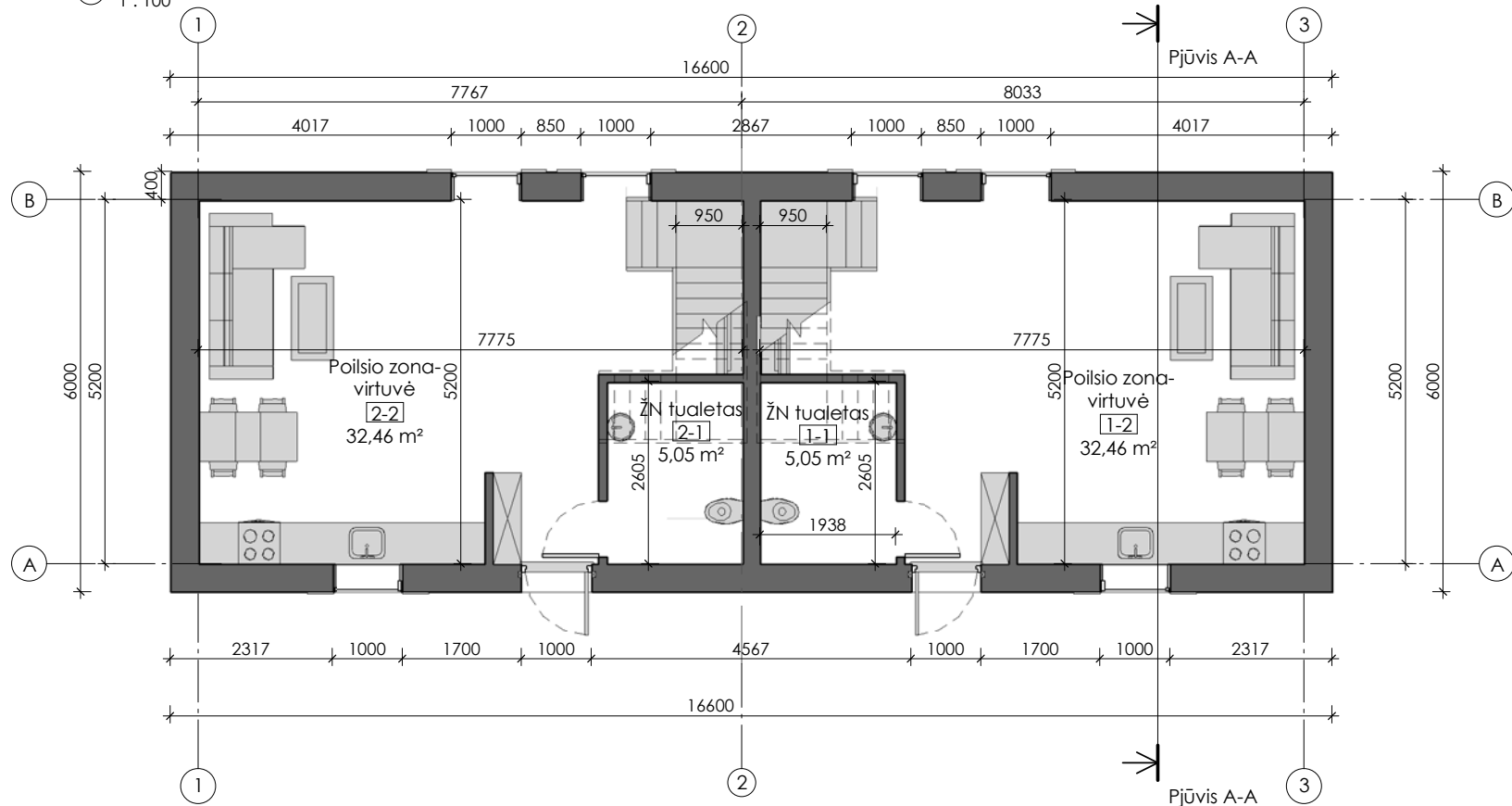

NR.	3 POILSIO PASTATO PLOTAI	
1-1	ŽN TUALETAS	5,05 M <sup>2</sup>
1-2	POILSIO PATALPA - VIRTUVĖ	32,46 M <sup>2</sup>
1-3	POILSIO KAMBARYS	15,70 M <sup>2</sup>
1-4	POILSIO KAMBARYS	8,39 M <sup>2</sup>
1-5	HOLAS	7,12 M <sup>2</sup>
1-6	WC	4,04 M <sup>2</sup>

2 Mansarda  
1:100

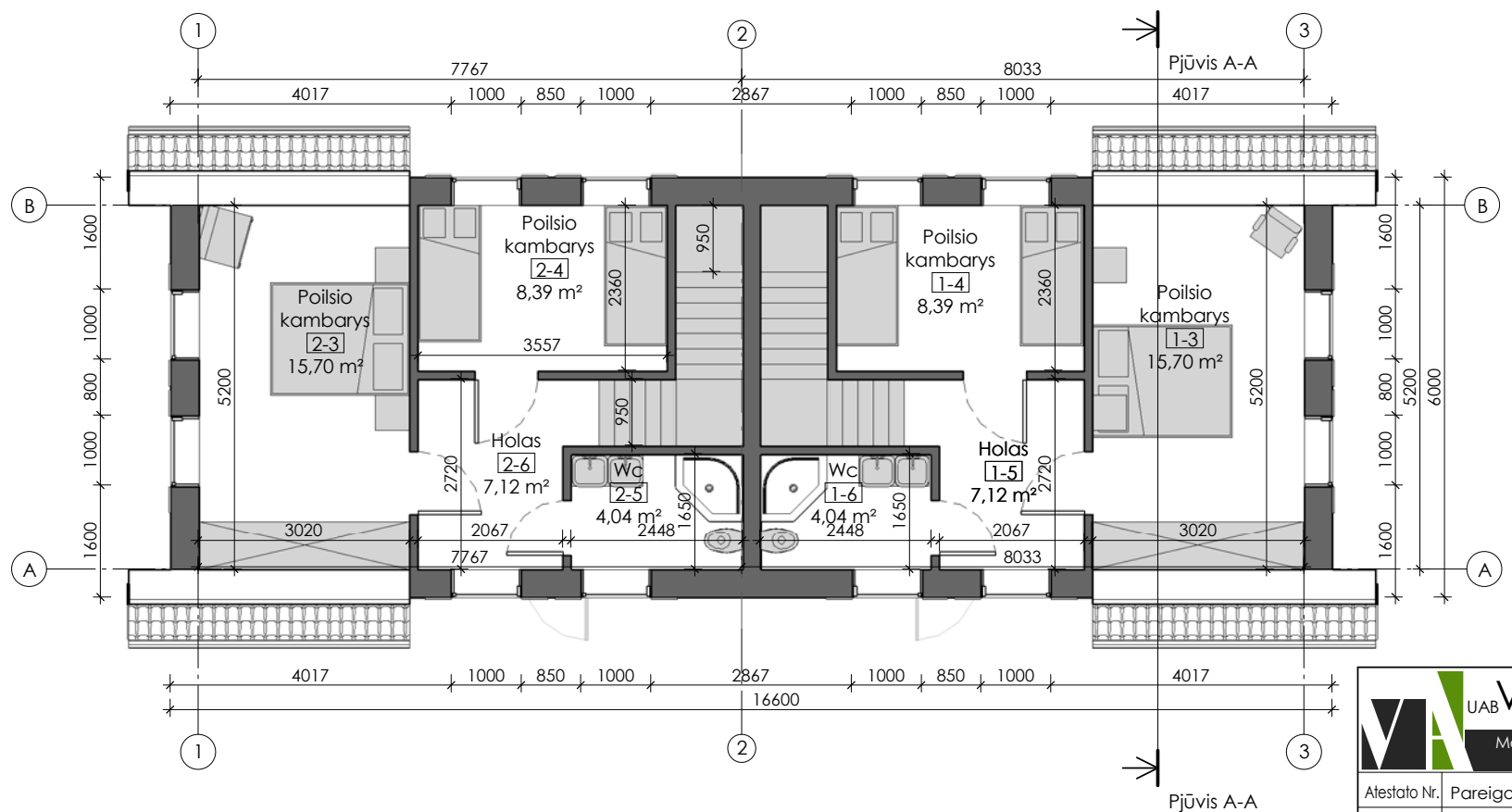

NR.	4 POILSIO PASTATO PLOTAI	
2-1	ŽN TUALETAS	5,05 M <sup>2</sup>
2-2	POILSIO PATALPA - VIRTUVĖ	32,46 M <sup>2</sup>
2-3	POILSIO KAMBARYS	15,70 M <sup>2</sup>
2-4	POILSIO KAMBARYS	8,39 M <sup>2</sup>
2-5	HOLAS	7,12 M <sup>2</sup>
2-6	WC	4,04 M <sup>2</sup>

PROJEKTO SPRENDINIUS TVIRTINU:  
GEDIMINAS BARTKEVIČIUS



**UAB VAKARŲ ARCHITEKTŪRA**  
Mažvydo al. 3 - 3a., Klaipėda, www.vakaruarchitektura.lt  
tel. 867810636; el. paštas: info@vakaruarchitektura.lt

Dešimties poilsio pastatų Klaipėdos r. sav. architektūra sen., Karklės k. Krikštų g. 2 statybos projektas  
Kad. Nr. 5528/0001:7

Atestato Nr.	Pareigos	Vardas, Pavardė	Parašas	Data
A 1852	PV Arch.	T. Štalaučinskas		2017.09
B 30349	Arch.	K. Stumbrienė		2017.09
STADIJA	Statytojas	Gediminas Bartkevičius		
TDP	Gediminas Bartkevičius			

3 ir 4 poilsio pastatų aukštų planai

VA-2017-278-AS-08

Edaida	Lapas	Lapų
0	1	1

M 1:100

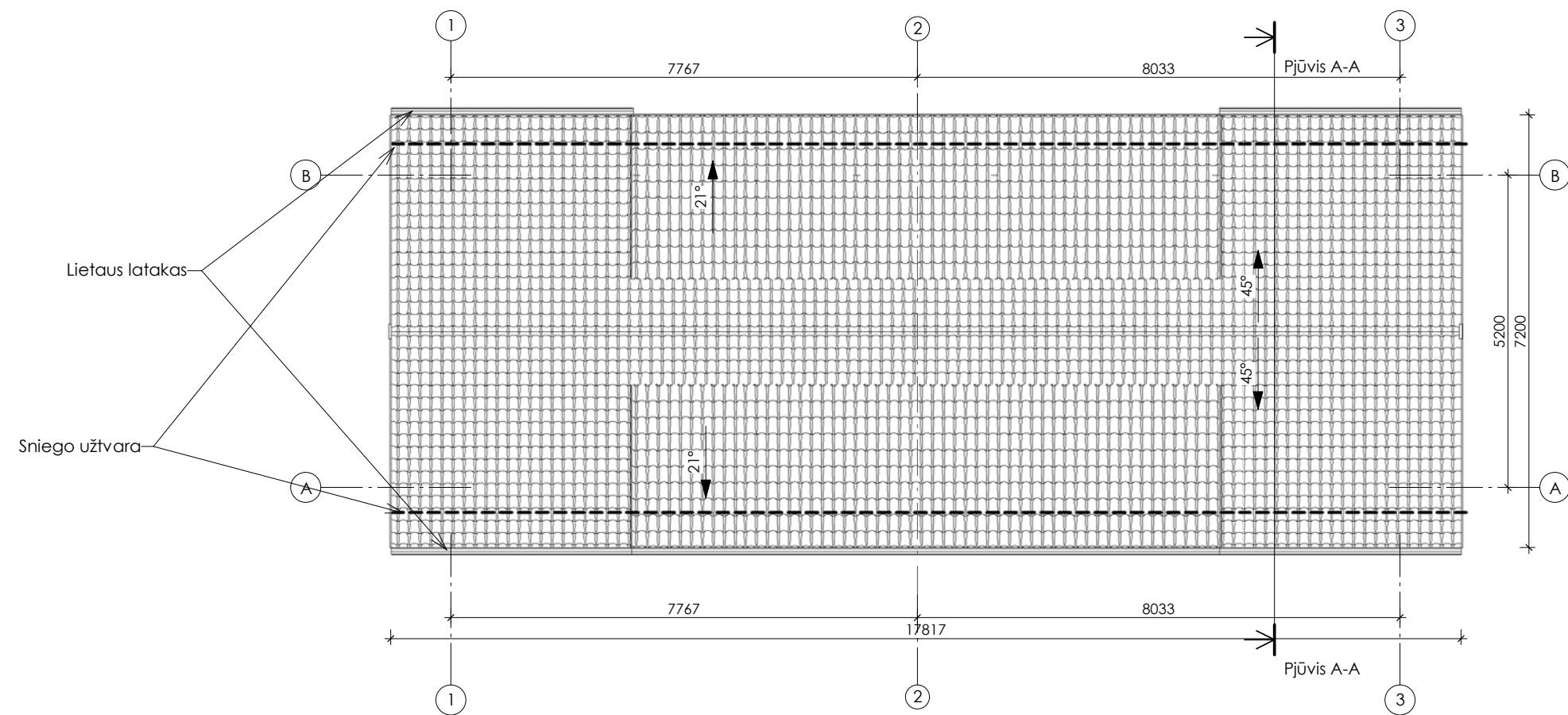

Pastato stogo dangos medžiagų specifikacija

Pavadinimas	Kiekis
Lygi čerpė	183 m <sup>2</sup>
Lietaus vandens surinkimo latakas	32 m

1. MATMENYS DUOTI CENTIMETRAIS.
2. ŠLAITINIO STOGO DANGA - ČERPĖS STOGO GREBĖSTAVIMĄ ATLIKTI, PASIRINKUS KONKRETŲ DANGOS TIPĄ, STOGO PAKALIMAI - MEDINĖS DAILYLENTĖS.
3. LIETAUS NUVEDIMO SISTEMA - STAČIAKAMPĖ, STOGO DANGOS SPALVOS.
4. KAMINAI - SKARDOS APDAILA.
5. ANT ŠLAITINIO STOGO TVIRTINAMOS SNIEGO UŽTVAROS, KOPĖČIOS UŽLIPIMUI ANT STOGO.
6. VISI STOGO DANGOS MONTAVIMO, STOGO ELEMENTŲ TVIRTINIMO DARBAI ATLIKAMI PAGAL GAMINTOJO REKOMENDACIJAS.
7. ŽAIBOSAUGOS ĮRENGIMAS TURI ATITIKTI SRT 2.01.06:2009 "STATINIŲ APSAUGA NUO ŽAIBO. IŠORINĖ APSAUGA NUO ŽAIBO.
8. PATEIKTI MEDŽIAGŲ KIEKIAI YRA ORIENTACINIAI.

**UAB VAKARŲ ARCHITEKTŪRA**  
 Mažvydo al. 3 - 3a., Klaipėda, www.vakaruarchitektura.lt  
 tel. 867810636; el. paštas: info@vakaruarchitektura.lt

Dešimties poilsio pastatų Klaipėdos r. sav., sen., Karklės k. Krikštų g. 2 statybos projektas  
 Kad. Nr. 5528/0001:7

Atestato Nr.	Pareigos	Vardas, Pavardė	Parašas	Data
A 1852	PV Arch.	T. Stalaučinskas		2017.09
B 30349	Arch.	K. Stumbrienė		2017.09
STADIJA	Statytojas	Gediminas Bartkevičius		
TDP				

3 ir 4 poilsio pastato stogo planas		M 1:100	
Lapas	Lapų	Lapas	Lapų
1	1	0	0





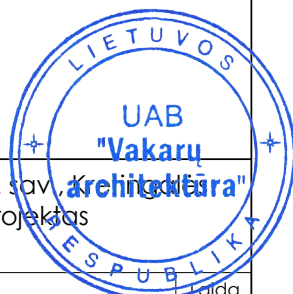
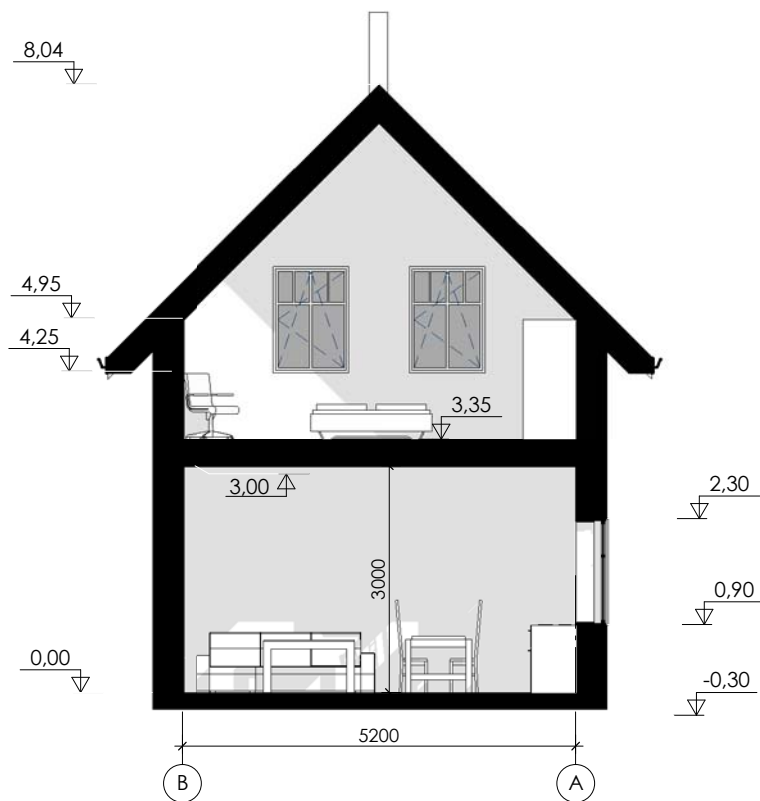

**UAB VAKARU ARCHITEKTŪRA**  
 Mažvydo al. 3 - 3a., Klaipėda, www.vakaruarchitektura.lt  
 tel. 867810636; el. paštas: info@vakaruarchitektura.lt

Dešimties poilsio pastatų Klaipėdos r. sav. Karklės k. Krikšty g. 2 statybos projektas  
 Kad. Nr. 5528/0001:7

Atestato Nr.	Pareigos	Vardas, Pavardė	Parašas	Data	3 ir 4 poilsio pastato pjūvis	Laida	
A 1852	PV Arch.	T. Stalaučinskas		2017.09		M 1 : 100	0
B 30349	Arch.	K. Stumbrienė		2017.09	Lapas		Lapų
STADIJA	Statytojas	Gediminas Barkevičius			VA-2017-278-AS-10	1	1
TDP							

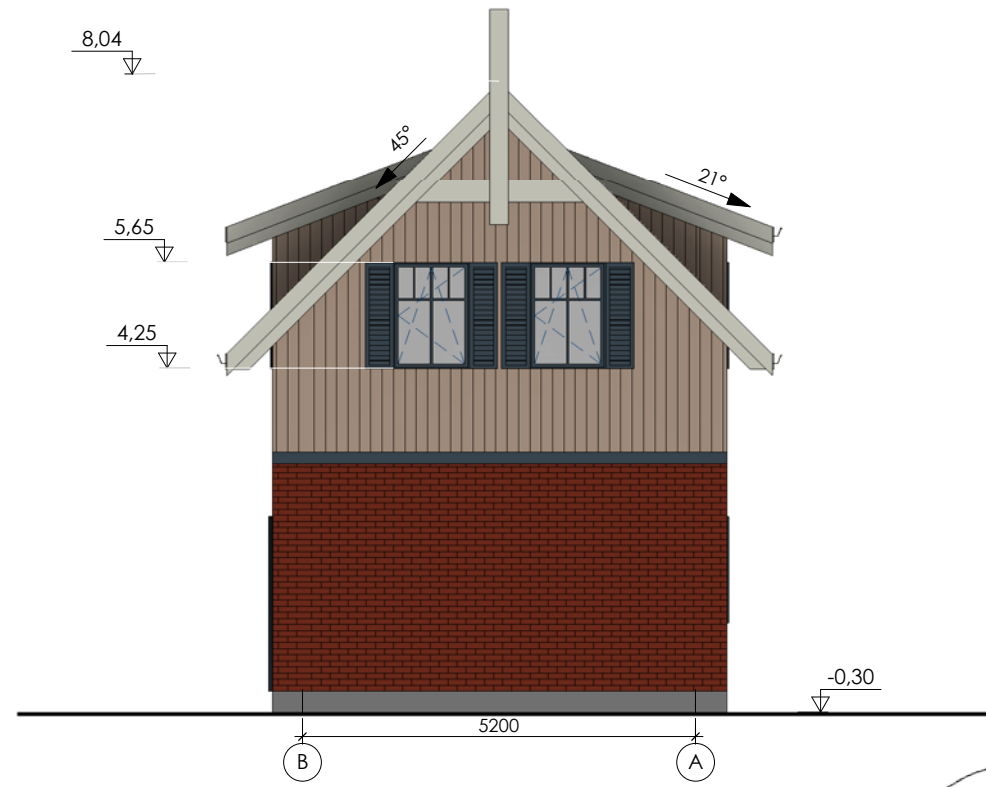

PROJEKTO SPRENDINIUS TVIRTINU:  
GEDIMINAS BARTKEVIČIUS

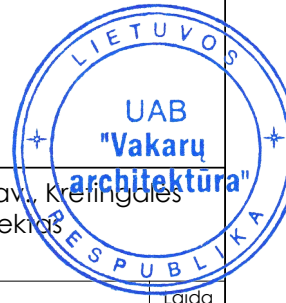

**UAB VAKARŲ ARCHITEKTŪRA**  
Mažvydo al. 3 - 3a., Klaipėda, www.vakaruarchitektura.lt  
tel. 867810636; el. paštas: info@vakaruarchitektura.lt

Dešimties poilsio pastatų Klaipėdos r. sav. Kretingalės sen., Karklės k. Krikštų g. 2 statybos projektas  
Kad. Nr. 5528/0001:7

Atestato Nr.	Pareigos	Vardas, Pavardė	Parašas	Data	5 ir 6 poilsio pastatų fasadai	Laida	
A 1852	PV Arch.	T. Stalaučinskas		2017.09			M 1 : 100
B 30349	Arch.	K. Stumbrienė		2017.09			
STADIJA	Statytojas	Gediminas Bartkevičius			VA-2017-278-AS-11	Lapas	Lapų
TDP						1	1

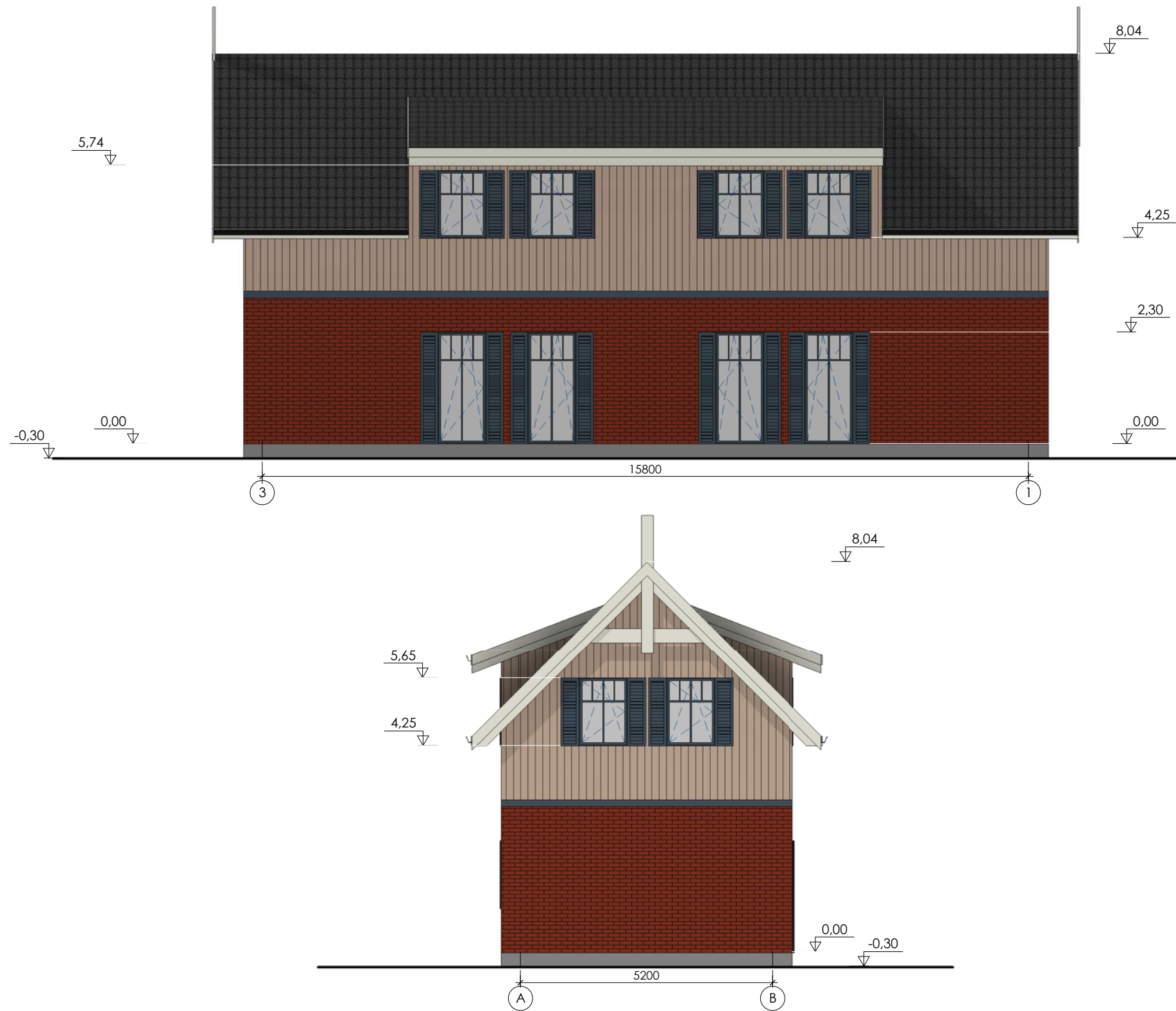

PROJEKTO SPRENDINIUS TVIRTINU:  
GEDIMINAS BARTKEVIČIUS

**UAB VAKARŲ ARCHITEKTŪRA**  
 Mažvydo al. 3 - 3a., Klaipėda, www.vakaruarchitektura.lt  
 tel. 867810636; el. paštas: info@vakaruarchitektura.lt

Dešimtys poilsio pastatų Klaipėdos r. sav., Kretingalės sen., Karklės k. Krikšty g. 2 statybos projektas  
 Kad. Nr. 5528/0001:7



Atestato Nr.	Pareigos	Vardas, Pavardė	Parašas	Data	5 ir 6 poilsio pastatų aukštų planai	Laida	
A 1852	PV Arch.	T. Stalaučinskas		2017.09		M 1 : 100	0
B 30349	Arch.	K. Stumbrienė		2017.09	Lapas		Lapų
STADIJA	Statytojas	Gediminas Bartkevičius			VA-2017-278-AS-12	1	1



1 aukštas  
1:100

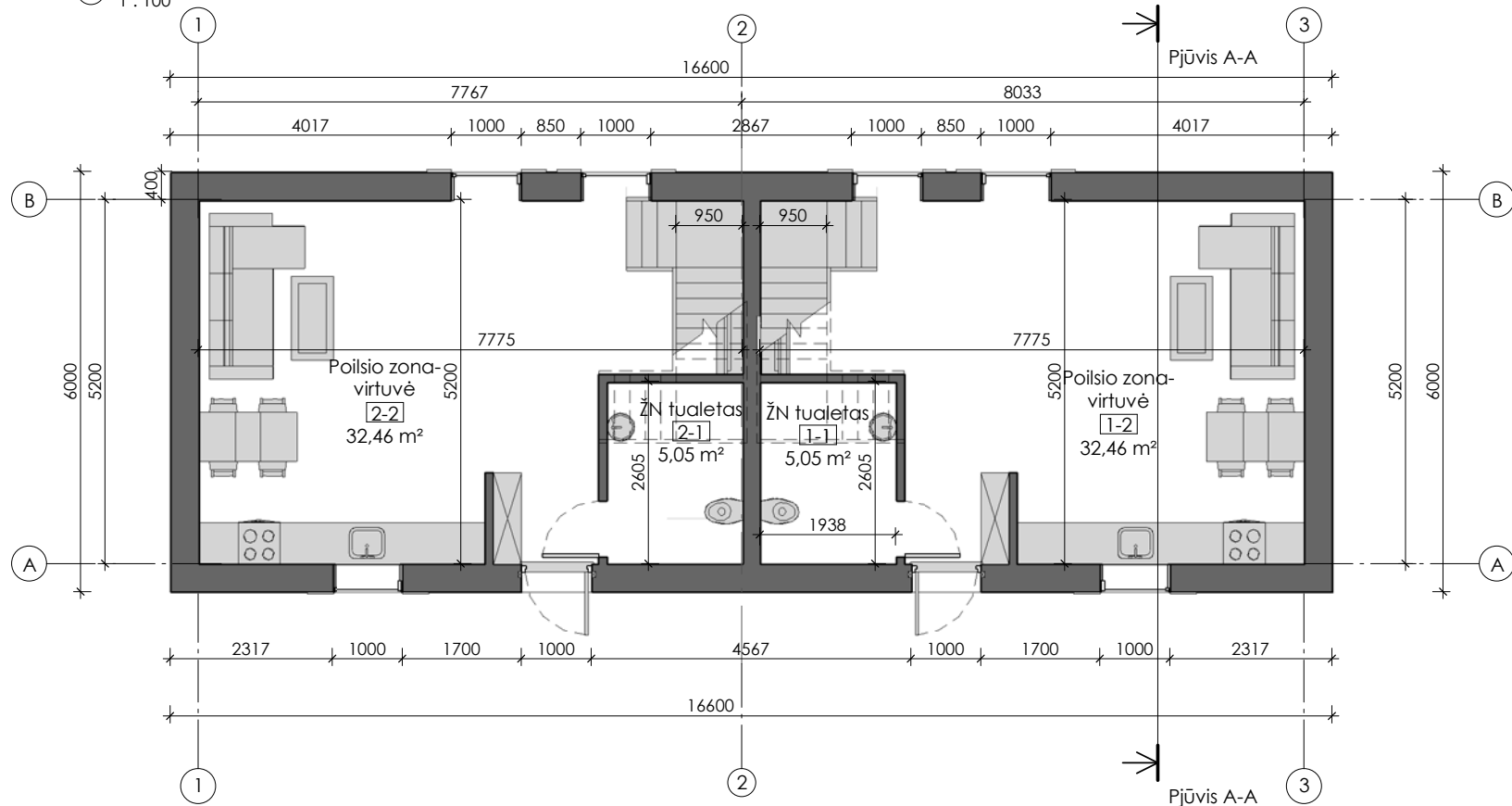

NR.	5 POILSIO PASTATO PLOTAI	
1-1	ŽN TUALETAS	5,05 M <sup>2</sup>
1-2	POILSIO PATALPA - VIRTUVĖ	32,46 M <sup>2</sup>
1-3	POILSIO KAMBARYS	15,70 M <sup>2</sup>
1-4	POILSIO KAMBARYS	8,39 M <sup>2</sup>
1-5	HOLAS	7,12 M <sup>2</sup>
1-6	WC	4,04 M <sup>2</sup>

2 Mansarda  
1:100

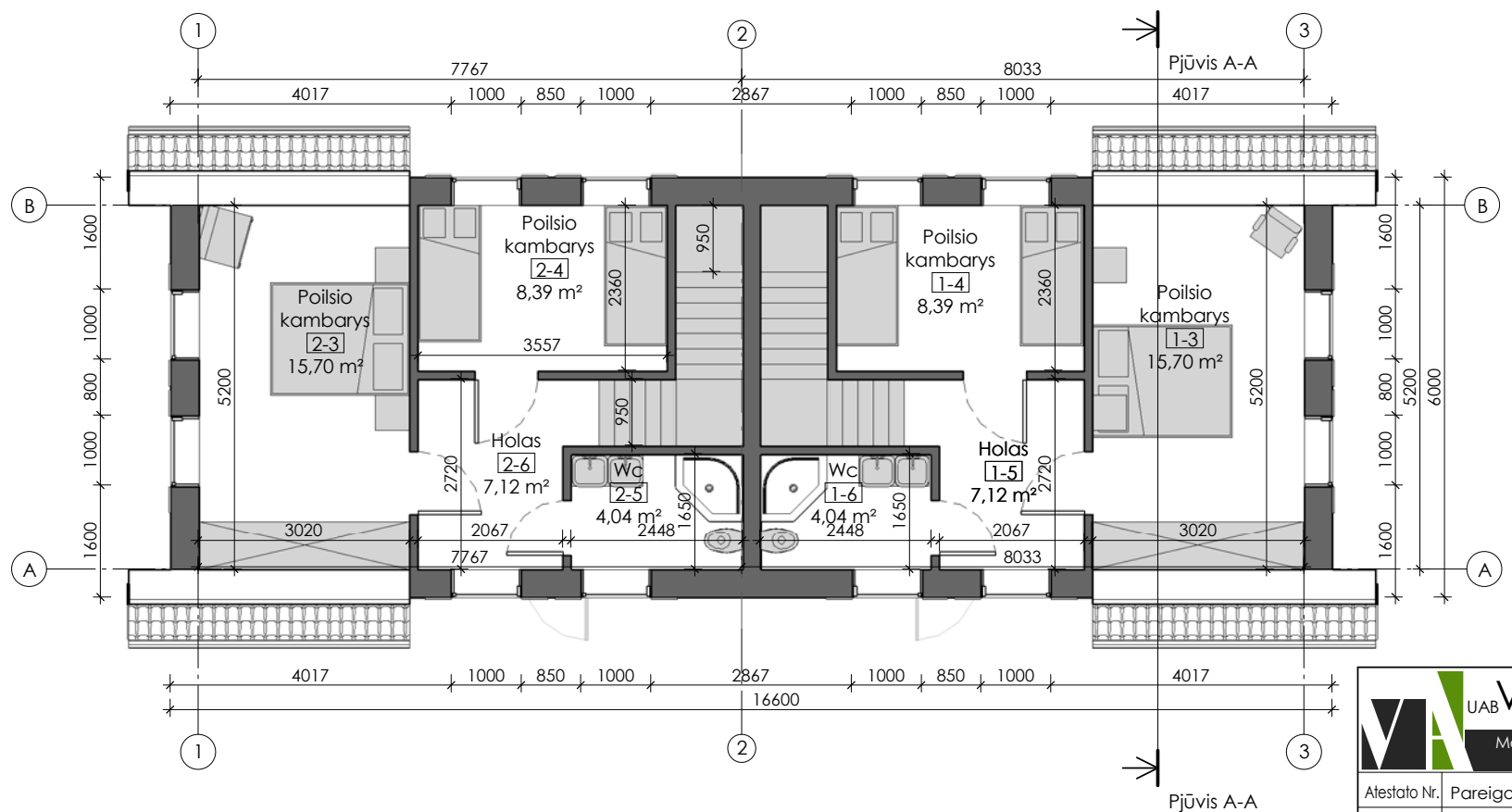

NR.	6 POILSIO PASTATO PLOTAI	
2-1	ŽN TUALETAS	5,05 M <sup>2</sup>
2-2	POILSIO PATALPA - VIRTUVĖ	32,46 M <sup>2</sup>
2-3	POILSIO KAMBARYS	15,70 M <sup>2</sup>
2-4	POILSIO KAMBARYS	8,39 M <sup>2</sup>
2-5	HOLAS	7,12 M <sup>2</sup>
2-6	WC	4,04 M <sup>2</sup>

PROJEKTO SPRENDINIŲ TVIRTINU:  
GEDIMINAS BARTKEVIČIUS

**UAB VAKARŲ ARCHITEKTŪRA**  
Mažvydo al. 3 - 3a., Klaipėda, www.vakaruarchitektura.lt  
tel. 867810636; el. paštas: info@vakaruarchitektura.lt

Dešimties poilsio pastatų Klaipėdos r. sav., Kretingalės sen., Karklės k. Krikšty g. 2 statybos projektas  
Kad. Nr. 5528/0001:7

Atestato Nr.	Pareigos	Vardas, Pavardė	Parašas	Data
A 1852	PV Arch.	T. Stalaučinskas		2017.09
B 30349	Arch.	K. Stumbrienė		2017.09
STADIJA	Statytojas			
TDP	Gediminas Bartkevičius			

5 ir 6 poilsio pastatų aukštų planai

VA-2017-278-AS-13

M	Lapas	Lapų
1:100	0	0
	1	1

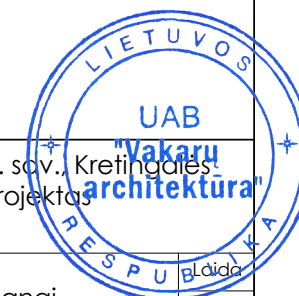

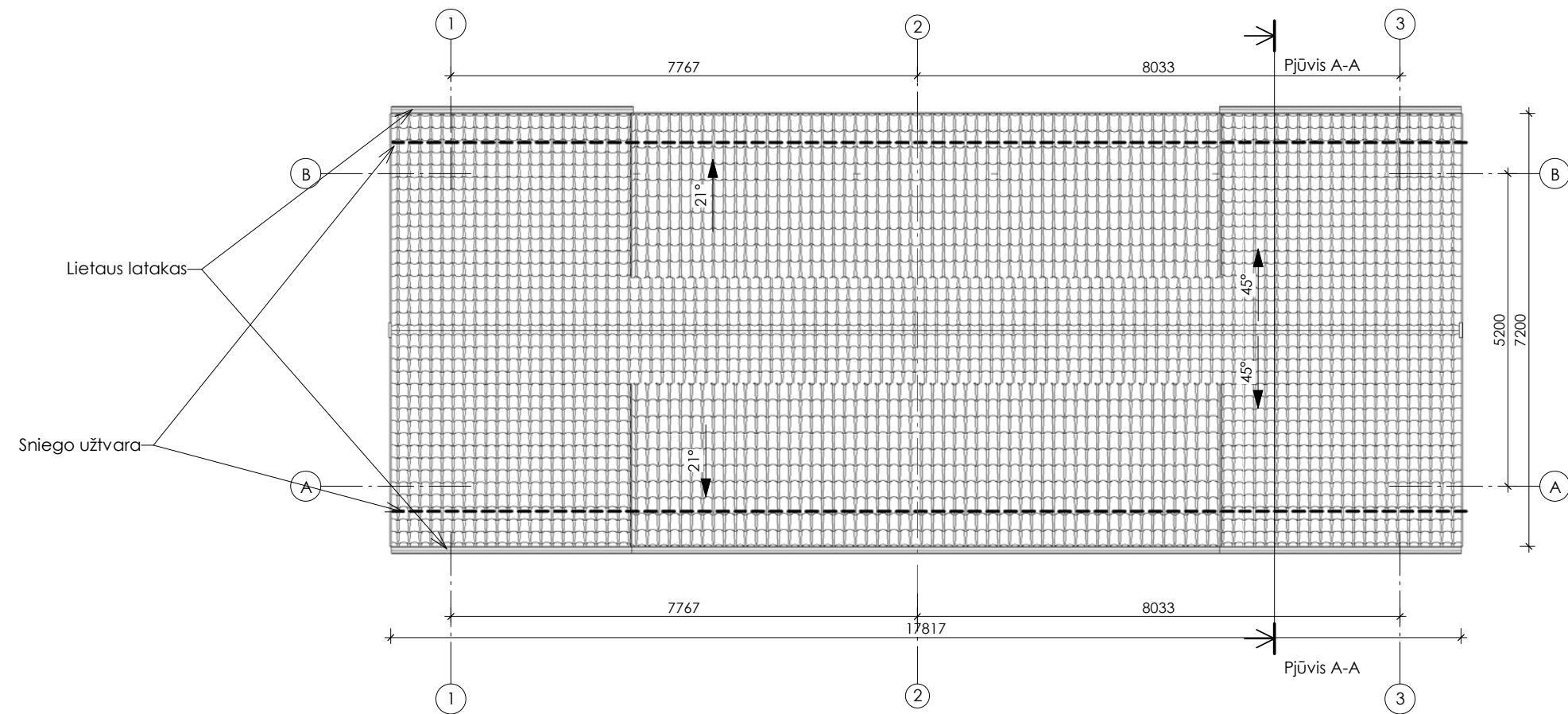

Pastato stogo dangos medžiagų specifikacija

Pavadinimas	Kiekis
Lygi čerpė	183 m <sup>2</sup>
Lietaus vandens surinkimo latakas	32 m

- MATMENYS DUOTI CENTIMETRAIS.
- ŠLAITINIO STOGO DANGA - ČERPĖS STOGO GREBĖSTAVIMĄ ATLIKTI, PASIRINKUS KONKRETŲ DANGOS TIPĄ, STOGO PAKALIMAI - MEDINĖS DAILYLENTĖS.
- LIETAUS NUVEDIMO SISTEMA - STAČIAKAMPĖ, STOGO DANGOS SPALVOS.
- KAMINAI - SKARDOS APDAILA.
- ANT ŠLAITINIO STOGO TVIRTINAMOS SNIEGO UŽTVAROS, KOPĖČIOS UŽLIPIMUI ANT STOGO.
- VISI STOGO DANGOS MONTAVIMO, STOGO ELEMENTŲ TVIRTINIMO DARBAI ATLIEKAMI PAGAL GAMINTOJO REKOMENDACIJAS.
- ŽAIBOSAUGOS ĮRENGIMAS TURI ATITIKTI SRT 2.01.06:2009 "STATINIŲ APSAUGA NUO ŽAIBO. IŠORINĖ APSAUGA NUO ŽAIBO.
- PATEIKTI MEDŽIAGŲ KIEKIAI YRA ORIENTACINIAI.

**UAB VAKARŲ ARCHITEKTŪRA**  
 Mažvydo al. 3 - 3a., Klaipėda, www.vakaruarchitektura.lt  
 tel. 867810636; el. paštas: info@vakaruarchitektura.lt

Dešimties poilsio pastatų Klaipėdos r. sav., Krottingalės sen., Karklės k. Krikštų g. 2 statybos projektas  
 Kad. Nr. 5528/0001:7

Atestato Nr.	Pareigos	Vardas, Pavardė	Parašas	Data	5 ir 6 poilsio pastato stogo planas	M 1:100	0
A 1852	PV Arch.	T. Stalaučinskas	<i>[Signature]</i>	2017.09			
B 30349	Arch.	K. Stumbrienė	<i>[Signature]</i>	2017.09			
STADIJA	Statytojas	Gediminas Bartkevičius			VA-2017-278-AS-14	Lapas	Lapų
TDP						1	1



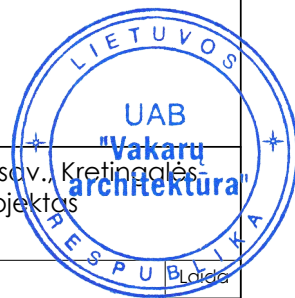
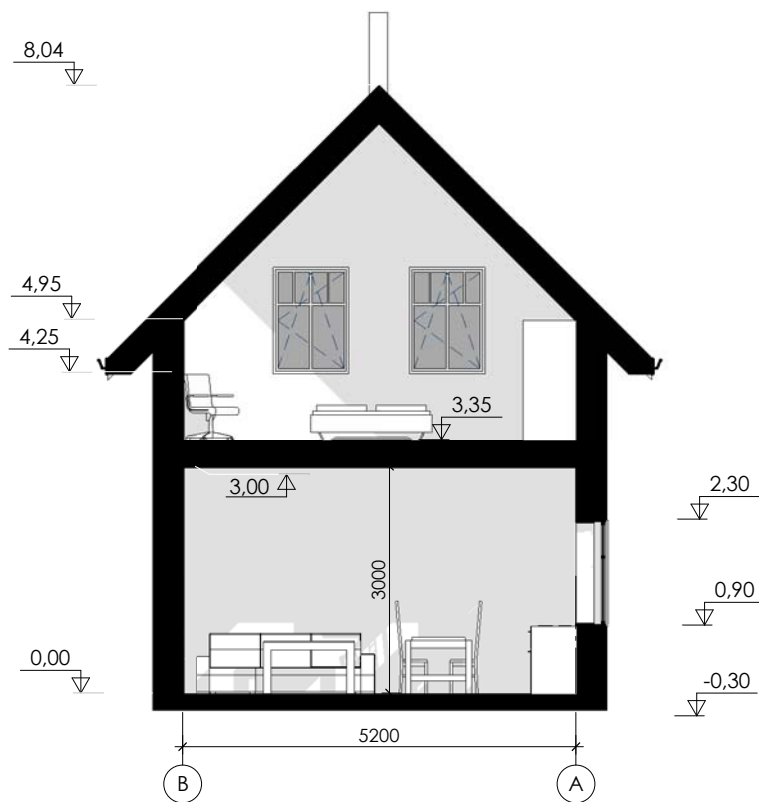

**UAB VAKARŲ ARCHITEKTŪRA**  
 Mažvydo al. 3 - 3a., Klaipėda, www.vakaruarchitektura.lt  
 tel. 867810636; el. paštas: info@vakaruarchitektura.lt

Dešimties poilsio pastatų Klaipėdos r. sav., Kretinga lėš sen., Karklės k. Krikšty g. 2 statybos projektas  
 Kad. Nr. 5528/0001:7

Atestato Nr.	Pareigos	Vardas, Pavardė	Parašas	Data	5 ir 6 poilsio pastato pjūvis	M 1:100	Lapų	
A 1852	PV Arch.	T. Stalaučinskas		2017.09			0	
B 30349	Arch.	K. Stumbrienė		2017.09	VA-2017-278-AS-15	Lapas	Lapų	
STADIJA	Statytojas					1	1	
TDP	Gediminas Bartkevičius							



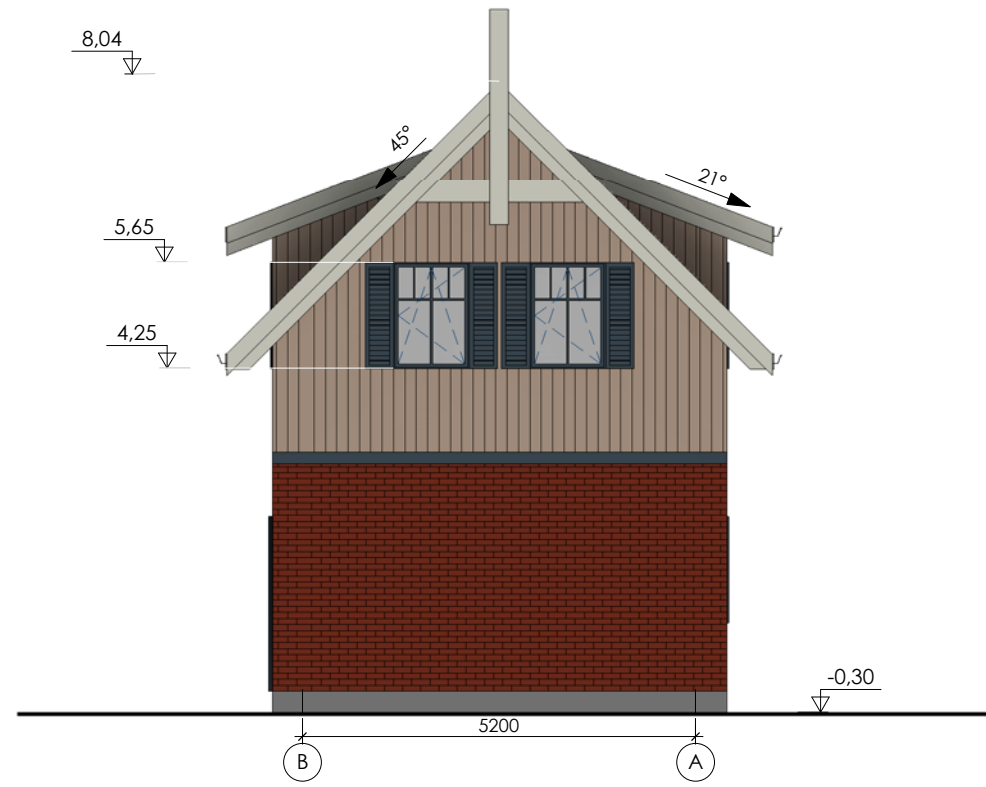

PROJEKTO SPRENDINIŲ TVIRTINU:  
GEDIMINAS BARTKEVIČIUS

**UAB VAKARŲ ARCHITEKTŪRA**  
Mažvydo al. 3 - 3a., Klaipėda, www.vakaruarchitektura.lt  
tel. 867810636; el. paštas: info@vakaruarchitektura.lt

Dešimties poilsio pastatų Klaipėdos r. sav., Kretingalės sen., Karklės k. Krikšty g. 2 statybos projektas.  
Kad. Nr. 5528/0001:7

Atestato Nr.	Pareigos	Vardas, Pavardė	Parašas	Data
A 1852	PV Arch.	T. Stalaučinskas	<i>[Signature]</i>	2017.09
B 30349	Arch.	K. Stumbrienė	<i>[Signature]</i>	2017.09
STADIJA	Statytojas	Gediminas Bartkevičius		
TDP				

7-8 poilsio pastatų fasadai		Lapų
M 1:100		0
VA-2017-278-AS-16		Lapas Lapų
		1 1





PROJEKTO SPRENDINIUS TVIRTINU:  
GEDIMINAS BARTKEVIČIUS

**UAB VAKARŲ ARCHITEKTŪRA**  
 Mažvydo al. 3 - 3a., Klaipėda, www.vakaruarhitektura.lt  
 tel. 867810636; el. paštas: info@vakaruarchitektura.lt

Dešimties poilsio pastatų Klaipėdos r. sav., Kretingalės sen., Karklės k. Krikšty g. 2 statybos projektas  
 Kad. Nr. 5528/0001:7



Atestato Nr.	Pareigos	Vardas, Pavardė	Parašas	Data
A 1852	PV Arch.	T. Štalaučinskas	<i>[Signature]</i>	2017.09
B 30349	Arch.	K. Stumbrienė	<i>[Signature]</i>	2017.09
STADIJA	Statytojas	Gediminas Bartkevičius		
TDP				

7 ir 8 poilsio pastatų aukštų planai		M 1:100	0
VA-2017-278-AS-17		Lapas	Lapų
		1	1

1 aukštas  
1:100

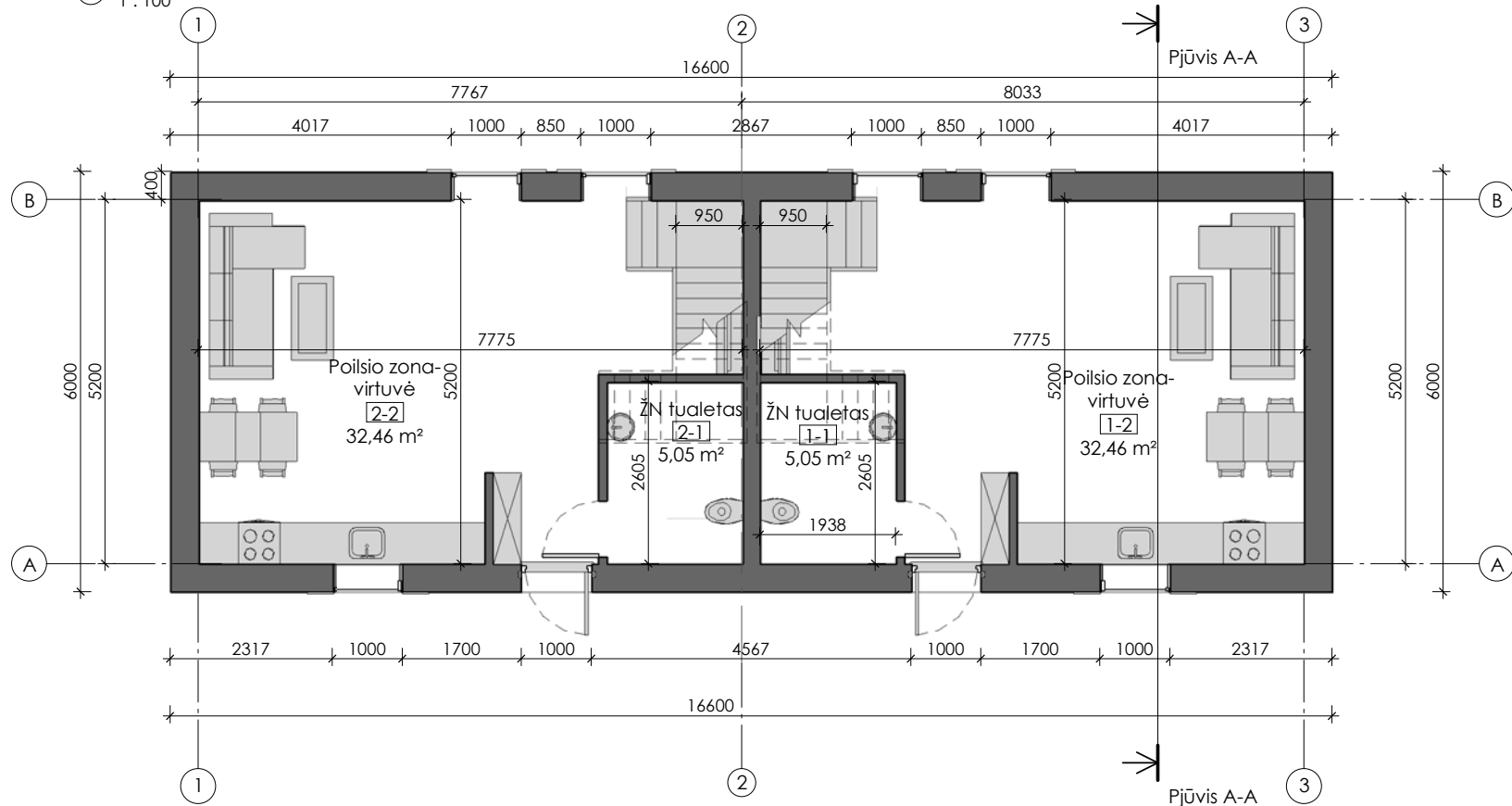

NR.	7 POILSIO PASTATO PLOTAI	
1-1	ŽN TUALETAS	5,05 M <sup>2</sup>
1-2	POILSIO PATALPA - VIRTUVĖ	32,46 M <sup>2</sup>
1-3	POILSIO KAMBARYS	15,70 M <sup>2</sup>
1-4	POILSIO KAMBARYS	8,39 M <sup>2</sup>
1-5	HOLAS	7,12 M <sup>2</sup>
1-6	WC	4,04 M <sup>2</sup>

2 Mansarda  
1:100

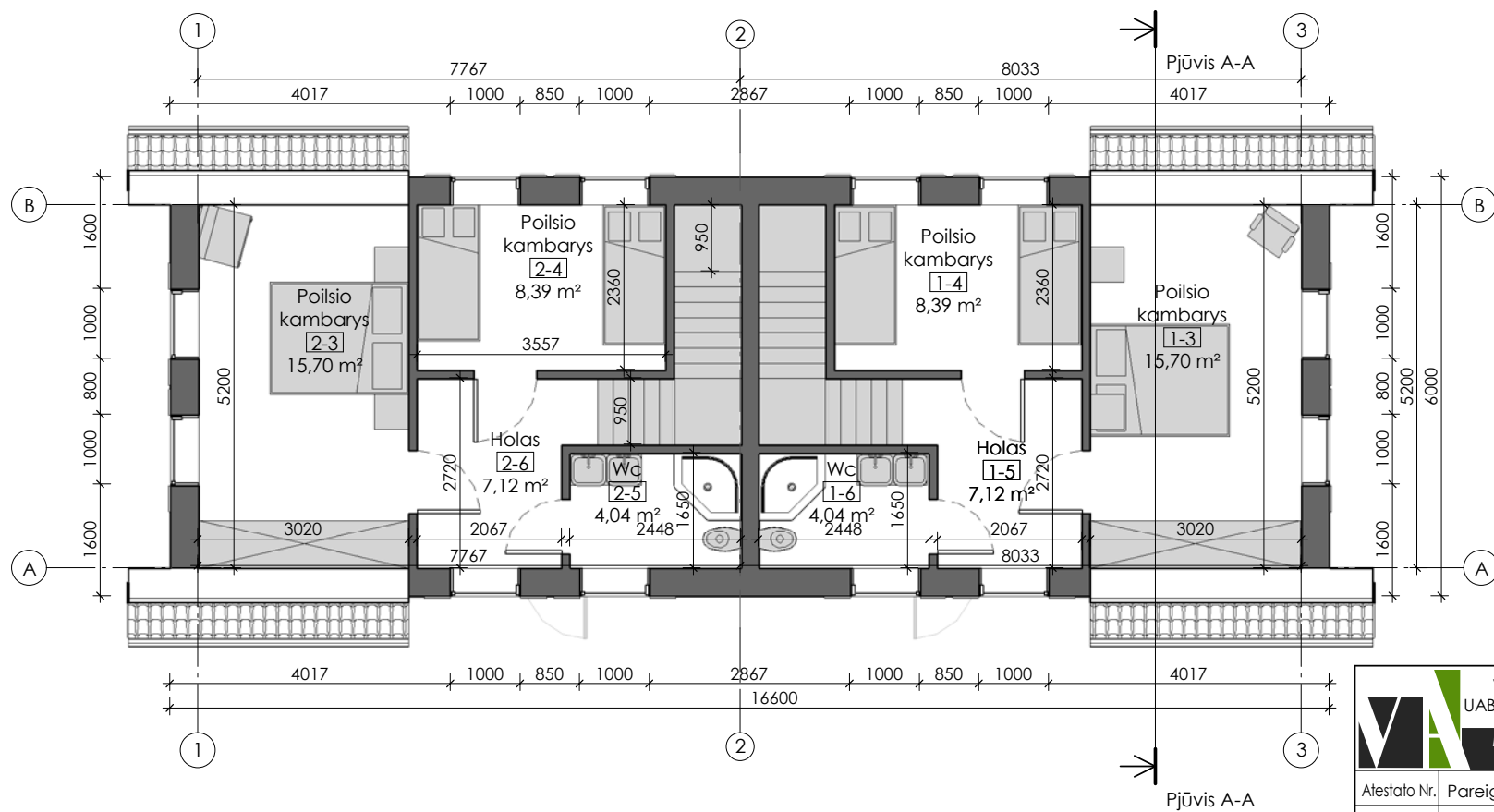

NR.	8 POILSIO PASTATO PLOTAI	
2-1	ŽN TUALETAS	5,05 M <sup>2</sup>
2-2	POILSIO PATALPA - VIRTUVĖ	32,46 M <sup>2</sup>
2-3	POILSIO KAMBARYS	15,70 M <sup>2</sup>
2-4	POILSIO KAMBARYS	8,39 M <sup>2</sup>
2-5	HOLAS	7,12 M <sup>2</sup>
2-6	WC	4,04 M <sup>2</sup>

PROJEKTO SPRENDINIUS TVIRTINU:  
GEDIMINAS BARTKEVIČIUS



**UAB VAKARŲ ARCHITEKTŪRA**  
Mažvydo al. 3 - 3a., Klaipėda, www.vakaruarchitektura.lt  
tel. 867810636; el. paštas: info@vakaruarchitektura.lt

Dešimties poilsio pastatų Klaipėdos r. sav., Krikingalės sen., Karklės k. Krikštų g. 2 statybos projektas.  
Kad. Nr. 5528/0001:7

Atestato Nr.	Pareigos	Vardas, Pavardė	Parašas	Data
A 1852	PV Arch.	T. Stalaučinskas		2017.09
B 30349	Arch.	K. Stumbrienė		2017.09
STADIJA	Statytojas	Gediminas Bartkevičius		
TDP	Gediminas Bartkevičius			

7 ir 8 poilsio pastatų aukštų planai

VA-2017-278-AS-18

Lapų	Lapų
0	0
M 1:100	Lapas Lapų
1	1



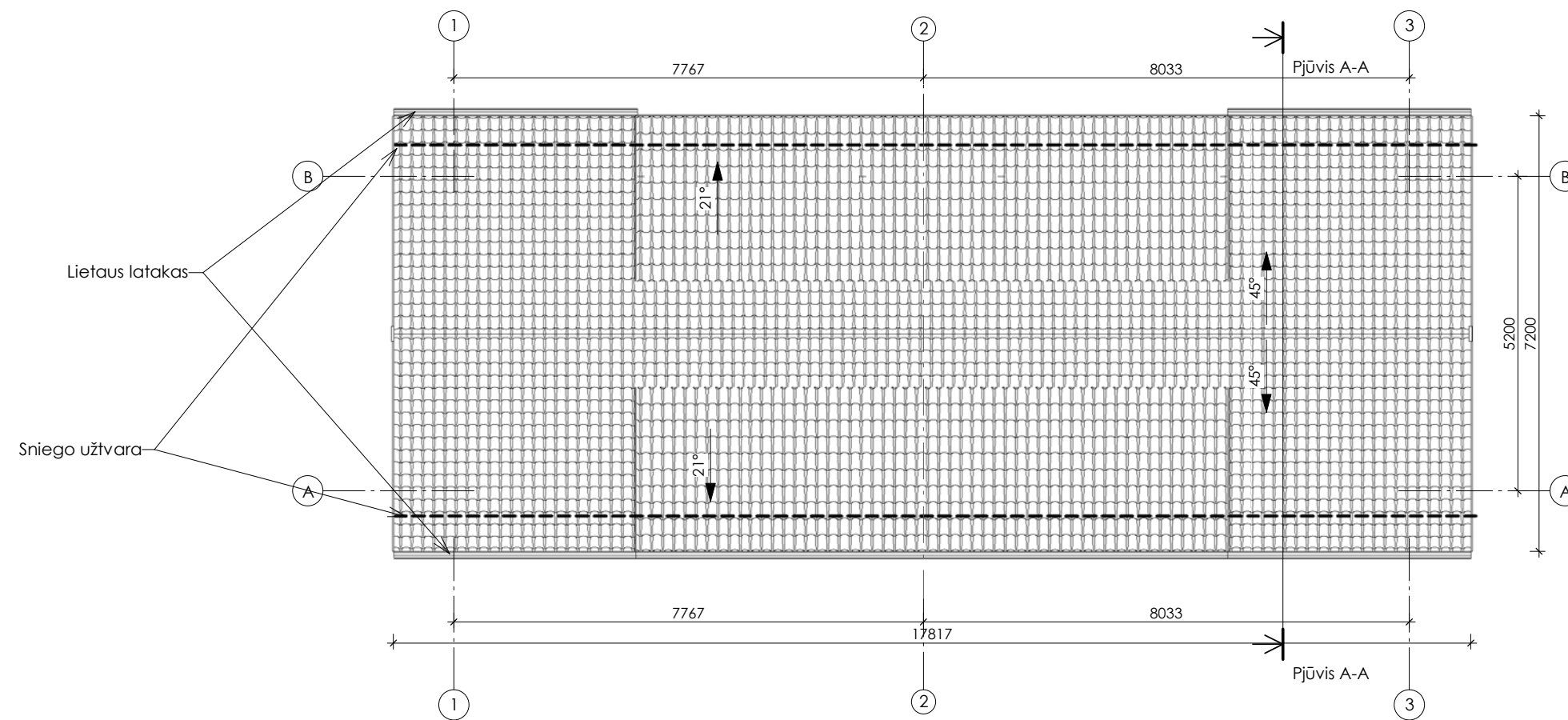

Pastato stogo dangos medžiagų specifikacija

Pavadinimas	Kiekis
Lygi čerpė	183 m <sup>2</sup>
Lietaus vandens surinkimo latakas	32 m

1. MATMENYS DUOTI CENTIMETRAIS.
2. ŠLAITINIO STOGO DANGA - ČERPĖS STOGO GREBĖSTAVIMĄ ATLIKTI, PASIRINKUS KONKRETŲ DANGOS TIPĄ, STOGO PAKALIMAI - MEDINĖS DAILYLENTĖS.
3. LIETAUS NUVEDIMO SISTEMA - STAČIAKAMPĖ, STOGO DANGOS SPALVOS.
4. KAMINAI - SKARDOS APDAILA.
5. ANT ŠLAITINIO STOGO TVIRTINAMOS SNIEGO UŽTVAROS, KOPĖČIOS UŽLIPIMUI ANT STOGO.
6. VISI STOGO DANGOS MONTAVIMO, STOGO ELEMENTŲ TVIRTINIMO DARBAI ATLIKAMI PAGAL GAMINTOJO REKOMENDACIJAS.
7. ŽAIBOSAUGOS ĮRENGIMAS TURI ATITIKTI SRT 2.01.06:2009 "STATINIŲ APSAUGA NUO ŽAIBO. IŠORINĖ APSAUGA NUO ŽAIBO.
8. PATEIKTI MEDŽIAGŲ KIEKIAI YRA ORIENTACINIAI.

 <b>UAB VAKARŲ ARCHITEKTŪRA</b> Mažvydo al. 3 - 3a., Klaipėda, www.vakaruarchitektura.lt tel. 867810636; el. paštas: info@vakaruarchitektura.lt		Dešimties poilsio pastatų Klaipėdos r. sav., Kretingalės sen., Karklės k. Krikštų g. 2 statybos projektas Kad. Nr. 5528/0001:7				
Atestato Nr.	Pareigos	Vardas, Pavardė	Parašas	Data	7 ir 8 poilsio pastato stogo planas M 1:100	
A 1852	PV Arch.	T. Štalaučinskas		2017.09		
B 30349	Arch.	K. Stumbrienė		2017.09		
STADIJA	Statytojas	Gediminas Bartkevičius		VA-2017-278-AS-19	Lapas	
TDP					1	Lapų
					1	1

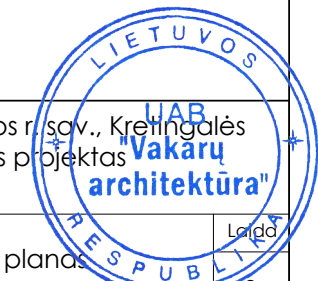

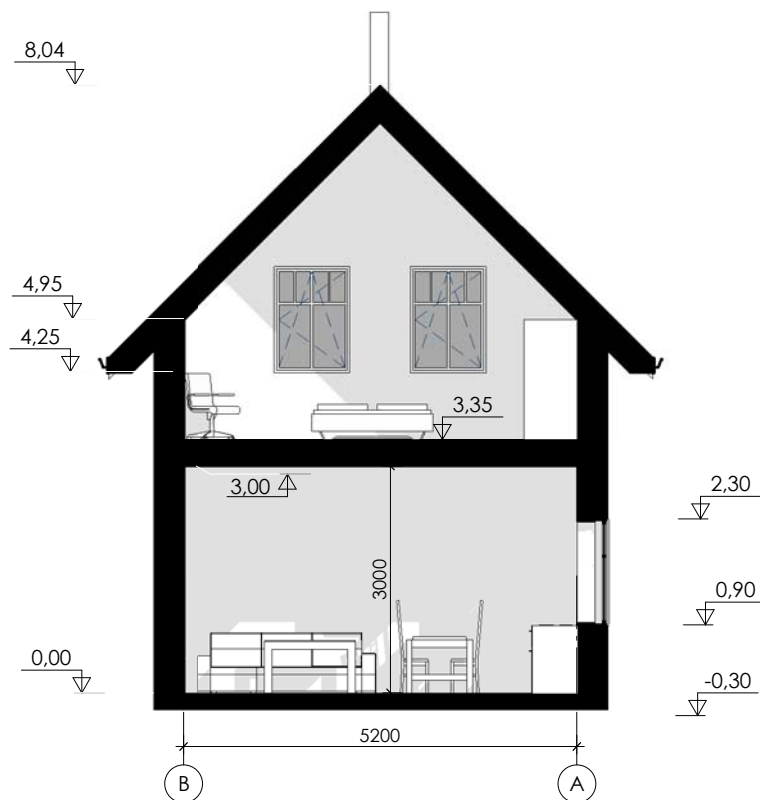



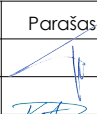

**UAB VAKARŲ ARCHITEKTŪRA**  
 Mažvydo al. 3 - 3a., Klaipėda, www.vakaruarchitektura.lt  
 tel. 867810636; el. paštas: info@vakaruarchitektura.lt

Dešimties poilsio pastatų Klaipėdos r. sav., Kretingalės sen., Karklės k. Krikštų g. 2 statybos projektas  
 Kad. Nr. 5528/0001:7

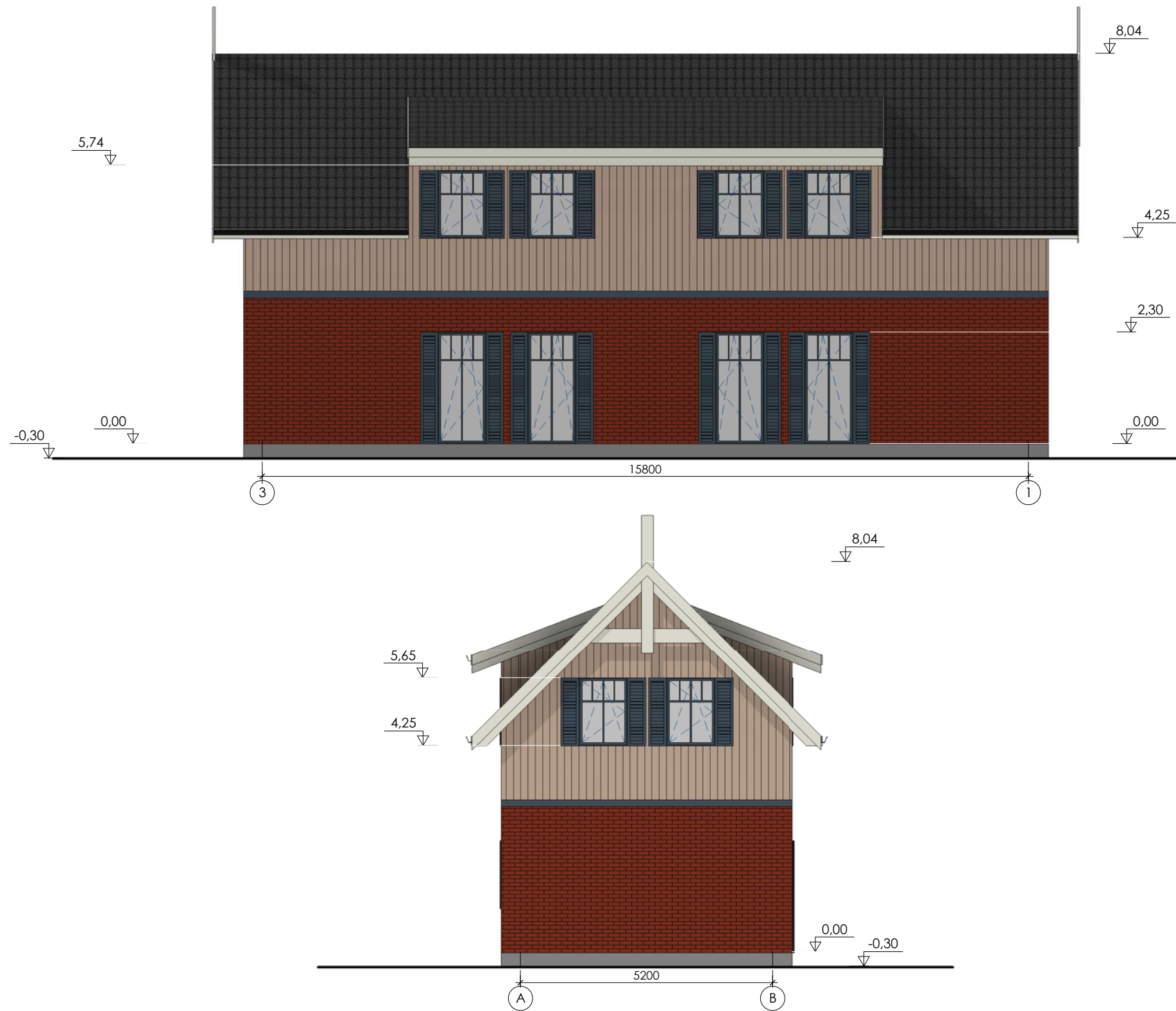

Afesto Nr.	Pareigos	Vardas, Pavardė	Parašas	Data	7 ir 8 poilsio pastato pjūvis	Laida	
A 1852	PV Arch.	T. Štalaučinskas		2017.09		M 1 : 100	0
B 30349	Arch.	K. Stumbrienė		2017.09	1		
STADIJA	Statytojas	Gediminas Bartkevičius			VA-2017-278-AS-20	Lapas	Lapų
TDP						1	1



PROJEKTO SPRENDINIUS TVIRTINU:  
GEDIMINAS BARTKEVIČIUS

**UAB VAKARŲ ARCHITEKTŪRA**  
 Mažvydo al. 3 - 3a., Klaipėda, www.vakaruarchitektura.lt  
 tel. 867810636; el. paštas: info@vakaruarchitektura.lt

Dešimties poilsio pastatų Klaipėdos r. sav., Kretingalės sen., Karklės k. Krikšty g. 2 statybos projektas  
 Kad. Nr. 5528/0001:7

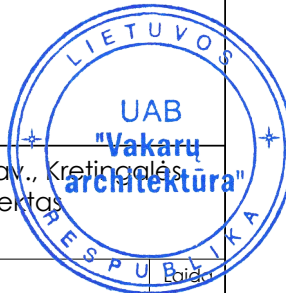

Atestato Nr.	Pareigos	Vardas, Pavardė	Parašas	Data	9-10 poilsio pastatų aukštų planai	M 1:100	0
A 1852	PV Arch.	T. Stalaučinskas		2017.09			
B 30349	Arch.	K. Stumbrienė		2017.09			
STADIJA	Statytojas	Gediminas Bartkevičius			VA-2017-278-AS-21	Lapas	Lapų
TDP						1	1



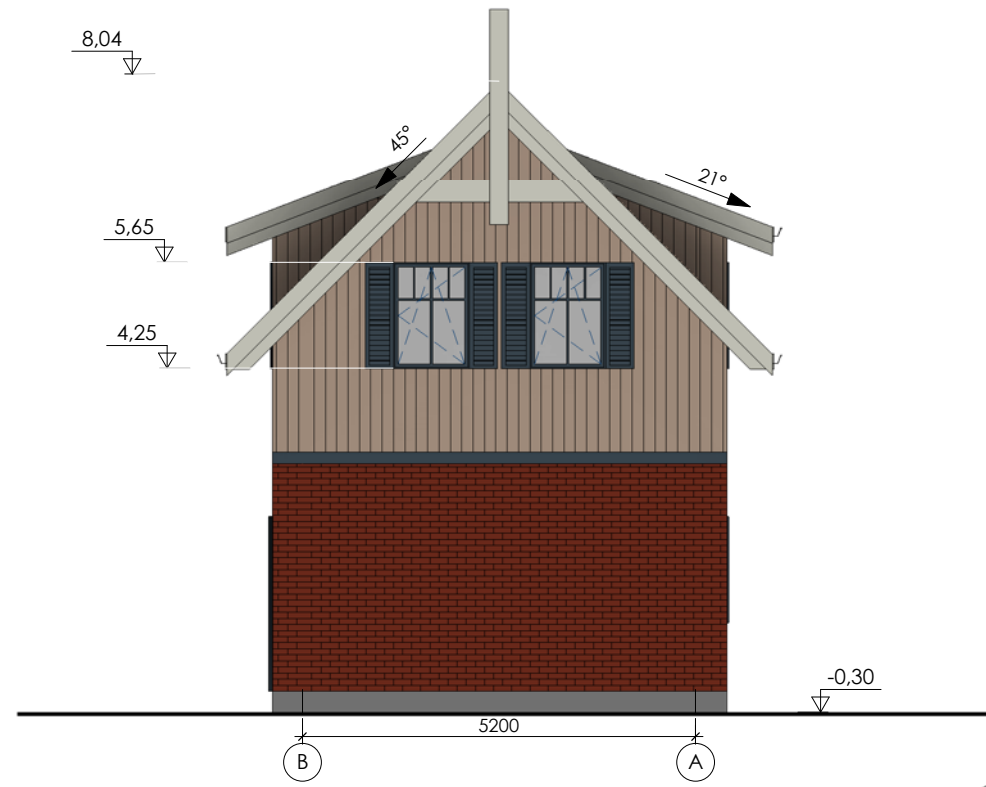

PROJEKTO SPRENDINIUS TVIRTINU:  
GEDIMINAS BARTKEVIČIUS

**UAB VAKARŲ ARCHITEKTŪRA**  
Mažvydo al. 3 - 3a., Klaipėda, www.vakaruarchitektura.lt  
tel. 867810636; el. paštas: info@vakaruarchitektura.lt

Dešimties poilsio pastatų Klaipėdos r. sav., Kretingalės sen., Karklės k. Krikšty g. 2 statybos projektas  
Kad. Nr. 5528/0001:7

Atestato Nr.	Pareigos	Vardas, Pavardė	Parašas	Data
A 1852	PV Arch.	T. Štalaučinskas		2017.09
B 30349	Arch.	K. Stumbrienė		2017.09
STADIJA	Statytojas	Gediminas Bartkevičius		
TDP				

9-10 poilsio pastatų fasadai		M 1:100	0
VA-2017-278-AS-22		Lapas	Lapų
		1	1

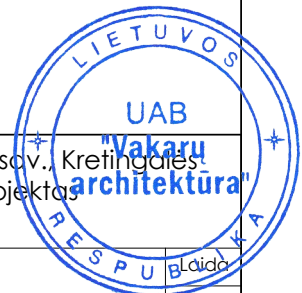

1 aukštas  
1:100

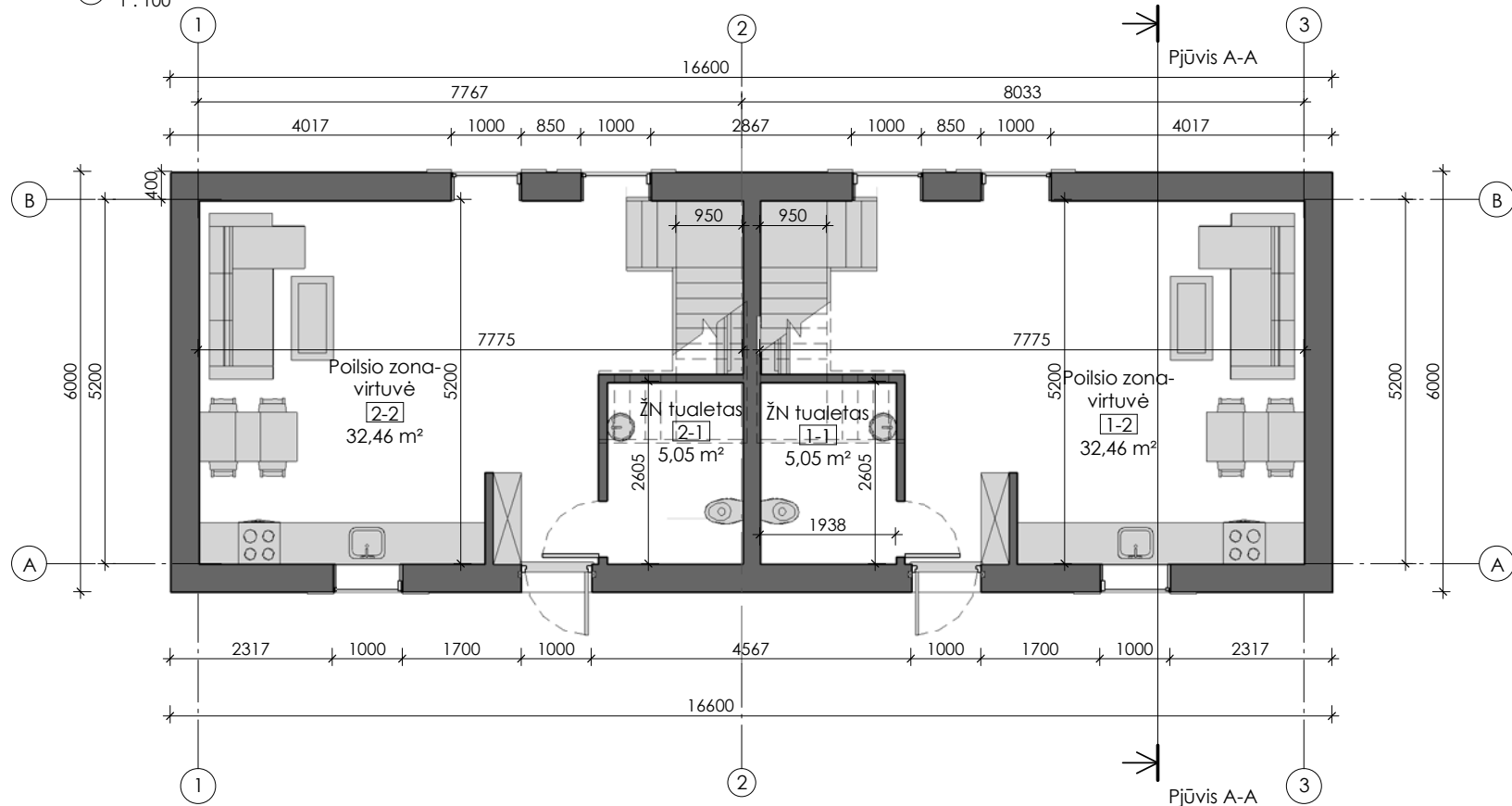

NR.	9 POILSIO PASTATO PLOTAI	
1-1	ŽN TUALETAS	5,05 M <sup>2</sup>
1-2	POILSIO PATALPA - VIRTUVĖ	32,46 M <sup>2</sup>
1-3	POILSIO KAMBARYS	15,70 M <sup>2</sup>
1-4	POILSIO KAMBARYS	8,39 M <sup>2</sup>
1-5	HOLAS	7,12 M <sup>2</sup>
1-6	WC	4,04 M <sup>2</sup>

2 Mansarda  
1:100

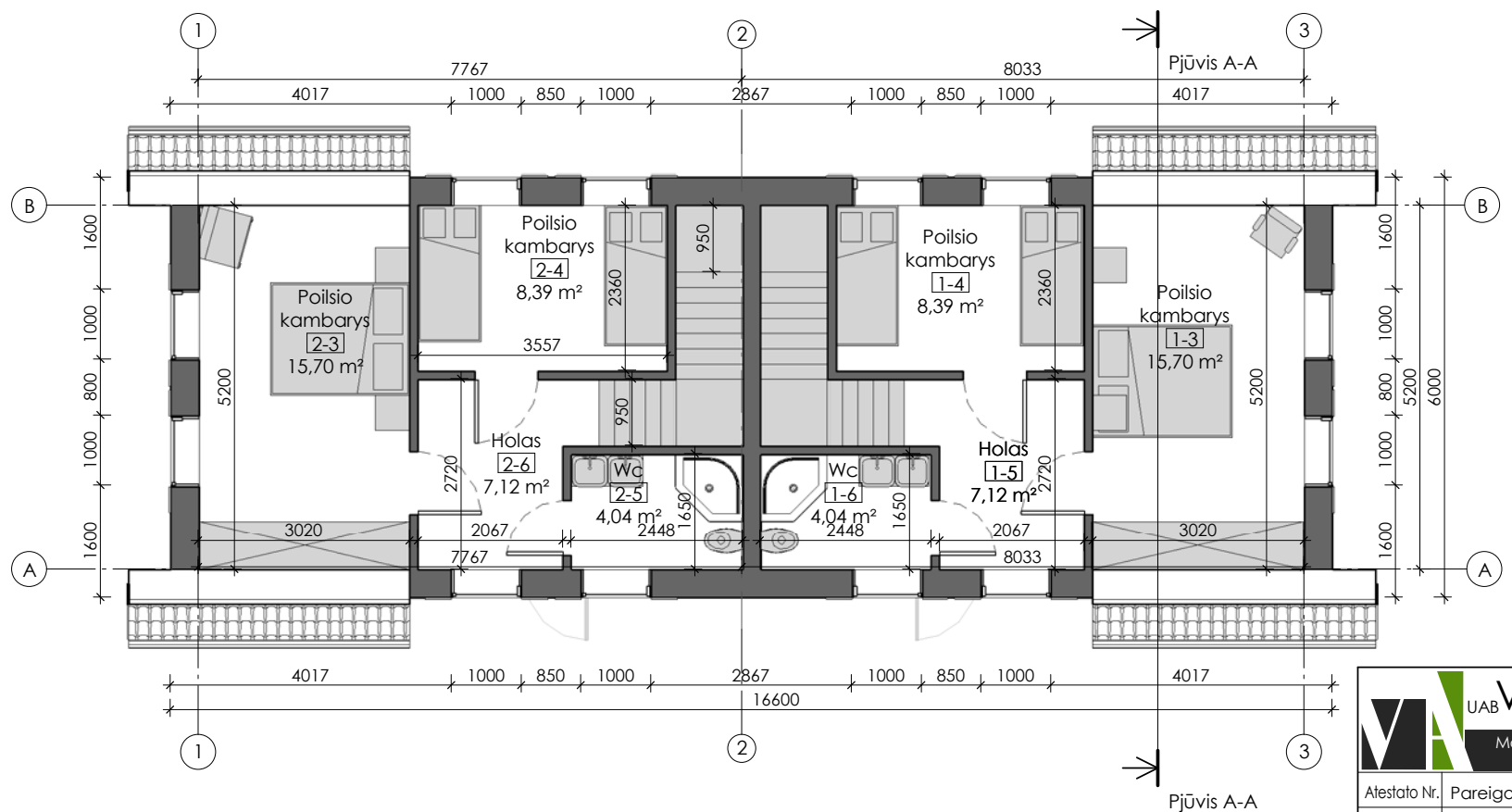

NR.	10 POILSIO PASTATO PLOTAI	
2-1	ŽN TUALETAS	5,05 M <sup>2</sup>
2-2	POILSIO PATALPA - VIRTUVĖ	32,46 M <sup>2</sup>
2-3	POILSIO KAMBARYS	15,70 M <sup>2</sup>
2-4	POILSIO KAMBARYS	8,39 M <sup>2</sup>
2-5	HOLAS	7,12 M <sup>2</sup>
2-6	WC	4,04 M <sup>2</sup>

PROJEKTO SPRENDINIUS TVIRTINU:  
GEDIMINAS BARTKEVIČIUS

**UAB VAKARŲ ARCHITEKTŪRA**  
Mažvydo al. 3 - 3a., Klaipėda, www.vakaruarchitektura.lt  
tel. 867810636; el. paštas: info@vakaruarchitektura.lt

Dešimties poilsio pastatų Klaipėdos r. sav., Kretingalės sen., Karklės k. Krikštų g. 2 statybos projektas.  
Kad. Nr. 5528/0001:7

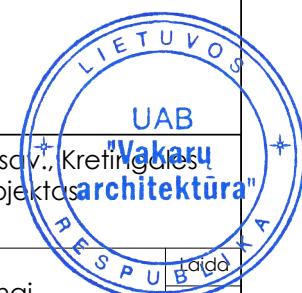

Atestato Nr.	Pareigos	Vardas, Pavardė	Parašas	Data
A 1852	PV Arch.	T. Stalaučinskas		2017.09
B 30349	Arch.	K. Stumbrienė		2017.09
STADIJA	Statytojas	Gediminas Bartkevičius		
TDP	Gediminas Bartkevičius			

9-10 poilsio pastatų aukštų planai		M 1:100	0
VA-2017-278-AS-23		Lapas	Lapų
		1	1

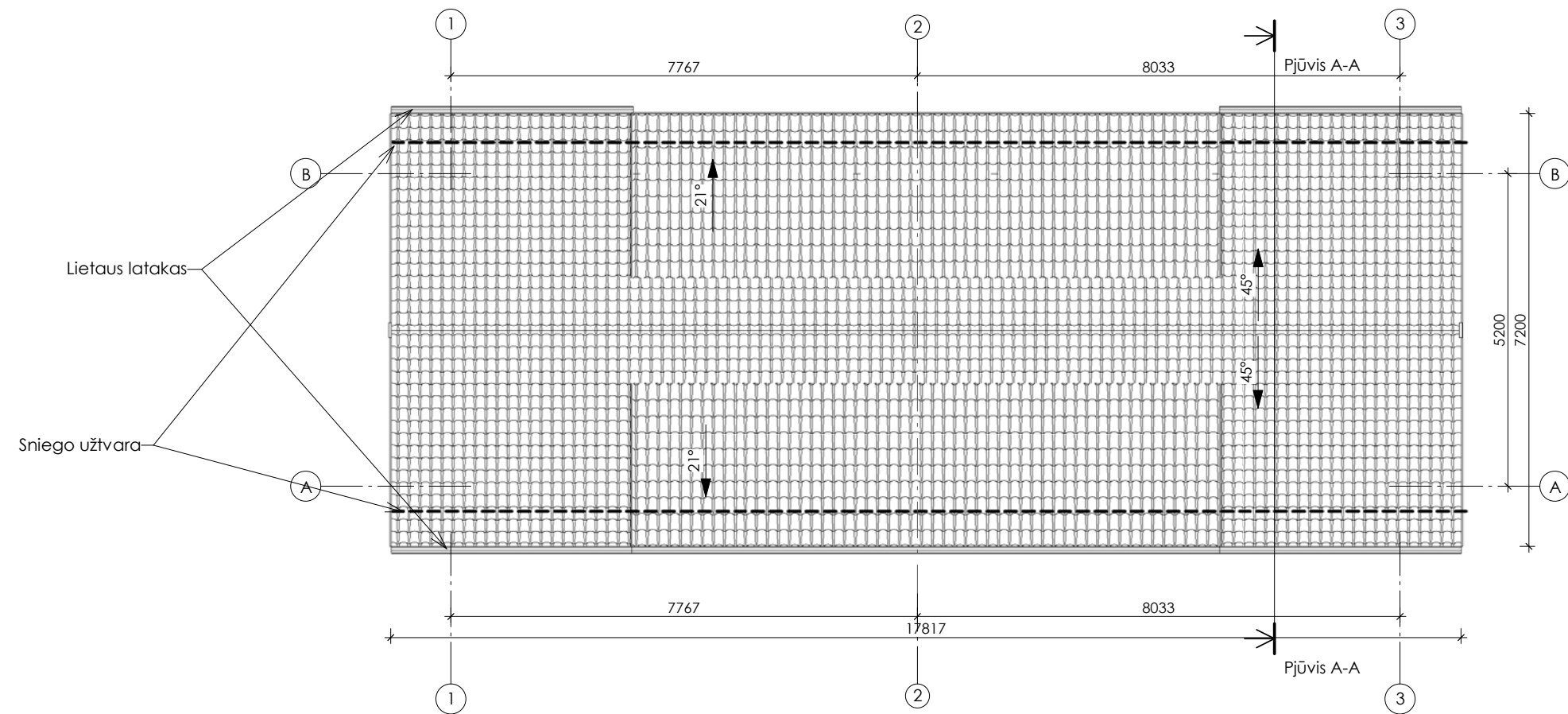

Pastato stogo dangos medžiagų specifikacija

Pavadinimas	Kiekis
Lygi čerpė	183 m <sup>2</sup>
Lietaus vandens surinkimo latakas	32 m

1. MATMENYS DUOTI CENTIMETRAIS.
2. ŠLAITINIO STOGO DANGA - ČERPĖS STOGO GREBĖSTAVIMĄ ATLIKTI, PASIRINKUS KONKRETŲ DANGOS TIPĄ, STOGO PAKALIMAI - MEDINĖS DAILYLENTĖS.
3. LIETAUS NUVEDIMO SISTEMA - STAČIAKAMPĖ, STOGO DANGOS SPALVOS.
4. KAMINAI - SKARDOS APDAILA.
5. ANT ŠLAITINIO STOGO TVIRTINAMOS SNIEGO UŽTVAROS, KOPĖČIOS UŽLIPIMUI ANT STOGO.
6. VISI STOGO DANGOS MONTAVIMO, STOGO ELEMENTŲ TVIRTINIMO DARBAI ATLIKAMI PAGAL GAMINTOJO REKOMENDACIJAS.
7. ŽAIBOSAUGOS ĮRENGIMAS TURI ATITIKTI SRT 2.01.06:2009 "STATINIŲ APSAUGA NUO ŽAIBO. IŠORINĖ APSAUGA NUO ŽAIBO.
8. PATEIKTI MEDŽIAGŲ KIEKIAI YRA ORIENTACINIAI.

**UAB VAKARŲ ARCHITEKTŪRA**  
 Mažvydo al. 3 - 3a., Klaipėda, www.vakaruarchitektura.lt  
 tel. 867810636; el. paštas: info@vakaruarchitektura.lt

Dešimties poilsio pastatų Klaipėdos r. sav., Kretūnų sen., Karklės k. Krikštų g. 2 statybos projektas  
 Kad. Nr. 5528/0001:7

Atestato Nr.	Pareigos	Vardas, Pavardė	Parašas	Data
A 1852	PV Arch.	T. Stalaučinskas		2017.09
B 30349	Arch.	K. Stumbrienė		2017.09
STADIJA	Statytojas			
TDP	Gediminas Bartkevičius			

9-10 poilsio pastato stogo planas		M 1 : 100	0
VA-2017-278-AS-24		Lapas	Lapų
		1	1





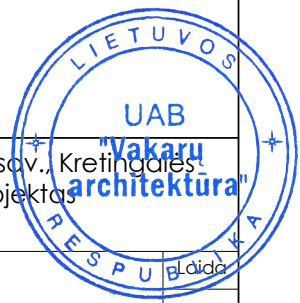
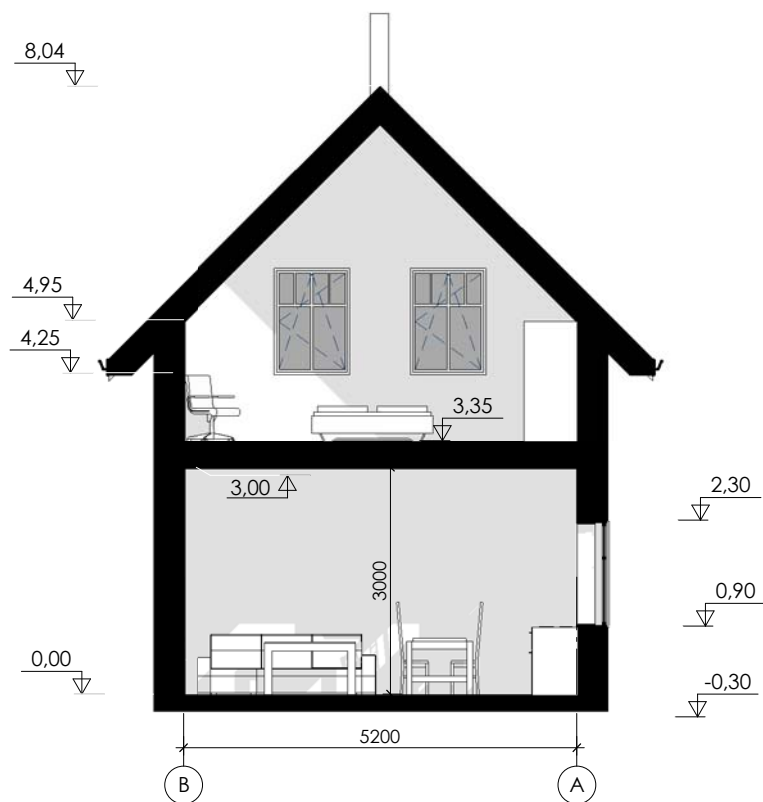

**MA** UAB **VAKARŲ ARCHITEKTŪRA**  
 Mažvydo al. 3 - 3a., Klaipėda, www.vakaruarchitektura.lt  
 tel. 867810636; el. paštas: info@vakaruarchitektura.lt

Dešimties poilsio pastatų Klaipėdos r. sav., Kretingalės sen., Karklės k. Krikštų g. 2 statybos projektas  
 Kad. Nr. 5528/0001:7

Atestato Nr.	Pareigos	Vardas, Pavardė	Parašas	Data	9-10 poilsio pastato pjūvis	M 1 : 100	Lapas	Lapų
A 1852	PV Arch.	T. Stalaučinskas		2017.09				
B 30349	Arch.	K. Stumbrienė		2017.09				
STADIJA	Statytojas	Gediminas Bartkevičius						
TDP								