

Objekto vieta

Koordinacių sistema: LKS 1994
Aukščių sistema: Baltijos

±0.00 - 194.40

SUTARTINIAI ŽYMĖJIMAI

- - - SKLYPO RIBA
- · - · - UŽSTATYMO RIBA pagal detalų planą
- — ● Tvorą (ažūrinė, be cokolio, kiurymių plotas daugiau kaip 50 proc., statoma savo sklypo ribose)
- ▲ Įėjimas į pastatą / Projektuojamas įvažiavimas į sklypą
- ▶ Projektuojami stumdomi vartai
- - - - Stogo karnizo kontūras

Bendrieji statinio techniniai rodikliai		
Sklypas	Mato vnt.	Kiekis
Sklypo plotas	m ²	1000
Sklypo užstatymas	m ²	237.53
Užstatymo tankumas	%	24
Užstatymo intensyvumas	%	29
Pastatas - gyvenamasis namas		
Butų skaičius	vnt.	2
Bendras plotas*	m ²	285.47
Naudingas plotas*	m ²	285.47
Pastato tūris*	m ³	1359
Aukštų skaičius	vnt.	2
Pastato aukštis*	m	7.63
Apželdinta sklypo dalis*	% / m ²	48% / 480.12 m ²

Ašių susikirtimo taškai		
Susikertančios ašys	X	Y
1 (B/1)	6070436.73	578822.51
2 (B/2)	6070435.69	578830.32
3 (A/2)	6070436.69	578830.45
4 (A/4)	6070435.41	578840.12
5 (B/4)	6070434.42	578839.99
6 (B/5)	6070433.39	578847.80
7 (D/5)	6070425.92	578846.81
8 (D/4)	6070426.95	578839.00
9 (C/4)	6070427.85	578839.12
10 (C/2)	6070429.13	578829.45
11 (D/2)	6070428.23	578829.33
12 (D/1)	6070429.26	578821.52

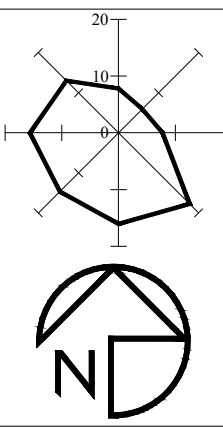

SKLYPO EKSPLIKACIJA

- 1. PROJEKTUOJAMAS GYVENAMASIS NAMAS
- T. PROJ. TERASA
- Š. ŠIUKŠLIŲ KONTEINERIO VIETA
- V. VAIKŲ ŽAIDIMO AIKŠTELĖ AR KT. POILSIO VIETA SKLYPE
- a. AUTOMOBILIŲ SAUGOJIMO / STOVĖJIMO VIETOS - (4 VNT.)

ARCH ARTE

UAB "Archartė"
A. Jakšto g. 9-340, Vilnius
www.archarte.lt

Dvibučio gyvenamojo namo, Melisų g. 16, Bajorų k., Avižienių sen., Vilniaus raj., statybos projektas

Atestato Nr.	Pareigos	V. Pavardė	Parašas	Data
BK015057	PV	U. Niaurė		2017-02
MK007911	ARCH	V. Macijauskaitė		

Brėžinys:			
SKLYPO PLANO SCHEMA			
Laida			
0			

Etapas	Statytojas:
TP	DAINIUS ŽILINSKAS

Objekto numeris:	Mastelis	Lapas	Lapų sk.
AA.17-111A-PP-SA-BR.02	1:250	1	1

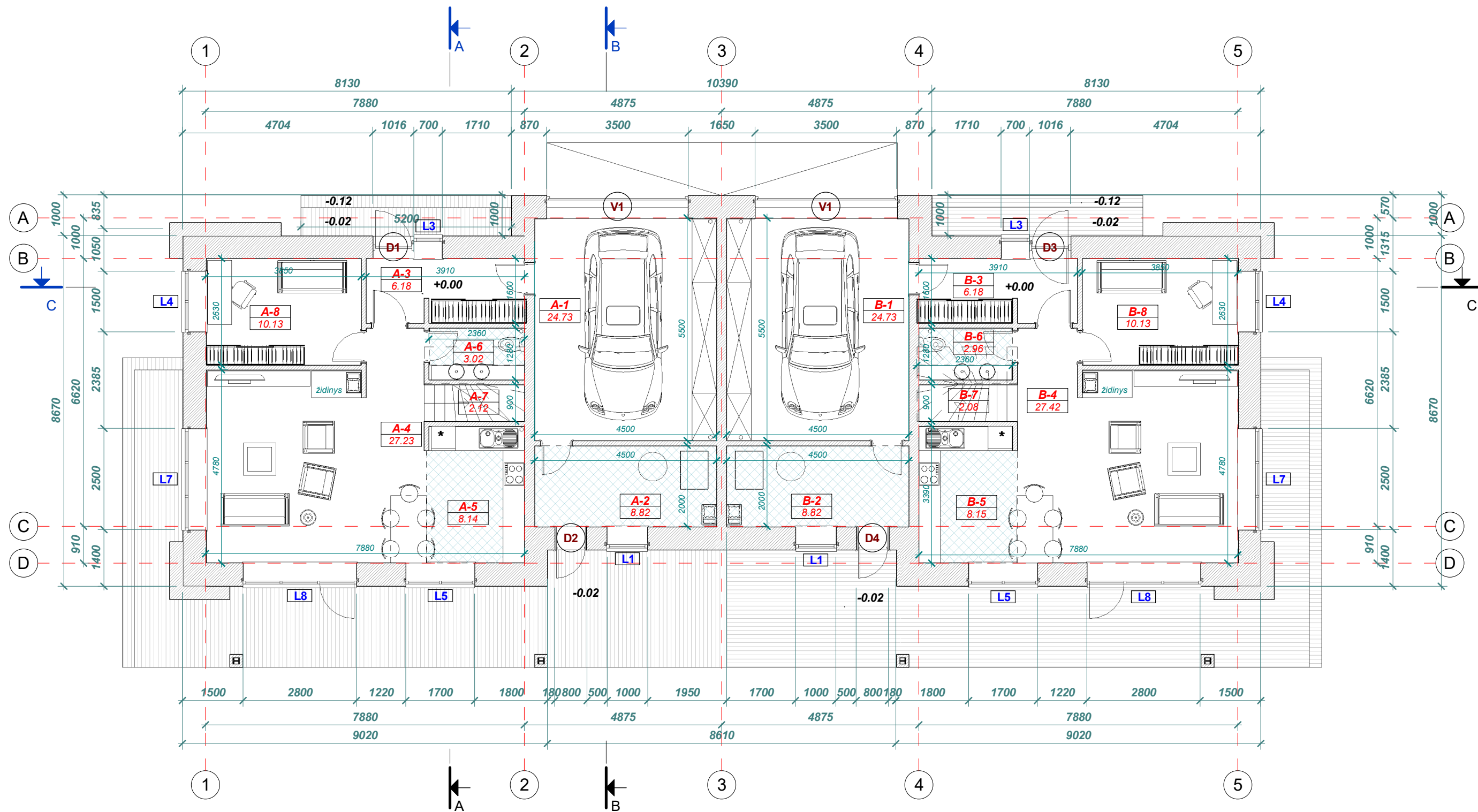

A buto 1a patalpų eksplikacija

Pat. Nr.	Pat. pavadinimas	Plotas
A-1	Garažas	24.73 m ²
A-2	Katilinė	8.82 m ²
A-3	tambūras	6.18 m ²
A-4	Svetainė	27.23 m ²
A-5	Virtuvė	8.14 m ²
A-6	San. mazgas	3.02 m ²
A-7	Laiptinė	2.12 m ²
A-8	Darbo kambarys	10.13 m ²
IŠ VISO:		90.38 m ²

A BUTO BENDRAS PLOTAS: 142.70 KV.M.

B buto 1a patalpų eksplikacija

Pat. Nr.	Pat. pavadinimas	Plotas
B-1	Garažas	24.73 m ²
B-2	Katilinė	8.82 m ²
B-3	tambūras	6.18 m ²
B-4	Svetainė	27.42 m ²
B-5	Virtuvė	8.15 m ²
B-6	San. mazgas	2.96 m ²
B-7	Laiptinė	2.08 m ²
B-8	Darbo kambarys	10.13 m ²
IŠ VISO:		90.45 m ²

B BUTO BENDRAS PLOTAS: 142.77 KV.M.

BENDRAS DVIBUČIO NAMO PLOTAS: 285.47 KV.M.

				UAB "Archartė" A. Jakšto g. 9-340, Vilnius www.archarte.lt		OBJKTAS Dvibučio gyvenamojo namo, Melisų g. 16, Bajorų k., Avižienių sen., Vilniaus raj., statybos projektas		
				Atestato Nr.	Pareigos	V. Pavardė	Parašas	Data
BK015057	P.V.	U. Niaurė		2017 02	Pirmo aukšto funkcinis planas		0	
MK007911	Arch.	V. Macijauskaitė		2017 02	Brėžinio žymuo:		Mastelis	Lapas
Etapas	Užsakovas:				AA.17-111A-PP-SA-BR.02		M 1:100	1
TP	DAINIUS ŽILINSKAS							Lapų
								1

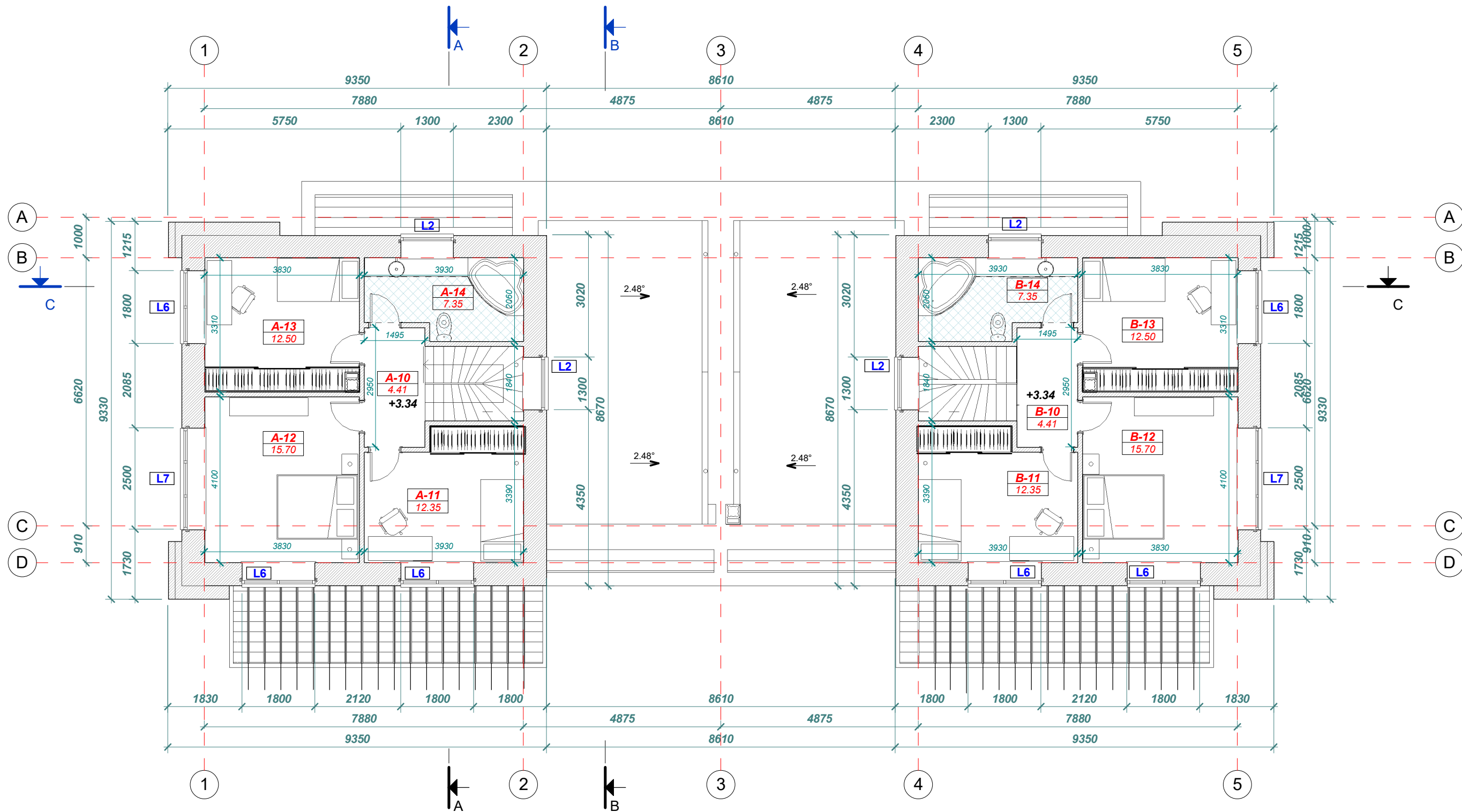

A buto 2a patalpų eksplikacija

Pat. Nr.	Pat. pavadinimas	Plotas
----------	------------------	--------

A-10	Katilinė	4.41 m ²
A-11	Miegamasis	12.35 m ²
A-12	Miegamasis	15.70 m ²
A-13	Miegamasis	12.50 m ²
A-14	San. mazgas	7.35 m ²

IŠ VISO: 52.32 m²

A BUTO BENDRAS PLOTAS: 142.70 KV.M.

B buto 2a patalpų eksplikacija

Pat. Nr.	Pat. pavadinimas	Plotas
----------	------------------	--------

B-10	Katilinė	4.41 m ²
B-11	Miegamasis	12.35 m ²
B-12	Miegamasis	15.70 m ²
B-13	Miegamasis	12.50 m ²
B-14	San. mazgas	7.35 m ²

IŠ VISO: 52.32 m²

B BUTO BENDRAS PLOTAS: 142.77 KV.M.

BENDRAS DVIBUČIO NAMO PLOTAS: 285.47 KV.M.

bendras namo plotas 157.94 kv.m.

 UAB "Archartė" A. Jakšto g. 9-340, Vilnius www.archarte.lt				OBJEKTAS		
				Dvibučio gyvenamojo namo, Melišų g. 16, Bajorų k., Avižienių sen., Vilniaus raj., statybos projektas		
Atestato	Pareigos	V. Pavardė	Parašas	Data	Brėžinio pavadinimas:	
BK015057	P.V.	U. Niaurė		2017 02	Antro aukšto funkcinis planas	
MK007911	Arch.	V.Macijauskaitė		2017 02	Laida	
Etapas:					Brėžinio žymuo:	
TP					DAINIUS ŽILINSKAS	
					Mastelis	Lapas
					M 1:100	1
					Lapų	
					1	

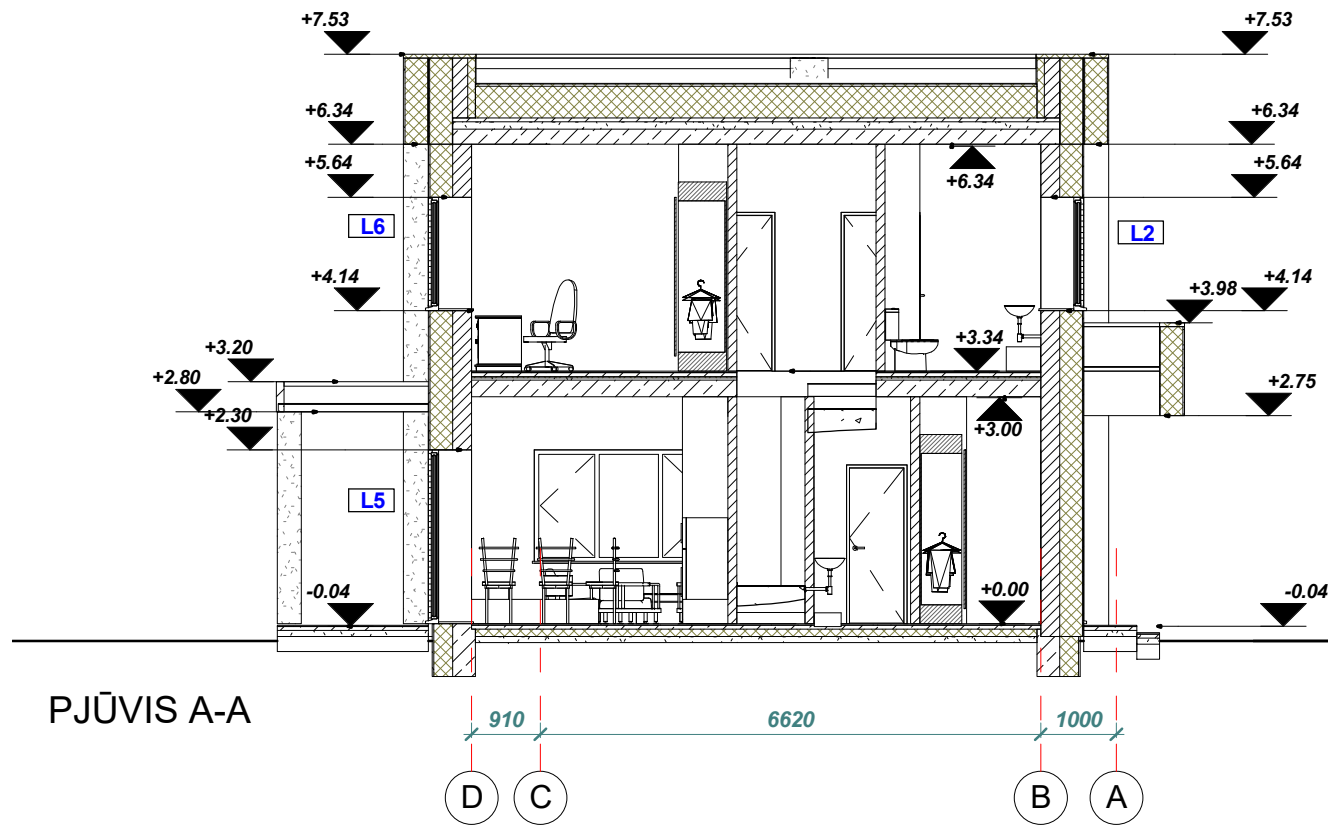

PJŪVIS A-A

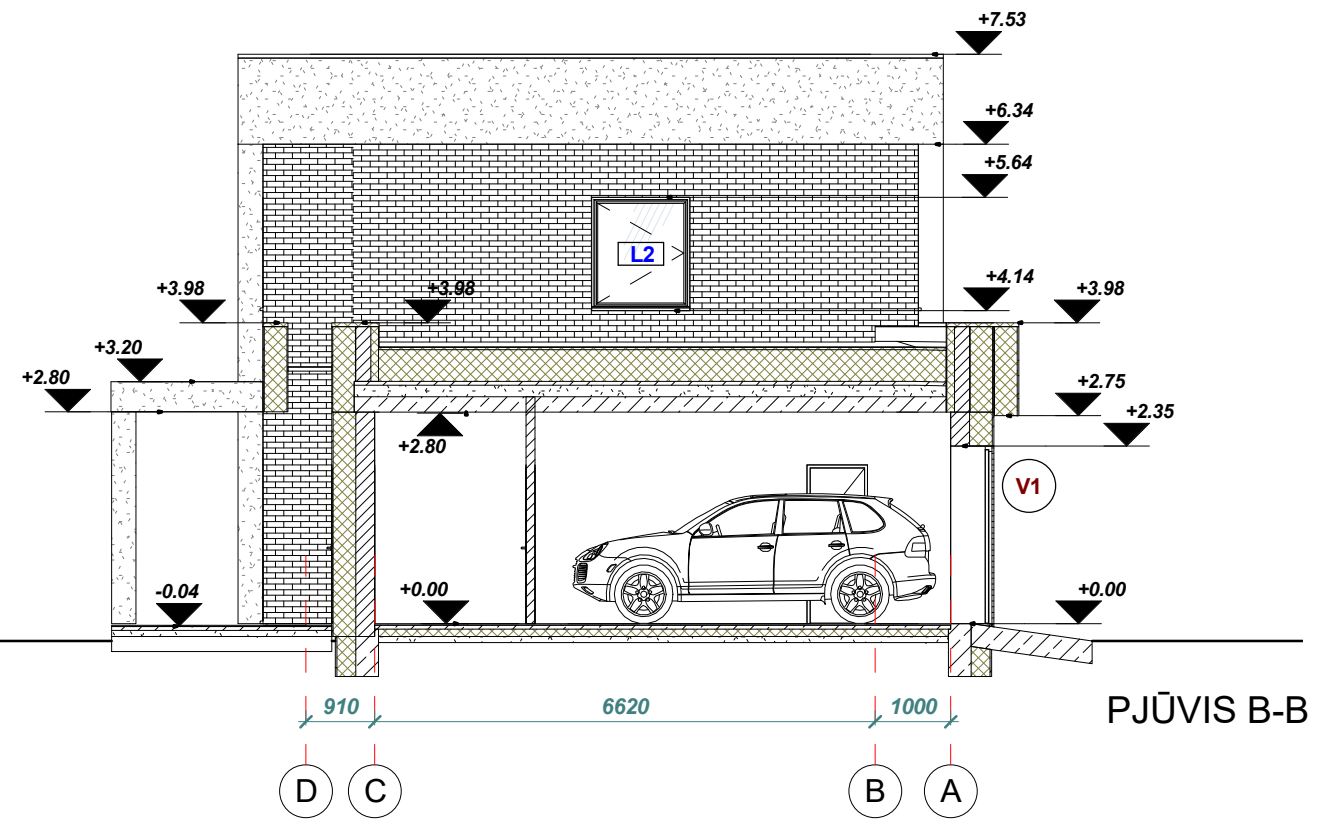

PJŪVIS B-B

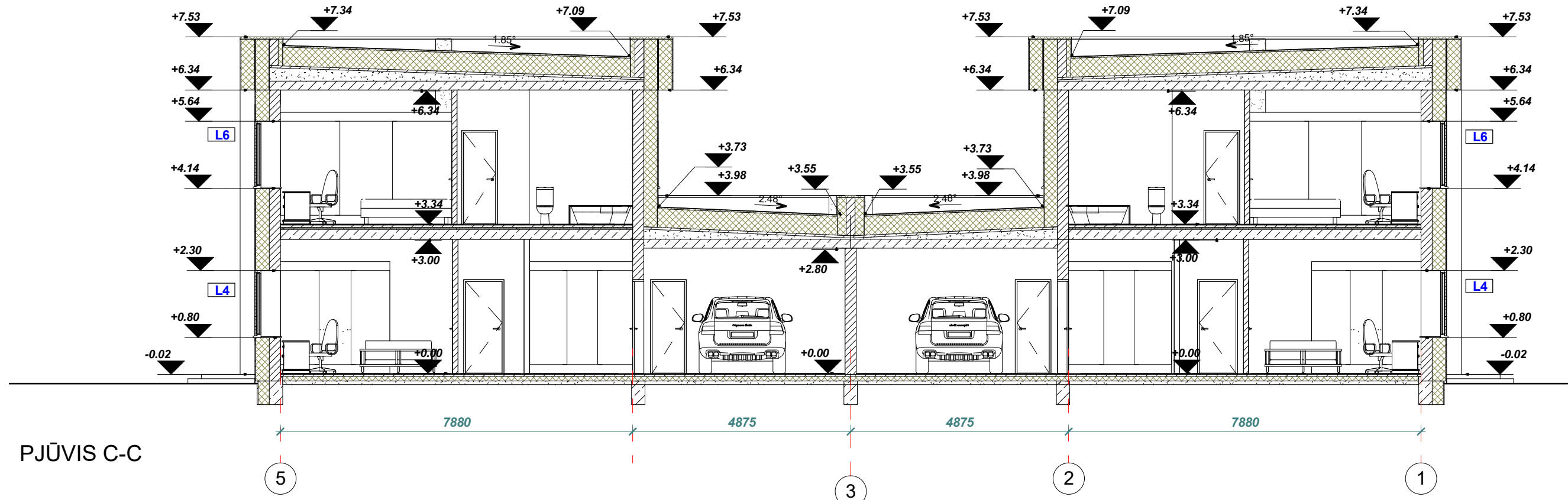

PJŪVIS C-C

				UAB "Archartė" A. Jakšto g. 9-340, Vilnius www.archarte.lt		OBJEKTAS Dvibučio gyvenamojo namo, Melisų g. 16, Bajorų k., Avižienių sen., Vilniaus raj., statybos projektas			
				Atestato	Pareigos	V. Pavardė	Parašas	Data	Brėžinio pavadinimas:
BK015057	P.V.	U. Niaurė		2017 02	Pjūviai 1-1 ir 2-2		0		
MK007911	Arch.	V. Macijauskaitė		2017 02	Brėžinio žymuo:		Mastelis	Lapas	Lapų
Etapas.	Užsakovas:				AA.17-111A-PP-SA-BR.04		M 1:100	1	1
TP	DAINIUS ŽILINSKAS								

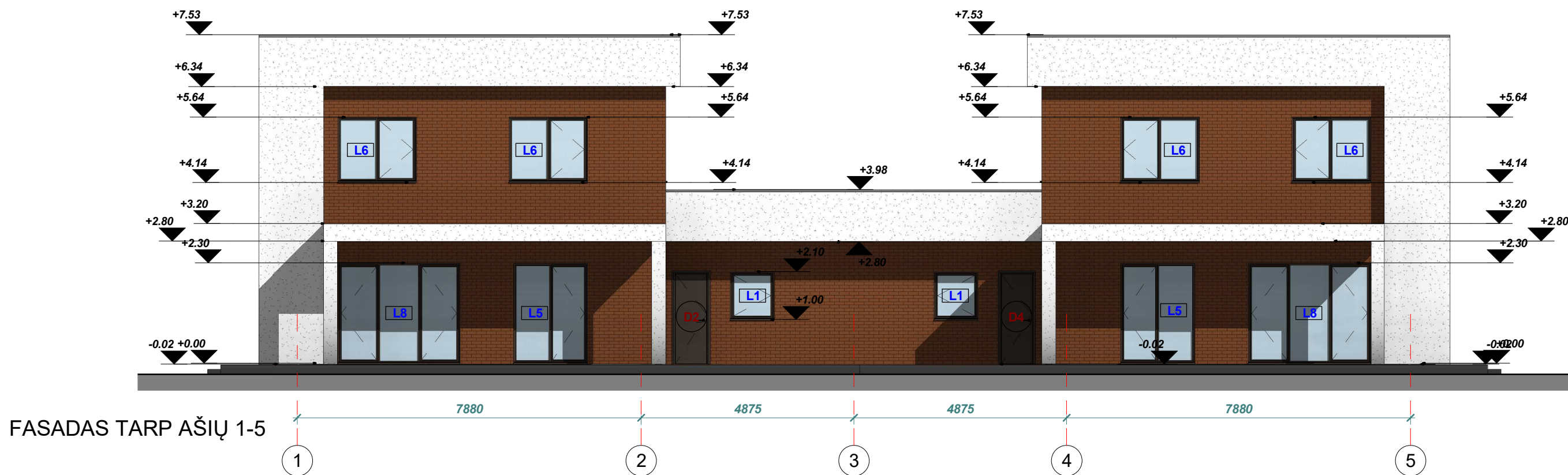
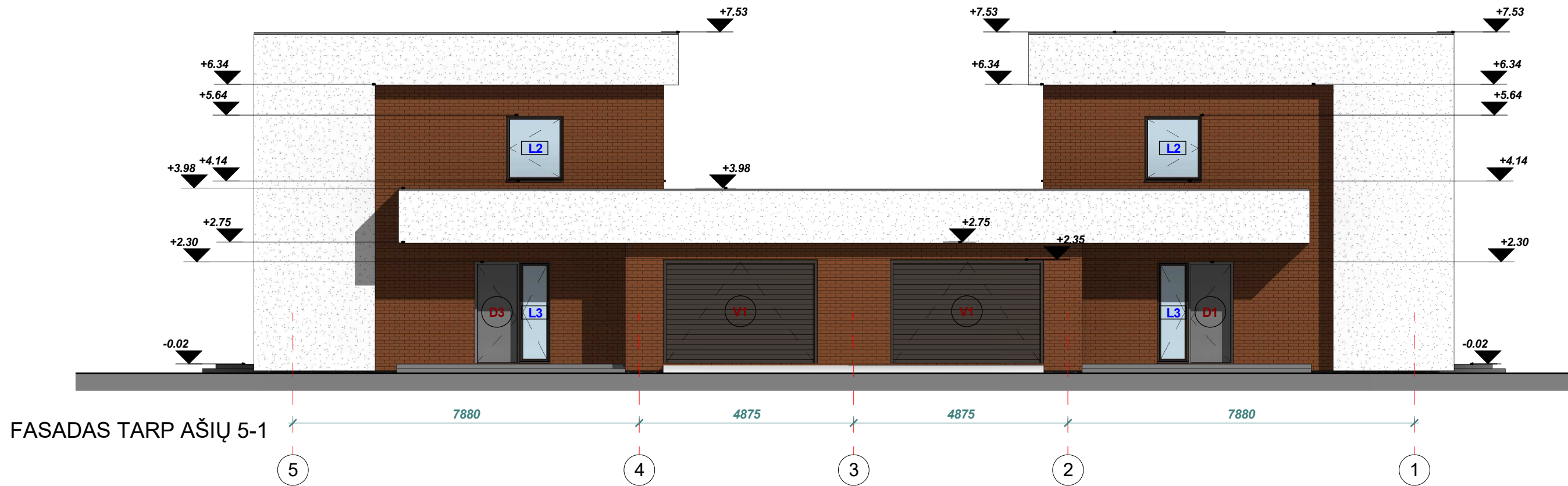

- Struktūrinis tinkas (baltas)
- Apdailinės klinkerio plytelės (tamsiai rudos)

ARCH ARTE				UAB "Archartė" A. Jakšto g. 9-340, Vilnius www.archarte.lt	OBJEKTAS Dvibučio gyvenamojo namo, Melisų g. 16, Bajorų k., Avižienių sen., Vilniaus raj., statybos projektas		
Atestato	Pareigos	V. Pavardė	Parašas	Data	Brėžinio pavadinimas:		Laida
BK015057	P.V.	U. Niaurė		2017 02	Pastato fasadai tarp ašių 5-1 ir 1-5		0
MK007911	Arch.	V.Macijauskaitė		2017 02	Brėžinio žymuo:		Lapas
Etapas.	Užsakovas:				AA.17-111A-PP-SA-BR.05		Lapų
TP	DAINIUS ŽILINSKAS				M 1:100	1	1

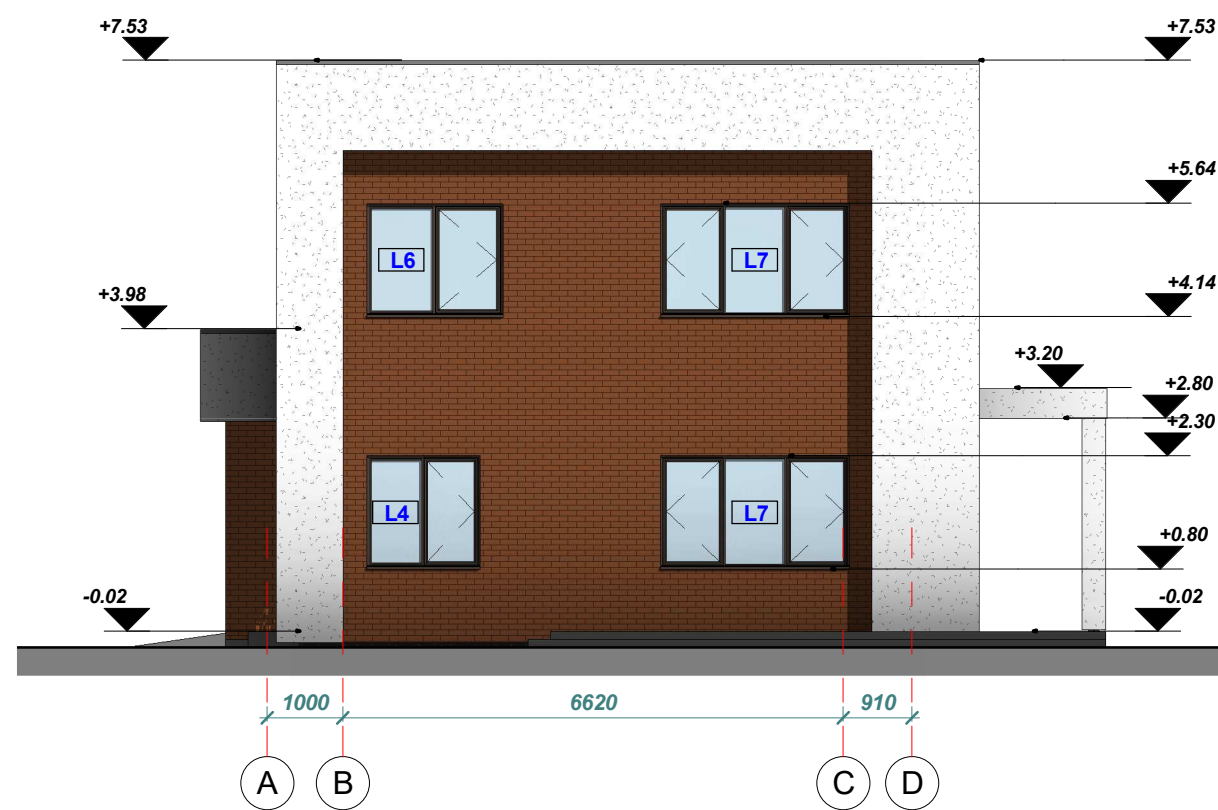

FASADAS TARP AŠIŲ A-D

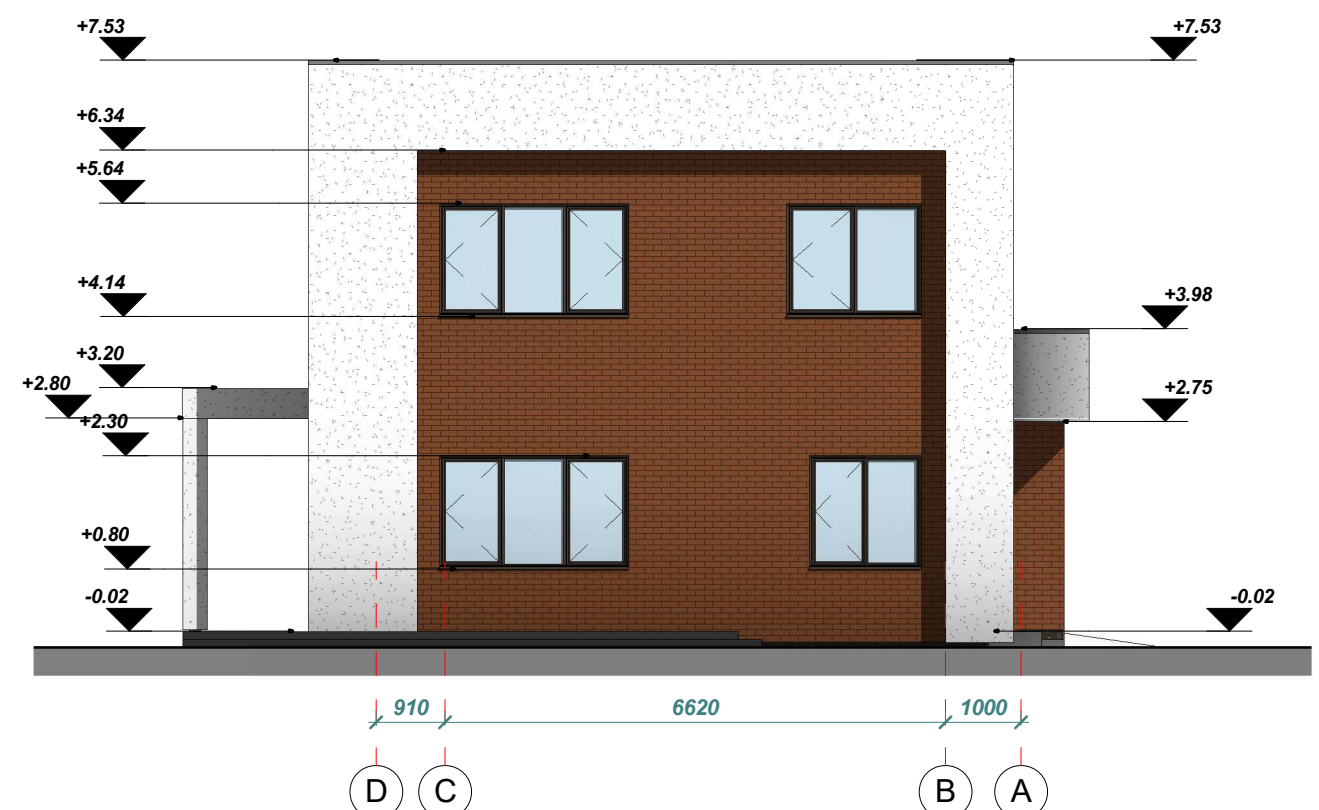

FASADAS TARP AŠIŲ D-A

- Struktūrinis tinkas (baltas)
- Apdailinės klinkerio plytelės (tamsiai rudos)

				UAB "Archartė" A. Jakšto g. 9-340, Vilnius www.archarte.lt				OBJEKTAS Dvibučio gyvenamojo namo, Melisų g. 16, Bajorų k., Avižienių sen., Vilniaus raj., statybos projektas		
				Atestato	Pareigos	V. Pavardė	Parašas	Data	Brėžinio pavadinimas:	
BK015057	P.V.	U. Niaurė		2017 02	Pastato fasadai tarp ašių A-D ir D-A		O			
MK007911	Arch.	V. Macijauskaitė		2017 02	Brėžinio žymuo:		Mastelis	Lapas		
Etapas.	Užsakovas:				AA.17-111A-PP-SA-BR.06		M 1:100	1		
TP	DAINIUS ŽILINSKAS							1		

KITŲ KVARTALE ESANČIŲ NAMŲ VIZUALIZACIJOS



PROJEKTUOJAMO DVIBUČIO NAMO VIZUALIZACIJA



 UAB "Archartė" A. Jakšto g. 9-340, Vilnius www.archarte.lt					OBJEKTAS				
					Dvibučio gyvenamojo namo, Melisų g. 16, Bajorų k., Avižienių sen., Vilniaus raj., statybos projektas				
Atestato	Pareigos	V. Pavardė	Parašas	Data	Brėžinio pavadinimas:			Laida	
BK015057	P.V.	U. Niaurė		2017 02	VIZUALIZACIJOS			O	
	Arch.	V. Macijauskaitė		2017 02					
Etapas.	Užsakovas:				Brėžinio žymuo:			Mastelis	
TP	DAINIUS ŽILINSKAS				AA.17-111A-PP-SA-BR.07			Lapas	
					M 1:100	1	Lapų		
							1		