

Statytoja	DANUTĖ GAVRILOVIENĖ
Objektas	KOMPL.NR. 4464JD DVIBUTIS GYVENAMASIS NAMAS (6.2). J. JURKŠTO G. 7, VILNIUS. PROJEKTINIAI PASIŪLYMAI
Statybos rūšis	NAUJA STATYBA
Objekto vieta	J. JURKŠTO G. 7, VILNIUS
Statinio rūšis	NEYPATINGAS
Stadija	PROJEKTINIAI PASIŪLYMAI

Projektinius pasiūlymus tvirtinu

Danutė Gavrilovienė
2017.08.03d.

Įmonės pavadinimas	Pareigos	Vardas, pavardė, atestato Nr.	Parašas
"Jungtinės architektų dirbtuvės"	DIREKTORĖ	ANGELĖ MOCKAITIENĖ	
"Jungtinės architektų dirbtuvės"	PROJEKTO VADOVAS	GINTARAS POČIUIPA Atest. Nr. A 037	

Vilnius, 2017 m.

TURINYS

1. Tekstiniai dokumentai

- 1.1. Sklypo registro išrašas
- 1.2. Kadastrinis sklypo planas
- 1.3. Įsakymas dėl adresų žemės sklypams (J. Jurkšto g. 7 ir kitiems) suteikimo Vilniaus miesto savivaldybėje
- 1.4. Ištrauka iš suvestinio skaitmeninio Vilniaus miesto plano
- 1.5. Detaliojo plano ištrauka
- 1.6. Bendrieji statinio rodikliai
- 1.7. Aiškinamasis raštas

2. Brėžiniai

- 2.1. Sklypo planas SP-1
- 2.2. Pirmo aukšto planas SA-1
- 2.3. Antro aukšto planas SA-2
- 2.4. Stogo planas SA-3
- 2.5. Pjūvis 1 – 1, pjūvis 2 - 2 SA-4
- 2.6. Fasada tarp ašių A – E, 1 – 7, E – A, 7 – 1 SA-5
- 2.7. Vizualizacijų taškai
- 2.8. Vizualizacija 1
- 2.9. Vizualizacija 2, vizualizacija 3

3. Priedai

- 3.1. Projekto vadovo atestatas
- 3.2. Įsakymas dėl projekto vadovo skyrimo
- 3.3. Projekto vadovo įgaliojimas
- 3.4. Bendrasavininko sutikimas



VALSTYBĖS ĮMONĖ REGISTRŲ CENTRAS

Vincu Kudirkos g. 18-3, LT-03105 Vilnius, tel. (5) 2688 262, faks. (5) 2688 311, el.p. info@registrucentras.lt

NEKILNOJAMOJO TURTO REGISTRO CENTRINIO DUOMENŲ BANKO IŠRAŠAS

2013-08-26 13:22:14

1. Nekilnojamojo turto registre įregistruotas turtas:Registro Nr.: **44/1347377**Registro tipas: **Žemės sklypas**Sudarymo data: **2010-02-01****Vilniaus m. sav. Vilniaus m.**Registro tvarkytojas: **Valstybės įmonės Registrų centro Vilniaus filialas****2. Nekilnojamieji daiktai:**

2.1.

Žemės sklypas**Vilniaus m. sav. Vilniaus m.****Pastaba. Adreso objektui adresas nesuteiktas**Unikalus Nr.: **4400-2020-5414**Kadastrinis Nr.: **0101/0078:682 Vilniaus m. k.v.**Pagrindinė naudojimo paskirtis: **Kita**Naudojimo būdas: **Gyvenamosios teritorijos**Naudojimo pobūdis: **Mažaaukščių gyvenamųjų namų statybos**Žemės sklypo plotas: **0.0924 ha**Žemės ūkio naudmenų plotas viso: **0.0924 ha**Iš jo: Ariamos žemės plotas: **0.0924 ha**Žemės ūkio naudmenų našumo balas: **40.0**Matavimų tipas: **Žemės sklypas suformuotas atliekant kadastrinius matavimus**Indeksuota žemės sklypo vertė: **22564 Lt**Žemės sklypo vertė: **14103 Lt**Vidutinė rinkos vertė: **51700 Lt**Vidutinės rinkos vertės nustatymo data: **2013-08-14**Kadastro duomenų nustatymo data: **2007-05-02****3. Daikto priklausiniai iš kito registro: įrašų nėra****4. Nuosavybė:**

4.1.

Nuosavybės teisėSavininkas: **SERGĖJUS GAVRILOVAS, a.k.****DANUTĖ GAVRILOVIENĖ, a.k.**Daiktas: **žemės sklypas Nr. 4400-2020-5414, aprašytas p. 2.1.**[registravimo pagrindas: **Pirkimo - pardavimo sutartis, 2013-08-16, Nr. 6845**[rašas galioja: **Nuo 2013-08-26****5. Valstybės ir savivaldybių žemės patikėjimo teisė: įrašų nėra****6. Kitos daiktinės teisės : įrašų nėra****7. Juridiniai faktai:**

7.1.

Bendroji jungtinė sutuoktinių nuosavybėDaiktas: **žemės sklypas Nr. 4400-2020-5414, aprašytas p. 2.1.**[registravimo pagrindas: **Pirkimo - pardavimo sutartis, 2013-08-16, Nr. 6845**[rašas galioja: **Nuo 2013-08-26****8. Žymos: įrašų nėra****9. Specialiosios žemės ir miško naudojimo sąlygos:**

9.1.

IX. Dujotiekių apsaugos zonosDaiktas: **žemės sklypas Nr. 4400-2020-5414, aprašytas p. 2.1.**[registravimo pagrindas: **Apskrities viršininko sprendimas, 2009-12-29, Nr. 2.4-01-7967****Apskrities viršininko sprendimas, 2009-12-29, Nr. 2.4-01-7966****Apskrities viršininko sprendimas, 2009-12-29, Nr. 2.4-01-7965**

Apskrities viršininko sprendimas, 2009-12-29, Nr. 2.4-01-7939
 Apskrities viršininko sprendimas, 2009-12-29, Nr. 2.4-01-7978
 Apskrities viršininko sprendimas, 2009-12-29, Nr. 2.4-01-7980
 Apskrities viršininko sprendimas, 2009-12-29, Nr. 2.4-01-7979

[rašas galioja: Nuo 2010-02-01

9.2.

I. Ryšių linijų apsaugos zonos

Daiktas: žemės sklypas Nr. 4400-2020-5414, aprašytas p. 2.1.

[registravimo pagrindas: Apskrities viršininko sprendimas, 2009-12-29, Nr. 2.4-01-7967
 Apskrities viršininko sprendimas, 2009-12-29, Nr. 2.4-01-7966
 Apskrities viršininko sprendimas, 2009-12-29, Nr. 2.4-01-7965
 Apskrities viršininko sprendimas, 2009-12-29, Nr. 2.4-01-7939
 Apskrities viršininko sprendimas, 2009-12-29, Nr. 2.4-01-7978
 Apskrities viršininko sprendimas, 2009-12-29, Nr. 2.4-01-7980
 Apskrities viršininko sprendimas, 2009-12-29, Nr. 2.4-01-7979

[rašas galioja: Nuo 2010-02-01

9.3.

VI. Elektros linijų apsaugos zonos

Daiktas: žemės sklypas Nr. 4400-2020-5414, aprašytas p. 2.1.

[registravimo pagrindas: Apskrities viršininko sprendimas, 2009-12-29, Nr. 2.4-01-7980
 Apskrities viršininko sprendimas, 2009-12-29, Nr. 2.4-01-7967
 Apskrities viršininko sprendimas, 2009-12-29, Nr. 2.4-01-7966
 Apskrities viršininko sprendimas, 2009-12-29, Nr. 2.4-01-7979
 Apskrities viršininko sprendimas, 2009-12-29, Nr. 2.4-01-7939
 Apskrities viršininko sprendimas, 2009-12-29, Nr. 2.4-01-7978
 Apskrities viršininko sprendimas, 2009-12-29, Nr. 2.4-01-7965

[rašas galioja: Nuo 2010-02-01

9.4.

XLIX. Vandentiekio, lietaus ir fekalinės kanalizacijos tinklų ir įrenginių apsaugos zonos

Daiktas: žemės sklypas Nr. 4400-2020-5414, aprašytas p. 2.1.

[registravimo pagrindas: Apskrities viršininko sprendimas, 2009-12-29, Nr. 2.4-01-7967
 Apskrities viršininko sprendimas, 2009-12-29, Nr. 2.4-01-7966
 Apskrities viršininko sprendimas, 2009-12-29, Nr. 2.4-01-7965
 Apskrities viršininko sprendimas, 2009-12-29, Nr. 2.4-01-7939
 Apskrities viršininko sprendimas, 2009-12-29, Nr. 2.4-01-7978
 Apskrities viršininko sprendimas, 2009-12-29, Nr. 2.4-01-7980
 Apskrities viršininko sprendimas, 2009-12-29, Nr. 2.4-01-7979

[rašas galioja: Nuo 2010-02-01

10. Daikto registravimas ir kadastro žymos:

10.1.

Suformuotas naujas (daikto registravimas)

Daiktas: žemės sklypas Nr. 4400-2020-5414, aprašytas p. 2.1.

[registravimo pagrindas: Apskrities viršininko sprendimas, 2009-12-29, Nr. 2.4-01-7967
 Apskrities viršininko sprendimas, 2009-12-29, Nr. 2.4-01-7978
 Apskrities viršininko sprendimas, 2009-12-29, Nr. 2.4-01-7966
 Apskrities viršininko sprendimas, 2009-12-29, Nr. 2.4-01-7979
 Apskrities viršininko sprendimas, 2009-12-29, Nr. 2.4-01-7980
 Apskrities viršininko sprendimas, 2009-12-29, Nr. 2.4-01-7939
 Apskrities viršininko sprendimas, 2009-12-29, Nr. 2.4-01-7965
 Nekilnojamojo daikto kadastro duomenų byla

[rašas galioja: Nuo 2010-02-01

10.2.

Kadastrinius matavimus atliko (kadastro žyma)

Uždaroji akcinė bendrovė "ORKANAS", a.k. 124086770

Daiktas: žemės sklypas Nr. 4400-2020-5414, aprašytas p. 2.1.

[registravimo pagrindas: Nekilnojamojo daikto kadastro duomenų byla

[rašas galioja: Nuo 2010-02-01

11. Registro pastabos ir nuorodos: [rašų nėra

12. Kita informacija: [rašų nėra

13. Informacija apie duomenų sandoriui tikslinimą:

13.1.

Duomenys patikslinti 2013-08-14, užsakymo Nr. 5491417

Patikslinimas galioja iki: 2013-09-12

Patikslinimas atliktas: **KONDRASEVIČIENĖ KATERINA,** ; **ŠULSKIENĖ**
IRENA, ; **GEDROIT KRISTINA,** ;
SAVICKA MIROSLAVA, ; **PULKOVSKIJ STEFAN,**
; **ŠANKINA LUCIJA,** ; **PULKOVSKAJA**
IRENA, ;

2013-08-26 13:22:14

Dokumentą atspausdino: Vyresnioji
registratorė



JŪRATĖ
BARYZIENĖ

ŽEMĖS SKLYPO PLANAS M 1:500

Sklypo plotas 924 m²

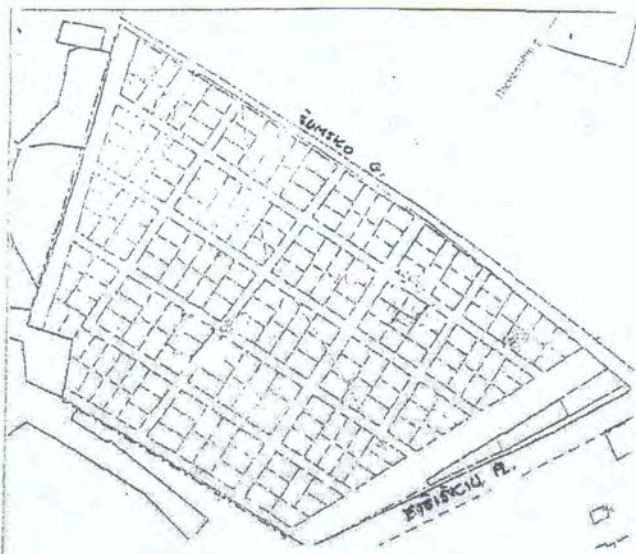

X=6054750
Y=580150

VALSTYBĖS ĮMONĖS REGISTRŲ CENTRO
VILNIAUS FILIALAS
KOPIJA TIKRA
20/14-04-18 Registravimo Nr. 645 Nr. 6
(pareigos, v., pavardė, parašas)

SKLYPO RIBOS PAŽYMIĖTOS
KADASTRO ŽEMĖLAPYJE
VI REGISTRŲ CENTRO Vilniaus filialas
Kadastro specialistė ekspertė
pareigos **Ligita Inaitė** v. pavardė
20 18-02-01

Loreta Silkiene
Guena Polkovskaja
Stefan Pulkovskij

SKAITMENIZUOTA
51 VP "GIS SKYRIUS"
PARAŠAS
LORETA SILKIENE
DATA 2014 02 01

Kadastro.	vieta	Vilniaus	blokas	sklypas
Žemės sklypo kadastro Nr.		01 01 00 7 8	682	

Gavė. namo Nr.	Eišėjų pl. skl. Nr. 192
Kaimas (miestelis)	-
Seniūnija	Naugininkų
Miestas (rajonas)	Vilnius
apskritis	Vilniaus

Grėtimybė	Grėtinio žemės sklypo kadastro Nr.	Pastabos
1-2		pagal detalų planą skl. Nr. 197
2-3		pagal detalų planą skl. Nr. 193
3-4		pravežiamas
4-1		pagal detalų planą skl. Nr. 191

Naudojamas plotas							
Privati				Valstybinė			
atskiri		bendrai		atskiri		bendrai	
ind.	m ²	ind.	m ²	ind.	m ²	ind.	m ²

Su patenkintomis vietovėje žemės sklypo ribomis, aprašytais ... 2007 ... m gegužės mėn. 2 d. žemės sklypo patenklinimo-paroodymo akte, ir nustatytu plotu sutinku žemės revizijas (naudotojas) *Kabacena Karaliauskaitė* *skelbiu teisėms* (parašas) (data) *2014 02 01*

Vilniaus apskrities Naugininko administracijos žemės tvarkymo departamento miesto žemėtvarkos skyrius
Patikrinęs: *[Signature]*
Suderinus: *[Signature]* (data) *2014 02 01*

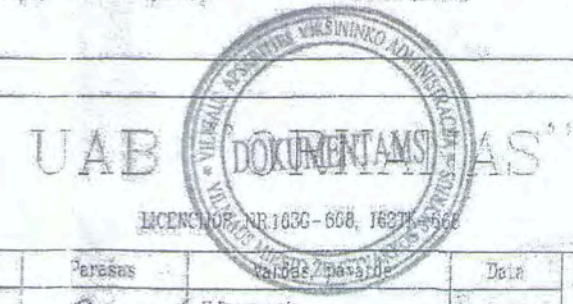

Pareigos	Parašas	Parašas / pavardė	Data
Direktorius	<i>[Signature]</i>	V. Povasaris	<i>[Signature]</i>
Direktorius pavaduotojas	<i>[Signature]</i>	S. Mačerauskas	<i>[Signature]</i>
Braižytojas	<i>[Signature]</i>	G. Sakalauskas	<i>[Signature]</i>

ŽEMĖS SKLYPO PLANAS M 1:500

Sklypo plotas 924 m²

Žemės sklypo kadastro Nr.

0	1	0	1	0	0	7	8		
---	---	---	---	---	---	---	---	--	--

KOORDINAČIŲ ŽINIARAŠTIS

Koordinacijų sistema LKS-1994							
Taško Nr.	Kodas	X	Y	Taško Nr.	Kodas	X	Y
1	R	6054734.98	580099.50				
2	R	6054719.97	580123.14				
3	R	6054692.12	580104.88				
4	R	6054707.05	580081.66				
SKLYPO CENTRO KOORDINATĖS							
Koordinacijų sistema		Koordinatės X/Y		Planšeto nomenklatūra			
Sistema, kurioje vykdyti matavimai		X=6054716 Y=580103		76/30-0021			
Valstybinė LKS-1994		X=6054716 Y=580103		76/30-0021			
Žinirašį sudarė		 (parašas)		Gelminas Sakalauskas (vardas ir pavardė)		2017-07-20 (data)	

Ištrauka iš Lietuvos administracinių teisių pažeidimų kodekso:

47 straipsnis. Pastovių žemėnaudos riboženklų sunaikinimas arba gadinimas - užtraukia baudą nuo dviejų šimtų penkiasdešimtys iki penkių šimtų litų

48 straipsnis. Geodezinio pagrindo punkto bei markšėiderystės ženklų sunaikinimas arba gadinimas - užtraukia baudą nuo penkių šimtų iki vieno tūkstančio litų.



VILNIAUS MIESTO SAVIVALDYBĖS ADMINISTRACIJOS DIREKTORIAUS PAVADUOTOJAS

ĮSAKYMAS DĖL ADRESŲ ŽEMĖS SKLYPAMS (J. JURKŠTO G. 7 IR KITIEMS) SUTEIKIMO VILNIAUS MIESTO SAVIVALDYBĖJE

2017 m. rugpjūčio 1 d. Nr. A30-2235
Vilnius

Vadovaudamasi Lietuvos Respublikos vietos savivaldos įstatymo 6 straipsnio 27 punktu, Lietuvos Respublikos teritorijos administracinių vienetų, jų ribų įstatymo 9 straipsniu, Adresų formavimo taisyklėmis, patvirtintomis Lietuvos Respublikos Vyriausybės 2002 m. gruodžio 23 d. nutarimu Nr. 2092, Numerių pastatams, patalpoms, butams ir žemės sklypams, kuriuose pagal jų naudojimo paskirtį (būdą) ar teritorijų planavimo dokumentus leidžiama pastatų statyba, suteikimo, keitimo ir apskaitos tvarkos aprašu, patvirtintu Lietuvos Respublikos vidaus reikalų ministro 2011 m. sausio 25 d. įsakymu Nr. 1V-57 „Dėl Numerių pastatams, patalpoms, butams ir žemės sklypams, kuriuose pagal jų naudojimo paskirtį (būdą) ar teritorijų planavimo dokumentus leidžiama pastatų statyba, suteikimo, keitimo ir apskaitos tvarkos aprašo ir Pavadinimų gatvėms, pastatams, statiniams ir kitiems objektams suteikimo, keitimo ir įtraukimo į apskaitą tvarkos aprašo patvirtinimo“, ir Vilniaus miesto savivaldybės administracijos direktoriaus 2015 m. birželio 2 d. įsakymo Nr. 40-160 „Dėl Vilniaus miesto savivaldybės administracijos direktoriaus pavaduotojos Vylūnės Urbonienės įgaliojimų“ 1.6 punktu:

1. S u t e i k i u adresus žemės sklypams Vilniaus miesto savivaldybėje pagal priedą:
 - 1.1. žemės sklypui (unikalus Nr. 440020205414) adresą – J. Jurkšto g. 7;
 - 1.2. žemės sklypui (unikalus Nr. 010100540198) adresą – K. Donelaičio g. 2B;
 - 1.3. žemės sklypui Nr. 6 adresą – Sadūniškių g. 102;
 - 1.4. žemės sklypui Nr. 5 adresą – Sadūniškių g. 104;
 - 1.5. žemės sklypui Nr. 4 adresą – Sadūniškių g. 106;
 - 1.6. žemės sklypui Nr. 3 adresą – Sadūniškių g. 108;
 - 1.7. žemės sklypui Nr. 2 adresą – Sadūniškių g. 110;
 - 1.8. žemės sklypui (unikalus Nr. 010101620793) adresą – Sirpučių g. 59;
 - 1.9. žemės sklypui (unikalus Nr. 440007913595) adresą – S. Šilingo g. 73;
 - 1.10. žemės sklypui Nr. 16.2 adresą – Vaivadiškių g. 2;
 - 1.11. žemės sklypui Nr. 1B adresą – Vidautiškių g. 40;
 - 1.12. žemės sklypui Nr. 1A adresą – Vidautiškių g. 42.
2. K e i č i u adresų koordinatas žemės sklypams Vilniaus miesto savivaldybėje pagal priedą – K. Donelaičio g. 4 ir Sadūniškių g. 100.

Administracijos direktoriaus pavaduotoja

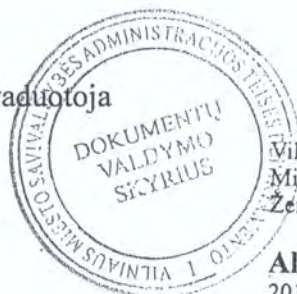

KOPIJA TIKRA

Vylūnė Urbonienė

Vilniaus miesto savivaldybės administracijos
Miesto plėtros departamento
Žemės duomenų skyriaus vyr. specialistė

Aldona Juodikienė

2017-08-03

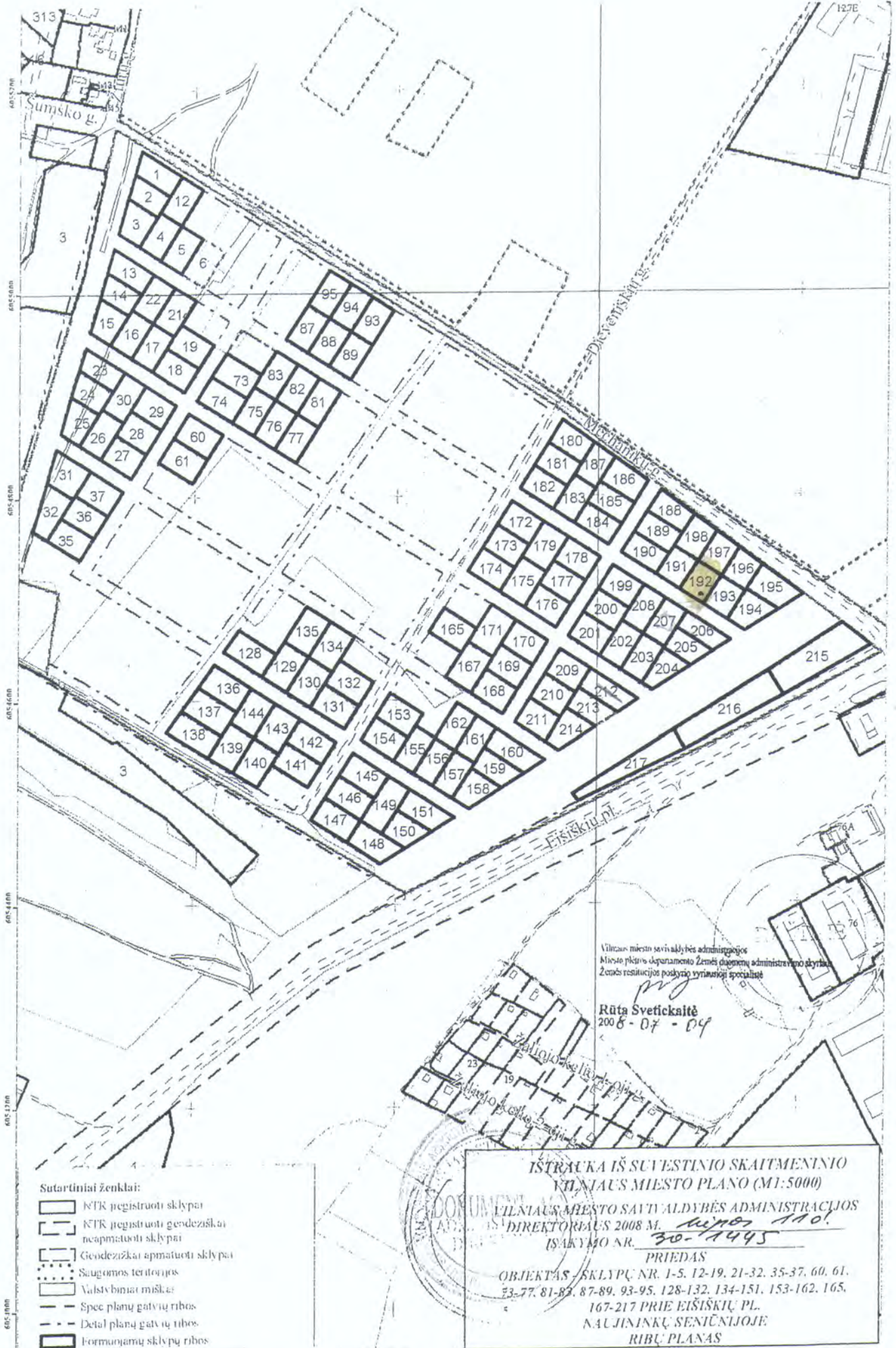

- Sutarštiniai ženklai:
- NTK registruoti sklypai
 - NTK registruoti geodeziškai neapmatuoti sklypai
 - Geodeziškai apmatuoti sklypai
 - Saugomos teritorijos
 - Valstiebiniai miškai
 - Spec. planų gatvių ribos
 - Detal. planų gatvių ribos
 - Formuojamų sklypų ribos

Vilniaus miesto savivaldybės administracijos
Miesto planavimo departamento Žemės ūkio administravimo skyriaus
Žemės restitucijos poskyrio vyriausioji specialistė

Rūta Svetickaitė
2008-07-09

ISTRAUKA IŠ SUVESTINIO SKAITMENINIO
VILNIAUS MIESTO PLANO (M1:5000)
VILNIAUS MIESTO SAVIVALDYBĖS ADMINISTRACIJOS
DIREKTORIAUS 2008 M. *lipnis 11d.*
ISAKYMO NR. *30-17495*
PRIEDAS
OBJEKTAI - SKLYPŲ NR. 1-5, 12-19, 21-32, 35-37, 60, 61,
73-77, 81-82, 87-89, 93-95, 128-132, 134-151, 153-162, 165,
167-217 PRIE EIŠIŠKIŲ PL.
NAUJININKŲ SENIENIJOJE
RIBŲ PLANAS

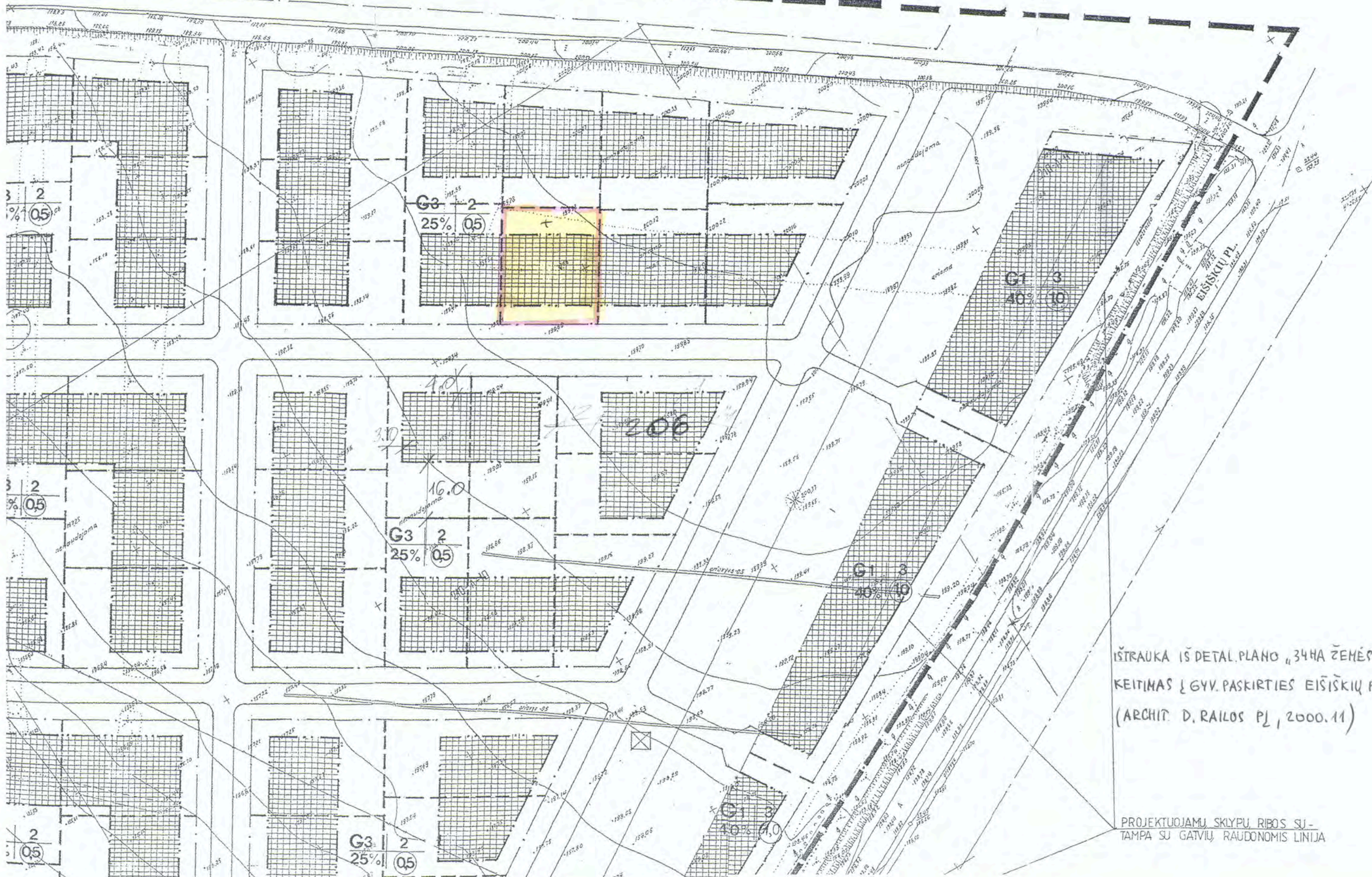

IŠTRAUKA IŠ DETAL. PLANO „34HA ŽEMĖS SKLYPO
KEITIMAS Į GYV. PASKIRTIES EISISKIŲ PL. 127
(ARCHIT. D. RAILOS PL., 2000.11)

PROJEKTUOJAMŲ SKLYPŲ RIBOS SU-
TAMPA SU GATVIŲ RAUDONOMIS LINIJA



IŠTRAUKA IŠ DETAL.PLANO "34HA ŽEMĒS SKLYPO
 KEĪTĪMAS Ē GYVENĀM.PASKIRTIES EĪŠĪKIŅU PL.127
 (ARCHIT. D.RAILOS PĒ, 2000.11)

PJŪVIS II - II

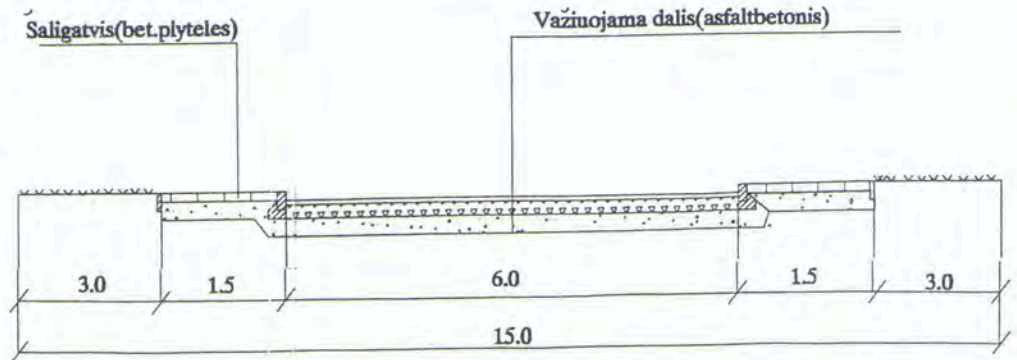

BENDRIEJI STATINIŲ RODIKLIAI

Pavadinimas	Mato vienetas	Kiekis	Pastabos
I SKYRIUS SKLYPAS			
1. sklypo plotas	m ²	924	
2. sklypo užstatymo intensyvumas	%	35	
3. sklypo užstatymo tankis	%	27	
II SKYRIUS PASTATAI			
1. Pastato bendrasis plotas.*	m ²	321,96	
2. Pastato naudingasis plotas. *	m ²	273,64	
3. Pastato tūris.*	m ³	1460	
4. Aukštų skaičius.*	vnt.	2	
5. Pastato aukštis. *	m	8,0	
6. Butų skaičius (gyvenamajame name), iš jų:	vnt.	2	
6.1. 1 kambario	vnt.	-	
6.2. 2 ir daugiau kambarių	vnt.	2	
7. Energinio naudingumo klasė		A	
8. Pastato (patalpų) akustinio komforto sąlygų klasė		C	
9. Statinio atsparumo ugniai laipsnis		II	

Projekto vadovas

Gintaras Počiuipa

Rodiklius tvirtina:
Deputė kambarėnė Skocuf

AIŠKINAMASIS RAŠTAS

1. Objekto bendrieji duomenys

- 1.1. Objekto pavadinimas: Dvibutis gyvenamasis namas (6.2). J. Jurkšto g. 7, Vilnius statybos projektas.
- 1.2. Statinio naudojimo paskirtis: gyvenamosios paskirties (dviejų butų) pastatas (namas) (6.2).
- 1.3. Žemės sklypo kadastrinis Nr. 0101/0078:682, unikalus Nr. 4400-2020-5414.
- 1.4. Statinio kategorija: neypatingas statinys.
- 1.5. Statybos rūšis: nauja statyba.
- 1.6. Projektavimo stadija: projektiniai pasiūlymai.
- 1.7. Objektų charakteristika: dviejų aukštų dvibutis gyvenamasis namas, be rūšio ir be mansardos.
- 1.8. Užsakovas: Danutė Gavrilovienė, a.k. _____, gyv. Kelmijos sodų 55-oji g. Nr. 20. Tel. 8-655-26001.

2. Projektavimo išėities duomenys

- 2.1. Užsakovo žodinė projektavimo užduotis statinio projektui.
- 2.2. Detalusis sklypo planas. „34 ha žemės sklypo naudojimo būdo keitimas į gyvenamosios paskirties Vilniuje, Eišiškių pl. 127 (Dariaus Railos PĮ 2000.11)“.
- 2.3. Inžinerinis-topografinis planas parengtas UAB „GEOKADA“, 2017.06.

3. Esama padėtis

- 3.1. Projektuojamos sodybos sklypo plotas – 924 m².
- 3.2. Sklype detaliuoju planu suformuota užstatymo zona.
- 3.3. Šiuo metu sklypas nenaudojamas, jame nėra jokių statinių. Sklype šiuo metu yra šienaujama pieva.

4. Sklypo plano sprendiniai

- 4.1. Sklypas – stačiakampio formos. Sklypas iš trijų pusių ribojasi su kitais namų valdos sklypas. Iš pietinės pusės – numatyta privažiavimo gatvė.
- 4.2. Sklypo reljefas sąlygiškai lygus, absoliutinės esamos žemės paviršiaus altitudės svyruoja tarp 199,70 m sklypo šiaurės vakarų kampe iki 200,27 m sklypo pietvakariniame kampe.
- 4.3. Vienbutis gyvenamasis namas projektuojamas sklypo centrinėje dalyje, 6,5 m atstumu nuo pietinės kraštinės.
- 4.4. Įvažiavimas į sklypą projektuojamas iš pietinėje pusėje detalizajame plane gatvei numatytos zonos.
- 4.5. Pradedant statybos darbus numatoma statybai naudojamose sklypo zonoje nuimti derlingą augalinio grunto sluoksnį, sandėliuoti jį statybos reikalams nenaudojamoje teritorijoje ir vėliau jį panaudoti apželdinant teritoriją.
- 4.6. Sklypo išorėje bus įrengta elektros apskaita. Sklype bus suprojektuoti vandens tiekimo gręžinys ir nuotėkų valymo įrenginiai (2 vnt., po vieną kiekvienam butui).
- 4.7. Sklype projektuojami takai dengiami betoninių trinkelų danga. Pastato nuogrindos dengiamos skalda.
- 4.8. Visas sklypas, numatomas aptverti tinkline 1,8 m aukščio tvora su vartais ties įvažiavimu į sklypą.
- 4.9. Gyvenamasis namas bus šildomas įrenginiu „oras-vanduo“. Vanduo į butus bus tiekiamas iš sklype įrengto artezinio gręžinio. Nuotekos iš pastatų surenkamos į sklype įrengtus biologinius valymo įrenginius.
- 4.10. Elektra bus atvesta į pastatus pagal atskirą suderintą lauko elektros tinklų projekto dalį.

5. Architektūriniai – konstrukciniai sprendiniai

- 5.1. Projektuojami pastatai: dvibutis dviejų aukštų gyvenamasis namas be rūšio su vienos vietos garažu kiekvienam butui.
- 5.2. Projektuojami butai vienodi, padalinti į dvi zonas – aktyvią ir pasyvią, jos išdėstytos skirtingose aukštuose. Aktyvioje zonoje įrengiama virtuvė, valgomasis ir svetainė. Pasyvioje zonoje įrengiami trys miegamieji, du sanitariniai mazgai (vienas iš jų su pirtimi). Detaliau patalpų paskirties, išplanavimo, fasadų architektūriniai, apdailos sprendiniai pateikiami pastato architektūrinės dalies brėžiniuose.

- 5.3. Pastato lauko sienos iš išorės apšiltinamos ir tinkuojamos. Dalyje fasadų klijuojamos apdailinės klinkerio plytelės.
- 5.4. Cokoliui numatomas pilkos spalvos cokolinis tinkas.
- 5.5. Pastato stogai medinio karkaso, vienšlaičiai, su 8° ir 12° nuolydžiais. Stogas apšiltinamas akmens vata.

Pastato techniniai rodikliai	
Bendrasis plotas	321,96 m ²
Gyvenamasis plotas	182,12 m ²
Pagalbinis plotas	91,52 m ²
Naudingasis plotas	273,64 m ²
Garažų plotas	48,32 m ²
Užstatymo plotas	234,78 m ²
Statybinis tūris	1460 m ³
Aukštingumas	2 aukštai
Aukštis (žemė-kraigas)	7,90 m
Automobilių parkavimo vietų sk.	6 vt.

6. Konstruktyviniai sprendiniai

- 6.1. Pastato sienos iš blokelių mūro „ARKO M18“, apšiltinto putų polistireno plokštėmis EPS70 „Neoporas“. Vidinės pertvaros mūrinės. Perdangos – surenkamų G/B plokščių.
- 6.2. Išorės sienų apdailai naudojamas mineralinis tinkas ir apdailinės klinkerio plytelės. Cokolis tinkuojamas dekoratyviniu cokoliniu tinku. Pagrindinis pastato stogas dengiamas bitumine prilydoma stogo danga, garažo stogas dengiamas skarda.
- 6.3. Pastatų langai, durys – plastikiniai, vartai – segmentiniai, pakeliami.
- 6.4. Prie gyvenamojo namo projektuojama medinių lentų terasos.
- 6.5. Vidaus apdaila: atitinka patalpų paskirtį, priešgaisrinius reikalavimus ir higieninius reikalavimus.

7. Esminiai statinio reikalavimai. Mechaninis patvarumas ir pastovumas

- 7.1. Pastato mechaninis patvarumas ir pastovumas bus tokie, kad nesusidarys ribinės būklės (kritinė ir eksploatacinė ribinė būklė) statinyje per ekonomiškai pagrįstą naudojimo trukmę, jei statytojas statybos metu užtikrins projektinių sprendinių įgyvendinimą ir normaliai naudos pastatą.
- 7.2. Normalus pastato naudojimas – prevencinių ir kitų priemonių visuma, siekiant užtikrinti statinių naudojimo paskirties reikalavimus per visą jų naudojimo trukmę. Šios

priemonės apima valymą, tinkamos būklės palaikymą, atnaujinimą, instaliavimą ir atskirų statinio dalių pakeitimą. Normalus naudojimas taip pat apima kontrolines apžiūras, įvertinant pastatų konstrukcijų techninę būklę eksploatacijos eigoje.

8. Natūralus ir dirbtinis apšvietimas

- 8.1. Visos projektuojamos patalpos apšviečiamos natūralia šviesa per langus, esančius lauko sienose. Patalpų apšvieta ir insoliacija pilnai tenkina HN reikalavimus. Dirbtinis apšvietimas sprendžiamas atskirai.

9. Šildymas ir vėdinimas

- 9.1. Sklypo planavimo bei pastato statybos projekto funkciniai, statybiniai, technologiniai sprendiniai suformuoti, kad atitiktų bendruosius statinio energinio naudingumo A klasės reikalavimus.
- 9.2. Pastate numatytos atitinkamos išorės atitvaros su reikiamomis šiluminio laidumo ir sandarumo charakteristikomis. Pastato vėdinimui turi būti taikoma EN A klasės reikalavimus atitinkanti oro rekuperavimo sistema.
- 9.3. Pastato patalpų šildymui numatoma šildymo sistema su šiluminiu siurbliu (oras - vanduo) veikianti su išoriniu ir vidiniu elementais.
- 9.4. Pastato PEN skaičiavimai pateikiami atskiroje projekto dalyje.

10. Trečiųjų asmenų gyvenimo ir veiklos pasikeitimo sąlygų kompensacija

- 10.1. Pastatytas projektuojamas pastatas neturės jokios įtakos trečiųjų asmenų gyvenimo ir veiklos sąlygų pasikeitimui.

11. Inžinerinės komunikacijos

- 11.1. Vandentiekio ir nuotekynės tinklai suprojektuoti ir išdėstyti suvestiniame inžinierinių tinklų plane. Elektros tiekimas – iš numatomos apskaitos ant sklypo ribos.

12. Gamtosauga

- 12.1. Pradedant statybos darbus numatoma statybai naudojamose sklypo zonoje nuimti derlingą augalinio grunto sluoksnį, sandėliuoti jį statybos reikalams nenaudojamoje teritorijoje ir vėliau jį panaudoti apželdinant teritoriją. Prieš

statybos pradžią numatoma iškirsti penkis nedidelius medžius (žiūr. specifikaciją brėžinyje „Dangų planas“).

- 12.2. Pabaigus pastato statybą teritoriją numatoma kompleksiškai sutvarkyti, pasodinti vaiskrūmių, dekoratyvinių spygliuočių, apželdinti daugiamete žole, sukuriant papildomas žaliąsias zonas, pasodinti gėlynus.

13. Paveldo apsauga

- 13.1. Su kultūros paveldu susijusių objektų teritorijoje nėra, sklypas nepatenka į saugomų teritorijų ir jų įtakos zonų ribas.

14. Statybos darbų organizavimas

- 14.1. Statomo pastato teritorija prieš darbų pradžią turi būti aptverta laikina tvora su įvažiavimo vartais.
- 14.2. Visą statybos darbų laikotarpį sklype turi būti pastatytas statybininkų vagonėlis, skirtas darbininkų persirengimui ir poilsiui, taip pat biotualetas ir šiukšlių konteineris, kurį aptarnaus atliekų tvarkymo įmonė.
- 14.3. Visas statybines medžiagas ir konstrukcijas sandėliuoti tik aptvertos statybos darbų teritorijos ribose.
- 14.4. Pastato statyboje nenumatyta stacionari statybinė technika. Konstrukcijų montavimas bus atliekamas ratiniu kranu, žemės kasimui ir grunto stumdymui bus naudojamas nedidelių gabaritų buldozeris.
- 14.5. Pastačius pastatą būtina atlikti reljefo atstatymo darbus, sutvarkyti sklypą, išvežti statybininkų vagonėlį, biotualetą, išmontuoti laikiną tvorą.
- 14.6. Statybos darbų metu planuojamas statybinio laužo (kodas 17 09 04) susidarymas planuojamoje teritorijoje. Visą sukauptą statybinį laužą planuojama perduoti pagal atskirą sutartį atliekų tvarkytojams.
- 14.7. Statybinių laužo tvarkymas turi atitikti 2006 m. gruodžio 29 d. Nr. D1-637 Aplinkos ministro pasirašytas Statybinių atliekų tvarkymo taisykles. Statybvietėje turi būti rūšiuojamos susidarančios perdirbimui tinkamos atliekos ir pakartotiniam naudojimui tinkamos konstrukcijos (medžiagos), rūšiuojamos kitos atliekos – antrinės žaliavos, pavojingos atliekos.
Nepavojingos statybinės atliekos gali būti saugomos statybvietėje ne ilgiau kaip vienerius metus nuo jų susidarymo dienos, tačiau ne ilgiau kaip iki statybos darbų pabaigos. Pavojingos statybinės atliekos turi būti saugomos pagal Atliekų tvarkymo

taisyklėse nustatytus reikalavimus ne ilgiau kaip 3 mėnesius nuo jų susidarymo, tačiau ne ilgiau kaip iki statybos darbų pabaigos taip, kad nekeltų pavojaus aplinkai ir žmonių sveikatai.

Inertinės (nepavoingos) statybinės atliekos gali būti smulkinamos mobilią įrangą statybvietyje.

Asbesto turinčių statybinių medžiagų statyboje nebus naudojama.

Statybinių atliekų vežimas, naudojimas ir šalinimas turi būti vykdomas tokia tvarka:

a). dulkančios statybinės atliekos turi būti vežamos dengtose transporto priemonėse ar naudojant kitas priemones, kurios užtikrintų, kad vežamos šios atliekos ir jų dalys vežimo metu nepatektų į aplinką.

b). pavojingos statybinės atliekos turi būti vežamos laikantis Atliekų tvarkymo taisyklėse nustatytų reikalavimų.

c). statybines atliekas naudojančios (ar) šalinančios įmonės turi nustatyti priimamų naudoti ir (ar) šalinti statybinių atliekų sąrašą ir šių atliekų kokybės reikalavimus.

d). naudojimui ir (ar) šalinimui atvežtas statybines atliekas patikrina statybines atliekas naudojanti ir (ar) šalinanti įmonė. Jei statybinių atliekų turėtojo atvežtos statybinės atliekos neatitinka statybines atliekas naudojančios ir (ar) šalinančios įmonės nustatytų atliekų kokybės reikalavimų ir todėl nepriimamos, atliekas naudojanti ir (ar) šalinanti įmonė turi nedelsdama informuoti apie tai Aplinkos ministerijos regiono aplinkos apsaugos departamentą, kurio kontroliuojamoje teritorijoje veikia ši statybines atliekas naudojanti ir (ar) šalinanti įmonė. Taisyklių 20 punkte nurodytu atveju statybinių atliekų turėtojas statybines atliekas naudojančios ir (ar) šalinančios įmonės nepriimtas statybines atliekas turi perduoti kitam atliekų tvarkytojui.

e). statybinės atliekos, kurių perdirbti ar kitaip panaudoti nėra galimybių, turi būti šalinamos pagal Atliekų sąvartynų įrengimo, eksploatavimo, uždarymo ir priežiūros po uždarymo taisyklėse nustatytus reikalavimus.

Projektas atitinka statybos normas ir taisykles, ekologinius, higieninius bei priešgaisrinius reikalavimus.

Projektą keisti leidžiama tik gavus projekto autoriaus sutikimą ir pakeitimus suderinus su projektą derinusiomis tarnybomis.

Projekto vadovas

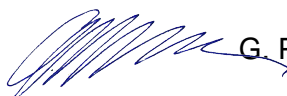
 G. Počiuipa, kv. at. A 037

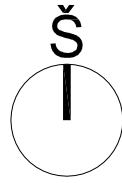

26400
15500

210 - A - 10

76/30 - 0021

580100
6054750

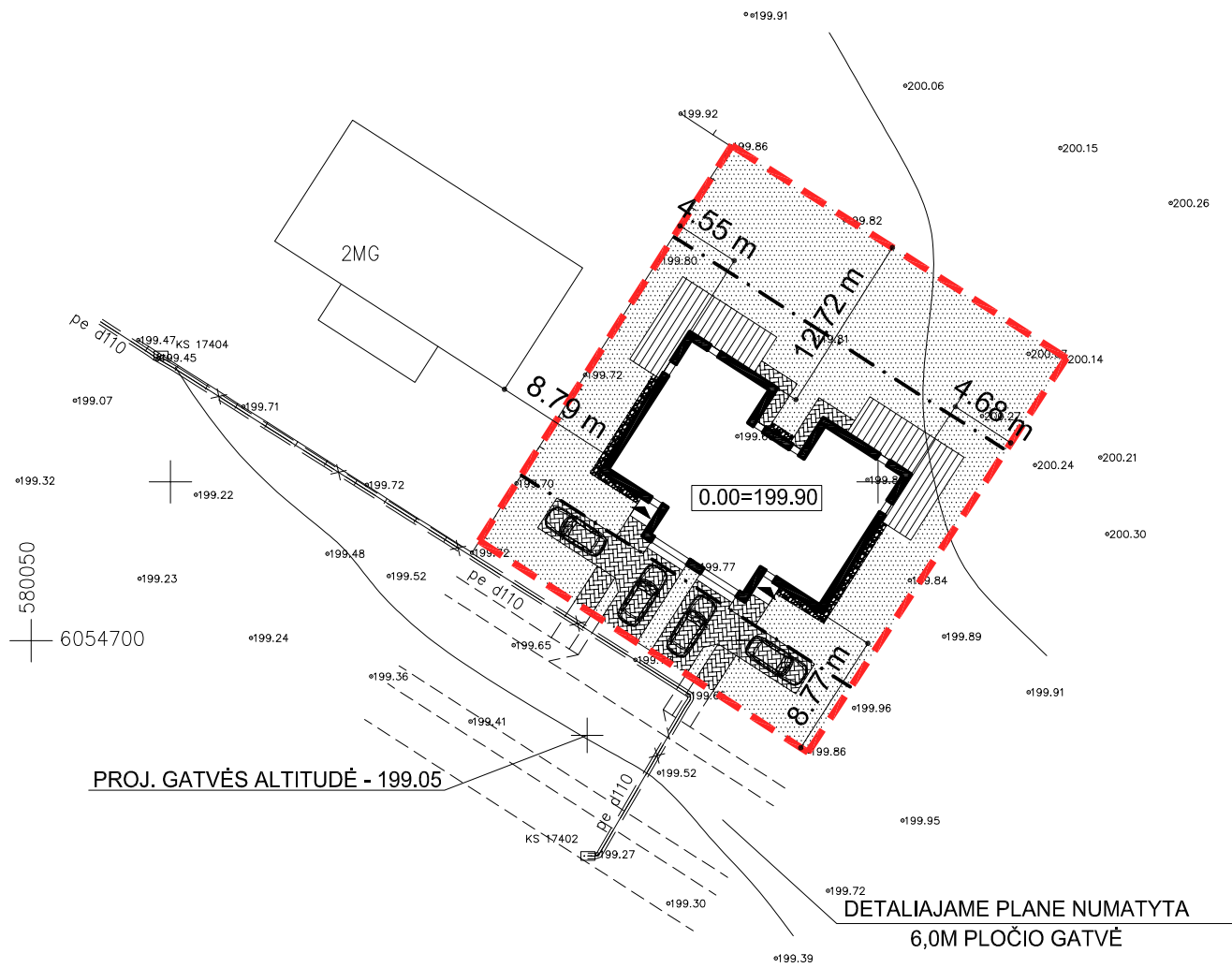

Esamos požeminės komunikacijos suderintos:

Eil. Nr.	Istaigos pavadinimas	Data	V.Pavardė	Parašas	Pastabos
1.	Vilniaus MPD	2017.06.15	R. Beuselis	[Signature]	
2.	AB "Vilniaus šilumos tinklai"	17.06.13	V. Šturbaitis	[Signature]	
3.	AB "TELIA"	17.06.13	V. Šturbaitis	[Signature]	
4.	UAB "Vilniaus gatvių apšv. elektros tinklai"	17.06.13	V. Šturbaitis	[Signature]	
5.	AB "Energijos skirstymo operatorius"	17.06.13	R. Fiedleris	[Signature]	100.14.40.53
6.	AB "VVT"		R. Roca	[Signature]	
7.	AB "LITGRID"	17.06.13	S. Mikšius	[Signature]	
8.	UAB "Skaidula"	2017.06.13	P. Jankauskas	[Signature]	

Išrašas tikras:

SĮ „Vilniaus planas“
GIS skyriaus
Geoduomenų bazių analitikė
Dovilė Strazdienė

2017.06.15 [Signature]

SUTARTINIAI PAŽYMĖJIMAI:

- SKLYPO RIBOS
- UŽSTATYMO ZONOS RIBOS
- PROJEKTUOJAMAS PASTATAS
- BETONINIŲ TRINKELIŲ DANGA
- MEDINĖ TERASA
- PLAUTO ŽVYRO NUOGRINDA
- VEJA

26500
15450



pareigos	v., pavardė	parašas	data
TECH. DIREKTORIUS	J. Kasėta	[Signature]	2017 06 09
VYKDYTOJAS	J. Kasėta	[Signature]	2017 06 09
Kvalifikacijos paž. 1GKV-395			
UŽSAKOVAS	[Signature]		
OBJEKTAS	Inžinerinis topografinis planas M1:500 A. Joniko g., Vilniuje		
	Lapų skaičius	Lapo Nr.	Koordinacijų sistema - LKS-94 Aukščių sistema - LAS07

AUTOMOBILIŲ STOVĖJIMO VIETŲ SKLYPE SKAIČIAVIMAS:

1. NAMO NAUDINGASIS PLOTAS - 273,64 m²;
2. AUTOMOBILIŲ SKAIČIUS - 2 + (273,64-140):35=5,8 (SUAPVALINAMA IKI 6 VNT.);
3. KIEKVIENAM BUTUI NUMATOMA PO 3 AUTOMOBILIŲ STOVĖJIMO VIETAS: PO 2 VT. KIEME IR PO 1 VT. GARAŽE.

ATESTATO NR.	JAD		JUNGTINĖS ARCHITEKTŲ DIRBTUVĖS	DVIBUTIS GYVENAMASIS NAMAS (6.2). J. JURKŠTO G. 7, VILNIUS. STATYBOS PROJEKTAS	
A037	P.V.	G. POČIUIPA	[Signature]	SKLYPO PLANAS	LAI DA
A037	P.D.V.	G. POČIUIPA	[Signature]		0
ETAPAS	STATYTOJAS-UŽSAKOVAS:			4464JD-PP-SP	LAPŲ
PP	DANUTĖ GAVRILOVIENĖ				1
				M 1:500	LAPAS
					1

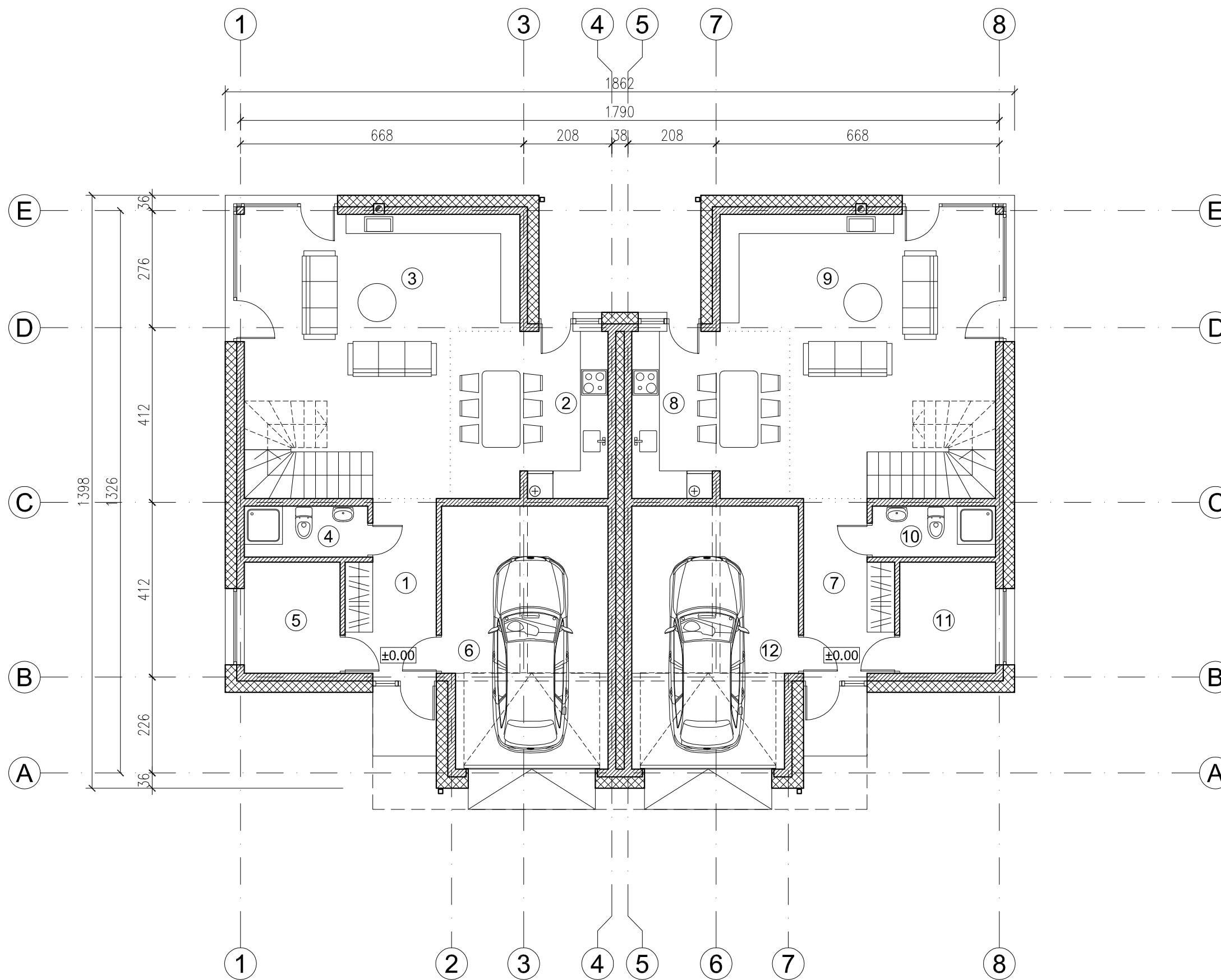

PATALPŲ EKSPLIKACIJA		
Pat. nr.	Patalpos pavadinimas	m ²
Butas Nr. 1		
1	Holas	8.15
2	Virtuvė	14.67
3	Svetainė	34.63
4	Tualetas	3.49
5	Geoterminio šildymo įrangos pat.	5.92
6	Garažas	24.16
Viso bute		91.02
Butas Nr. 2		
7	Holas	8.15
8	Virtuvė	14.67
9	Svetainė	34.63
10	Tualetas	3.49
11	Geoterminio šildymo įrangos pat.	5.92
12	Garažas	24.16
Viso bute		91.02
Viso aukšte		182.04
Viso pastate		321.96

±0.00=199.90

 MŪRINĖS SIENOS IR PERTVAROS

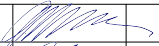
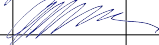
ATESTATO NR.	JAD JUNGTINĖS ARCHITEKTŲ DIRBTUVĖS			DVIBUTIS GYVENAMASIS NAMAS (6.2). J. JURKŠTO G. 7, VILNIUS. STATYBOS PROJEKTAS	
A037	P.V.	G. POČIUIPA		PIRMO AUKŠTO PLANAS	LAIDA
A037	P.D.V.	G. POČIUIPA			0
ETAPAS	STATYTOJAS-UŽSAKOVAS:			M 1:100	LAPŲ
PP	DANUTĖ GAVRILOVIENĖ			4464JD-PP-SA	5
					LAPAS
					1

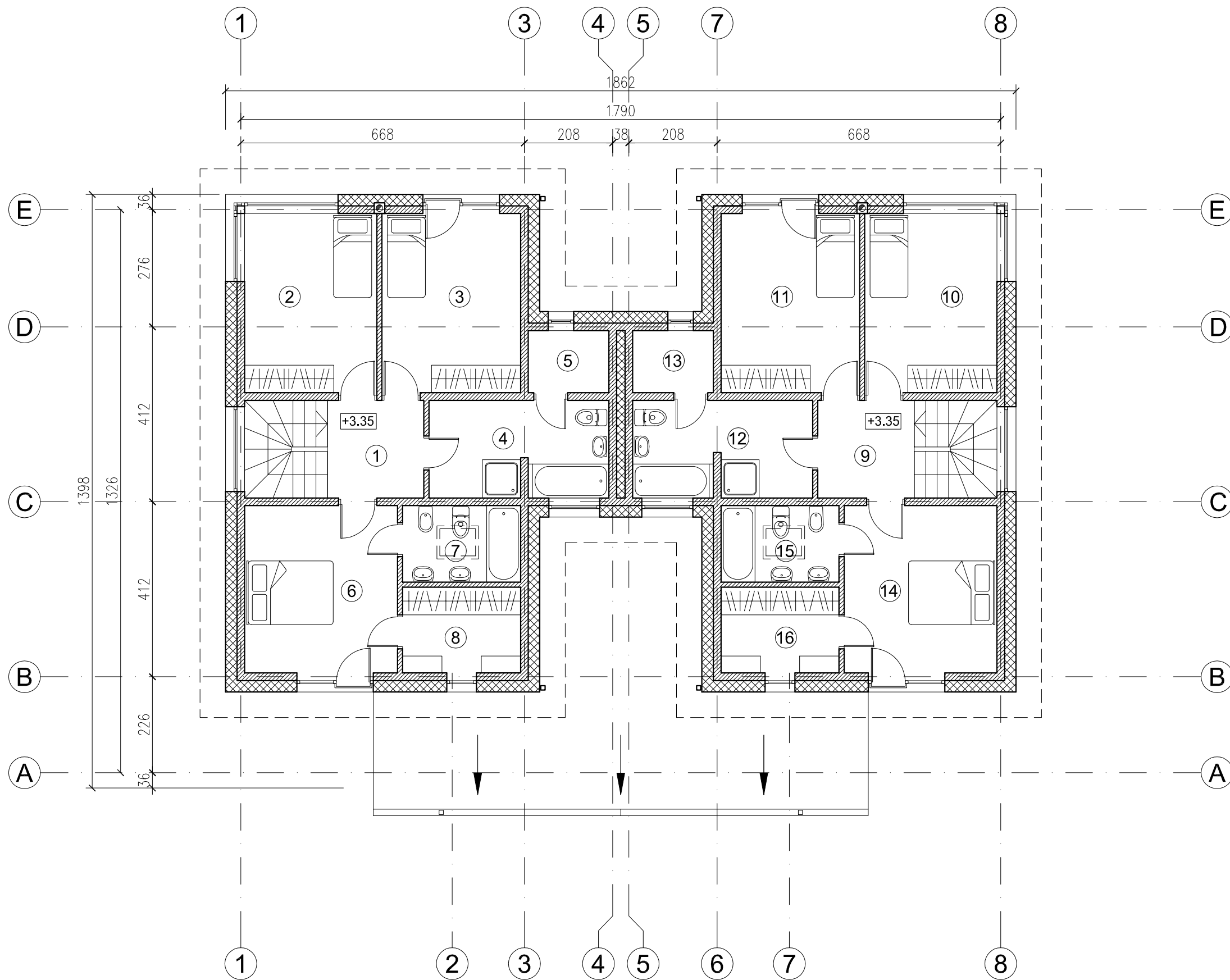

PATALPŲ EKSPLIKACIJA		
Pat. nr.	Patalpos pavadinimas	m ²
Butas Nr. 1		
1	Holas	5.23
2	Kambarys	13.15
3	Kambarys	14.10
4	Vonia	9.58
5	Pirtis	2.77
6	Kambarys	14.51
7	Vonia	5.00
8	Drabužinė	5.62
Viso bute		69.96
Butas Nr. 2		
9	Holas	5.23
10	Kambarys	13.15
11	Kambarys	14.10
12	Vonia	9.58
13	Pirtis	2.77
14	Kambarys	14.51
15	Vonia	5.00
16	Drabužinė	5.62
Viso bute		69.96
Viso aukšte		139.92
Viso pastate		321.96

±0.00=199.90

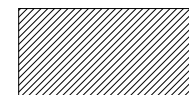

MŪRINĖS SIENOS IR PERTVAROS

ATESTATO NR.	JAD JUNGTINĖS ARCHITEKTŲ DIRBTUVĖS			DVIBUTIS GYVENAMASIS NAMAS (6.2). J. JURKŠTO G. 7, VILNIUS. STATYBOS PROJEKTAS	
A037	P.V.	G. POČIUIPA		ANTRO AUKŠTO PLANAS	LAIDA
A037	P.D.V.	G. POČIUIPA			0
ETAPAS	STATYTOJAS-UŽSAKOVAS:			4464JD-PP-SA	LAPŲ
PP	DANUTĖ GAVRILOVIENĖ				5
					LAPAS
					2

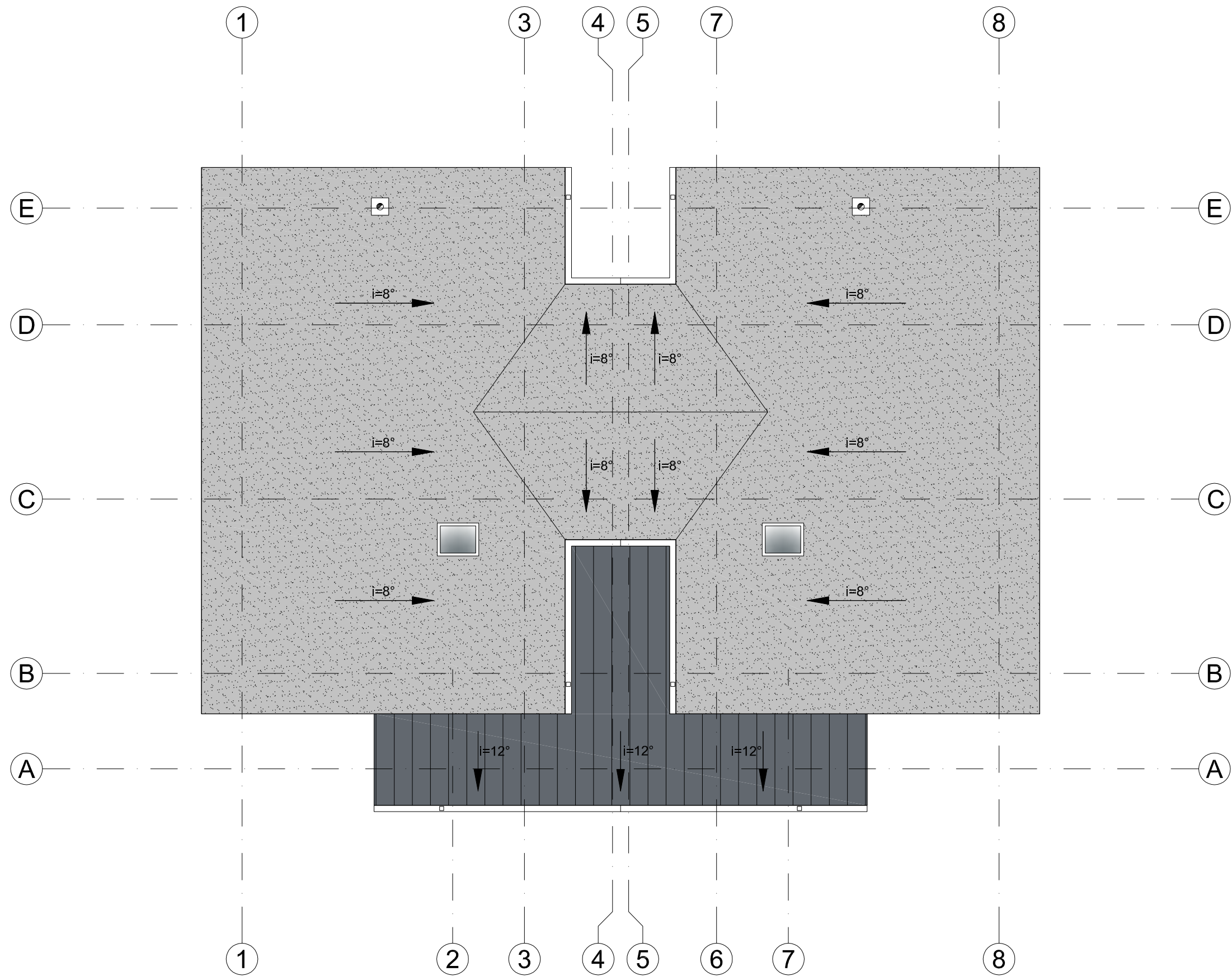

±0.00=199.90

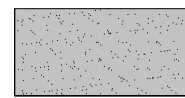

BITUMINĖ PRILYDOMA STOGO DANGA

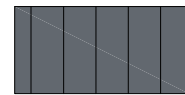

SKARDOS DANGA "RUUKKI CLASSIC"
SPALVA - RAL 7024

ATESTATO NR.	JUNGTINĖS ARCHITEKTŲ DIRBTUVĖS			DVIBUTIS GYVENAMASIS NAMAS (6.2). J. JURKŠTO G. 7, VILNIUS. STATYBOS PROJEKTAS	
A037	P.V.	G. POČIUIPA		STOGO PLANAS	LAIDA
A037	P.D.V.	G. POČIUIPA			0
ETAPAS	STATYTOJAS-UŽSAKOVAS:			M 1:100	LAPŲ
PP	DANUTĖ GAVRILOVIENĖ			4464JD-PP-SA	5
					LAPAS
					3

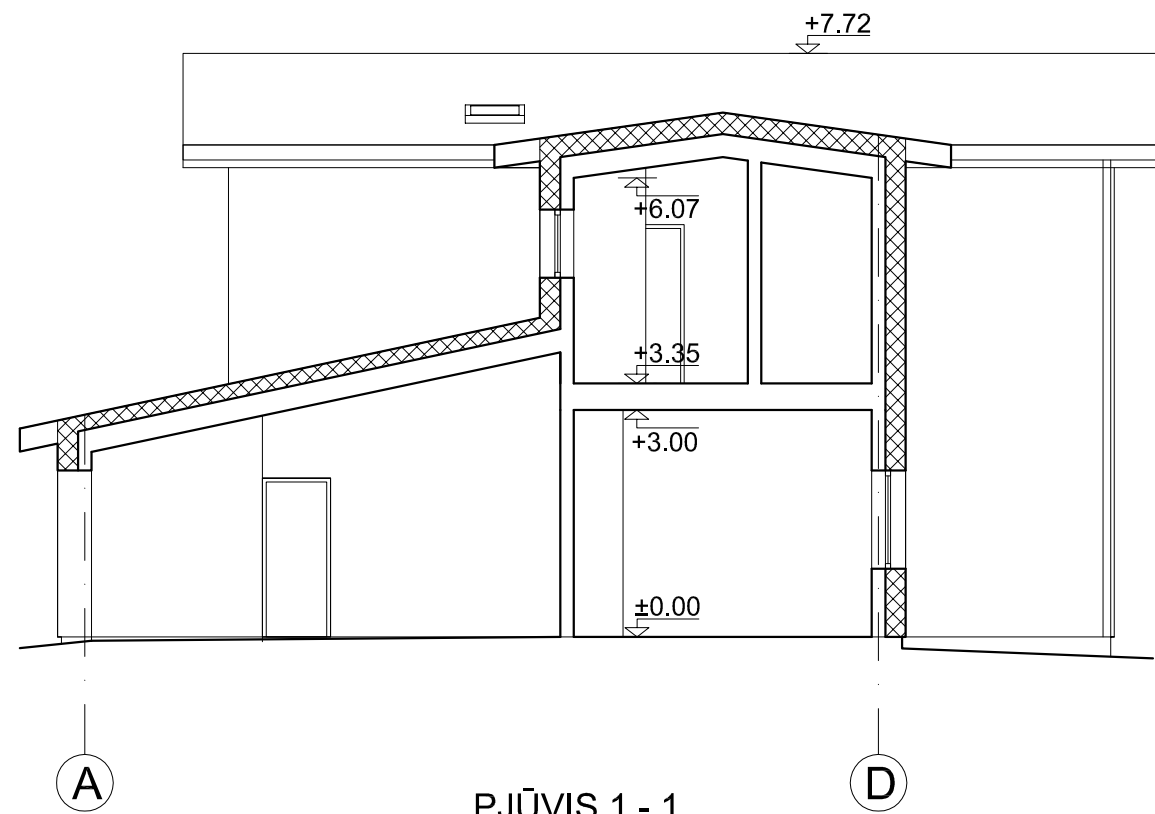

PJŪVIS 1 - 1

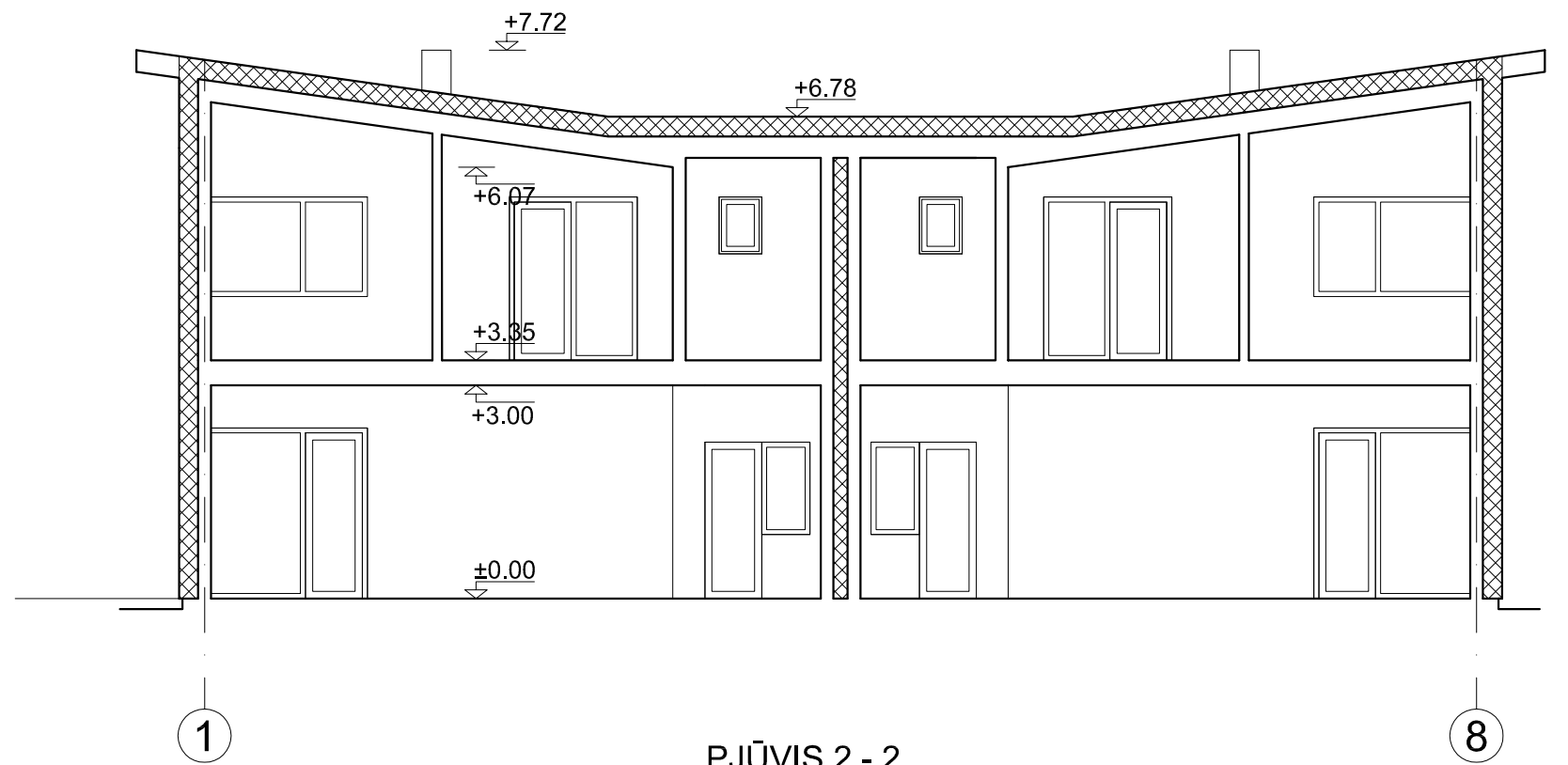

PJŪVIS 2 - 2

±0.00=199.90

ATESTATO NR.	JAD JUNGTINĖS ARCHITEKTŲ DIRBTUVĖS			DVIBUTIS GYVENAMASIS NAMAS (6.2). J. JURKŠTO G. 7, VILNIUS. STATYBOS PROJEKTAS	
A037	P.V.	G. POČIUIPA		PJŪVIS 1 - 1, PJŪVIS 2 - 2 M 1:100	LAIDA
A037	P.D.V.	G. POČIUIPA			0
ETAPAS	STATYTOJAS-UŽSAKOVAS:				5
PP	DANUTĖ GAVRILOVIENĖ			4464JD-PP-SA	LAPAS
					4

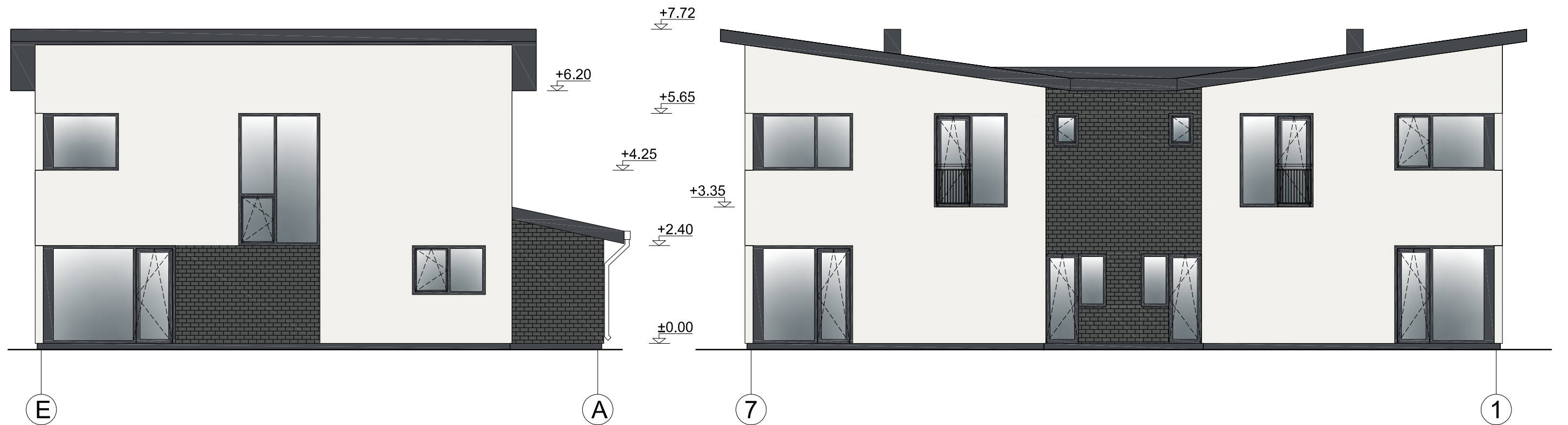

SINETINIS TINKAS:
SPALVA - BALTA (RAL 9010)

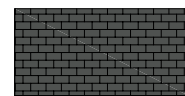

APDAILINĖS KLINKERIO PLYTELĖS:
SPALVA - TAMSAI PILKA (RAL 7043)

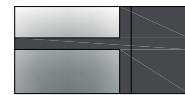

DURYS, VARTAI, LANGŲ RĒMAI:
SPALVA - TAMSAI PILKA (RAL 7024)

ATESTATO NR.	JAD JUNGTINĖS ARCHITEKTŲ DIRBTUVĖS			DVIBUTIS GYVENAMASIS NAMAS (6.2). J. JURKŠTO G. 7, VILNIUS. STATYBOS PROJEKTAS	
A037	P.D.V.	G. POČIUIPA		0	LAPŲ
ETAPAS	STATYTOJAS-UŽSAKOVAS:				4464JD-PP-SA
PP	DANUTĖ GAVRILOVIENĖ			5	



ATESTATO NR.		JAD JUNGTINĖS ARCHITEKTŲ DIRBTUVĖS		DVIBUTIS GYVENAMASIS NAMAS (6.2). J. JURKŠTO G. 7, VILNIUS. STATYBOS PROJEKTAS	
A037	P.V.	G. POČIUIPA		VIZUALIZACIJŲ TAŠKAI	LAIDA
A037	P.D.V.	G. POČIUIPA			0
ETAPAS	STATYTOJAS-UŽSAKOVAS:			4464JD-PP	LAPŲ
PP	DANUTĖ GAVRILOVIENĖ				3
					LAPAS
					1

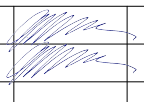

VIZUALIZACIJA NR. 1

ATESTATO NR .	<p style="text-align: center;">JAD JUNGTINĖS ARCHITEKTŲ DIRBTUVĖS</p>			<p style="text-align: center;">DVIBUTIS GYVENAMASIS NAMAS (6.2). J. JURKŠTO G. 7, VILNIUS. STATYBOS PROJEKTAS</p>	
A037	P.V.	G. POČIUIPA		VIZUALIZACIJA 1	LAIDA
A037	P.D.V.	G. POČIUIPA			0
ETAPAS	STATYTOJAS-UŽSAKOVAS:				3
PP	DANUTĖ GAVRILOVIENĖ			4464JD-PP	LAPAS
					2



VIZUALIZACIJA NR. 2

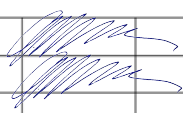

VIZUALIZACIJA NR. 3

ATESTATO NR.	JAD JUNGTINĖS ARCHITEKTŲ DIRBTUVĖS			DVIBUTIS GYVENAMASIS NAMAS (6.2). J. JURKŠTO G. 7, VILNIUS. STATYBOS PROJEKTAS	
A037	P.V.	G. POČIUIPA		VIZUALIZACIJA 2, VIZUALIZACIJA 3	LAIDA
A037	P.D.V.	G. POČIUIPA			0
ETAPAS	STATYTOJAS-UŽSAKOVAS:			4464JD-PP	LAPŲ
PP	DANUTĖ GAVRILOVIENĖ				3
					LAPAS
					3



LIETUVOS RESPUBLIKOS APLINKOS MINISTERIJA

Architekto

KVALIFIKACIJOS A T E S T A T A S

Nr. A 037

Gintaras POČIUIPA

yra atestuotas

Statinio projekto, statinio projekto vykdymo priežiūros vadovas
Statinių grupės: visos statinių grupės.
Statinių kategorija: ypatingi statiniai.

**Statinio projekto architektūrinės dalies,
statinio projekto architektūrinės dalies vykdymo priežiūros vadovas**
Statinių grupės: visos statinių grupės.
Statinių kategorija: ypatingi statiniai.

Komisijos pirmininkas



Juozas Vaškevičius

Atestavimo komisijos 2013 m. balandžio mėn. 12 d. protokolas Nr. 76

**ĮSAKYMAS
DĖL PROJEKTO VADOVO SKYRIMO**

2017-07-10 Nr.30V
Vilnius

1. Žemiau išvardintiems objektams s k i r i u projekto vadovą:

Eil. Nr.	Sutarties Nr.	Komplekso Nr.	Objekto pavadinimas
1.	15/17-16 2017-07-10	4464-JD	Dvibučio gyvenamo namo Jono Jurkšto g.7 Vilniuje projektas
			Projekto vadovas – Gintaras Počiuipa

Direktorė



Angelė Mockaitienė

ĮGALIOJIMAS

Vilnius

2017.07.18

Užsakovė: Danutė Gavrilovienė a. k. _____, gyv. Kelmijos sodų 55-oji g. Nr. 20. Tel. 8 655 26001.

Vykdytojas / Įgaliotasis: UAB „Jungtinės architektų dirbtuvės“, projekto vadovas Gintaras Počiuipa tel. 869960741, el. Paštas gintaras.jad@gmail.com

Užsakovas įgalioja vykdytoją atlikti šiuos projekto tvarkymo darbus:

1. Dvibučio gyv. namo ~~„JURKŠTO 7“~~, Vilniuje, skl. Kad nr. 0101/0078:682, statybos projekto derinimo darbus, parengtus projektinius pasiūlymus pateikti viešinimui nustatyta tvarka, pateikti prašymus į Miestų ūkio skyrių, Miesto plėtros departamentą, NŽT Vilniaus m. žemėtvarkos skyrių ir atsiimti sutikimą, pateikti prašymus ir atsiimti technines sąlygas gyv. namų inžinerinėms reikmėms;
2. Elektroniniu arba originaliu parašu patvirtinti užsakovo pateikiamų dokumentų originalų ir kopijų tikrumą;
3. Parengtą projektą per IS „Infostatyba“ pateikti Vilniaus m. sav. administracijai;
4. Atsiimti statybą leidžiantį dokumentą.

Šalių parašai:

Užsakovas:

Danutė Gavrilovienė



Vykdytojas / Įgaliotasis

UAB „Jungtinės architektų dirbtuvės“

projekto vadovas Gintaras Počiuipa



Visiems suinteresuotiems asmenims

SUTIKIMAS

2017-06-01

Vilnius

Sergėjus Gavrilovas

a/k

Gyv. Kelmijos Sodų g. 55 -oji, Nr.20

Vilnius

Mob.tel.: +370 655 26001

Aš, Sergėjus Gavrilovas , sutinku , kad mano sutuoktinė Danutė Gavrilovienė atstovautų, tvarkant visus veiksmus , susijusius su vykdoma statyba sklype, kurio unikalus Nr. 4400-2020-5414 ir kadastrinis Nr.0101/0078:682 Vilniaus m. k. v.



Sergėjus Gavrilovas