

PRINCIPINĖ TRINKELIŲ DANGOS ĮRENGIMO DETALĖ

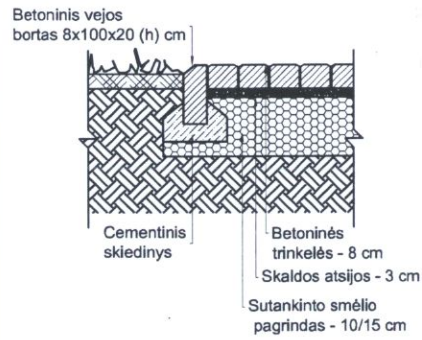

PRINCIPINĖ ĮVAŽIAVIMO Į SKLYPĄ ĮRENGIMO DETALĖ

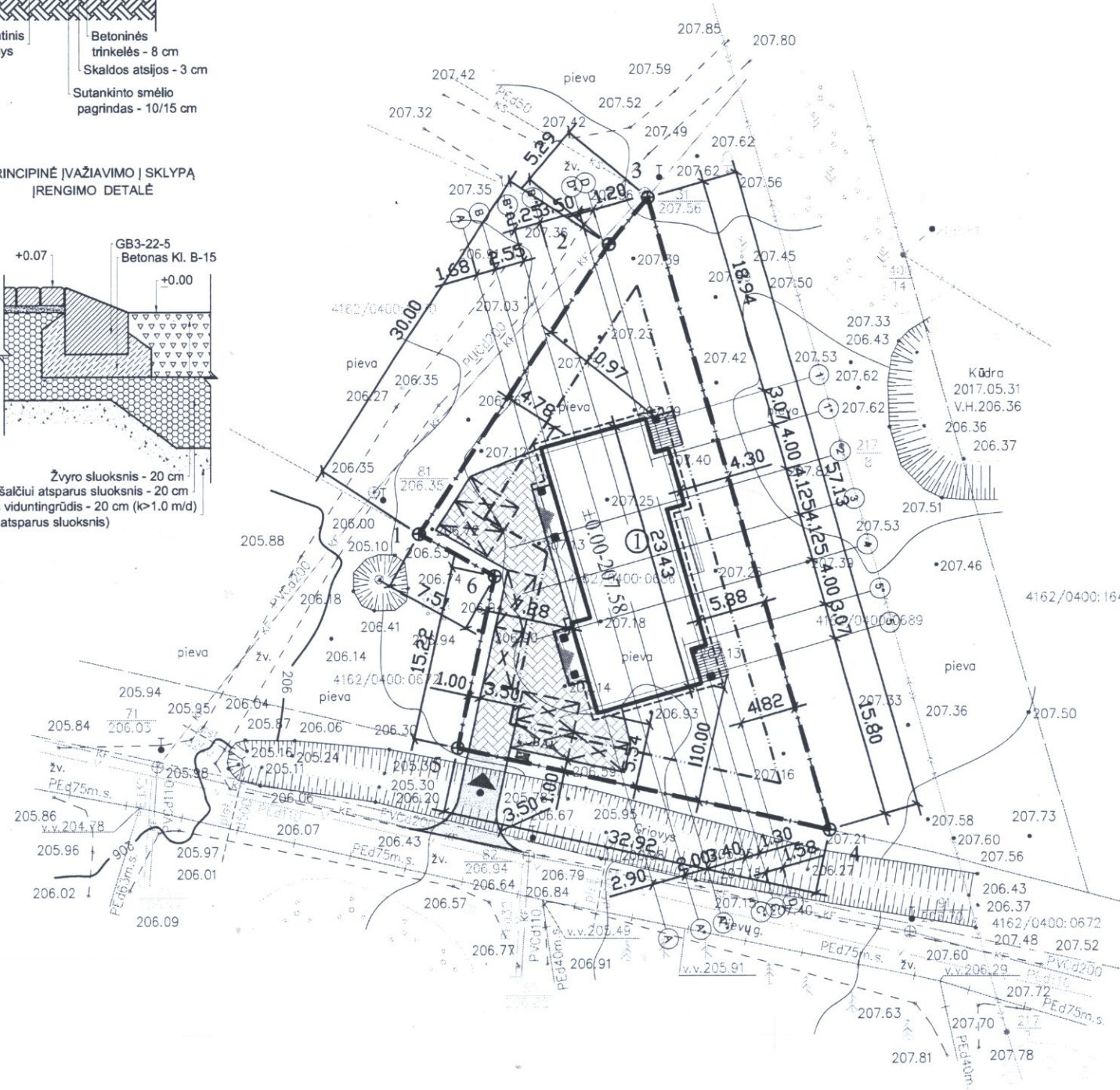
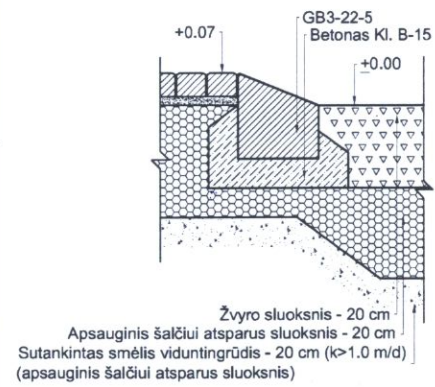

SKLYPO KOORDINATĖS

Kampo Nr.	X	Y
1	6053943.42	590669.30
2	6053968.60	590685.61
3	6053972.67	590688.99
4	6053917.77	590704.78
5	6053924.87	590672.63
6	6053939.75	590675.85

PAGRINDINIAI RODIKLIAI

RODIKLIO PAVADINIMAS	RODIKLIS	MATO VNT.
SKLYPO PLOTAS	0.1013	ha
SKLYPO UŽTATYMO TANKIS	28	%
SKLYPO UŽTATYMO INTENSIVUMAS	28	%
APŽELDINTAS PLOTAS	>25	%
GYVENAMOJO NAMO BENDRAS PLOTAS	283.21	m ²
GYVENAMOJO NAMO NAUDINGAS PLOTAS	283.21	m ²
GYVENAMOJO NAMO TŪRIS	1310	m ³
GYVENAMOJO NAMO UŽSTATYTAS PLOTAS	284.82	m ²
GYVENAMOJO NAMO AUKŠTŲ SKAIČIUS	2	vnt.
GYVENAMOJO NAMO AUKŠTIS	8.50	m

EKSPLIKACIJA

① - PROJEKTUOJAMAS DVIEJŲ BUTŲ GYVENAMASIS PASTATAS

SUTARTINIAI ŽYMĖJIMAI:

- ESAMO SKLYPO RIBOS
- UŽSTATYMO RIBA PAGAL DETALŲJ PLANĄ
- PROJEKTUOJAMI PASTATAI
- ESAMA PIEVŲ GATVĖ KIETA ŽVYRO DANGA
- SKLYPO KAMPO TAŠKO NUMERIS
- TRINKELIŲ DANGA (plotas sklypo ribose - 201.79 m²)
- KIETA ŽVYRO DANGA (plotas už sklypo ribų - 31.63 m²)
- TERASINĖS LENTOS
- PAGRINDINIS ĮĖJIMAS
- PROJEKTUOJAMAS ĮVAŽIAVIMAS Į SKLYPĄ
- PARKAVIMOSI VIETA 5.0 m X 2.5 m viso žv. vietos sklype.
- BUTINIŲ ATLIEKŲ KONTEINERIS

PASTATAS STATOMAS IŠ BLOKELIŲ MŪRO.
PAMATAI - GELŽBETONINIAI,
PERDANGA - GELŽBETONINĖS.
STOGAS - ŠLAITINIS, MEDINIŲ GEGNIŲ.
ENERGETINIO NAUDINGUMO KLASĖ - A.
AKUSTINIO KOMFORTO KLASĖ - C.

ATESTATO NR.	UAB "Archigama"			Objekto pavadinimas: Gyvenamosios paskirties (dvejų butų) pastato Pievų g. 26, Skaidiškių k, Nemėžio sen., Vilniaus rajone, statybos projektas	
18334	PAREIGOS	V.PAVARDĖ	PARAŠAS		
BM 002039	Architektas	M.Pleiris	<i>[Signature]</i>		
Etapas	Užsakovas: TAMARA STAPOVIČ			Brėžinio pavadinimas: Sklypo planas, M 1:500	Laida 2017
PP				Objekto Nr. 28/14	Lapas Lapų

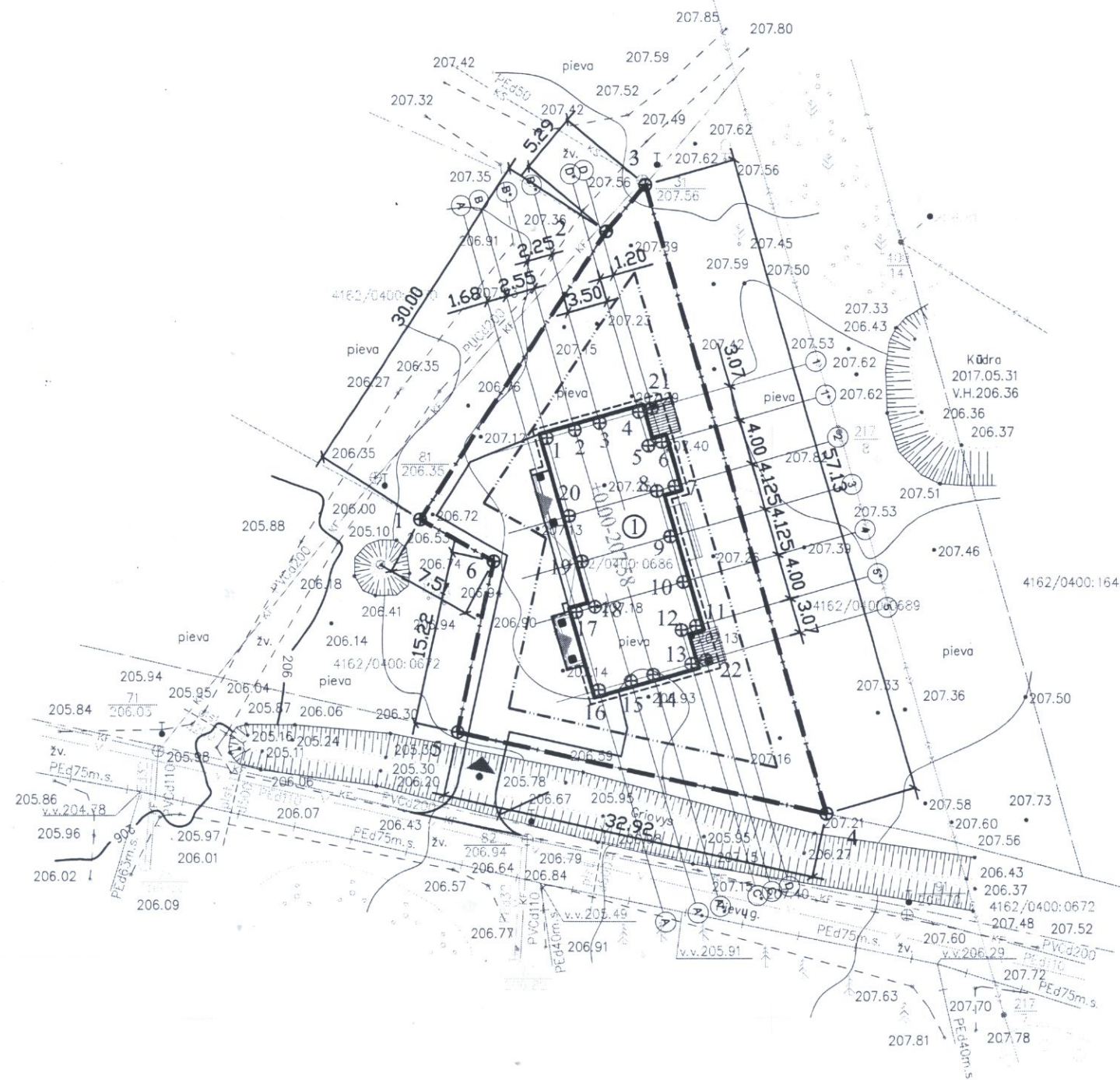

SKLYPO KOORDINATĖS

Kampo Nr.	X	Y
1	6053943.42	590669.30
2	6053968.60	590685.61
3	6053972.67	590688.99
4	6053917.77	590704.78
5	6053924.87	590672.63
6	6053939.75	590675.85

AŠIŲ SUSIKIRTIMO KOORDINATĖS

Kampo Nr.	X	Y
1	6053950.51	590680.46
2	6053951.22	590682.91
3	6053951.84	590685.08
4	6053952.80	590688.44
5	6053949.85	590689.29
6	6053950.19	590690.44
7	6053946.34	590691.55
8	6053945.90	590690.03
9	6053941.94	590691.17
10	6053937.98	590692.31
11	6053934.13	590693.41
12	6053933.77	590692.17
13	6053930.82	590693.01
14	6053929.88	590689.75
15	6053929.33	590687.82
16	6053928.53	590685.04
17	6053935.32	590683.08
18	6053935.79	590684.70
19	6053939.75	590683.56
20	6053943.72	590682.42
21	6053953.14	590689.59
22	6053931.18	590694.26

EKSPLIKACIJA

① - PROJEKTUOJAMAS DVIEJŲ BUTŲ GYVENAMASIS PASTATAS

SUTARTINIAI ŽYMĖJIMAI:

- ESAMO SKLYPO RIBOS
- UŽSTATYMO RIBA PAGAL DETALŲJŲ PLANĄ
- ▭ PROJEKTUOJAMI PASTATAI
- žv. — ESAMA PIEVŲ GATVĖ KIETA ŽVYRO DANGA
- ⊕ 3 — SKLYPO KAMPO TAŠKO NUMERIS
- ⊕ 3 — PASTATO AŠIŲ SUSIKIRTIMO TAŠKO NUMERIS
- ▨ — TERASINĖS LENTOS
- ▲ — PAGRINDINIS ĮEJIMAS
- ▲ — PROJEKTUOJAMAS ĮVAŽIAVIMAS Į SKLYPĄ

PASTABA : PASTATO KOORDINATĖS ŽYMI AŠIŲ SUSIKIRTIMO KOORDINATES. (AŠYS EINA PAGAL VIDINI SIENOS KRAŠTA IR VIDINI ROSTVERKO KRAŠTA)

ATESTATO NR.	UAB "Archigama"			Objekto pavadinimas: Gyvenamosios paskirties (dviejų butų) pastato Pievų g. 26, Skaidiškių k, Nemėžio sen., Vilniaus rajone, statybos projektas	
18334	PAREIGOS	V.PAVARDĖ	PARAŠAS		
BM 002039	Architektas	M.Pleiris		Brėžinio pavadinimas: Sklypo nužymėjimo planas, M 1:500	Laida 2017
Etapas	Užsakovas: TAMARA STAPOVIČ			Objekto Nr. 28/14	Lapas Lapų
PP					

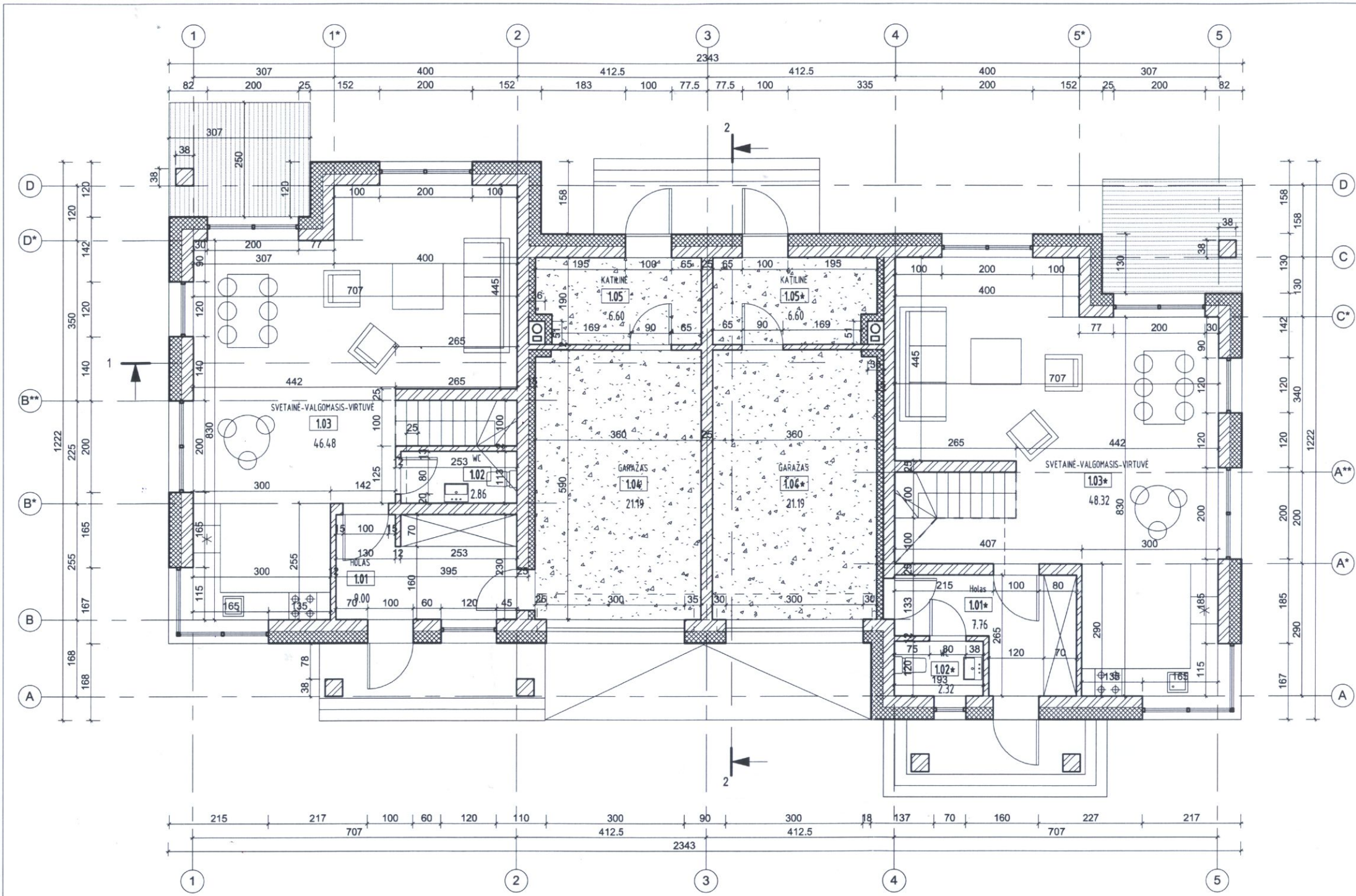

- SUTARTINIAI ŽYMĖJIMAI**
- IŠORINĖ BLOKELIŲ SIENA (blokelių mūras 250 mm + 250mm neoporas + 20 mm tūkas/klijuojamas klinkeris
 - VIDINĖ LAIKANTI BLOKELIŲ MŪRO SIENA (250 mm)
 - SILIKATINIŲ PLYTŲ PERTVARA (120 mm)
- GRINDYS**
- GRINDYS ANT GRUNTO
 - BETONINĖS GARAŽO GRINDYS ANT GRUNTO
 - TERASA

_1A I BUTO PATALPŲ EKSPLIKACIJOS LENTELĖ			
Nr.	Patalpos pavadinimas	Plotas, m ²	Comments
1.01	HOLAS	9.00	1
1.02	WC	2.86	1
1.03	SVETAINĖ-VALGOMASIS-VIRTUVĖ	46.48	1
1.04	GARAŽAS	21.19	1
1.05	KATILINĖ	6.60	1
		86.13	

_1A II BUTO PATALPŲ EKSPLIKACIJOS LENTELĖ			
Nr.	Patalpos pavadinimas	Plotas, m ²	Comments
1.01*	Holas	7.76	2
1.02*	WC	2.32	2
1.03*	SVETAINĖ-VALGOMASIS-VIRTUVĖ	48.32	2
1.04*	GARAŽAS	21.19	2
1.05*	KATILINĖ	6.60	2
		86.18	

UAB "Archigama"			OBJEKTO PAVADINIMAS: Gyvenamosios paskirties (dviejų butų) pastato Pievų g. 26, Skaidišklų k, Nemėžio sen., Vilniaus rajone, statybos projektas		
18334	PV	J.JAKUTOVIČ	BRĖŽINIO PAVADINIMAS:		M 1 : 100 LAIDA
BM 002039	Architektas	M.PLEIRIS	1 AUKŠTO PLANAS		
ETAPAS	STATYTOJAS:		BRĖŽINIO ŽYMUO:		LAPAS LAPŲ
PP	TAMARA STAPOVIČ		28/14		1 1

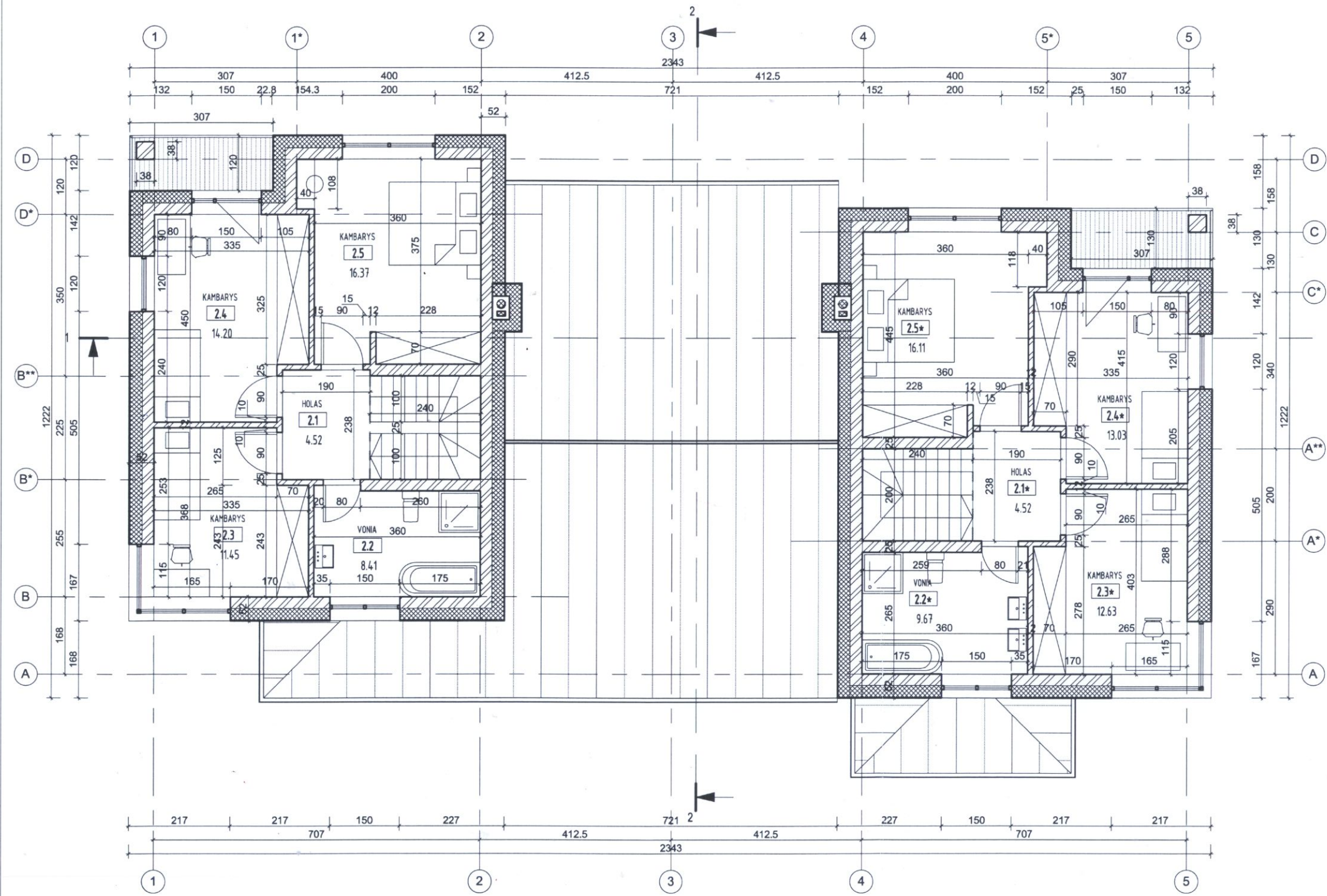

_2A I BUTO PATALPŲ EKSPLIKACIJOS LENTELĖ			
Nr.	Patalpos pavadinimas	Plotas, m²	Comments
2.1	HOLAS	4.52	1
2.2	VONIA	8.41	1
2.3	KAMBARYS	11.45	1
2.4	KAMBARYS	14.20	1
2.5	KAMBARYS	16.37	1
		54.95	

_2A II BUTO PATALPŲ EKSPLIKACIJOS LENTELĖ			
Nr.	Patalpos pavadinimas	Plotas, m²	Comments
2.1*	HOLAS	4.52	2
2.2*	VONIA	9.67	2
2.3*	KAMBARYS	12.63	2
2.4*	KAMBARYS	13.03	2
2.5*	KAMBARYS	16.11	2
		55.95	

- SUTARTINIAI ŽYMĖJIMAI**
- IŠORINĖ BLOKELIŲ SIENA (blokelių mūras 250 mm + 250mm neoporas + 20 mm tūkas/klajuojamas klinkeris
 - VIDINĖ LAIKANTI BLOKELIŲ MŪRO SIENA (250 mm)
 - SILIKATINIŲ PLYTŲ PERTVARA (120 mm)
- GRINDYS**
- ANTRŲ AUKŠTŲ GRINDYS ANT GELŽBETONINĖS PERDANGOS
 - BALKONAS TERASA

UAB "Archigama"			OBJEKTO PAVADINIMAS: Gyvenamosios paskirties (dvejų butų) pastato Pevų g. 26, Skaidiškių k, Nemėžio sen., Vilniaus rajone, statybos projektas		
18334	PV	J.JAKUTOVIČ	 BRĖŽINIO PAVADINIMAS: 2 AUKSTO PLANAS	M 1 : 100	LAIDA
BM 002039	Architektas	M.PLEIRIS			
ETAPAS	STATYTOJAS:	TAMARA STAPOVIČ	BRĖŽINIO ŽYMUO: <i>28/14</i>	LAPAS	LAPŲ
PP				1	1

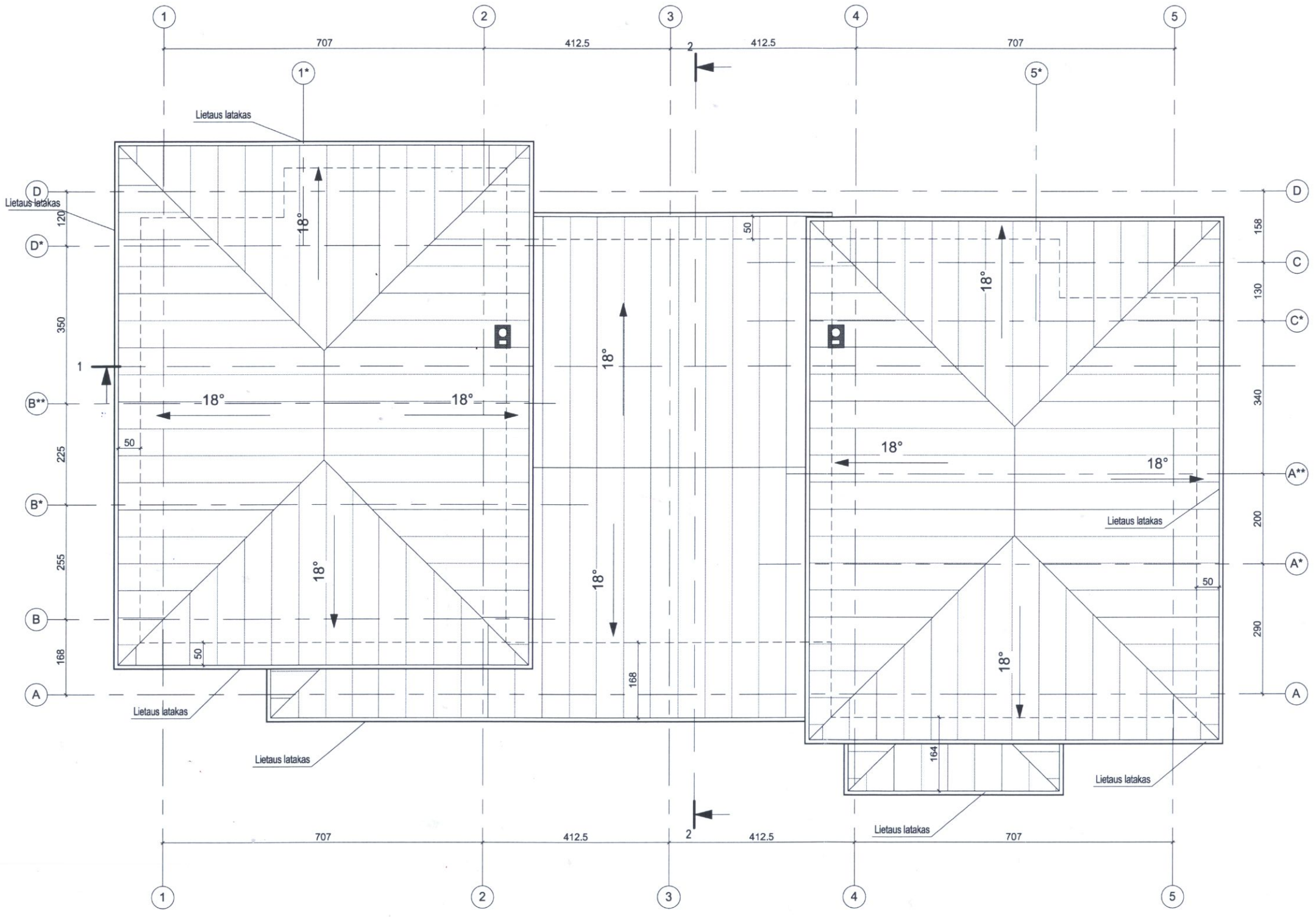

UAB "Archigama"				OBJEKTO PAVADINIMAS: Gyvenamosios paskirties (dviejų butų) pastato Pievų g. 26, Skaidiškių k., Nemėžio sen., Vilniaus rajone, statybos projektas	
18334	PV	J.JAKUTOVIČ		BRĖŽINIO PAVADINIMAS:	M 1 : 100 LAIDA
BM 002039	Architektas	M.PLEIRIS		STOGO PLANAS	
ETAPAS	STATYTOJAS:			BRĖŽINIO ŽYMUO:	LAPAS
PP	TAMARA STAPOVIČ			28/14	LAPŲ 1 1



PJŪVIS 1-1, M 1:100

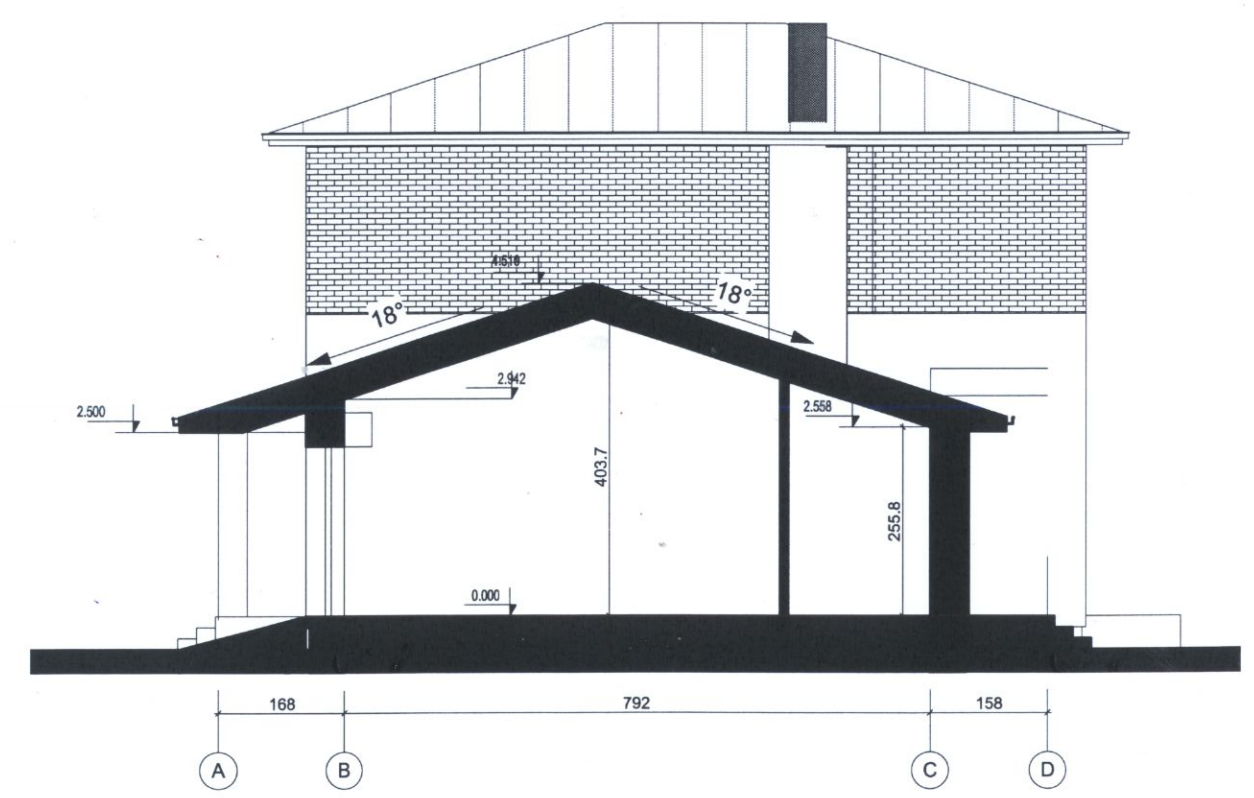

PJŪVIS 2-2, M 1:100

UAB "Archigama"				OBJEKTO PAVADINIMAS: Gyvenamosios paskirties (dvejų butų) pastato Pievų g. 26, Skaidiškių k, Nemėžio sen., Vilniaus rajone, statybos projektas	
18334	PV	J.JAKUTOVIČ	<i>[Signature]</i>	BRĖŽINIO PAVADINIMAS:	M 1 : 100 LAIDA
BM 002039	Architektas	M.PLEIRIS		PJŪVIAI 1-1, 2-2	
ETAPAS	STATYTOJAS:			BRĖŽINIO ŽYMŪS:	LAPAS LAPŪ
PP	TAMARA STAPOVIČ			<i>28/14</i>	1 1



FASADAI 1-5, M 1:100

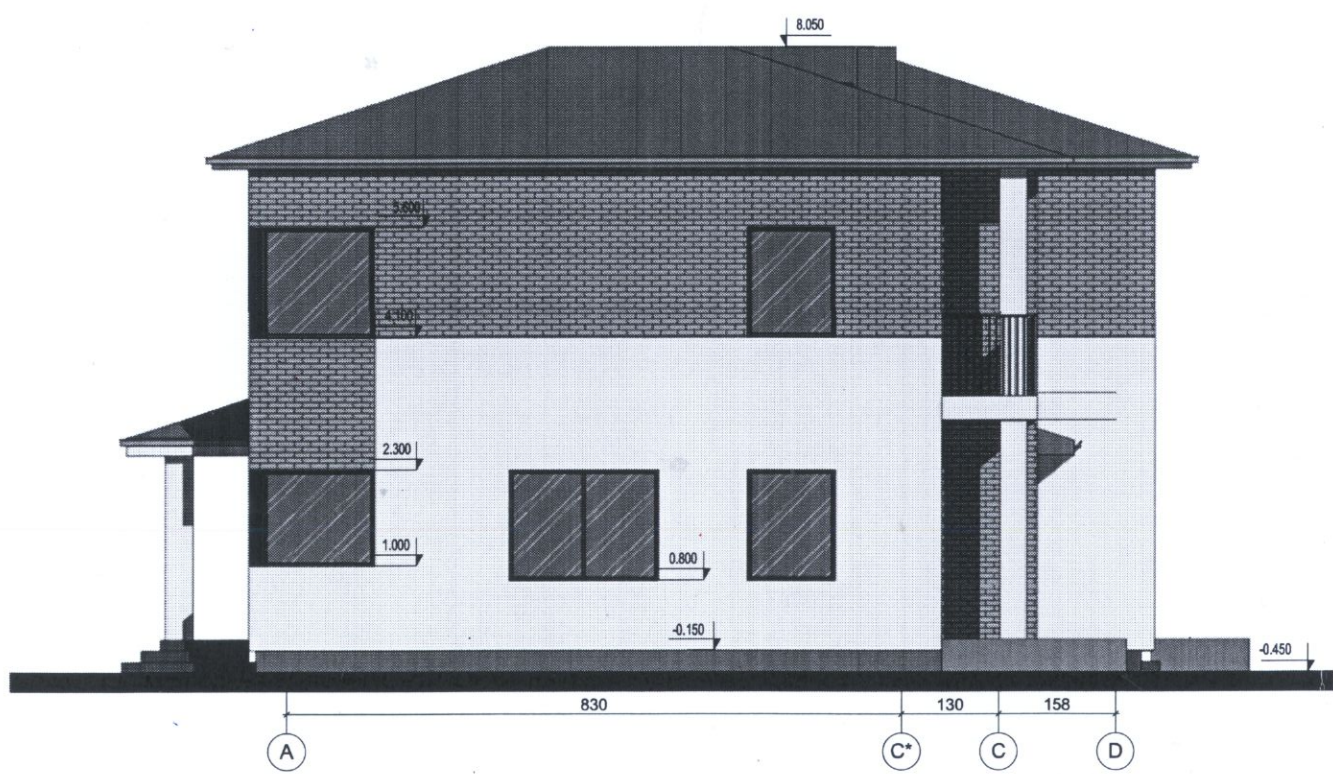

FASADAI A-D, M 1:100

- SUTARTINIAI ŽYMĖJIMAI**
-  LYGUS DEKORATYVINIS TINKAS, SPALVA - BALTA
 -  KLINKERIS, SPALVA - TAMSIAI PILKA
 -  VALCUOTA SKARDA, SPALVA - RAL7024
 -  COKOLIO TINKAS - RAL7024

PASTABOS
 LANGŲ SPALVA - RAL7024 (PILKA)
 LIETVAMZDŽIŲ, KAMINŲ SKARDINIMO SPALVA - RAL7024
 FASADŲ APDAILOS MEDŽIAGAS, SPALVAS DERINTI SU
 PROJEKTO AUTORIAIS, ATSIŽVELGIANT Į KONKREČIŲ
 GAMINIŲ GAMINTOJŲ PATEIKTAS SPALVŲ PALETES.

UAB "Archigama"				OBJEKTO PAVADINIMAS: Gyvenamosios paskirties (dvejų butų) pastato Pievų g. 26, Skaidiškių k., Nemėžio sen., Vilniaus rajone, statybos projektas		
				BREŽINIO PAVADINIMAS: FASADAI 1-5, A-D		
18334	PV	J.JAKUTOVIČ	<i>[Signature]</i>			
BM 002039	Architektas	M.PLEIRIS				
ETAPAS	STATYTOJAS: TAMARA STAPOVIČ			BREŽINIO ŽYMUO:	LAPAS	LAPŲ
PP				<i>[Signature]</i>	1	1

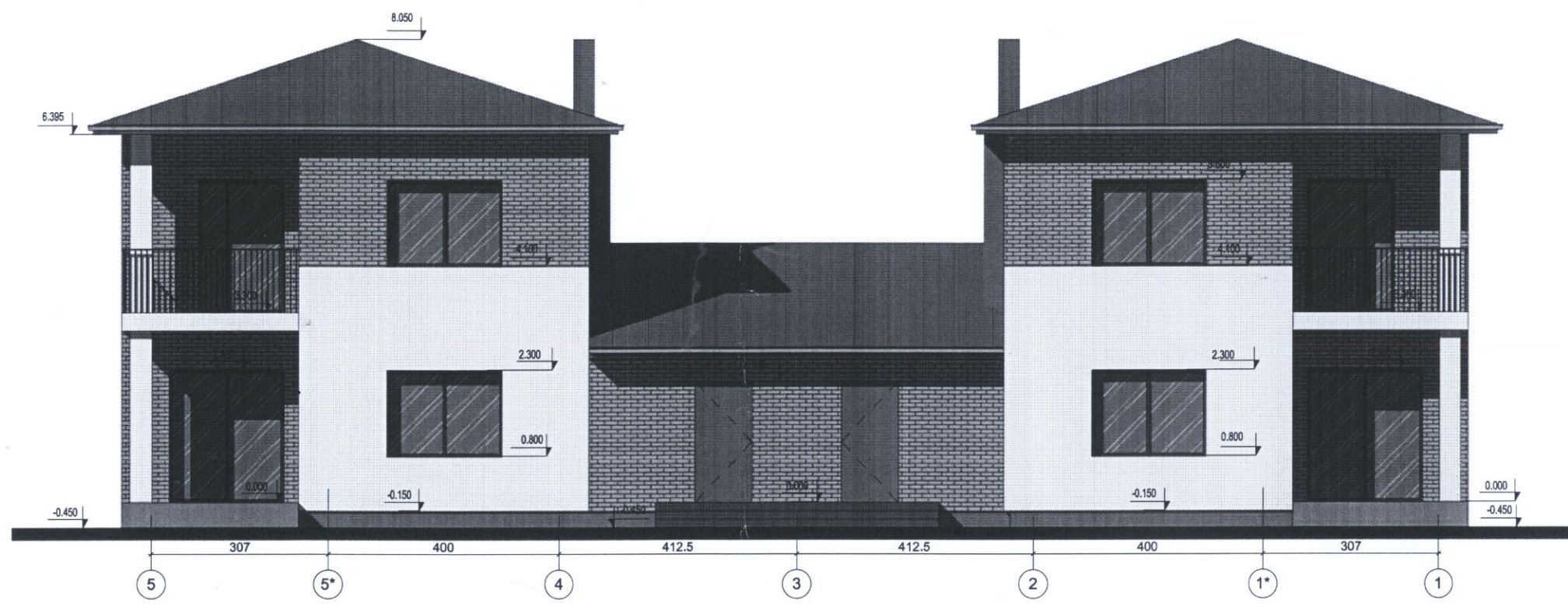

FASADAI 5-1, M 1:100

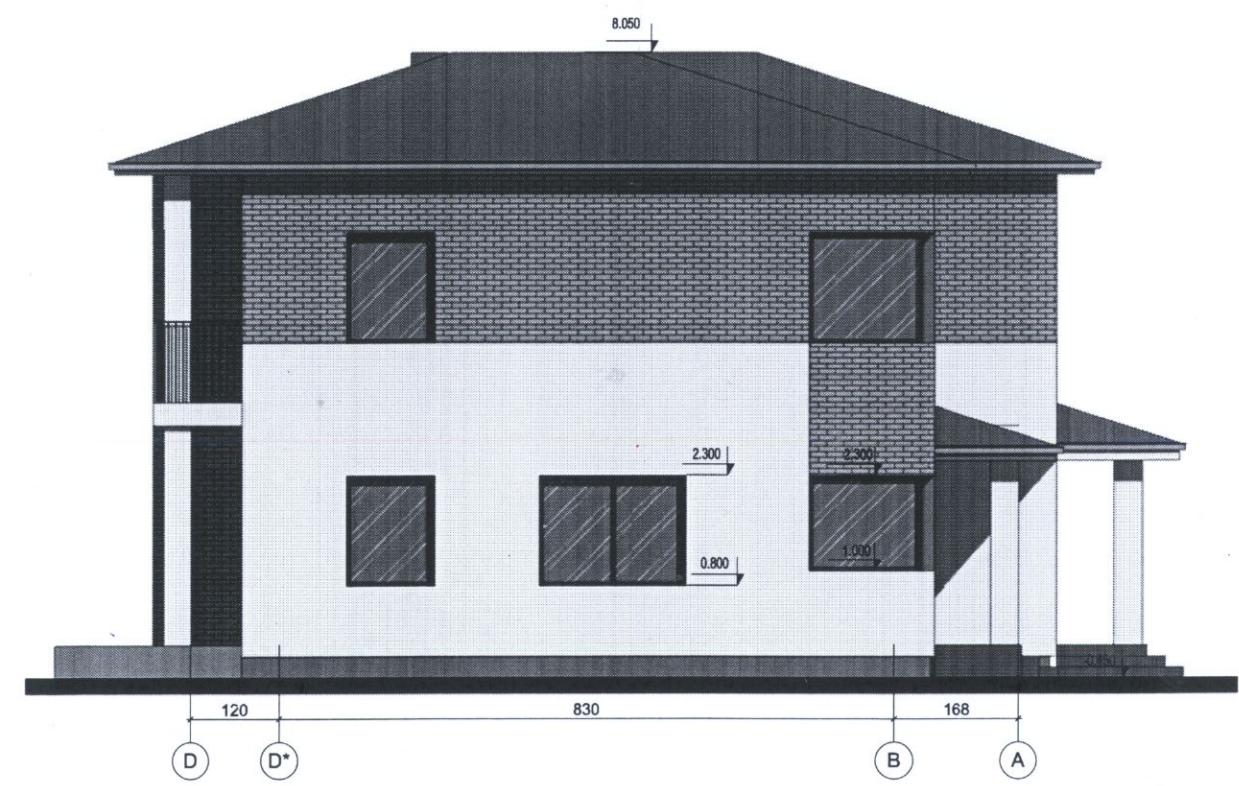

FASADAI D-A, M 1:100

SUTARTINIAI ŽYMĖJIMAI

-  LYGUS DEKORATYVINIS TINKAS, SPALVA - BALTA
-  KLINKERIS, SPALVA - TAMSIAI PILKA
-  VALCUOTA SKARDA, SPALVA - RAL7024
-  COKOLIO TINKAS - RAL7024

PASTABOS
 LANGŲ SPALVA - RAL7024 (PILKA)
 LIETVAMZDŽIŲ, KAMINŲ SKARDINIMO SPALVA - RAL7024
 FASADŲ APDAILOS MEDŽIAGAS, SPALVAS DERINTI SU
 PROJEKTO AUTORIAIS, ATSIŽVELGIANT Į KONKREČIŲ
 GAMINIŲ GAMINTOJŲ PATEIKTAS SPALVŲ PALETES.

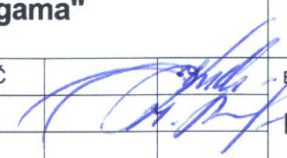
UAB "Archigama"				OBJEKTO PAVADINIMAS: Gyvenamosios paskirties (dvių butų) pastato Pievų g. 26, Skaidiškių k, Nemėžio sen., Vilniaus rajone, statybos projektas	
18334	PV	J.JAKUTOVIČ		BRĖŽINIO PAVADINIMAS:	M 1 : 100 LAIDA
BM 002039	Architektas	M.PLEIRIS		FASADAI 5-1, D-A	
ETAPAS	STATYTOJAS:			BRĖŽINIO ŽYMUO:	LAPAS LAPŲ
PP	TAMARA STAPOVIČ			28/14	1 1

1 AUKŠTO ŠILDOMOS GRINDYS ANT GRUNTO , M 1:10

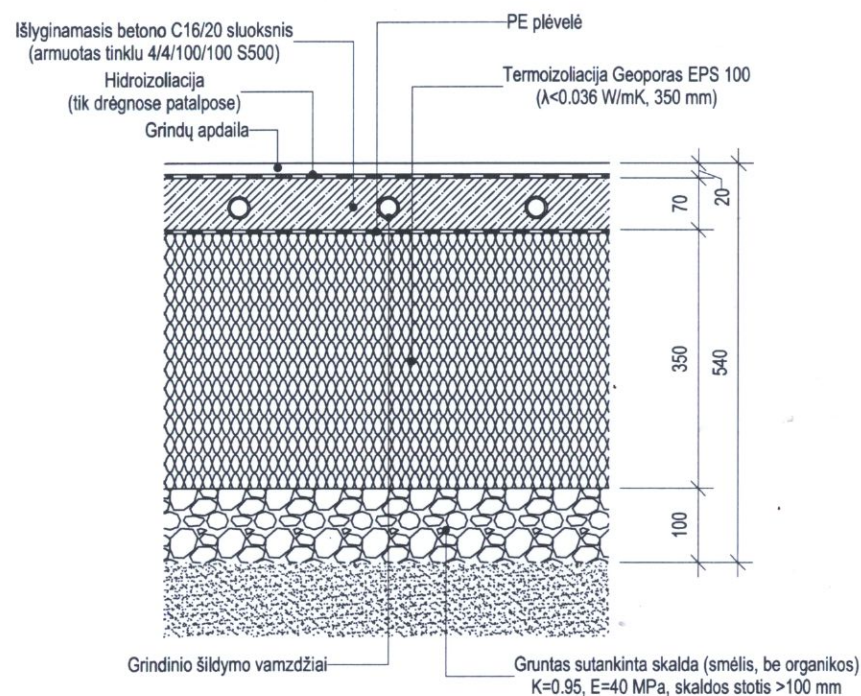

GARAŽO IR KATILINĖS GRINDYS ANT GRUNTO , M 1:10

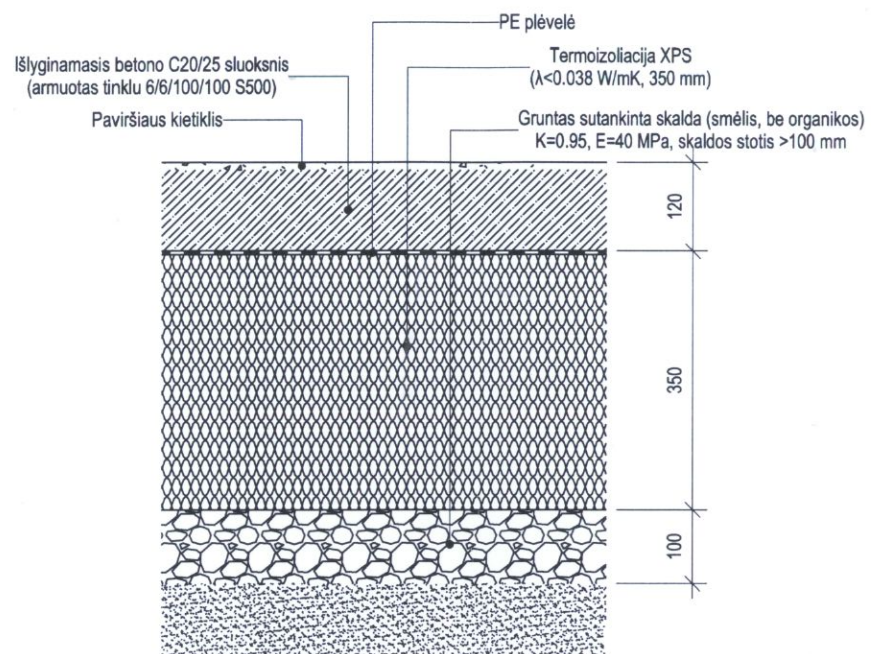

TARPAUKŠTINĖ PERDANGA , M 1:10

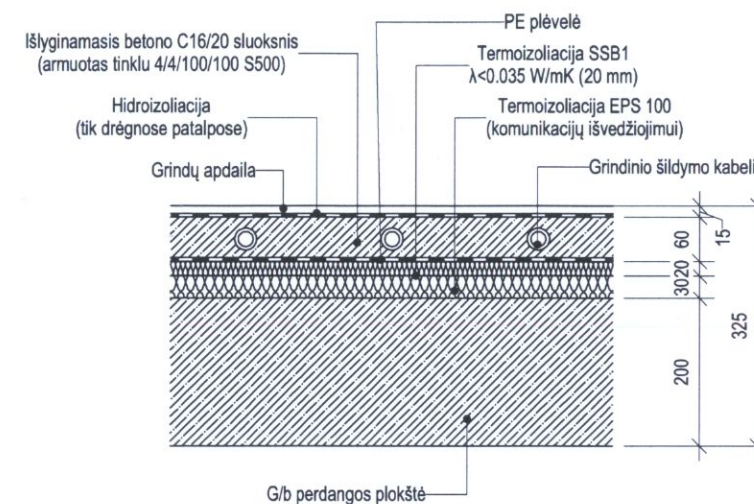

LAUKO SIENOS DETALĖ SND-1, M 1:10

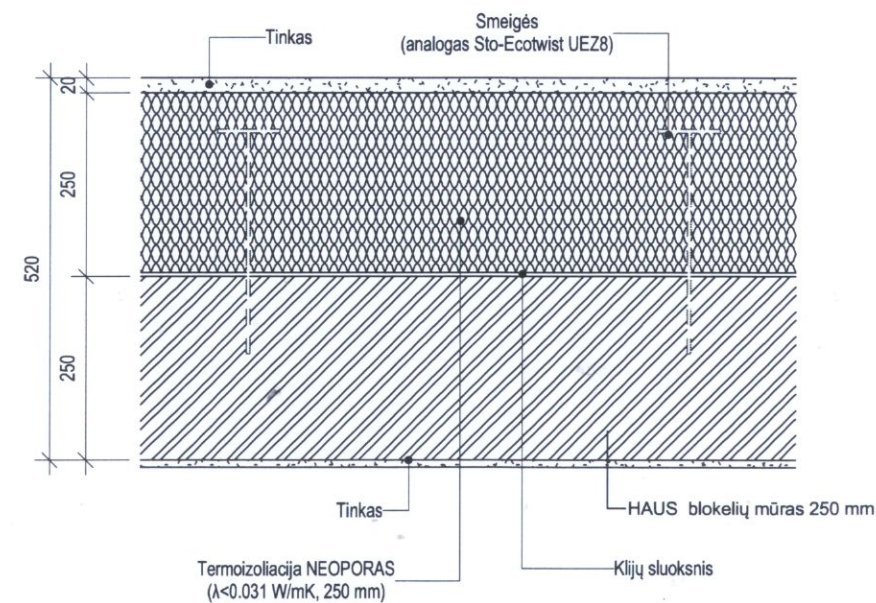

NEŠILDOMO STOGO DETALĖ, M 1:10

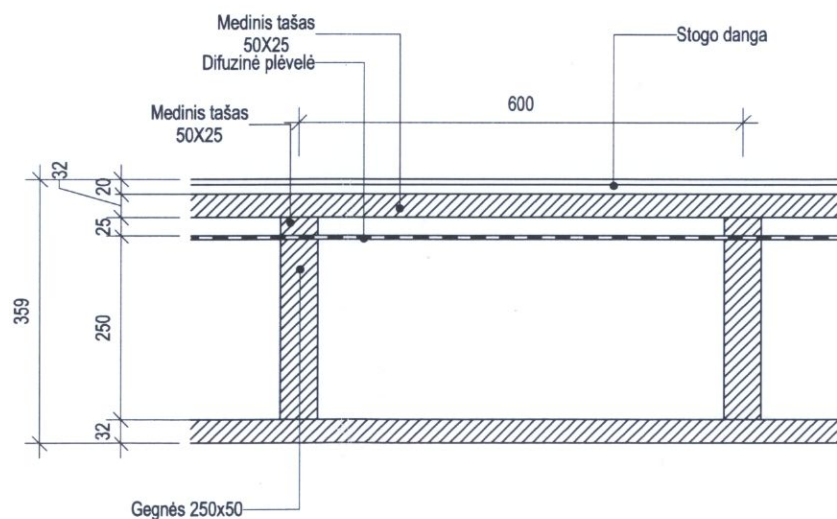

ANTRO AUKŠTO MEDINĖS VPERDANGOS DETALĖ, M 1:10

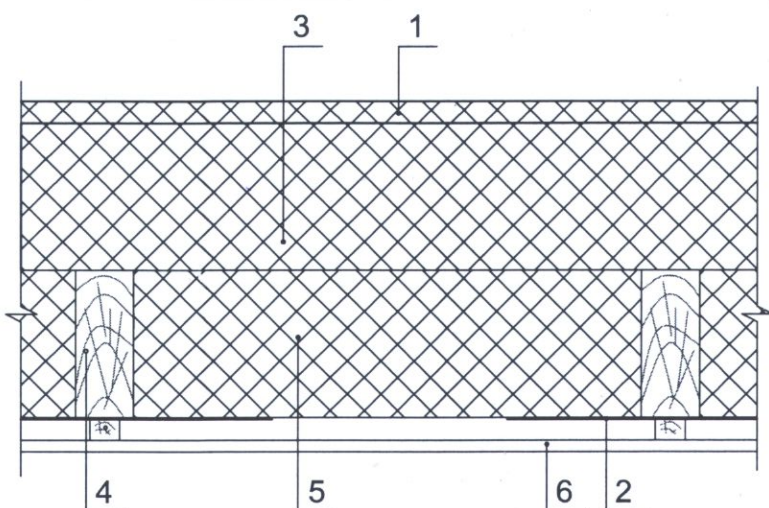

- 1 - vėjo izoliacija 30 mm
- 2 - hidroizoliacija
- 3 - Akmens vata ištinis sluoksnis - 200 mm
- 4 - perdenginio sija
- 5 - Akmens vata tarp medinių balkių - 200 mm
- 6 - lubų apdaila - gipso kartonas.

UAB "Archigama"				OBJEKTO PAVADINIMAS: Gyvenamosios paskirties (dviejų butų) pastato Pievų g. 26, Skaidiškių k, Nemėžio sen., Vilniaus rajone, statybos projektas	
18334	PV	J.JAKUTOVIČ		BRĖŽINIO PAVADINIMAS:	M 1 : 10 LAIDA
BM 002039	Architektas	M.PLEIRIS		DETALĖS	
ETAPAS	STATYTOJAS:			BRĖŽINIO ŽYMUO:	LAPAS LAPŲ
PP	TAMARA STAPOVIČ			28/14	1 1

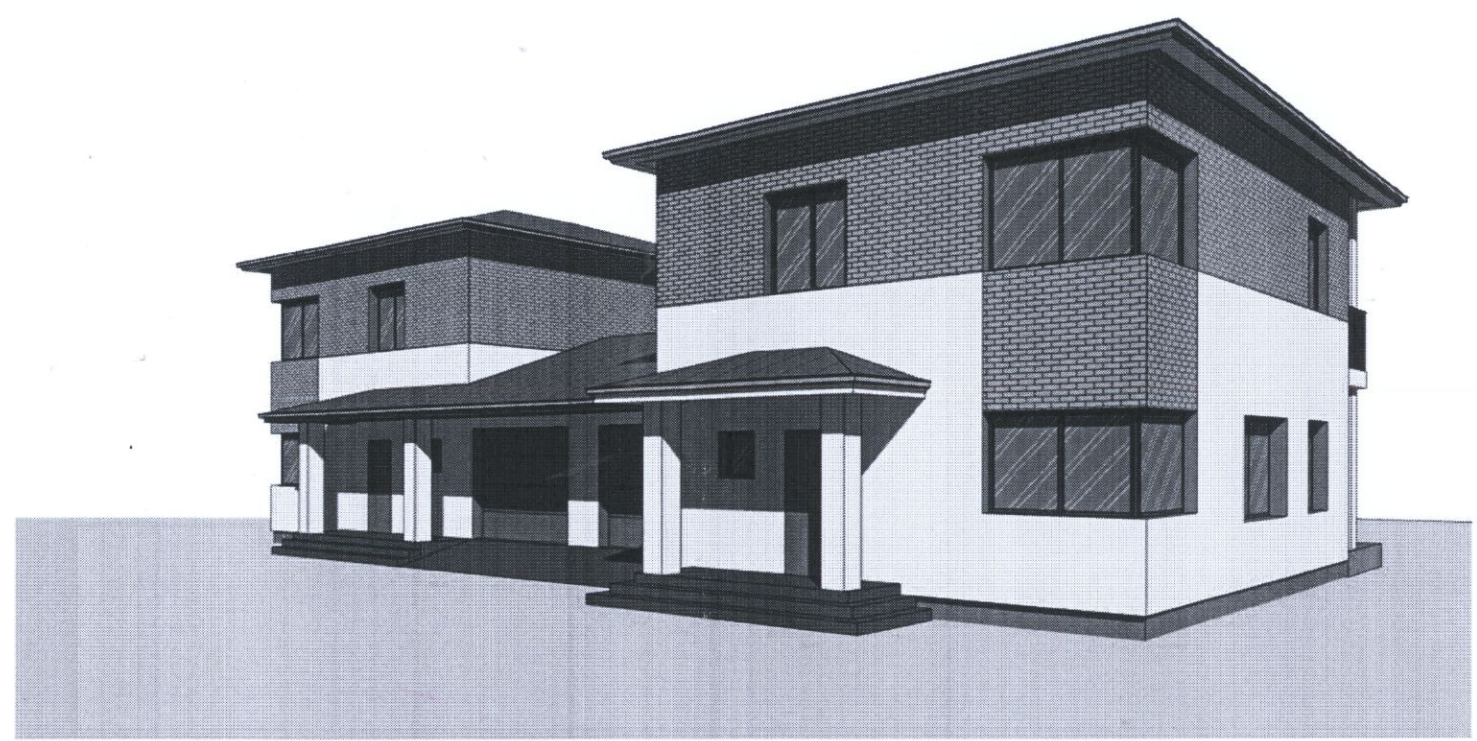

UAB "Archigama"				OBJEKTO PAVADINIMAS: Gyvenamosios paskirties (dviejų butų) pastato Pievų g. 26, Skaidiškių k, Nemėžio sen., Vilniaus rajone, statybos projektas		
18334	PV	J.JAKUTOVIČ		BRĖŽINIO PAVADINIMAS:	M	Laida
BM 002039	Architektas	M.PLEIRIS		MODELIS		
ETAPAS	STATYTOJAS:			BRĖŽINIO ŽYMUO:	LAPAS	LAPŲ
PP	TAMARA STAPOVIČ			28/14	1	1

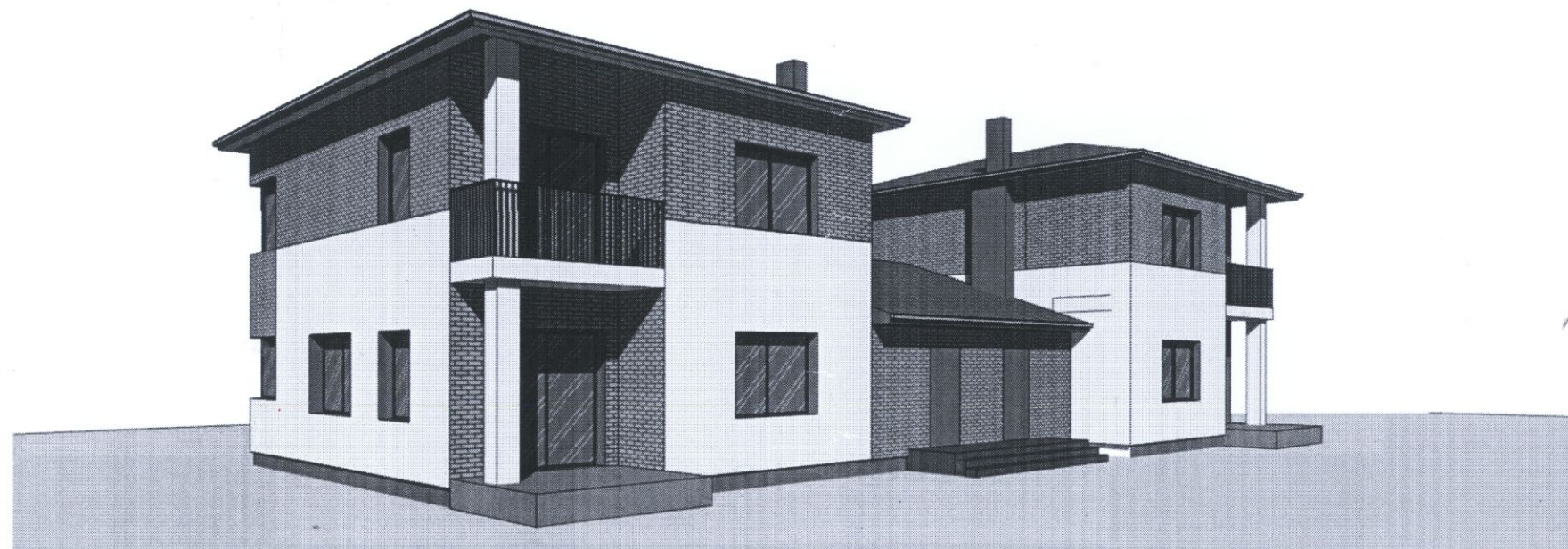
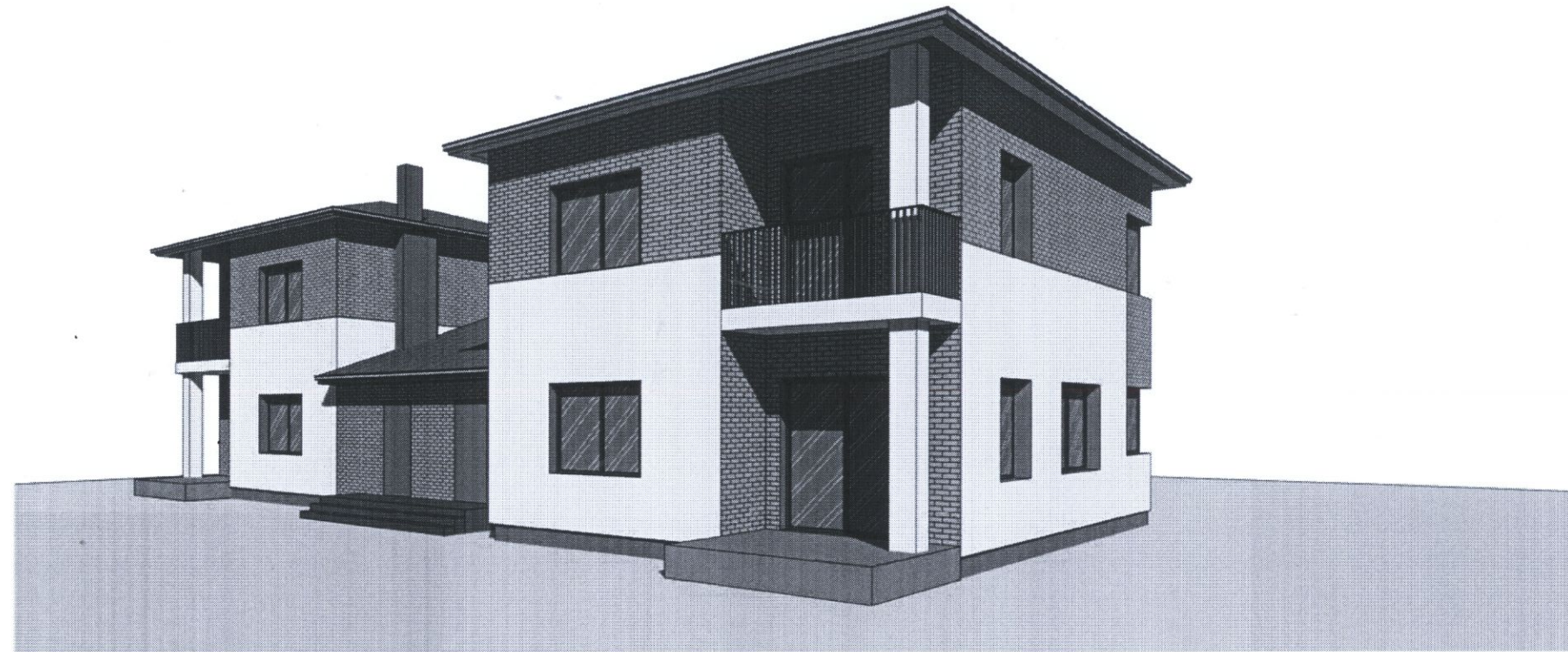

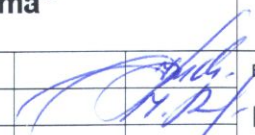
UAB "Archigama"				OBJEKTO PAVADINIMAS: Gyvenamosios paskirties (dviejų butų) pastato Pievų g. 26, Skaidiškių k, Nemėžio sen., Vilniaus rajone, statybos projektas		
18334	PV	J.JAKUTOVIČ		BRĖŽINIO PAVADINIMAS:	M	LAIŲA
BM 002039	Architektas	M.PLEIRIS		MODELIS2		
ETAPAS	STATYTOJAS:			BRĖŽINIO ŽYMUO:	LAPAS	LAPŲ
PP	TAMARA STAPOVIČ				1	1