

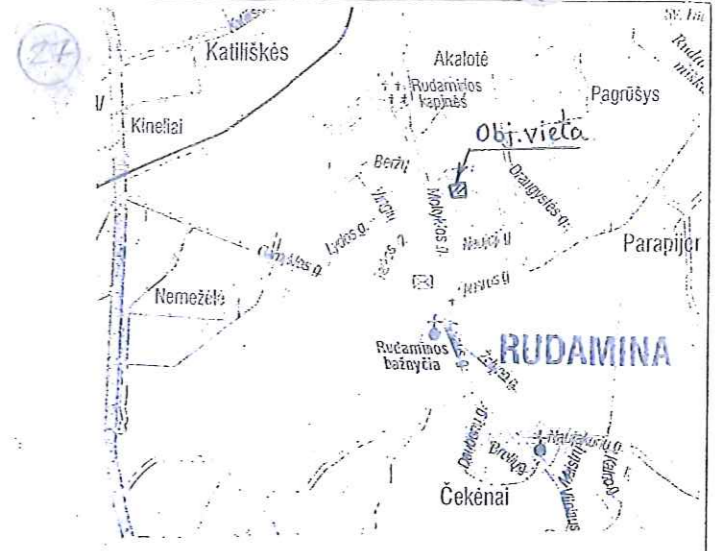

ATESTATO Nr.	M. JAGUSINSKIO PROJEKTAVIMO – KOMERCINĖ FIRMA „EXPROMETA“			STATINYS: Mažaaukščių gyvenamųjų namų kvartalas	
5006	Direktorius	M. Jagusinskis	<i>[Signature]</i>	STATYBOS VIETA: Laimės g. 8, Vilniaus r.	LAIDA
418A	PV	K. A. Valentas	<i>[Signature]</i>		
ETAPAS PP	UŽSAKOVAS: Marija Sivinskaja			VIZUALIZACIJA	LAPAS LAPŲ



ATESTATO Nr. 5006	M. JAGUSINSKIO PROJEKTAVIMO – KOMERCINĖ FIRMA „EXPROMETA“			STATINYS: Mažaaukščių gyvenamųjų namų kvartalas	
418A	Direktorius PV	M. Jagusinskis K. A. Valentas	<i>[Signature]</i> <i>[Signature]</i>	STATYBOS VIETA: Laimės g. 8, Vilniaus r.	
ETAPAS PP	UŽSAKOVAS: Marija Sivinskaja			PLANAS	LAPAS LAPŲ



77/30-0229

x= 6052100
y= 587100

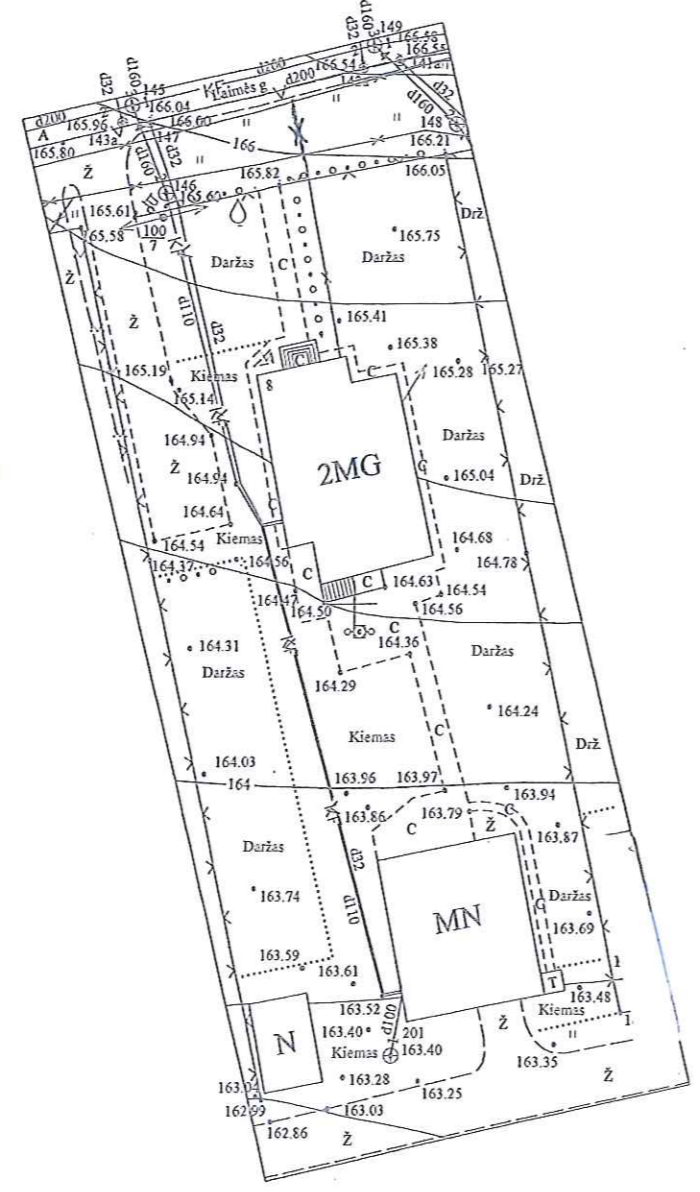

x= 6052050
y= 587150

UAB „NEMĖŽIO KOMUNALININKAS“
Vandens ūkio inžinierė
Justina Bujelė
2016-05-06

Esamos požeminės komunikacijos sutikslintos

Eil. Nr.	Istaigos pavadinimas	Sutikslinimo data	Sutikslintojo pareigos pavardė	Parašas	Pastabos
1	AB "Energijos skirstymo operatorius"	2016.05.04	D. Mikulajevičė	[Signature]	
2	TEO LT, AB	2016.08.27	[Signature]	[Signature]	
3	Vilniaus raj. savivaldybės adm. žemės ūkio skyrius	2016.07.06	R. Narunevicius	[Signature]	
4	VRSA Statybos skyrius	2016.06.02	A. Paikowich	[Signature]	T16-291

KV. PAŽ. NR.		PAREIGOS	V.PAVARDE	OBJEKTAS	Laimės g 8 Rudamina Vilniaus raj.	
1GKV-563		Geodezininkas	M.Galatiltis	UŽSAKOVAS	Inžinerinis topografinis planas	
		Direktorius	R. Mirončuk	BRĖŽINYS	Koordinacių sistema LKS-1994	
					Aukščių sistema LAS-07	
					Objekto Nr.	Mastelis
					T-1	1 : 500
					Lapų sk. /Nr.	1/1
					Data	2016.04.

DANGŲ ir AUKŠČIŲ PLANAS M 1:500

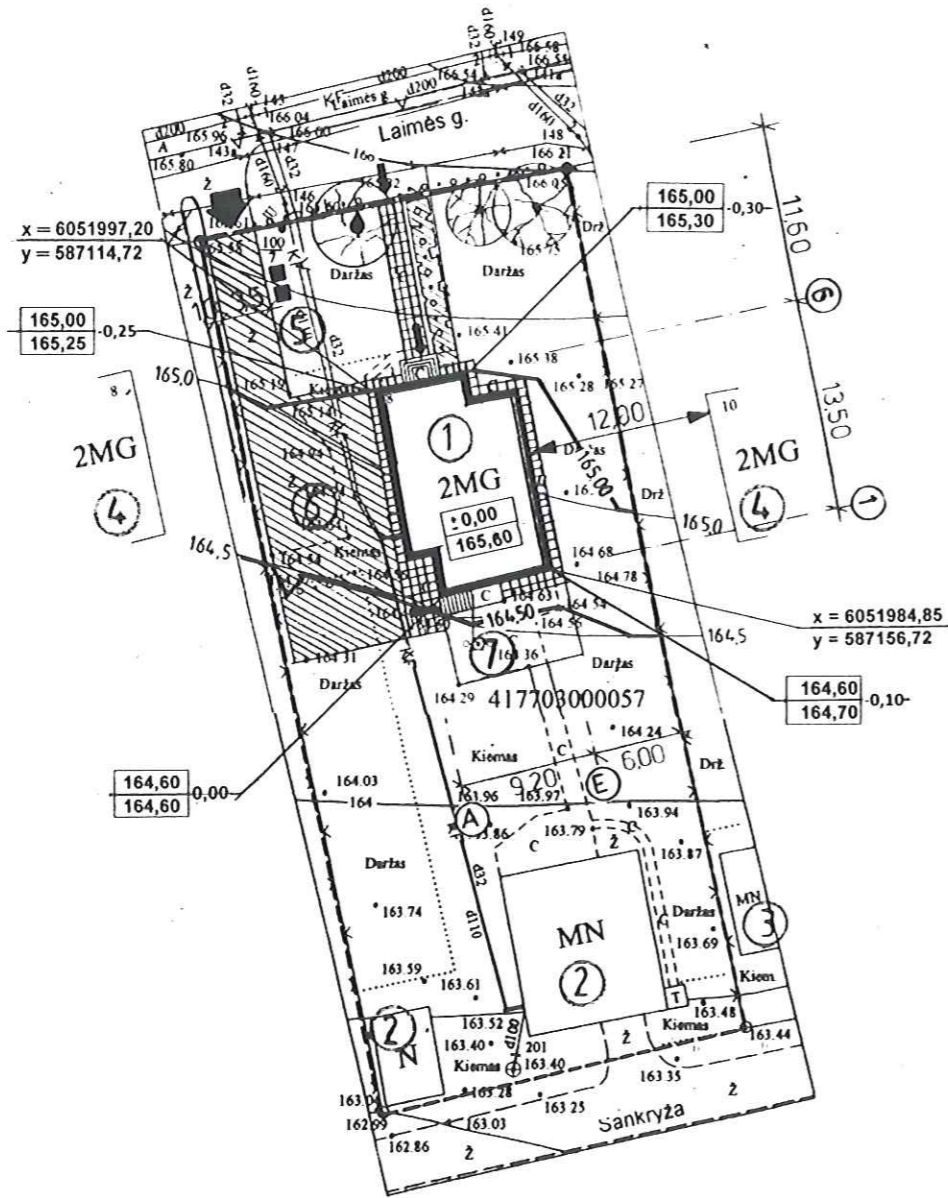
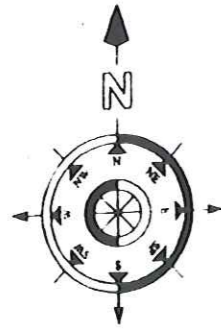

x = 6052050
y = 587150

STATINIŲ EKSPLIKACIJA:

1. Rekonstruojamas vienbutis gyvenamas namas (6.1)
2. Esami ūkio pastatai
3. Gretimas ūkio pastatas
4. Gretimi gyvenamieji namai
5. Projektuojama buitinių atliekų surinkimo aikštelė
6. Esamas ūkio kiemas
7. Projektuojama vaikų žaidimo aikštelė

SKLYPO PAGRINDINIAI RODIKLIAI

- Sklypo plotas - 0,1455 ha
- Statinių užimamas plotas - 0,0242 ha
- t.s.. skaičiuje:
- Rekonstruojamo namo užimamas plotas - 0,0135 ha
- Esamų ūkio pastatų užimami plotai - 0,0107 ha
- Užstatymo tankis - 16 %
- Užstatymo intensyvumas - 0,25 UI
- Apželdintas (žaliosis) žemės plotas - 0,1112 ha (60%)

- Rekonstruojamas vienbutis gyvenamas namas
- Esami statiniai
- Įvažiavimų ir jėjimų kryptys
- Asfaltbetonio danga
- Betoninių šaligatvio plytelių danga
- Žvyro danga
- Žali plotai
- Esamas klevas
- Sodunami dekoratyviniai medžiai
- Kadastrinės sklypo ribos

SITUACIJOS SCHEMA

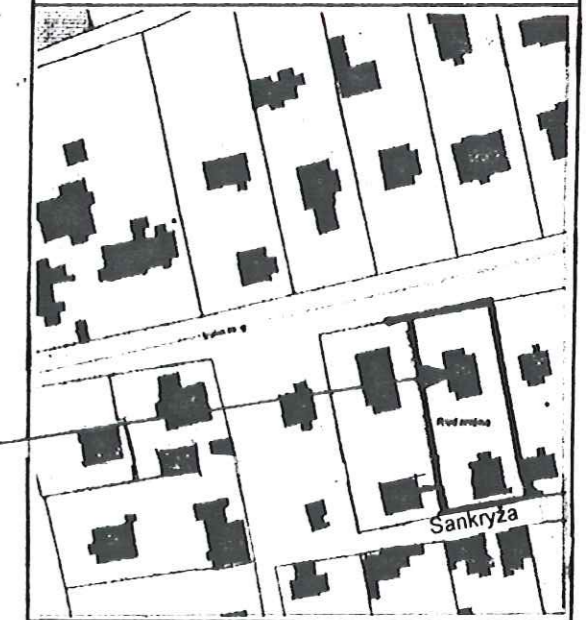

OBJEKTO VIETA

Nr.	Užsakovo pavadinimas	Sutikimo data	Sutikimo pareigos pavad.	Parasas	Pastaba
1	AB "Energijos ūkystė" oper. m. UAB	2017.06.09	Projekto pareigos	[Signature]	
2	TEO LT AB	2017.06.09	Projekto pareigos	[Signature]	
3	Vilniaus raj. savivaldybės ad. žemės ūkio skyriaus	2017.07.06	Projekto pareigos	[Signature]	
4	ARSA Statybos skyriaus	2017.06.02	Projekto pareigos	[Signature]	

UAB "ONLINE SERVICE" GEODEZIJOS PADALINYS	OBJEKTO VIETA
UAB "ONLINE SERVICE" GEODEZIJOS PADALINYS	Laimės g. Rudaminos k., Vilniaus r.
UAB "ONLINE SERVICE" GEODEZIJOS PADALINYS	Projekto pavadinimas: Vienbučio gyv. namo (unik. Nr. 4197-8014-6013) Vilniaus r. sav., Rudaminos sen. Rudaminos k., Laimės g. 8, skl. kad. Nr. 4177/0300:57, rekonstravimo projektas
UAB "ONLINE SERVICE" GEODEZIJOS PADALINYS	KATEGORIJA: Neypatingas
UAB "ONLINE SERVICE" GEODEZIJOS PADALINYS	STATYBOS VIETA: Laimės g. 8, Rudaminos k., Rudaminos sen., Vilniaus r., skl. kad. Nr. 4177/0300:57
UAB "ONLINE SERVICE" GEODEZIJOS PADALINYS	2017
UAB "ONLINE SERVICE" GEODEZIJOS PADALINYS	DANGŲ IR AUKŠČIŲ PLANAS LAPAS LAPŲ

ATESTATO NR.	PROJEKTAVIMO	PROJEKTO PAVADINIMAS:
A 418	PV K. A. VALENTAS	Vienbučio gyv. namo (unik. Nr. 4197-8014-6013) Vilniaus r. sav., Rudaminos sen. Rudaminos k., Laimės g. 8, skl. kad. Nr. 4177/0300:57, rekonstravimo projektas
A 418	PDV K. A. VALENTAS	KATEGORIJA: Neypatingas
TDP M 1:500	UŽSAKOVAS: MARIJA SIVINSKAJA OBJEKTO Nr. 2/170406	STATYBOS VIETA: Laimės g. 8, Rudaminos k., Rudaminos sen., Vilniaus r., skl. kad. Nr. 4177/0300:57
		2017
		DANGŲ IR AUKŠČIŲ PLANAS LAPAS LAPŲ

RŪSIO PLANAS M 1: 100

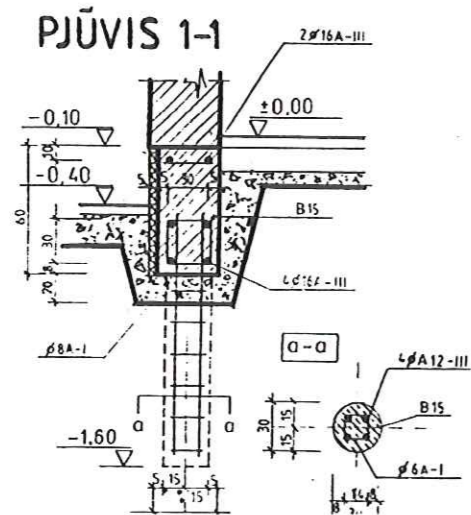
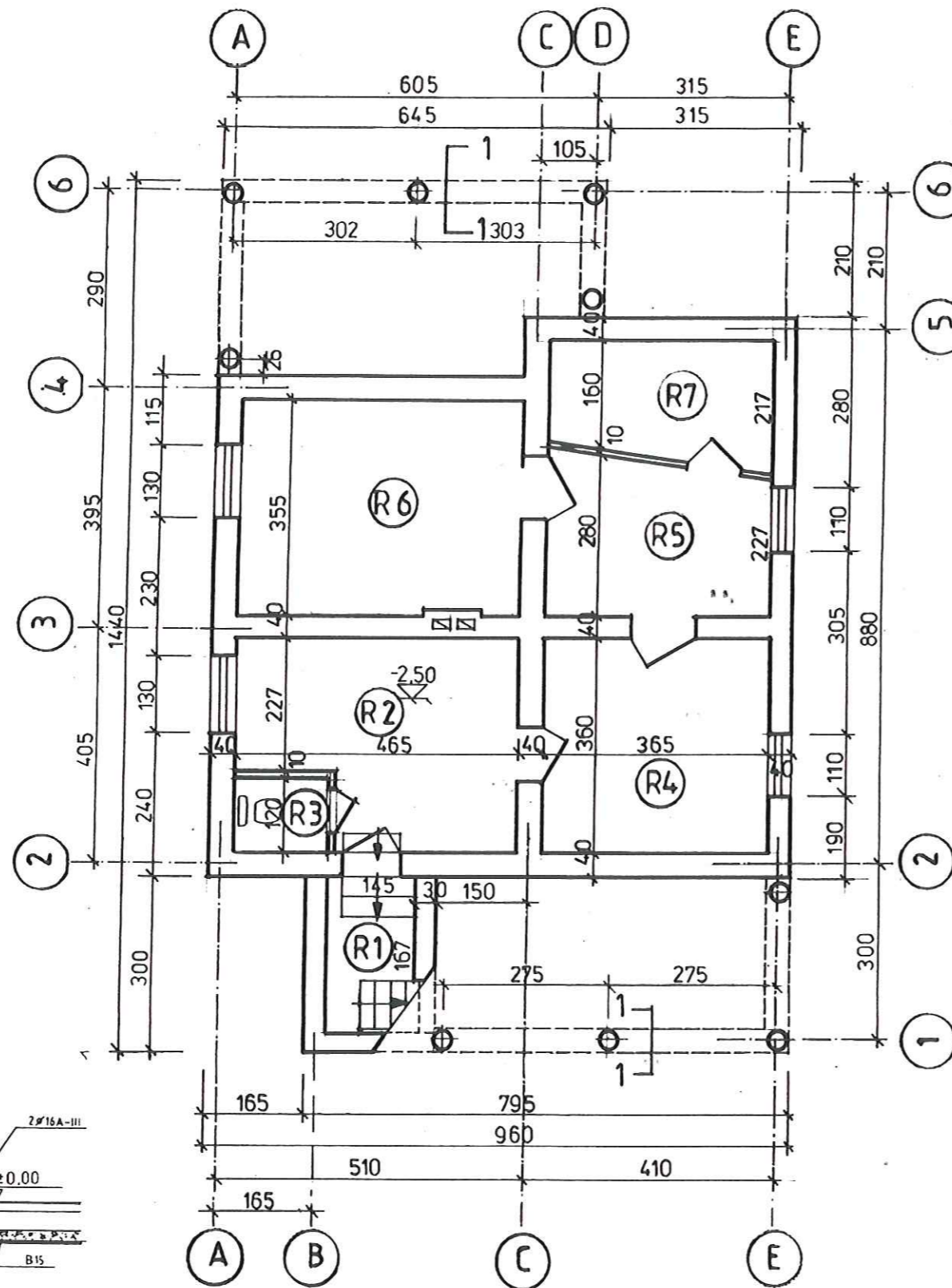

PATALPŲ EKSPLIKACIJA

Poz.	Patalpos NR	PATALPOS PAVADINIMAS	PLOTAS KV.M	PASTABOS
Rūšio planas	R1	Koridorius	1,98	Patalpaos nerekonstruojamos ir jų plotai nesikeičia
	R2	Katilinė	14,55	
	R3	Tualėtas	1,61	
	R4	Pagalbinė patalpa	13,03	
	R5	Pagalbinė patalpa	9,22	
	R6	Pagalbinė patalpa	16,13	
	R7	Pagalbinė patalpa	6,87	
Rūšio bendras plotas viso:			63,39	
Pirmas aukštas	1.1	Tamburas	4,48	Projektuojamas
	1.2	Koridorius	4,14	Esamas
	1.3	Kambarys	12,64	Esamas
	1.4	Koridorius	3,98	Esamas
	1.5	Kambarys	12,08	Esamas
	1.6	Virtuvė	11,08	Projektuojamas
	1.7	Tamburas	0,74	Projektuojamas
	1.8	Tualetas	1,53	Esamas
	1.9	Kambarys	31,06	Esamas
	1.10	Pagalbinė patalpa	8,21	Projektuojama
	I a. bendras plotas viso:			89,94
Antra aukštas	2.1	Koridorius	3,66	Projektuojamas
	2.2	Vonios patalpa	5,25	Projektuojama
	2.3	Kambarys	22,61	Projektuojamas
	2.4	Veranda	13,28	Projektuojama
	2.5	Kambarys	10,65	Projektuojamas
	2.6	Kambarys	13,98	Projektuojamas
	2.7	Kambarys	15,25	Projektuojamas
	2.8	Holas	6,70	Projektuojamas
	2.9	Drabužinė	1,44	Projektuojamas
II a. bendras plotas viso:			92,82	
Bendras plotas iš viso:			246,15	

PASTABOS

- Durų angų sienose plotis į pagalbines patalpas turi būti nemažesnis kaip 0,90 m. Išorės durų angų plotis – 1,0 m.
- Išorės durų sienose aukštis turi būti nemažesnis kaip 2,20 m (h).
- Katilinės dūrys ir turi būti EW30 – C0 atsparios ugniai su vėdinimo anga apačioje – 0,2 m².
- I ir II aukšto patalpų grindys medinės, sanitarinių mazgų – akmenų masės plytelių, o pastogė – apšiltinta akmenų vatos plokštėmis
- Katilinė vėdinama per horizontalų vėdinimo kanalą, d= 300 mm, išvestą virš stogo.
- Dūmtraukiai iškeliami virš stogo kraigo - 0,50 m

ATESTATO NR.			PROJEKTAVIMO KOMERCINĖ FIRMA "EXPROMETA"		PROJEKTO PAVADINIMAS: Vienbučio gyv. namo (unik.Nr.4197-8014-6013) Vilniaus r. sav., Rudaminos sen. Rudaminos k., Laimės g.8, skl. kad. Nr.4177/0300:57, rekonstravimo projektas	
	A 418	PV	K. A. VALENTAS		KATEGORIJA: Neypatingas	
A 418	PDV	K. A. VALENTAS		STATYBOS VIETA: Laimės g.8, Rudaminos k., Rudaminos sen., Vilniaus r., skl. kad. Nr.4177/0300:57		
PP M 1:100	UŽSAKOVAS: MARIJA SIVINSKAJA OBJEKTO Nr.2/170406		2017 Lietuvos architektų sąjunga		RŪSIO PLANAS	LAPAS LAPŲ

PIRMO AUKŠTO PLANAS M 1:100

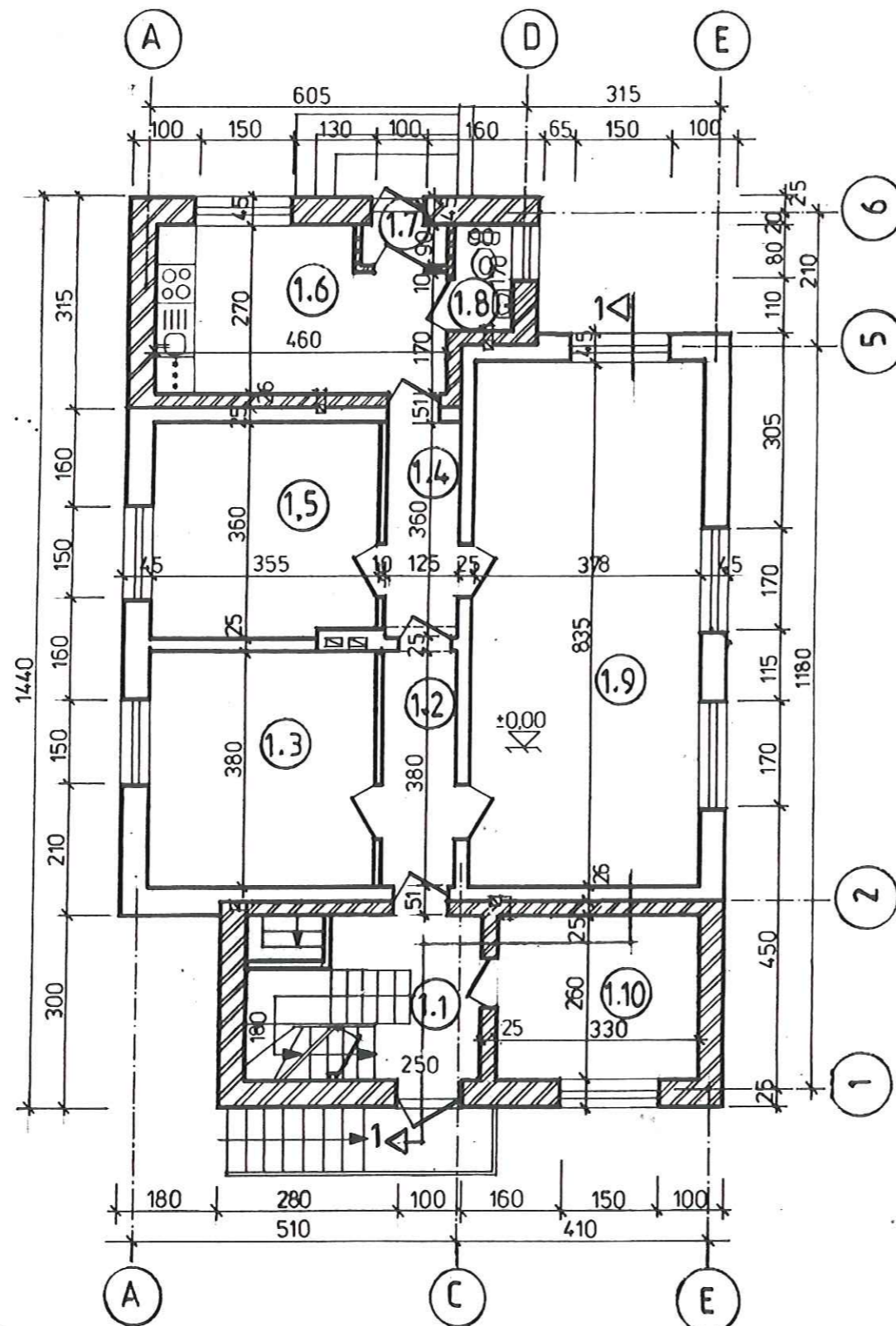

PATALPŲ EKSPLIKACIJA

Poz.	Patalpos NR	PATALPOS PAVADINIMAS	PLOTAS KV.M	PASTABOS
Rūsio planas	R1	Koridorius	1,98	Patalpaos nerekonstruojamos ir jų plotai nesikeičia
	R2	Katilinė	14,55	
	R3	Tualetas	1,61	
	R4	Pagalbinė patalpa	13,03	
	R5	Pagalbinė patalpa	9,22	
	R6	Pagalbinė patalpa	16,13	
	R7	Pagalbinė patalpa	6,87	
Rūsio bendras plotas viso:			63,39	
Pirmas aukštas	1.1	Tamburas	4,48	Projektuojamas
	1.2	Koridorius	4,14	Esamas
	1.3	Kambarys	12,64	Esamas
	1.4	Koridorius	3,98	Esamas
	1.5	Kambarys	12,08	Esamas
	1.6	Virtuvė	11,08	Projektuojamas
	1.7	Tamburas	0,74	Projektuojamas
	1.8	Tualetas	1,53	Esamas
	1.9	Kambarys	31,06	Esamas
	1.10	Pagalbinė patalpa	8,21	Projektuojama
I a. bendras plotas viso:			89,94	
Antra aukštas	2.1	Koridorius	3,66	Projektuojamas
	2.2	Vonios patalpa	5,25	Projektuojama
	2.3	Kambarys	22,61	Projektuojamas
	2.4	Veranda	13,28	Projektuojama
	2.5	Kambarys	10,65	Projektuojamas
	2.6	Kambarys	13,98	Projektuojamas
	2.7	Kambarys	15,25	Projektuojamas
	2.8	Holas	6,70	Projektuojamas
	2.9	Drabužinė	1,44	Projektuojamas
II a. bendras plotas viso:			92,82	
Bendras plotas iš viso:			246,15	

Sutartiniai žymėjimai

	Esamos plytų mūro sienos
	Projektuojamos ARKO blokelių išorės ir vidaus sienos

PASTABOS

- Durų angų sienose plotis į pagalbines patalpas turi būti nemažesnis kaip 0,90 m. Išorės durų angų plotis – 1,0 m.
- Išorės durų sienose aukštis turi būti nemažesnis kaip 2,20 m (h).
- Katilinės dūrys ir turi būti EW30 – C0 atsparios ugniai su vėdinimo anga apačioje – 0,2 m².
- I ir II aukšto patalpų grindys medinės, sanitarinių mazgų – akmens masės plytelių, o pastogė – apšildinta akmens vatos plokštėmis
- Katilinė vėdinama per horizontalų vėdinimo kanalą, d= 300 mm, išvestą virš stogo.
- Dūmtraukiai iškeliami virš stogo kraigo - 0,50 m

ATESTATO NR.	PROJEKTAVIMO KOMERCINĖ FIRMA "EXPROMETA"		PROJEKTO PAVADINIMAS: Vienbučio gyv.namo (unik.Nr.4197-8014-6013) Vilniaus r. sav., Rudaminos sen. Rudaminos k., Laimės g.8, skl. kad. Nr.4177/0300:57, rekonstravimo projektas	
			KATEGORIJA: Neypatingas	
A 418	PV	K. A. VALENTAS	STATYBOS VIETA: Laimės g.8, Rudaminos k., Rudaminos sen., Vilniaus r., skl. kad. Nr.4177/0300:57	
A 418	PDV	K. A. VALENTAS	2017	
PP M 1:100	UŽSAKOVAS: MARIJA SIVINSKAITĖ OBJEKTO Nr.2/170406		PIRMO AUKŠTO PLANAS	LAPAS LAPŲ

ANTRO AUKŠTO PLANAS M 1: 100

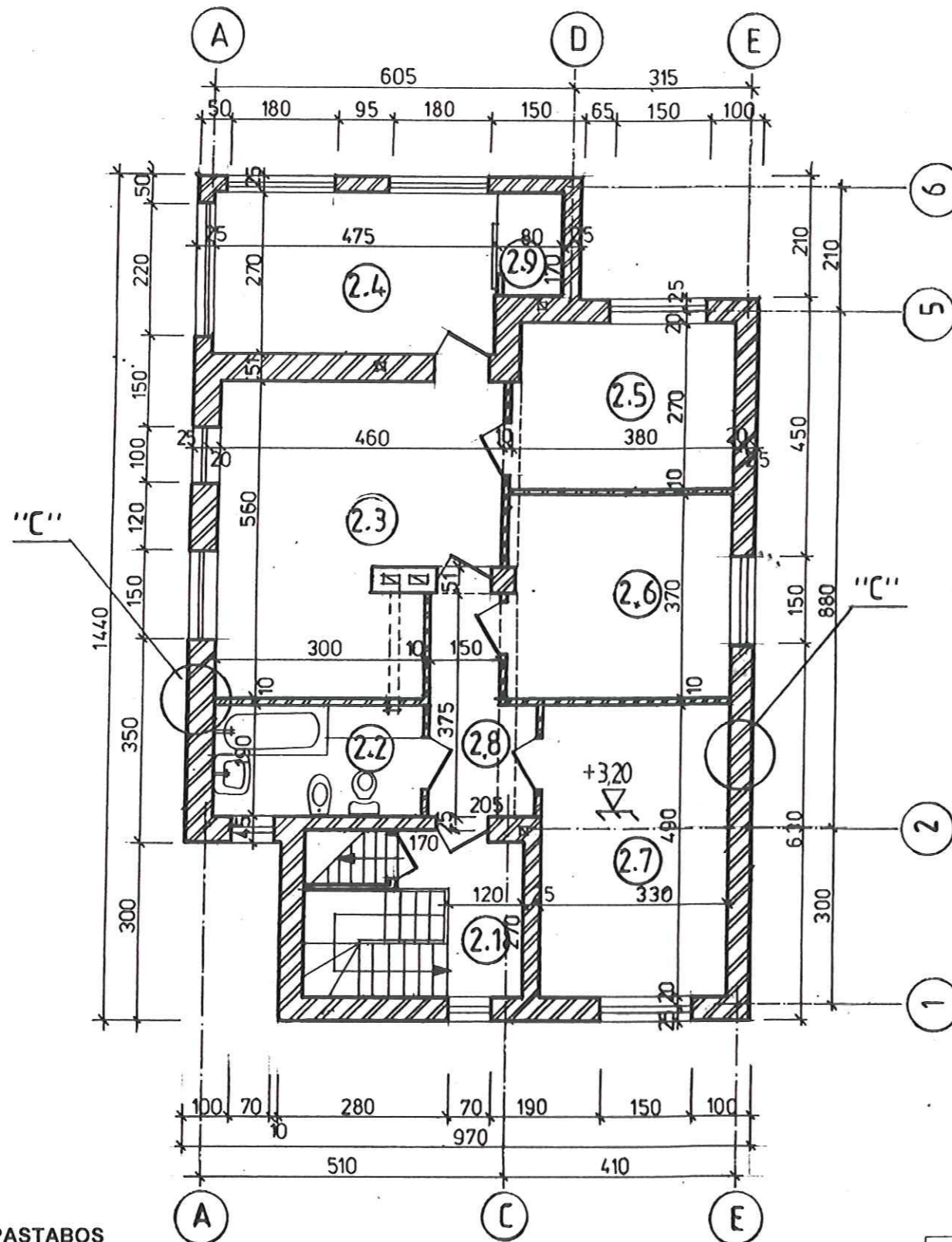

PASTABOS

1. Durų angų sienose plotis į pagalbines patalpas turi būti nemažesnis kaip 0,90 m. Išorės durų angų plotis – 1,0 m.
2. Išorės durų sienose aukštis turi būti nemažesnis kaip 2,20 m (h).
3. Katilinės dūrys ir turi būti EW30 – C0 atsparios ugniai su vėdinimo anga apačioje – 0,2 m².
4. I ir II aukšto patalpų grindys medinės, sanitarinių mazgų – akmens masės plytelių, o pastogė – apšiltinta akmens vatos plokštėmis
5. Katilinė vėdinama per horizontalų vėdinimo kanalą, d= 300 mm, išvestą virš stogo.
6. Dūmtraukiai iškeliami virš stogo kraigo - 0,50 m

Detalė „C“

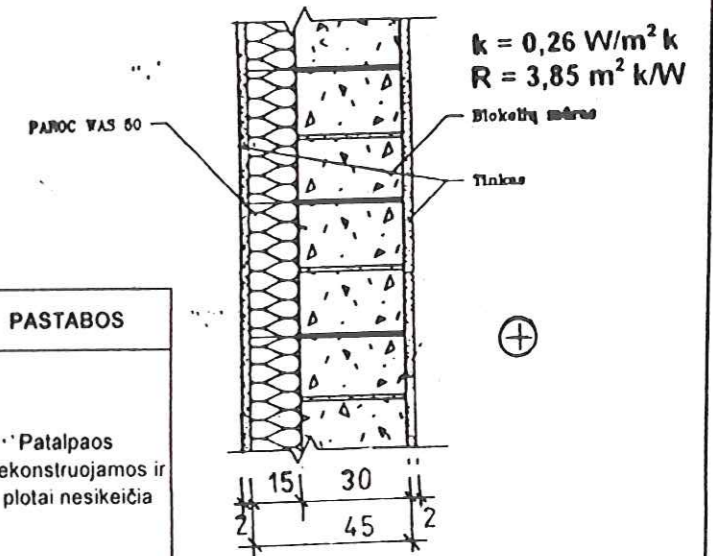

PATALPŲ EKSPLIKACIJA

Poz.	Patalpos NR	PATALPOS PAVADINIMAS	PLOTAS KV.M	PASTABOS
Rūšio planas	R1	Koridorius	1,98	Patalpaos nerekonstruojamos ir jų plotai nesikeičia
	R2	Katilinė	14,55	
	R3	Tualetas	1,61	
	R4	Pagalbinė patalpa	13,03	
	R5	Pagalbinė patalpa	9,22	
	R6	Pagalbinė patalpa	16,13	
	R7	Pagalbinė patalpa	6,87	
Rūšio bendras plotas viso:			63,39	
Pirmas aukštas	1.1	Tamburas	4,48	Projektuojamas
	1.2	Koridorius	4,14	Esamas
	1.3	Kambarys	12,64	Esamas
	1.4	Koridorius	3,98	Esamas
	1.5	Kambarys	12,08	Esamas
	1.6	Virtuvė	11,08	Projektuojamas
	1.7	Tamburas	0,74	Projektuojamas
	1.8	Tualetas	1,53	Esamas
	1.9	Kambarys	31,06	Esamas
	1.10	Pagalbinė patalpa	8,21	Projektuojama
I a. bendras plotas viso:			89,94	
Antra aukštas	2.1	Koridorius	3,66	Projektuojamas
	2.2	Vonios patalpa	5,25	Projektuojama
	2.3	Kambarys	22,61	Projektuojamas
	2.4	Veranda	13,28	Projektuojama
	2.5	Kambarys	10,65	Projektuojamas
	2.6	Kambarys	13,98	Projektuojamas
	2.7	Kambarys	15,25	Projektuojamas
	2.8	Holas	6,70	Projektuojamas
	2.9	Drabužinė	1,44	Projektuojams
II a. bendras plotas viso:			92,82	
Bendras plotas iš viso:			246,15	

Sutartiniai žymėjimai

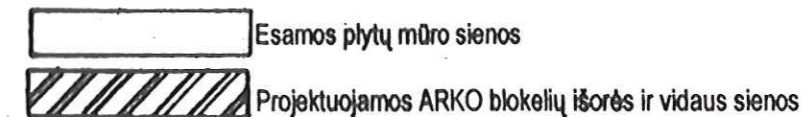

ATESTATO NR.	PROJEKTAVIMO KOMERCINĖ FIRMA "EXPROMETA"		PROJEKTO PAVADINIMAS: Vienbučio gyv.namo (unik.Nr.4197-8014-6013) Vilniaus r. sav., Rudaminos sen. Rudaminos k., Laimės g.8, skl. kad. Nr.4177/0300:57, rekonstravimo projektas KATEGORIJA: Nelypatingas	
A 418	PV	K. A. VALENTAS	STATYBOS VIETA: Laimės g.8, Rudaminos k., Rudaminos sen., Vilniaus r., skl. kad. Nr.4177/0300:57	
A 418	PDV	K. A. VALENTAS	2017	
PP M 1:100	UŽSAKOVAS: MARIJA SIVINSKIENE OBJEKTO Nr.2/170406		ANTRO AUKŠTO PLANAS	LAPAS LAPŲ

PJŪVIS 1-1 M 1:100

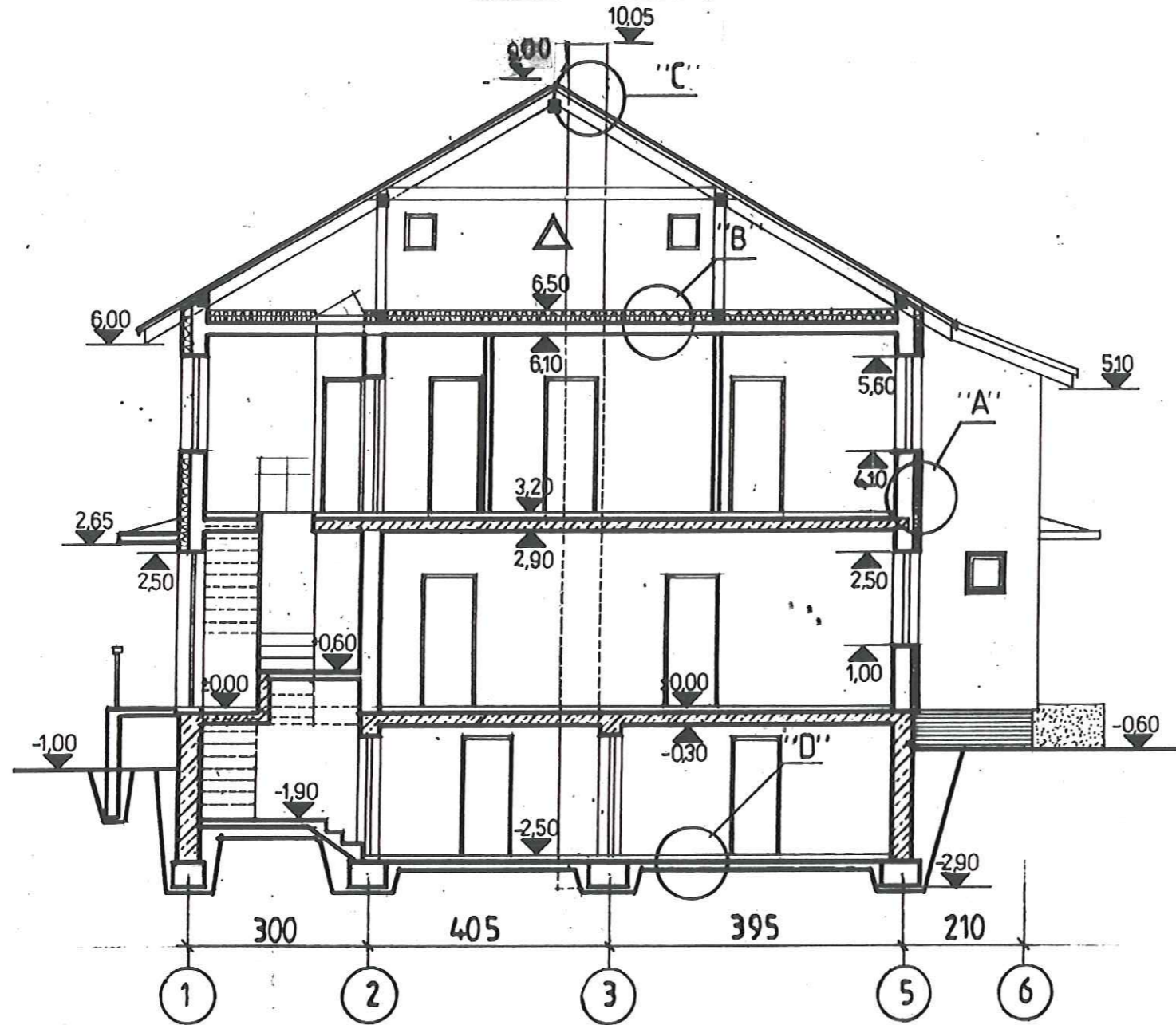

Detalė „C“

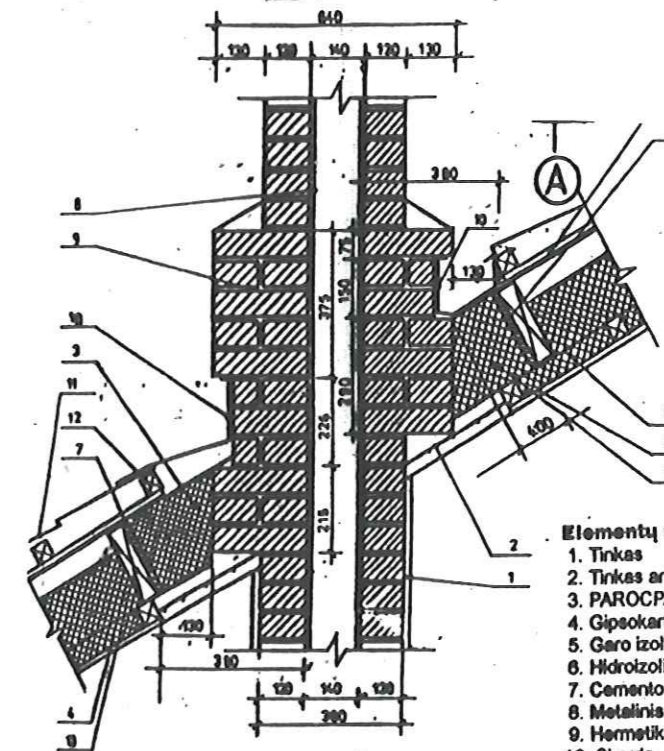

- Elementų specifikacija**
1. Tinkas
 2. Tinkas ant rabico tinkelio.
 3. PAROC PAL
 4. Gipsokartono plokštė.
 5. Garo izoliacija.
 6. Hidrozoliacija (difuzinė plėvelė).
 7. Cemento pjūvenų plokštė "CETRIS".
 8. Metalinis įdėklas / kamina.
 9. Hermetikas.
 10. Skarda.
 11. Pilno lakštų danga.
 12. Grebėstai.
 13. Gegnė.

Detalė „D“

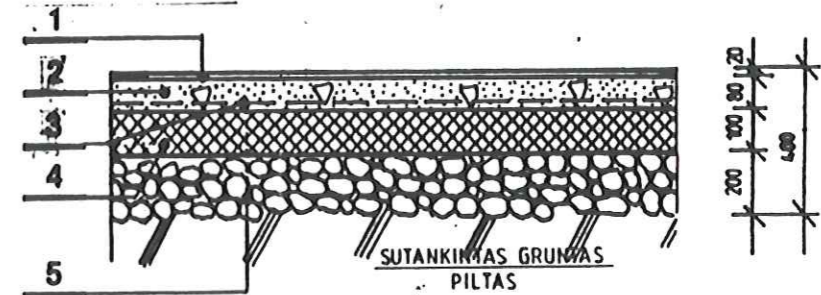

1. Grindų danga	Linoleumas Keraminių plytelių Teraca	
2. Blizginama sluoksnis	Cementinis skiedinys	M200 δ=40 mm
3. Apsigėrinis tinklelis		φ 3Bpl. t 200x200 mm
4. Termozoliacija	PAROC AKMENS VATA	VL δ=50 mm, ρ=100 kg/m³ arba TL δ=50 mm, ρ=120 kg/m³
5. Štuko	Štuko arba žvyras	φ 40+80 mm

Detalė „A“

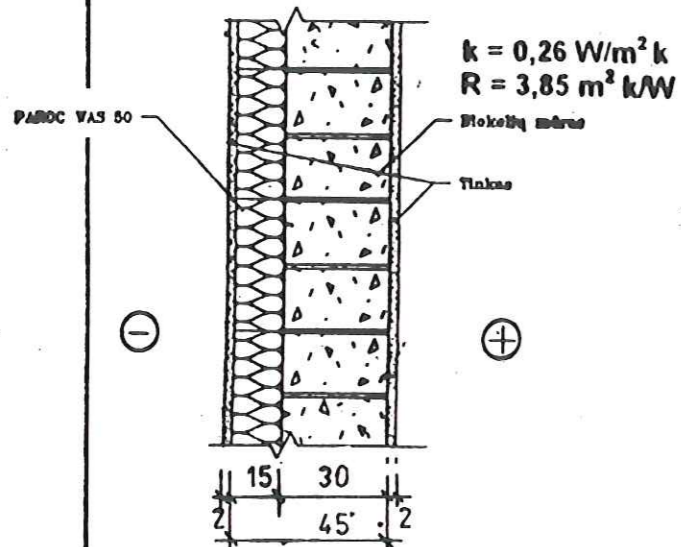

Detalė „B“

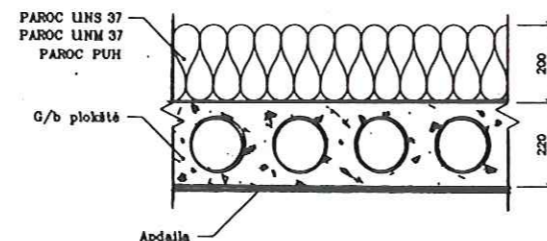

ATESTATO NR.	 PROJEKTAVIMO KOMERCINĖ FIRMA "EXPROMETA"		PROJEKTO PAVADINIMAS: Vienbučio gyv. namo (unik.Nr.4197-8014-6013) Vilniaus r. sav., Rudaminos sen. Rudaminos k., Laimės g.8, skl. kad. Nr.4177/0300:57, rekonstravimo projektas KATEGORIJA: Neypatingas
A 418	PV	K. A. VALENTAS	STATYBOS VIETA: Laimės g.8, Rudaminos k., Rudaminos sen., Vilniaus r., skl. kad. Nr.4177/0300:57
A 418	PDV	K. A. VALENTAS	
PP M 1:100	UŽSAKOVAS: MARIJA SIVINSKIENE OBJEKTO Nr.: 2/170406		PJŪVIS 1-1 LAPAS LAPŪ



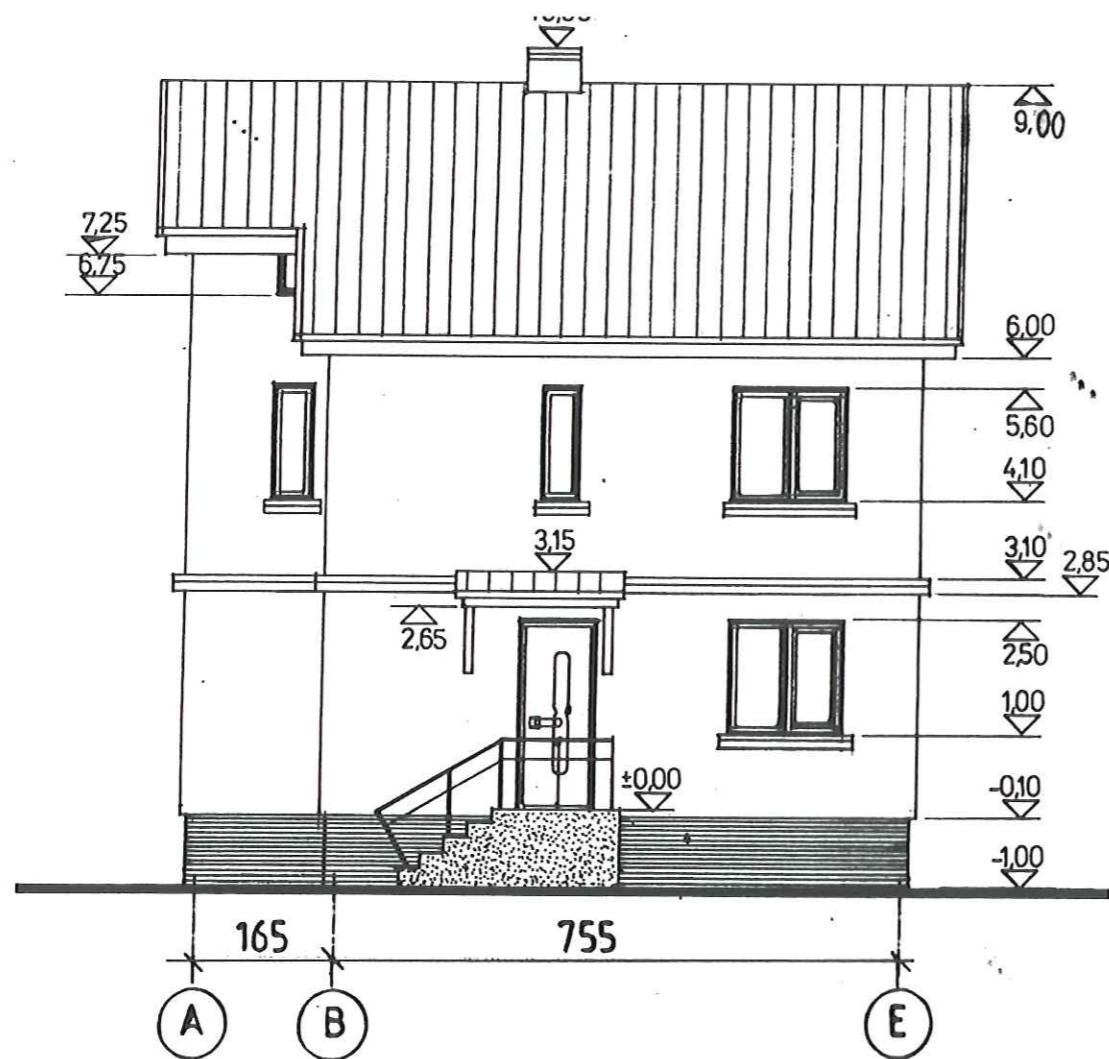

FASADAS A - E M 1:100

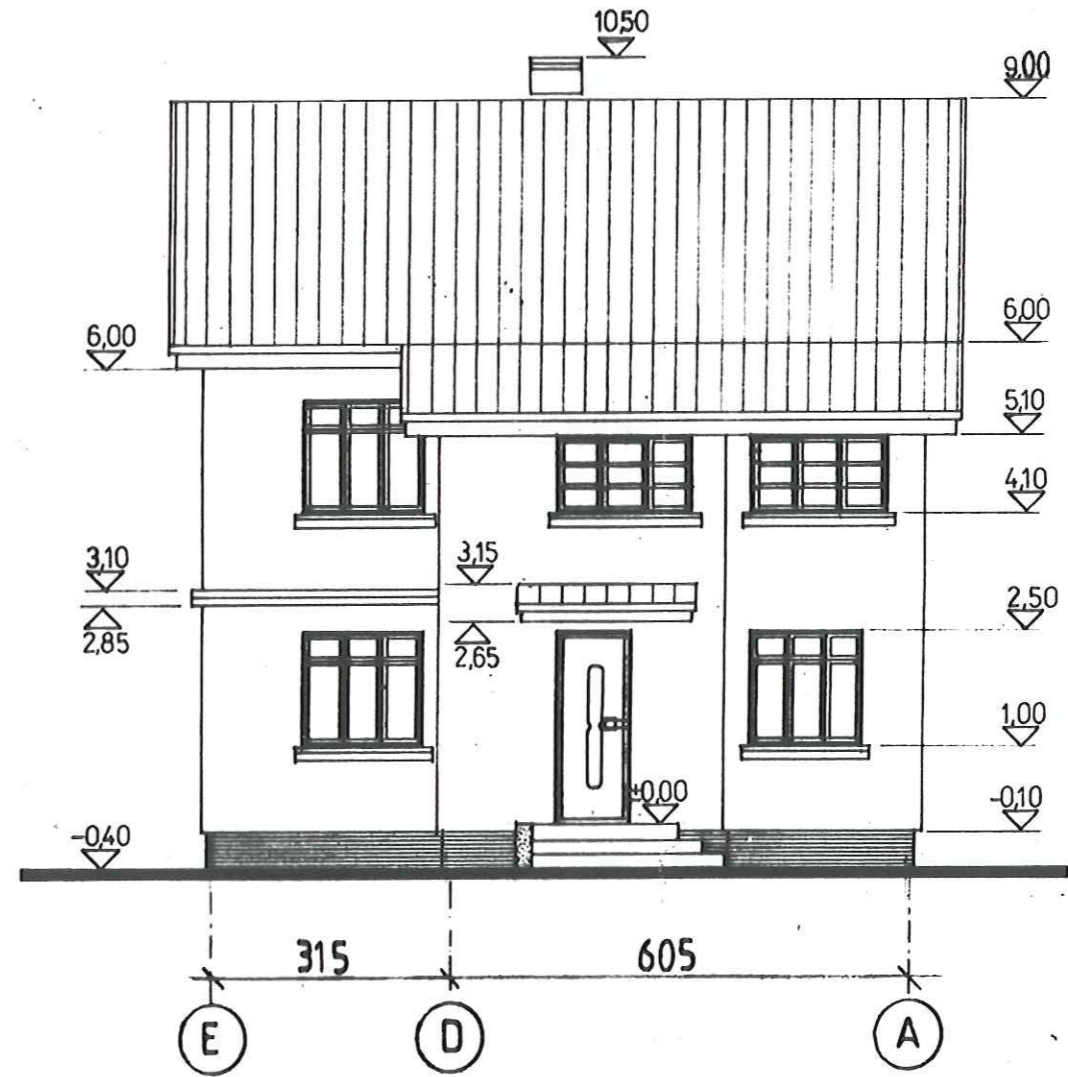

FASADAS E - A M 1:100

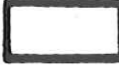

FASADŲ APDAILOS IR SPALVŲ
SUTARTINIAI ŽYMĖJIMAI

-  FASADAS - LYGIUS MINERALINIS TINKAS (ŠVIESIAI GELTONA SPALVA)
-  COKOLIS - GRANITINIS TINKAS SU ŽERUČIO UŽPILDU (ŠVIESIAI PILKAS)
-  COKOLIS - GRANITINIS TINKAS MARMURO UŽPILDU (VYŠNIOS SPALVA)



ATESTATO NR.	PROJEKTAVIMO		PROJEKTO PAVADINIMAS: Vienbučio gyv. namo (unik.Nr.4197-8014-6013) Vilniaus r. sav., Rudaminos sen. .Rudaminos k., Laimės g.8, skl. kad. Nr.4177/0300:57, rekonstravimo projektas	
	KOMERCINĖ FIRMA "EXPROMETA"		KATEGORIJA: Neypatingas	
A 418	PV	K. A. VALENTAS	UŽSAKOVAS: MARIJA BIVINSKAJA	2017
A 418	PDV	K. A. VALENTAS	OBJEKTO Nr.2/170408	
PP M 1:100			FASADAI	LAPAS LAPŲ

FASADAS 1-6 M 1:100

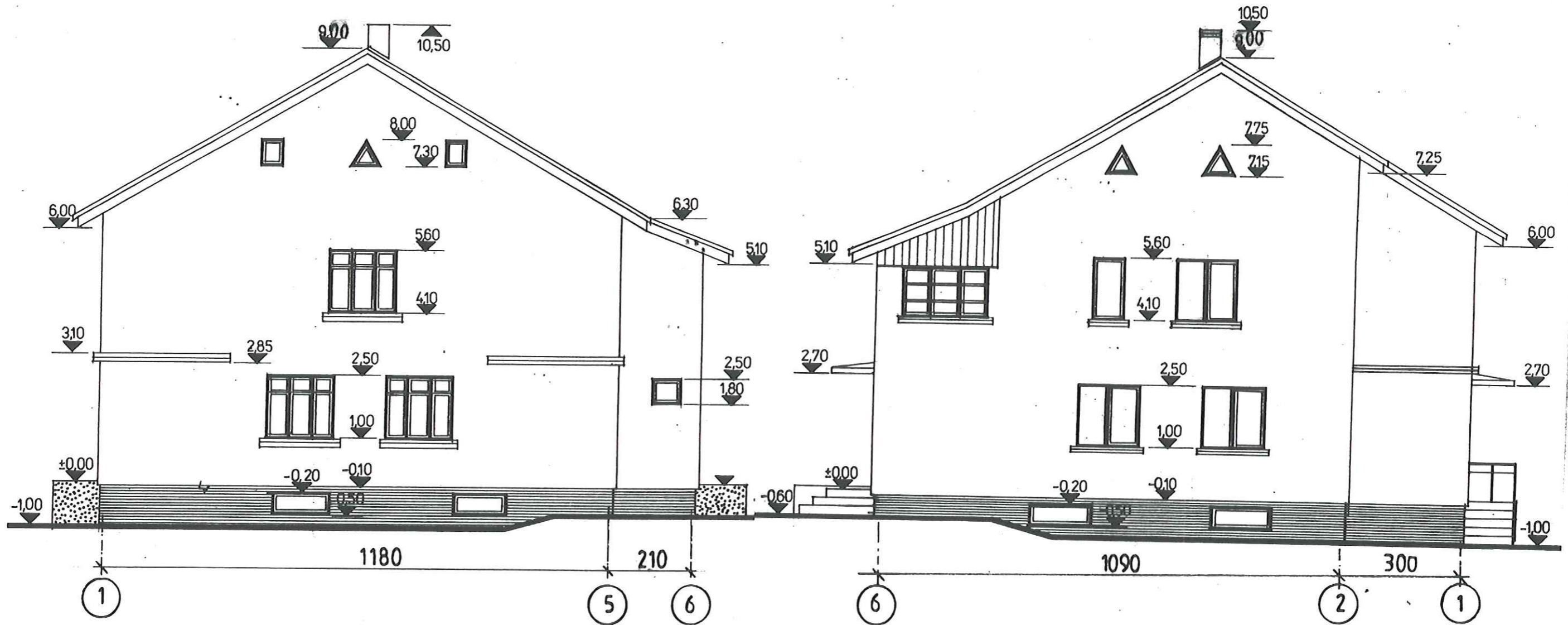
FASADAS 6-1 M 1:100



FASADŲ APDAILOS IR SPALVŲ
SUTARTINIAI ŽYMĖJIMAI

-  FASADAS - LYGIUS MINERALINIS TINKAS (ŠVIESIAI GELTONA SPALVA)
-  COKOLIS - GRANITINIS TINKAS SU ŽERUČIO UŽPILDU (ŠVIESIAI PILKAS)
-  COKOLIS - GRANITINIS TINKAS MARMURO UŽPILDU (VYŠNIOS SPALVA)

ATESTATO NR.	 PROJEKAVIMO KOMERCINĖ FIRMA "EXPROMETA"		PROJEKTO PAVADINIMAS: Vienbučio gyv. namo (unik. Nr. 4197-8014-6013) Vilniaus r. sav., Rudaminos sen., Rudaminos k., Laimės g. 8, skl. kad. Nr. 4177/0300:57, rekonstravimo projektas	
			KATEGORIJA: Neypatingas	
A 41B	PV	K. A. VALENTAS	STATYBOS VIETA: Laimės g. 8, Rudaminos k., Rudaminos sen., Vilniaus r., skl. kad. Nr. 4177/0300:57	
A 41B	PDV	K. A. VALENTAS	2017	
PP M 1:100	UŽSAKOVAS: MARIJA SIVINSKAJA OBJEKTO Nr. 2/170408		FASADAI	LAPAS LAPŲ