

Esamų požeminių tinklų sutikslinimai

Eil. Nr.	Išaiškus pavadinimas	Data	Pavarde	Parasys	Pastabos
1	AB "TEO LT"	2016-03-04			
2	UAB "Vilniaus energija"				
3	UAB "VGAET"				
4	AB "Energinis skirstymo operatorius"	2016-03-04			
5	UAB "VVT"				
6	AB "Lingrid"				
7	UAB "Skaidula"				
8	Vilniaus miesto savivaldybės Miesto plėtros departamento Žemės duomenų skyrius	2016-03-04	R. Benckius		

Pastaba: Dujų vamzdžių aukščiai sutikslinti pagal Vilniaus m. koord. aukščių sistemą.

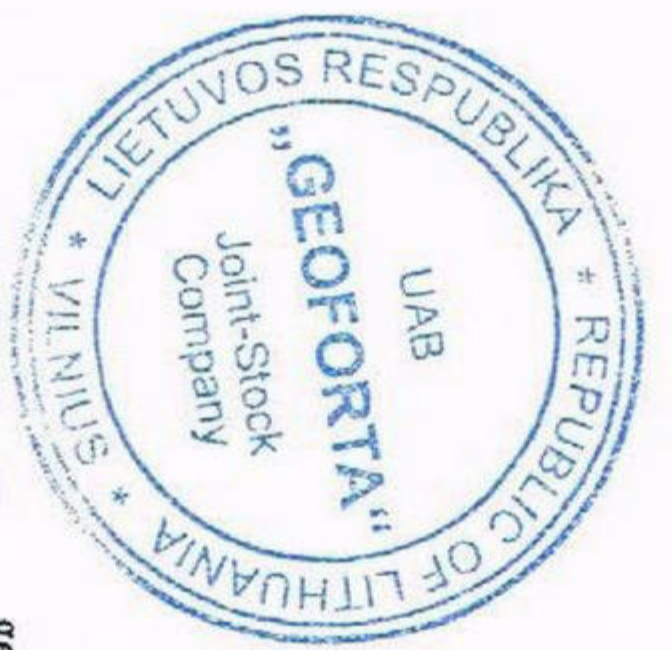

Koordinatų sistema: LKS-94
Aukščių sistema: LAS07

geodeziškai apmatuotų sklypų ribos
gatvių raudonosios linijos

UAB "GEOFORTA"
Joint-Stock Company
Vilnius

1 Galyčienės g. 4, LT-08316 Vilnius, Lietuva
Tel. 8 630 06573 • El. paštas: Topo@geoforta.lt

PARAŠYS	PARAŠYS	BRĖŽINYS	Inžinerinis topografinis planas M 1:500
PAREIGOS	PAVARDĖ	Objekto Nr.	M 1:500
Geodezininkas / Aisimantas Jalkauskas		Maselis	Lapų sk. / Nr.
Kval. paž. Nr. IGV-1124			1/1
			Data
			2016-02

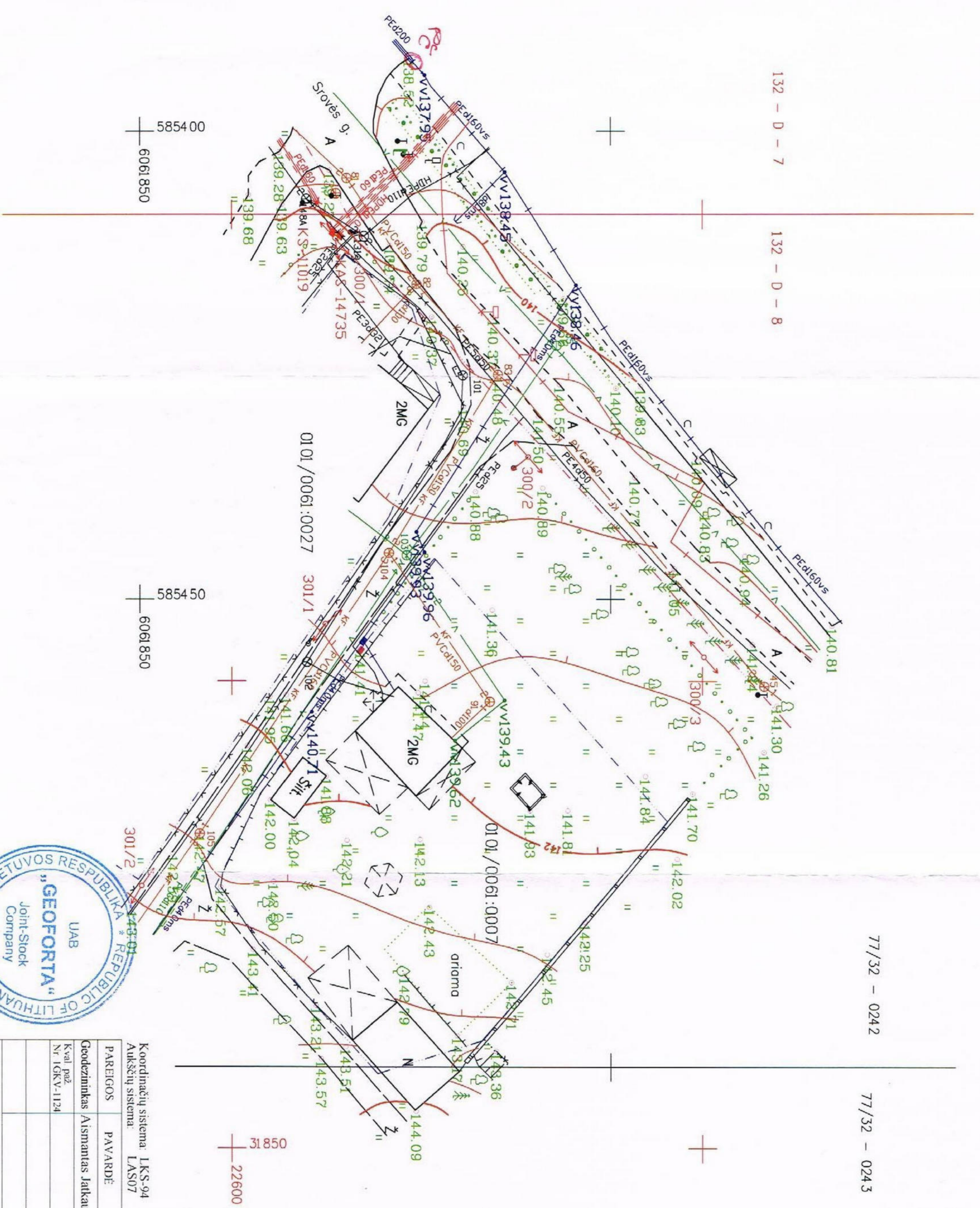
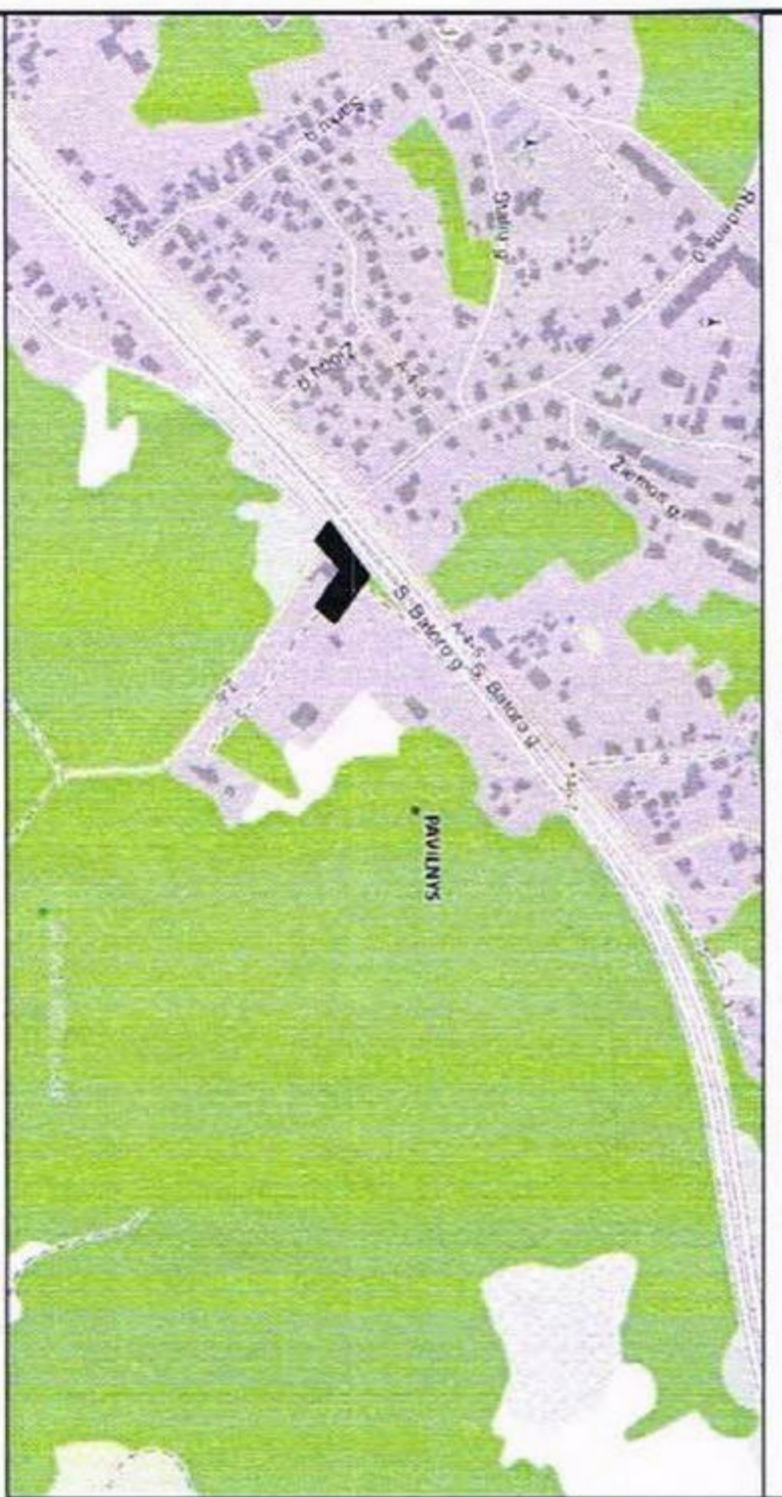

SI "Vilniaus planas"
Geografinių informacinių sistemų
skystasis skyrius
GIS informacine
Nėringa Verciankientė
PR



Esamų požeminių tinklų sutikštinimai

Eil.Nr.	Išrašo pavadinimas	Data	Pavardė	Parasas	Pastabos
1	AB "TEO LT"	2016.02.19	R. Žilinskis	[Signature]	
2	UAB "Vilniaus energija"	16.02.23	Z. Štambaitis	[Signature]	
3	UAB "VGAET"	2016.02.19	V. V. V.	[Signature]	
4	AB "Energinis skirstymo operatorius"	2016.02.19	A. Grigorius	[Signature]	
5	UAB "VVT"	2016.02.19	S. Štambaitis	[Signature]	
6	AB "Ligrid"	2016.02.19	S. Štambaitis	[Signature]	
7	UAB "Skaidula"	2016.02.19	P. Jankauskas	[Signature]	
8	Vilniaus miesto savivaldybės Miesto plėtros departamento Žemės duomenų skyrius			[Signature]	

Koordinatų sistema: LKS-94
Auksčių sistema: LAS07

PARĖGOS	PAVARDĖ	PARAŠAS
Geodezininkas	Aismantas Jankauskas	[Signature]
Kval. paž.	Nr. 16KV-1124	

OBJEKTAS: Srovės g. 26A, Vilnius

UAB "GEOFORTA"
• J. Galyvadžio g. 4, LT-08216 Vilnius, Lietuva •
• Tel. 8 630 06573 • El. paštas: Topo@geoforta.lt •

Brežinys	Inžinerinis topografinis planas M 1:500
Objekto Nr.	Mastelis
M 1:500	Lapų sk. /Nr.
	1/1
	Data
	2016-02

Sklypo išdėstymo schema

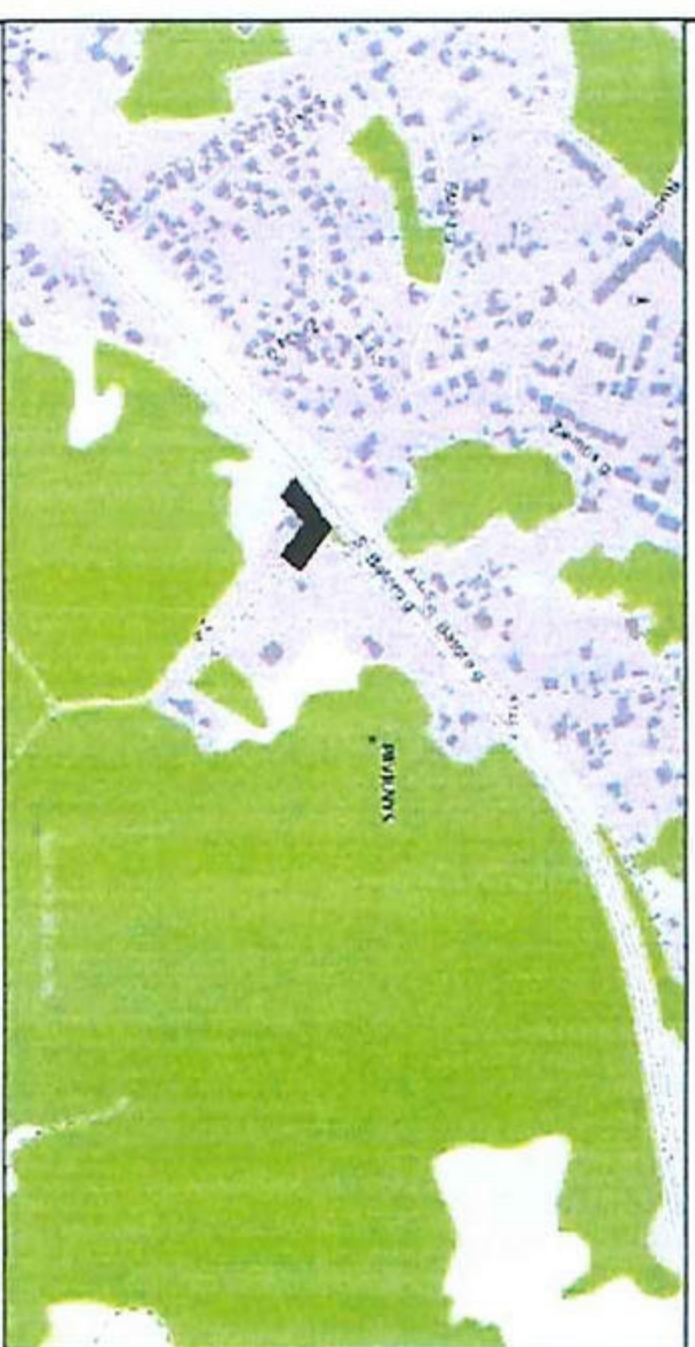

- SUTARTINAI ŽYMĖJIMAI
Sklypo riba
EI kabelis 0,4kV
EI kabelis 10kV
Esamas vidutinio sl. dujotekis
Vandentiekis
Telefono kabelis
Buitinės nuotekos
Buitinis nuotekos
Buitinis nuotekos
Pavedas nuo keičiamos NDSRĮ

- PASTABOS:
1. Projektas parengtas pagal AB "Energojys skirstymo operatorius" prijungimo sąlygas Nr. 11, išduotas 2016-01-14.
2. Trečiųjų šalių interesai nepažeidžiami.
3. Dujotekio šaltinį pagal "Skirstomųjų dujoteklių įrengimo taisyklės" reikalavimus 2016-05-17 Nr. 1-182.
4. Užstatomas su projekto sprendiniais sutinka.

Table with 2 columns: Nr., Duomenys. Lists project details like 'Anketa sur. elektr. tinklai', 'Projektas parengtas pagal AB "Energojys skirstymo operatorius" prijungimo sąlygas Nr. 11, išduotas 2016-01-14'.

Anketa sur. elektr. tinklai.
Projektas parengtas pagal AB "Energojys skirstymo operatorius" prijungimo sąlygas Nr. 11, išduotas 2016-01-14, data 2016-03-29, pagal TS 16-01/713.
Projektuojamas 0,4kV abonentinis kabelis vandenyje

Table with 4 columns: Nr., Pavid. (Pavadinimas), Pavid. (Pavadinimas), Pavid. (Pavadinimas). Lists various utility lines and their specifications.

Table with 4 columns: Nr., Pavid. (Pavadinimas), Pavid. (Pavadinimas), Pavid. (Pavadinimas). Lists various utility lines and their specifications.

geodeziškai apmatuoti sklypų ribos
gėtvų raudonosties linijos

Table with 2 columns: PAVARDE, UAB "GEOFORITA". Lists project details and contact information.

PASTABOS:

- 1. Projektas parengtas vadovaujantis UAB "Vilniaus vandens" 2016-01-07 patvirtintu techniniu sąlygų aprašu.
2. Sklypo ribos girtos girtos - vykdomi valdomieji STR 1.06.01.2016.
3. Sklypo ribos girtos girtos - vykdomi valdomieji STR 1.06.01.2016.
4. Sklypo ribos girtos girtos - vykdomi valdomieji STR 1.06.01.2016.
5. Sklypo ribos girtos girtos - vykdomi valdomieji STR 1.06.01.2016.
6. Vykdomi sklypo ribos girtos girtos - vykdomi valdomieji STR 1.06.01.2016.

Pavilnų ir Verkių regioninių parkų direkcija
Direktoriė
Jolanta Radvilėnienė
2015-06-26 Nr. 30/24

SUDERINTA 2015-03-28
AB "Energojys skirstymo operatorius"
Techninės dokumentacijos
Sąlygos nr. 11/2016-01-14

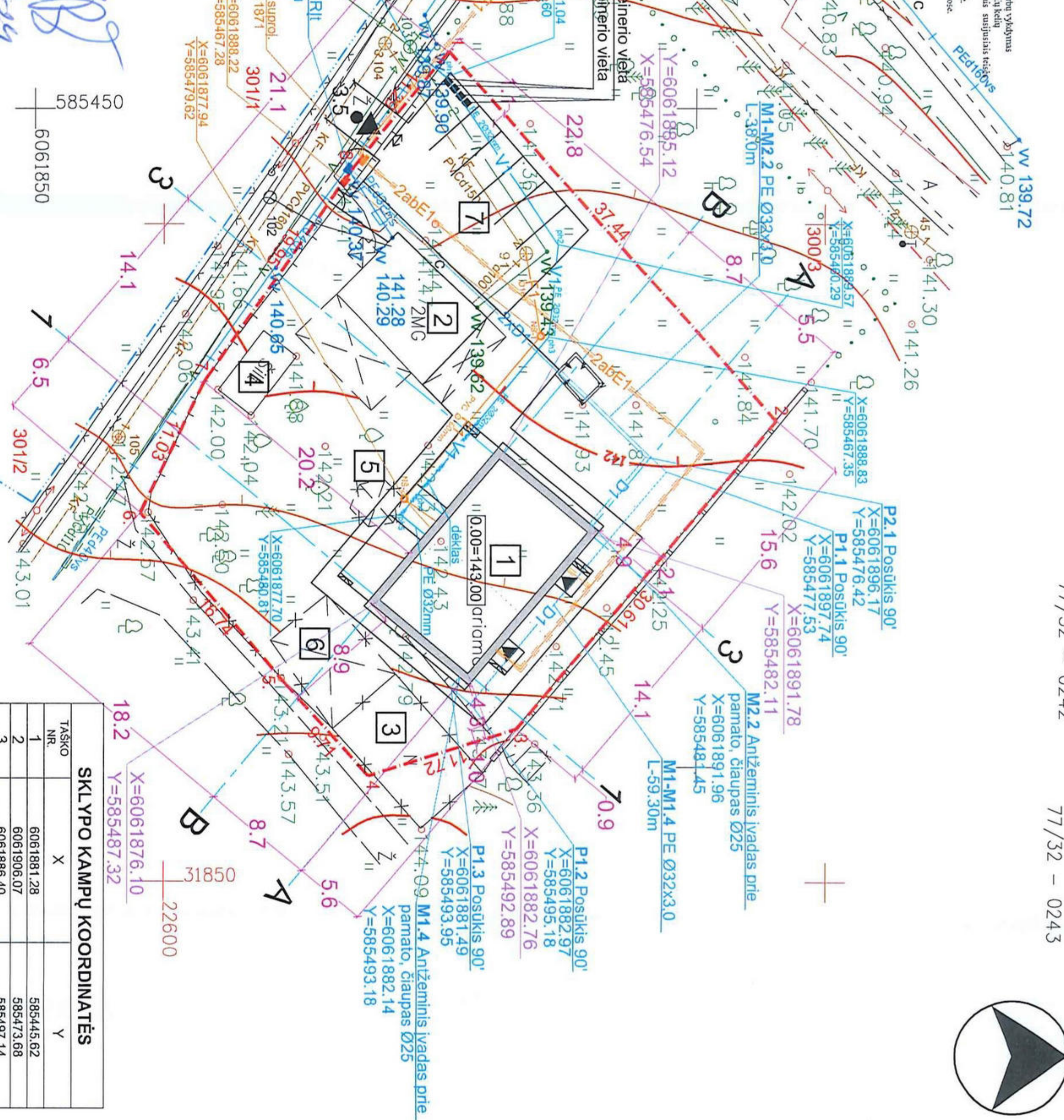
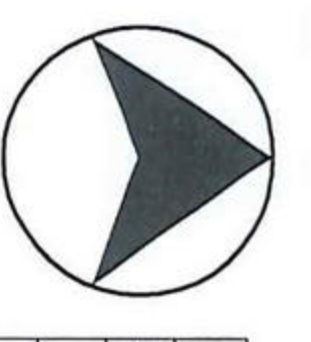

Table with 2 columns: Nr., Koordinatės. Lists coordinates for various points on the site plan.

SUTARTINAI ŽYMĖJIMAI:
EI kabelis 0,4kV
EI kabelis 10kV
Esamas vidutinio sl. dujotekis
Vandentiekis
Telefono kabelis
Buitinės nuotekos
Buitinis nuotekos
Pavedas nuo keičiamos NDSRĮ

TEO LT AB
Techninė projekto ir Priedangos lygių paruošimas
1. Prieš darbų pradžią kabeliai turi būti nuolatiniame režime.
2. Darbus reikės atlikti bendrovės atstovų prižiūrimi ir aktyviai dalyvaujantys žemės valdytojo atstovams.

Table with 2 columns: Nr., Pavid. (Pavadinimas). Lists project details and contact information.



SUTARTINIS ŽYMĖJIMAS

Table with 2 columns: Nr., PAVADINIMAS. Lists project details and contact information.

Table with 2 columns: Nr., PAVADINIMAS. Lists project details and contact information.

Table with 2 columns: Nr., PAVADINIMAS. Lists project details and contact information.

Table with 2 columns: Nr., PAVADINIMAS. Lists project details and contact information.

Table with 2 columns: Nr., PAVADINIMAS. Lists project details and contact information.

Table with 2 columns: Nr., PAVADINIMAS. Lists project details and contact information.

Table with 2 columns: Nr., PAVADINIMAS. Lists project details and contact information.

Sklypo išdėstymo schema

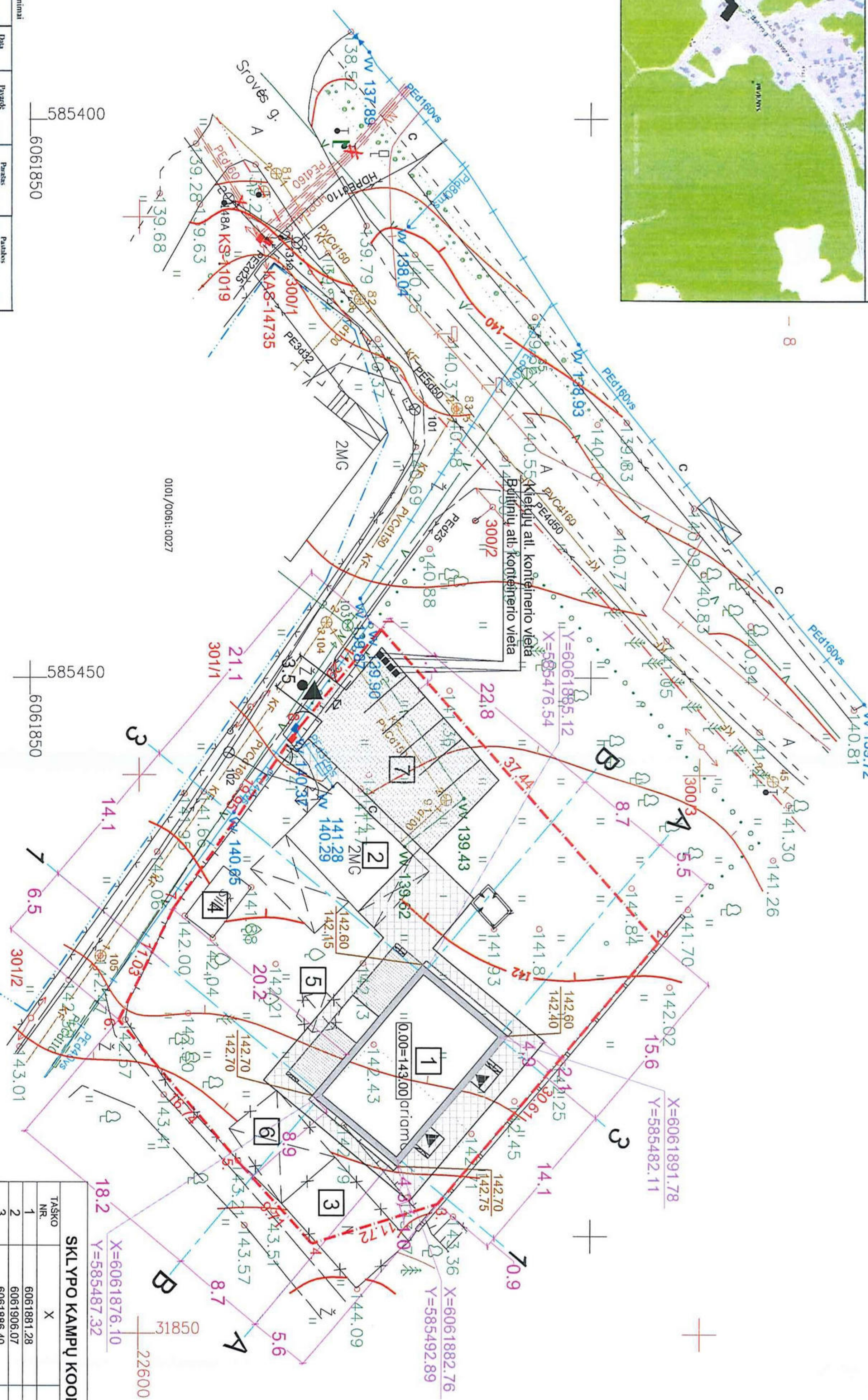
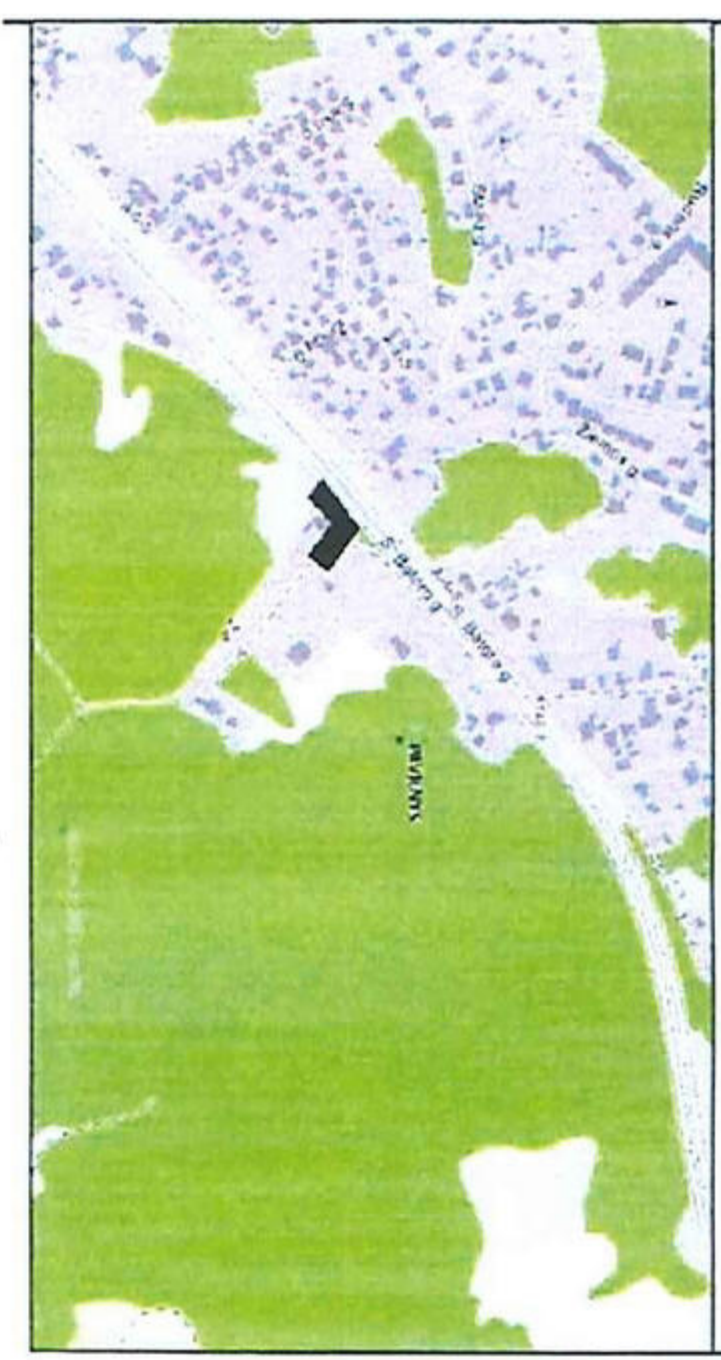

77/32 - 0242

77/32 - 0243



SUTARTINIS ŽYMIJIMAS

ZYMIJIMAS	PAVAZINIMAS
1	PROJ. DUBUTIS GYVENAMASIS NAMAS
2	ESAMOS GYV. NAMAS PROJEKTUOJIMAS I
3	PAGALBINIO UKIO PASTATA ESAMOS UKINIS PASTATAS (DEMONTUOJIMAS)
4	ESAMOS SILTNAMIS
5	ESAMA PAVESINĖ (DEMONTUOJAMA)
6	ESAMA GEMENTŲ AKISTEILE (DEMONTUOJAMA)
7	PROJ. AUTOMOBILIŲ STOVĖJIMO AKISTEILE (6 automobiliams) SKLYPO RIBA
8	DEMONTUOJAMI ESAMI PASTATAI
9	ESAMA TVORA (išsaugoma)
10	DEMONTOUJAMA ESAMA TVORA
11	ISSAUGOMI ESAMI MEDŽIAI
12	KIETA DANGA (BETONO TRINKELĖS)
13	KIETA DANGA (SALGATVIO PL.)
14	TERASA (MEDŽIO LENTŲ DANGA)
15	PAGR. JEJIMAS I NAMĄ
16	VAŽIAVIMAS I SKLYPA (ESAMAS)

TECHNINIAI-EKONOMINIAI RODIKLIAI

SKLYPO PLOTAS	1443 m ²
SKLYPO UŽSTATYMO PLOTAS	267,85 m ²
SKLYPO UŽSTATYMO INTENSIVUMAS	0,20
SKLYPO UŽSTATYMO TANKUMAS	18,60 %
APŽELDINTAS ŽEMĖS PLOTAS	676,00 m ²
AUTOMOBILIŲ STOVĖJIMO VIETŲ SKAIČIUS	6

GVY. NAMO CHARAKTERISTIKA

PASTATO BENDRASIS PLOTAS	207,92 m ²
PASTATO GYVENAMASIS PLOTAS	162,44 m ²
PASTATO NAUDINGASIS PLOTAS	207,92 m ²
PASTATO TŪRIS	1026,0 m ³
AUKŠTINGUMAS	1 aukštas
PASTATO AUKŠTIS	8,56 m
BLŪŲ SKAIČIUS	2
PAMATAI	GRB
SIENOS	Plytublokelių mūras
STOGAS	Medžio konstrukcija
PERDANGA	GRB
ATSP. UGNIAI LAIPSNIS	III
ENERG. NAUDINGUMO KLASĖ	A
AKUSTINIO KOMFORTO SVL KL.	B

SKLYPO KAMPŲ KOORDINATĖS

TARSO NR	X	Y
1	6061891,28	585445,62
2	6061896,07	585471,68
3	6061896,40	585497,14
4	6061875,23	585500,70
5	6061868,76	585493,46
6	6061857,96	585480,67
7	6061862,78	585470,75
8	6061874,11	585454,34

PAGALBINIO UKIO PASTATO CHARAKTERISTIKA

PASTATO BENDRASIS PLOTAS	75,72 m ²
PASTATO PAGRINDINIS PLOTAS	75,26 m ²
PASTATO PAGALBINIS PLOTAS	0,00 m ²
PASTATO TŪRIS	262,0 m ³
AUKŠTINGUMAS	1 aukštas
PASTATO AUKŠTIS	5,70 m
PAMATAI	G/B (esami)
SIENOS	Murastogastal. (esami)
STOGAS	Medžio konstrukcija
PERDANGA	Medžio konstr. (esama)
ATSP. UGNIAI LAIPSNIS	III (esamas)

Pavilnų ir Verkių
gigijonių parkų direkcija
Direktore
Vilnia Radžimienė
2014-06-26 Nr. 24

G.R.A.P.A.

TEL: 8571 26178, info@grapa.lt, www.grapa.lt

PROJEKTAS
DUBUČIO GYVENAMOJO NAMO SROVĖS G. 26A, VILNIAUS M., STATYBOS
PROJEKTAS ESAMO GYVENAMOJO NAMO (UN. NR. 1094-0360-6013) PASKIRTIES
KEITIMAS I PAGALBINI UKIO PASTATĄ.

DANGŲ IR AUKŠČIŲ PLANAS M 1:500

0532-01-PP-SP-02
MSTELIS
1:500

ATTESTATO NR.	PAREIGOS	VARDAS, PAVARDE	PARAŠAS	BREŽINYS
MG 002330	PV	R. Gaļevskis	Romas Gaļevskis	
32381	PDV	A. Bareikis	Parasas	
STATYTOJAS	STANISLAV JUKEVIČ	STADILA	PP	ARCHITEKTURINĖ
				02
				34

geodeziškai apmatuoti sklypų ribos
gatvių raudonomosios linijos

EA Nr.	Įrašymo pradžios metai	Data	Pavardė	Pasirašas
1	AB TEO LT	2014.01.14	Andrius Štikonas	
2	UAB Vilniaus esamasis	2014.01.14	Andrius Štikonas	
3	UAB VIGALIT	2014.01.14	Andrius Štikonas	
4	AB Energijos skaitymo operavimo	2014.01.14	Andrius Štikonas	
5	UAB VVF	2014.01.14	Andrius Štikonas	
6	AB Tager	2014.01.14	Andrius Štikonas	
7	UAB Statada	2014.01.14	Andrius Štikonas	
8	Vilniaus miesto savivaldybės Miesto planavimo departamento Žemės dokumentų skyriaus	2014.01.14	Andrius Štikonas	

EA Nr.	Įrašymo pradžios metai	Data	Pavardė	Pasirašas
1	AB TEO LT	2014.01.14	Andrius Štikonas	
2	UAB Vilniaus esamasis	2014.01.14	Andrius Štikonas	
3	UAB VIGALIT	2014.01.14	Andrius Štikonas	
4	AB Energijos skaitymo operavimo	2014.01.14	Andrius Štikonas	
5	UAB VVF	2014.01.14	Andrius Štikonas	
6	AB Tager	2014.01.14	Andrius Štikonas	
7	UAB Statada	2014.01.14	Andrius Štikonas	
8	Vilniaus miesto savivaldybės Miesto planavimo departamento Žemės dokumentų skyriaus	2014.01.14	Andrius Štikonas	

Koordinatinių sistemų IKS-94
Aukščųjų sistemų LAS07

PAKEIKTOS	PAVARDĖ	PARAŠAS
Geodezininkas	Andrius Štikonas	
Kval. pat. Nr. IKS-1124		



Brežinys	Inžinerinis topografinis planas M 1:500
Objekto Nr.	Mano čia
Objekto Nr.	M 1:500
Data	2016-02

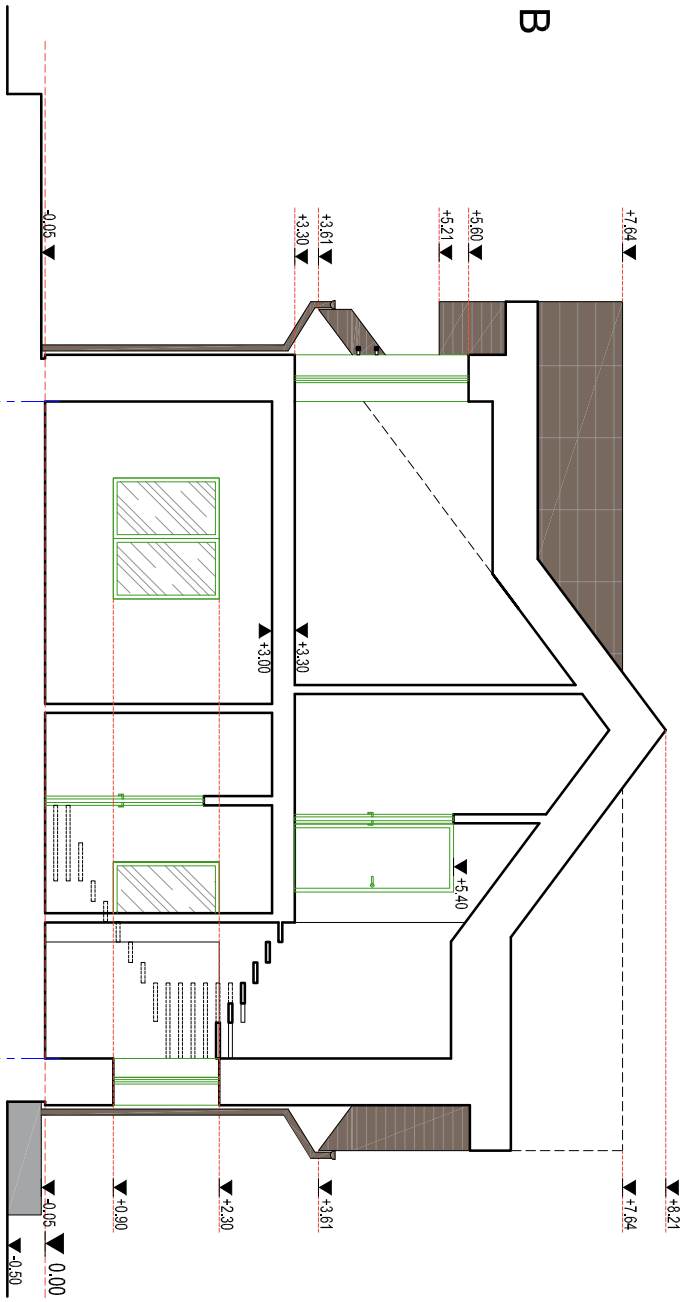
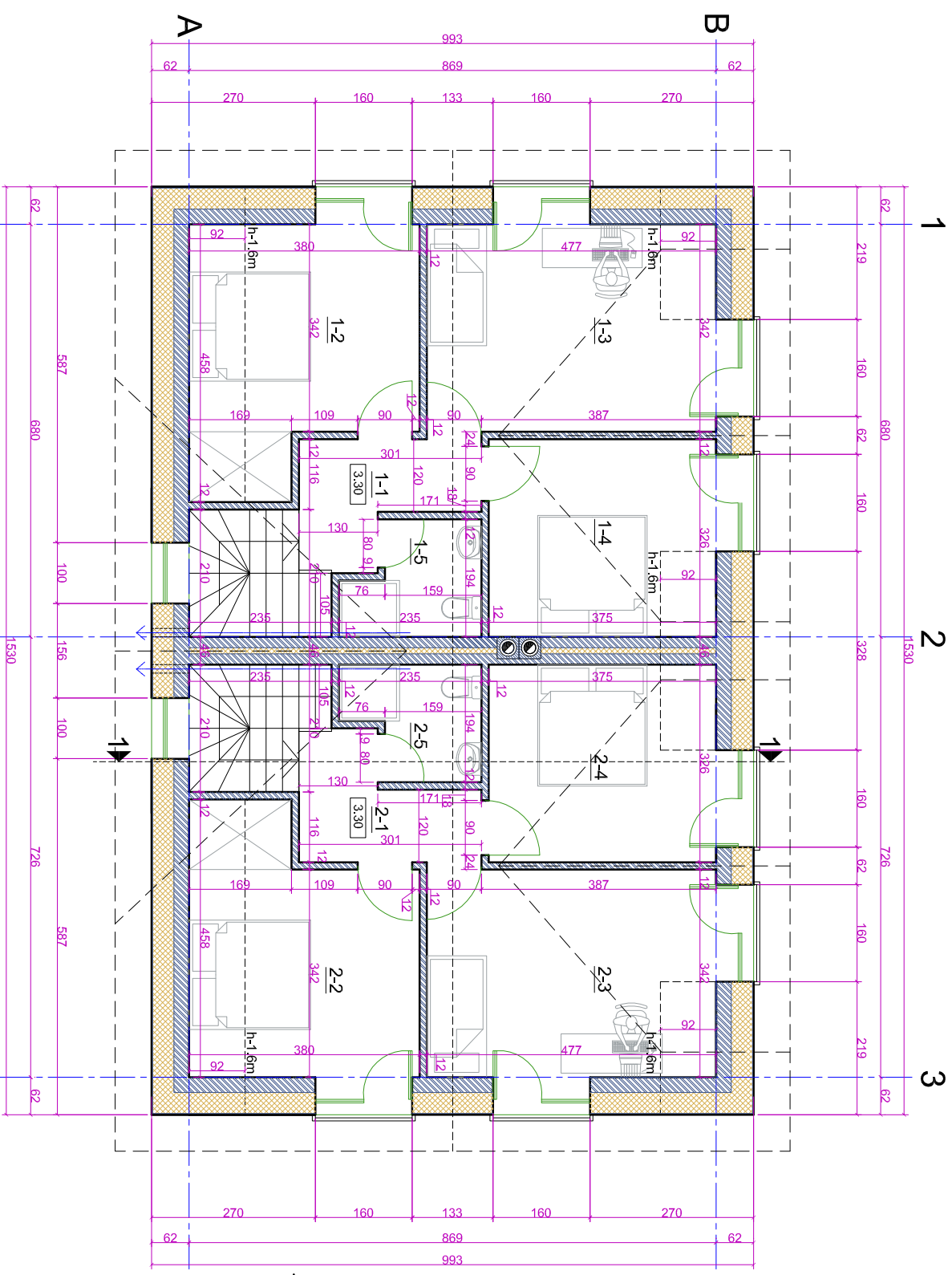

BUTO NR. 1 MANSARDOS PATALPŲ EKSPLIKACIJA (m ²)	BUTO NR. 2 MANSARDOS PATALPŲ EKSPLIKACIJA (m ²)
1-1 KORIDORIUS 4.92	2-1 KORIDORIUS 4.92
1-2 KAMBARYS 11.24	2-2 KAMBARYS 11.24
1-3 KAMBARYS 15.95	2-3 KAMBARYS 15.95
1-4 KAMBARYS 11.42	2-4 KAMBARYS 11.42
1-5 SAN. MAZGAS 3.79	2-5 SAN. MAZGAS 3.79

SUTARTINIS ŽYMĖJIMAS

MEDŽIAGA	ŽYMĖJIMAS
SIL. BLOKELIŲ / PLYTŲ MŪRAS	
PROJ. ŠILUMOS IZOLIACIJA	
APPDAILA	
Dekor. tinko apdaila 2 (pilikai ruda sp.)	
Stogo danga- skarda (t. ruda spalva)	
Medžio lentų apdaila (t. ruda spalva)	
Stiklas	

PASTABA:

- NULINĖ ALTIITUDE SKAČIUOJAMA NUO PIRMO AUKŠTO GRINDŲ DANGOS LYGIO.
- KIŠTATYBOS DARBU PRADŽIOS PRIVALOMA PARENGTI DARBU PROJEKTA (DP), KLASĖS REKALAVIMUS.
- PASTATYBOS T.B. PASTATYMAS TARP. KAD UZTIKRINTŲ PASTATŲ V. ENERGETINIO NAUDINGUMO ŽEMIO DOKUMENTAIS: SCHERER, AR ANALOGIŠKOS SISTEMOS. PRIE ŽIDINIO T.B. NEDEGIOS KONSTRUKCIJOS GRINDŲ.
- PASTATO VEDINIMAS NUJAUJIMAS PARENGTAM REKUPERATORIUSIENOSI SIENOSE (t. lums* ar analogiško tipo).
- VEDINIMAS PARENGTAS TIK PARENGTOS VEDINIMO PROJEKTA, KURIS PRIVALO UZTIKRINTI PASTATŲ V. ENERGETINIO NAUDINGUMO KLASĖS REKALAVIMUS.
- PASTATYMAS T.B. PASTATYMAS TARP. KAD UZTIKRINTŲ V. AKUSTINIO KOMFORTO SĄLYGŲ KLASĖ.

LANGO TVIRTINIMO SIENOE MAZGAS

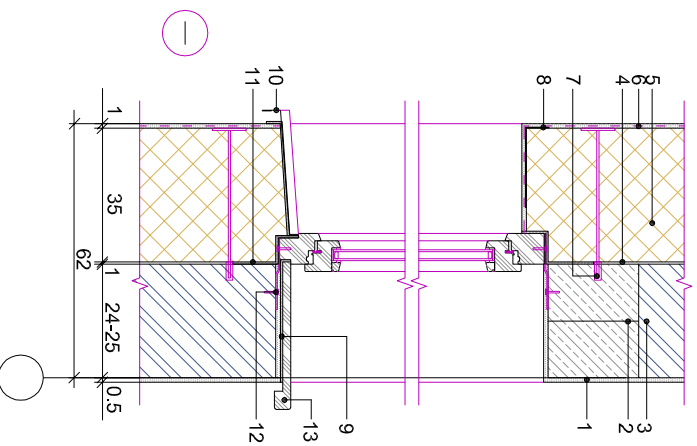

- Vidaus apdaila - tinkas, d-10mm
- Sil. blokelių / plytų mūras, d=240-250mm
- Klijų sluoksnis, d-10mm
- Silumos iz., d=350mm
- Išorės apdaila - išorinis sudėtinis tinkuojamos sistemos sluoksnis, d-5mm
- Tvirtinimo elementas
- Kampo detalė su armavimo tinkeliu
- Hidroizolacija
- Išorinė palangė
- Perimetrinė sandarinimo juosta
- Langų tvirtinimo elementas
- Vidinė palangė

SIENOS MAZGAS

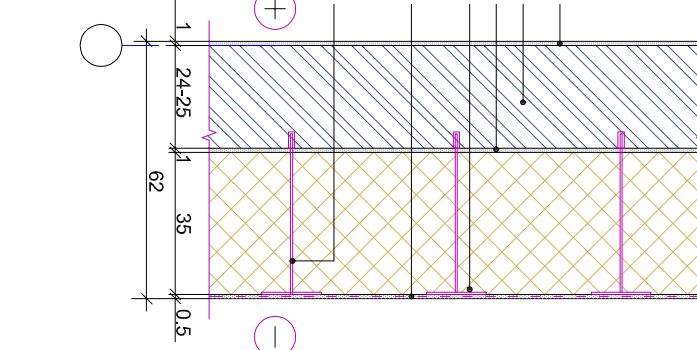

- Vidaus apdaila - tinkas, d=100mm
- Sil. blokelių / plytų mūras, d=240-250mm
- Silumos iz., d=100mm

SIENOS TARP BUTŲ MAZGAS

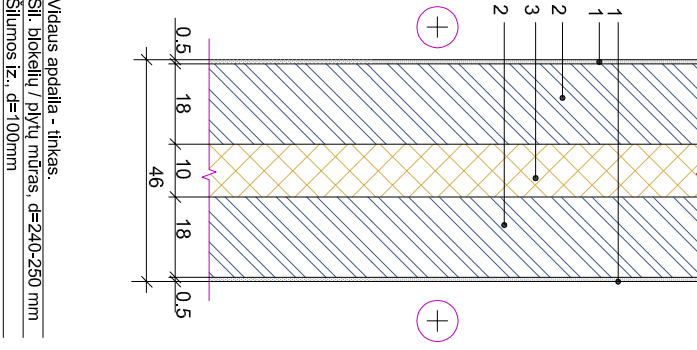

- Vidaus apdaila - tinkas, d=100mm
- Sil. blokelių / plytų mūras, d=240-250mm
- Silumos iz., d=100mm

G.R.A.P.A.
 TEL.: 8671 261 798, INFO@GRAPA.LT, WWW.GRAPA.LT

ATESTATO NR. MG 002330	PAREIČIOS PV	VARDAS, PAVARDE R. Gaļevskis	PARAŠAS
STATYTOJAS STANISLAV JUKEVIČ	STATYMO SIFRAS PP	STADIJA	DAIS ARCHITEKTURINĖ

MANSARDOS PLANAS, PĖJŲS 1-1 M 1:100
 0532-01-PP-SA-02

PROJEKTAS DĖVIJUCIO GYVENAMOJO NAMO SROVĖS G. 26A, VILNIAUS M. STATYBOS PROJEKTAS, ESAMO GYVENAMOJO NAMO (UN. NR. 1094-0360-6013) PASKIRTIES KERTIMAS Į PAGALBINĮ DIKO PASTATĄ.

PROJEKTAS BŪDŽIŲS
 BREŽINYS
 BREŽINIO NR. 02
 LAIDA 36

KARNIZO ĮRENGIMO MAZGAS

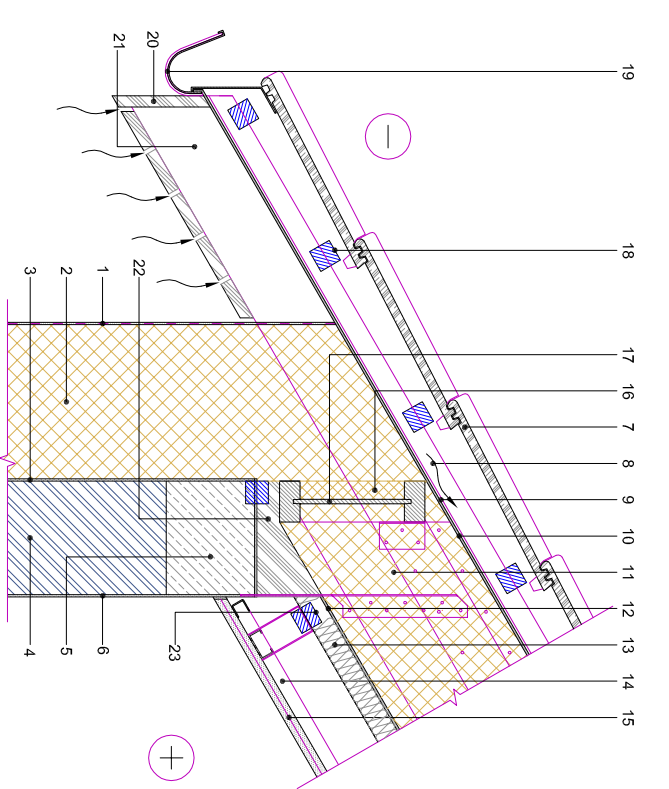

- | | | | |
|----|---|----|--|
| 1 | Išorės apdaila - horizontali sudėtinės tikrojumės sistemos slėksnis, d=10mm | 12 | Orų ir garus izoliuojantis sluoksnis |
| 2 | Slėksnis iz., d=50mm | 13 | Slėksnis iz., d=50mm |
| 3 | Kėlini slėksniai, d=5mm | 14 | Gipso kartono lubų tankinimas d=20mm |
| 4 | Mūris, d= 240-250mm | 15 | Vidusio apdaila - g/l. plėksnis, d=25mm |
| 5 | Monolitinis žvakas | 16 | Patikimasis slėksnis iz., slėksnis, d=30mm |
| 6 | Vidusio apdaila - tinkas, d= 5mm | 17 | Kompozicinė gegnė, d=350mm |
| 7 | Stogo danga | 18 | Gėbėstas, d=50mm |
| 8 | Vėdinamas oro tarpas / Išlygintas grebėstas, d=20mm | 19 | Latakas |
| 9 | Latpis | 20 | Išorės apdaila - lentų apdaila d=20mm |
| 10 | Hydroizoliacija ir apsauga nuo vėjo (diferenzinė plevelė) | 21 | Prigėgnė |
| 11 | Slėksnis iz., d=350mm | 22 | Mūdikas |
| | | 23 | Tasas, d=50mm |

STOGO (TIES KAMINU) MAZGAS

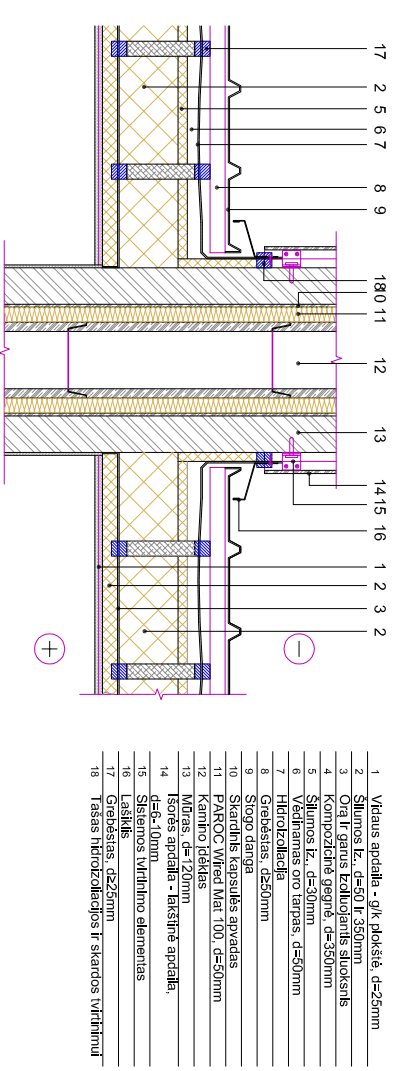

- | | | | |
|---|---|----|---|
| 1 | Vidusio apdaila - g/l. plėksnis, d=25mm | 10 | Šarūnėlis kapsulės apvadas |
| 2 | Slėksnis iz., d=50 l. 350mm | 11 | PAROC Wreath Mat 100, d=50mm |
| 3 | Orų ir garus izoliuojantis sluoksnis | 12 | Kamino plėksnis |
| 4 | Kompozicinė gegnė, d=350mm | 13 | Mūras, d=120mm |
| 5 | Slėksnis iz., d=30mm | 14 | Išorės apdaila - lankstinė apdaila, d=6-10mm |
| 6 | Slėksnis iz., oro tarpas, d=50mm | 15 | Sistemos tvirtinimo elementas |
| 7 | Hydroizoliacija | 16 | Slėksnis iz., d=25mm |
| 8 | Grebėstas, d=50mm | 17 | Slėksnis iz., d=25mm |
| 9 | Stogo danga | 18 | Tasas hidroizoliacijos ir skardos tvirtinimui |

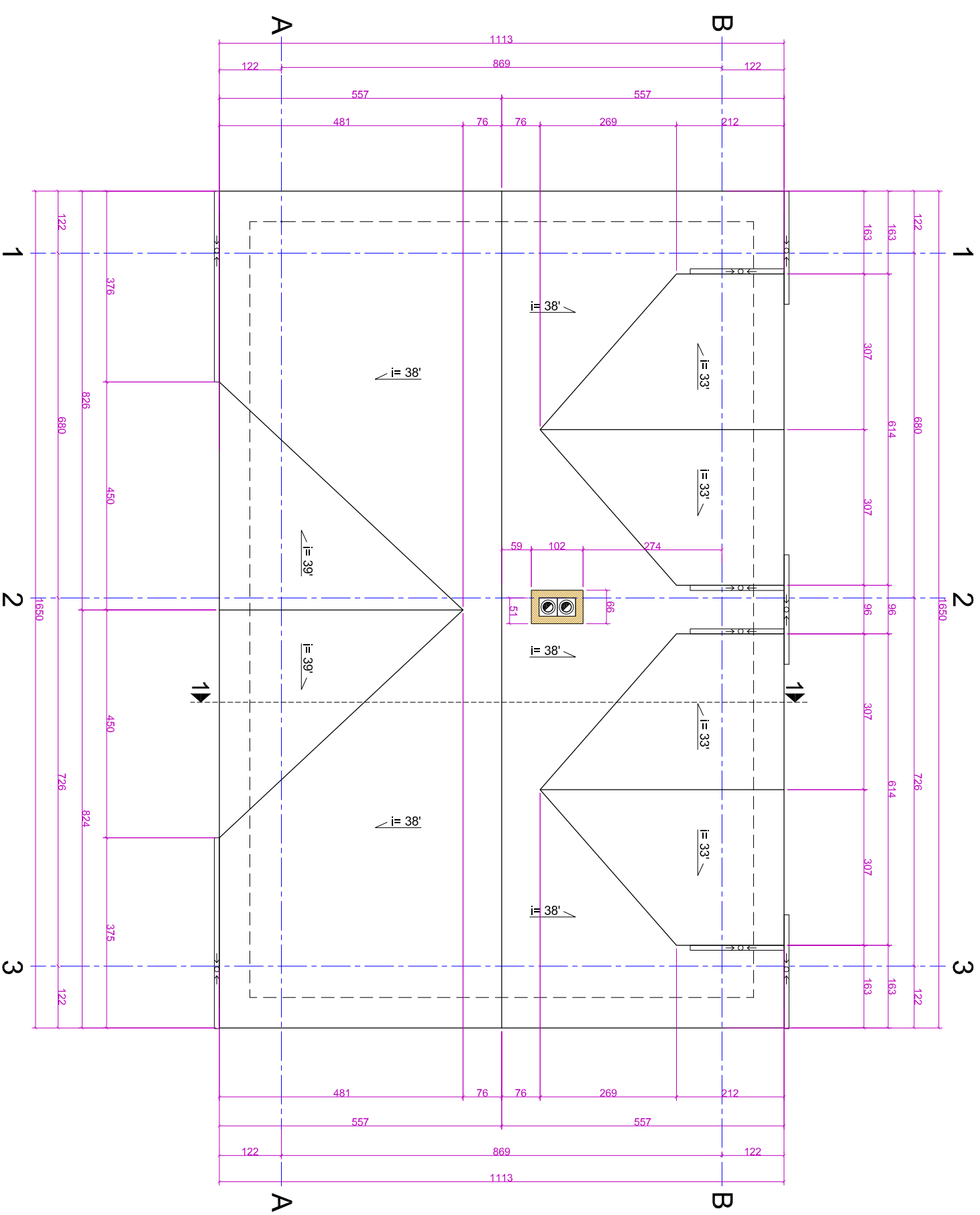



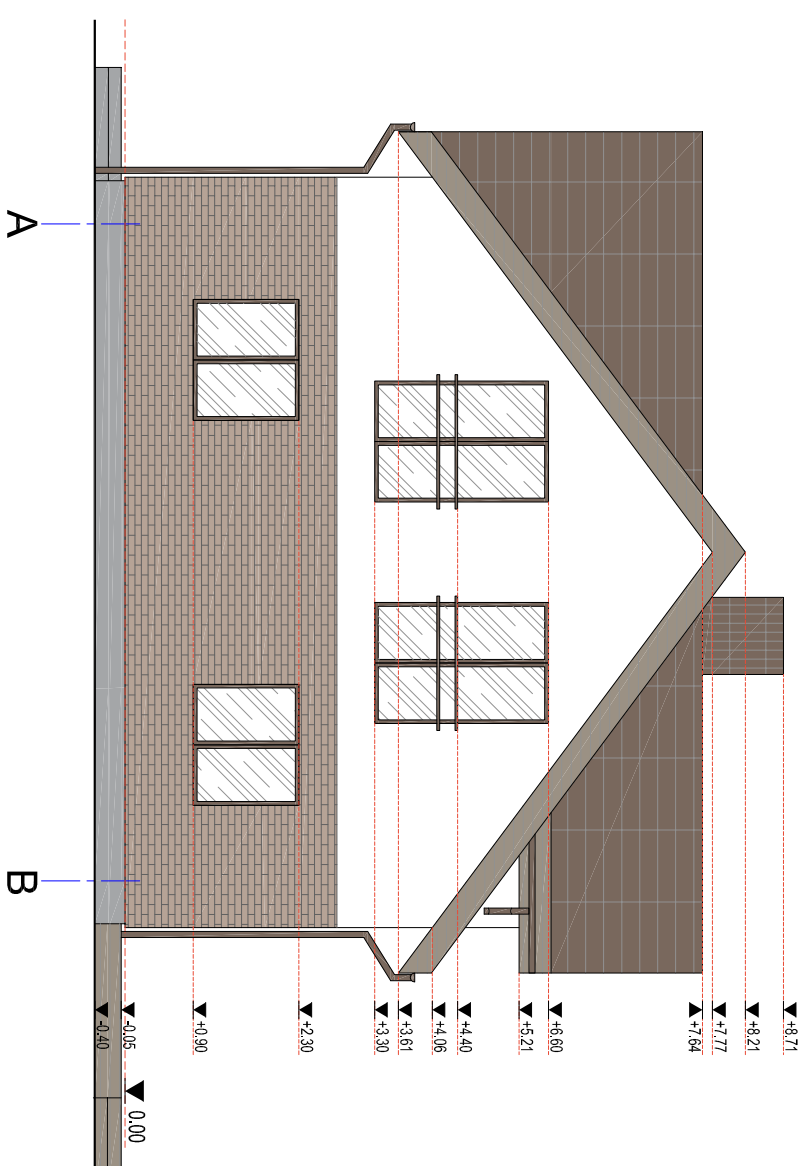
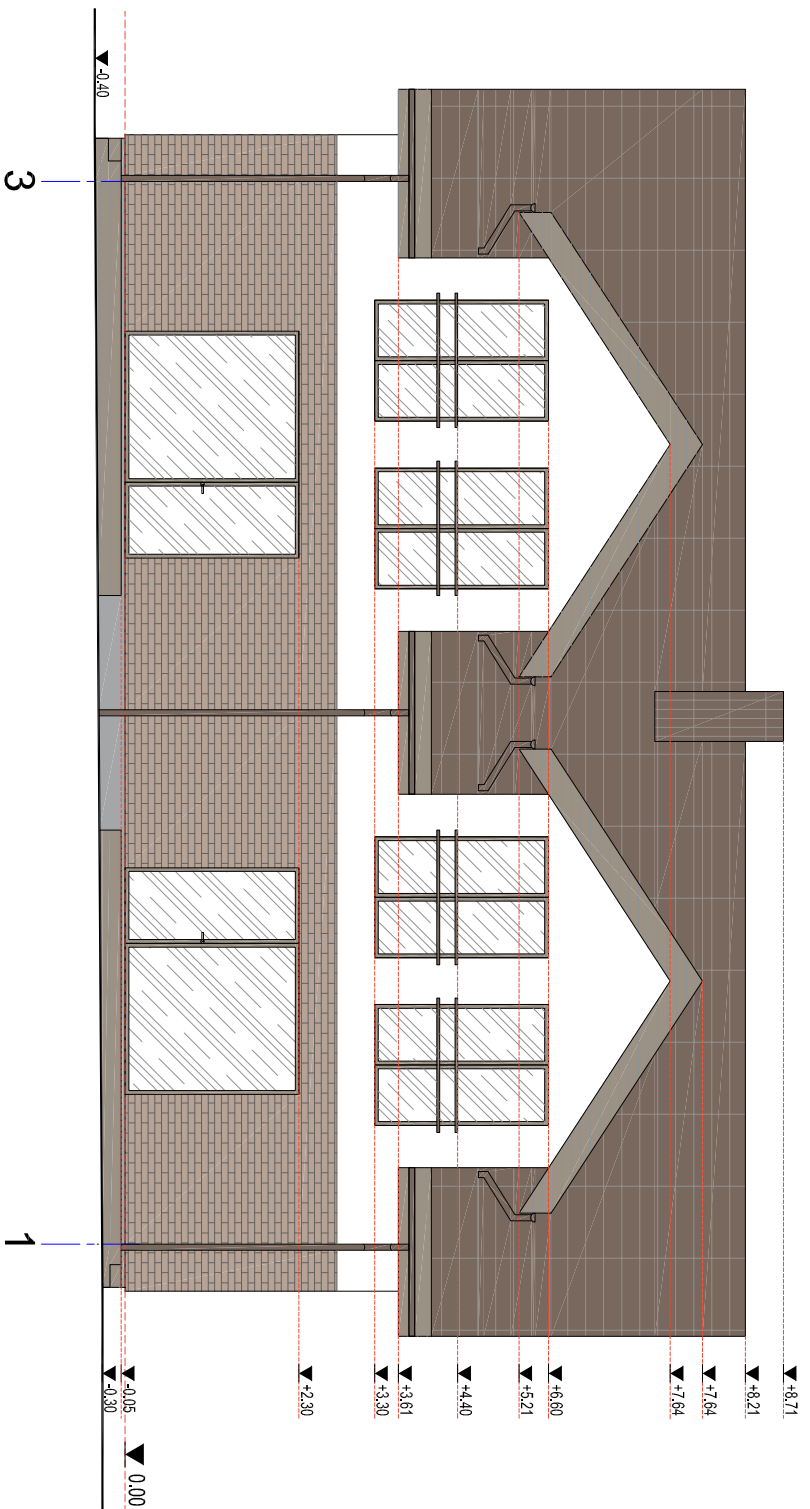
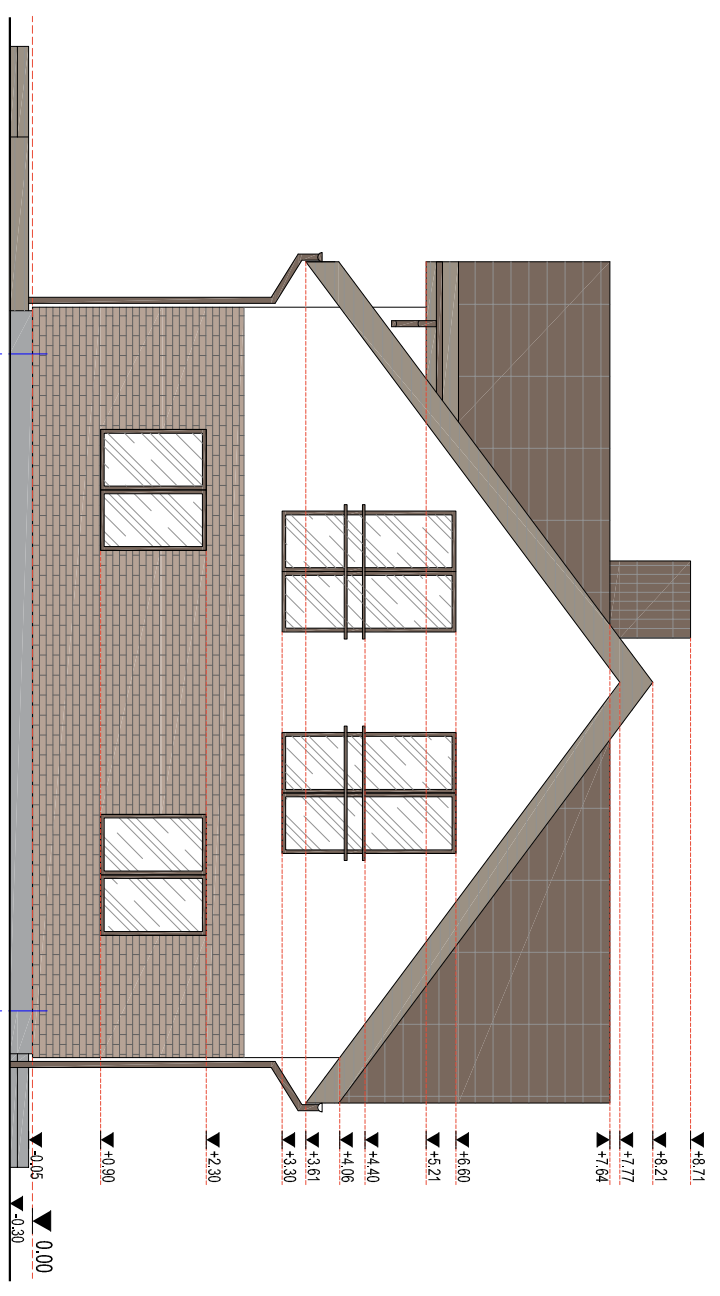
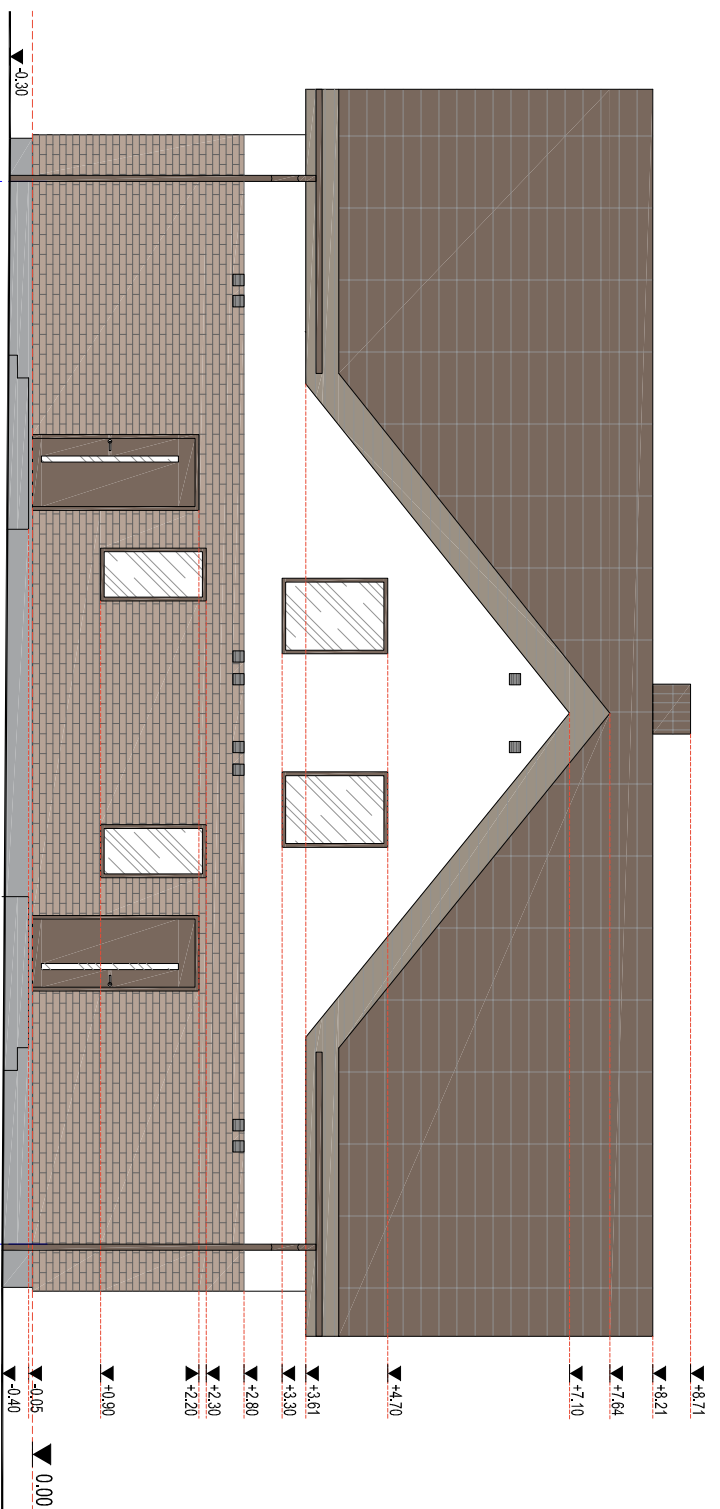

G.R.A.P.A. TEL.: 8671 261 978, INFO@GRAPA.LT, WWW.GRAPA.LT		PROJEKTAS	
		DVBŪCIO GYVENAMOJO NAMO SROVĖS G. 26A, VILNIUS M., STATYBOS	
ATESTATO NR. MG 002330 STATYTOJAS STANISLAV JUKEVIČ		BREŽINYS STOGO PLANAS M 1:100 0532-01-PP-SA-03	
PANEIČIOS VARGAS PAVARČE R. Gajevskis		PARŠAKAS HOMAS GAJEVSKIS	
STATYTOJAS		BREŽINIO NR.	
STATYMO ŠIFRAS		DAIS	
PP		ARCHITEKTŪRINĖ	
		03	
		37	



PASTABA:

1. NULINĖ AL'TITUDE SKAČIUOJAMA NUO PIRMO AUKŠTO GRINDŲ DANGOS LYGIO.
2. MATĖMENYS NURODYTI MILIMETRAIS (mm), AL'TITUDES METRAIS (m), MATĖMENIS TIKRINTI VITROJE IR DEFINuoti SU PROJ. ARCHITEKTU.
3. IKI STATYBOS DARBŲ PRADŽIOS PRIVALOMA PARENGTI DARBO PROJEKTĄ (DP).
4. PASTATAS T.B. PASTATYTAS TAIP KAD UŽTIKRINTŲ "A" ENERGETINIO NAUDINGUMO KLASĖS PASTATAMS KELIAMUS REIKALAVIMUS.
5. NEDEGIOS KONSTRUKCIJOS GRINDYS, ŽIDINIO DŪMTRAUKIS-, SCHEDELĖ AR ANALOGIŠKOS SISTEMOS. PRIE ŽIDINIO T.B. FASADŲ/APDALOS MEDŽIAGŲ SPALVAS IR TIPĄ, PAPILDOMAI TIKSLINTI SU PROJ. ARCHITEKTU STATYBOS METU.

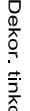
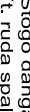
APDALOS MEDŽIAGŲ SPECIFIKACIJA

	Dekor. tinko apdaila 1 (balta sp.)		Stogo danga- prof. skarda (čerplių tm.) (t. ruda spalva)
	Dekor. tinko apdaila 2 (pilka ruda sp.)		Medžio lentų apdaila (t. ruda spalva)
	Klinkerio plytelių apdaila (t. ruda sp.)		Stiklas

<p>G.R.A.P.A. <small>TEL.: 8671 261798, INFO@GRAPA.LT, WWW.GRAVALT.LT</small></p>		<p>PROJEKTAS DARBŲ VYKDYMO LAIKO SROVĖS G. 26A, VILNIUS M. STATYBOS PROJEKTAS. ESAMO GYVENAMOJO NAMO (UN. NR. 1094-4360-6013) PASKIRTIES KETIMAS PAGALBINIŲ DUKŲ PASTATAI.</p>	
<p>ATESTATO NR. MG 002330</p>	<p>PAREIČIOS PV</p>	<p>VARDAI, PAVARDE R. Gailevskis</p>	<p>PARŠKAS HORTAS GAILEVSKIS</p>
<p>STATYTOJAS STANISLAV JUKEVIČ</p>	<p>STATINIO SIFRAS PP</p>	<p>STADIJA DALIS</p>	<p>ARCHITEKTŪRINĖ 04</p>
<p>Govėnmamsis namas FASADAI M 1:100 0532-01-PP-SA-04</p>		<p>BREŽINYS 04</p>	<p>MAŠTELIS 1:100 LAIDA 38</p>

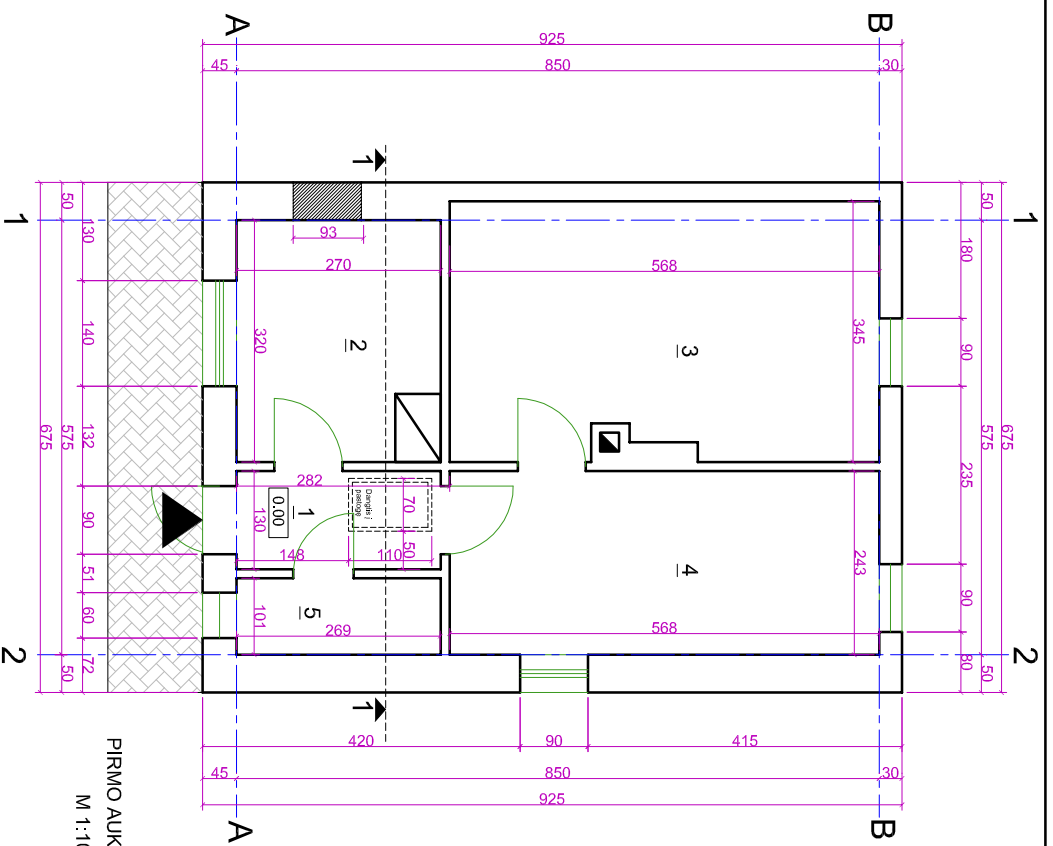

PIRMO AUKŠTO PLANAS
M 1:100

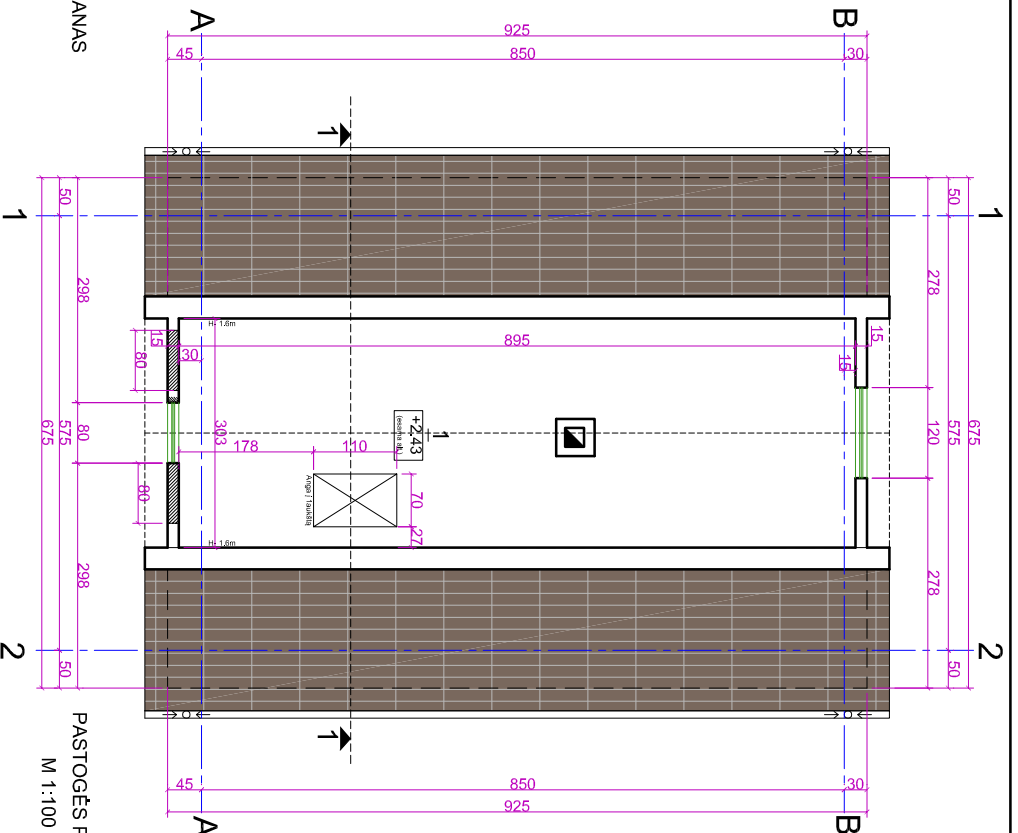

PASTOGĖS PLANAS
M 1:100

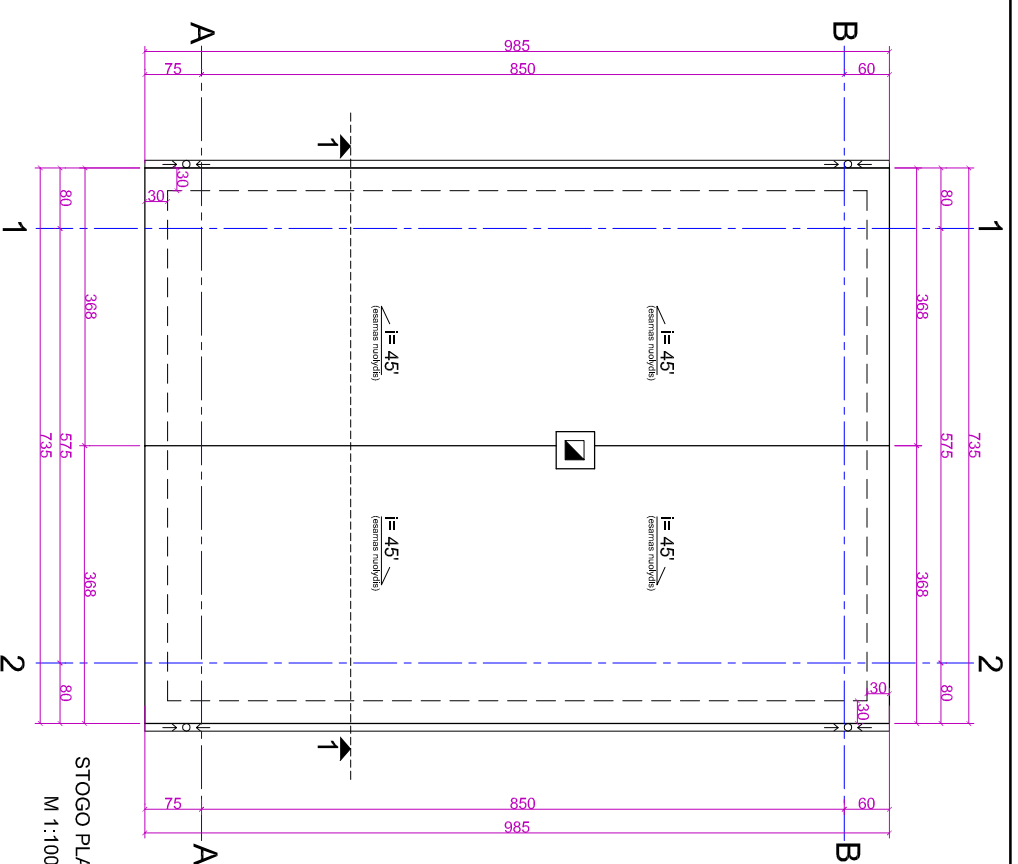

STOGO PLANAS
M 1:100

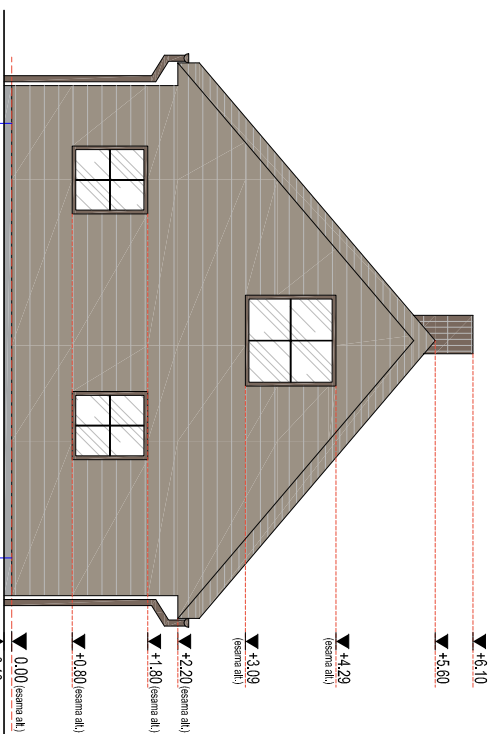

FASADŲ AŠYSE 2-1 M 1:100

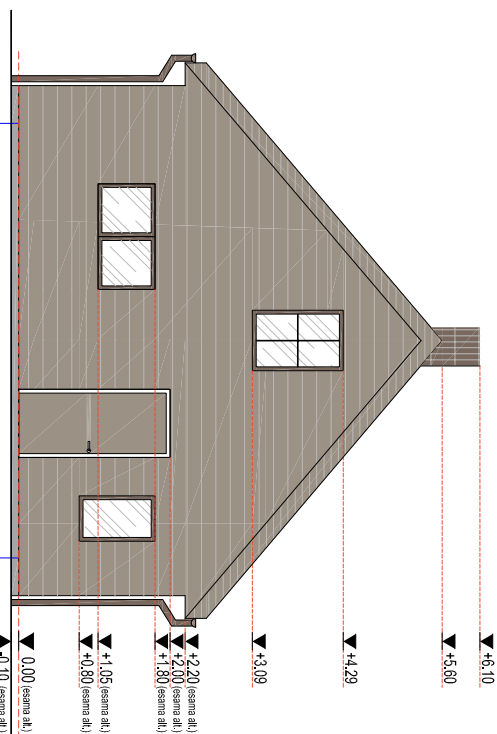

FASADŲ AŠYSE 1-2 M 1:100

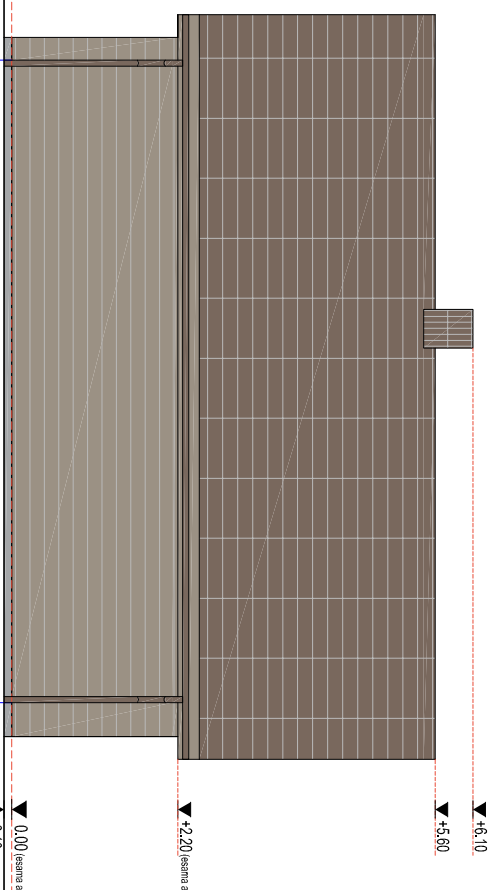

FASADŲ AŠYSE B-A M 1:100

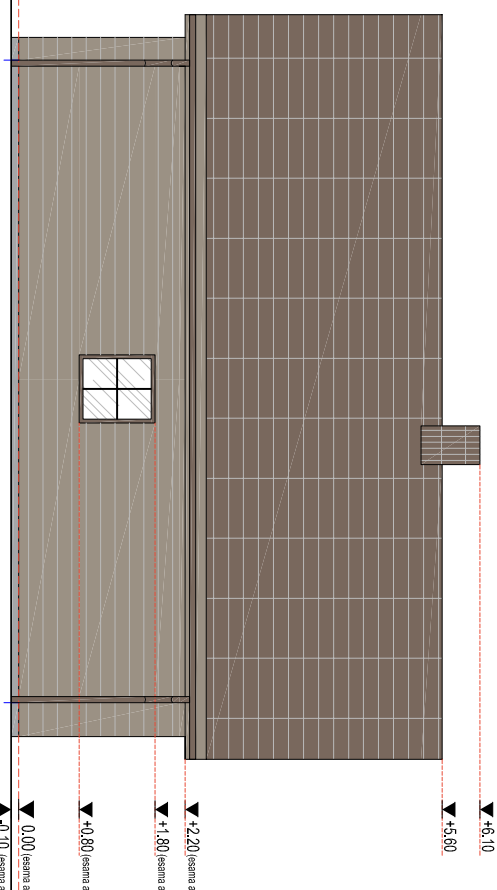

FASADŲ AŠYSE A-B M 1:100

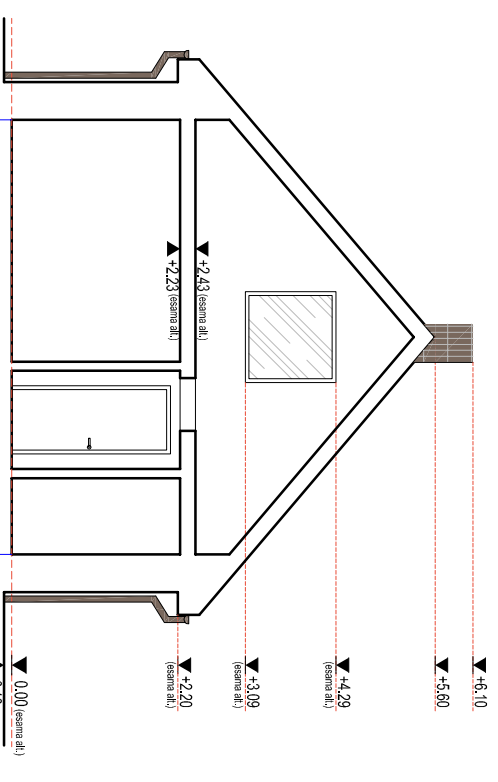

PIRMO AUKŠTO PATALPŲ EKSPLOIKACIJA (m²)

1 KORIDORIUS 3.51

2 PIRTIS 8.10

3 SANDELIUS 19.10

4 PAGALBINĖ PATALPA 13.80

5 SANDELIUKAS 2.73

PASTOGĖS PATALPŲ EKSPLOIKACIJA (m²)

1 PASTOGĖ 26.86

SUTARTINIS ŽYMĖJIMAS

	Esamos atlievos
	Užtalsomos angos
	Dekor. tinko apdaila (galkai ruda sp.)
	Stogo dangas- prof. skardas (čerpių im.) (t. ruda spalva)
	Medžio lentų apdaila (t. ruda spalva)
	Silikas

PASTABA:

1. NULINĖ ALTIUDĖ-ESAMA
2. AŠYS 1, 2, A, B-ESAMOS

STANISLAV JUKEVIČ

G.R.A.P.A.
TEL.: 8671 261 798. INFO@GRAPAL.LT WWW.GRAPAL.LT

PROJEKTAS: PIRMO AUKŠTO, PASTOGĖS, STOGO PLANAI, FASADŲ, PŪJUVIS 1-1 M 1:100

PROJEKTAS: DIVIŲ GYVENAMOJO NAMŲ SROVĖS G. 26A, VILNIAUS M. STATYBOS PROJEKTAS. ESAMO GYVENAMOJO NAMO (UN. NR. 1094-0360-6013) PASKIRTIES KERTIMAS | PAGALBINIŲ ŪKIO PASTATŲ A.

STYTIKAS: STANISLAV JUKEVIČ

STATYTOJAS: PIRMO AUKŠTO, PASTOGĖS, STOGO PLANAI, FASADŲ, PŪJUVIS 1-1 M 1:100

STADIAI: PP

ARCHITEKTURINĖ

BŪDŽIŲ NR: 05

LAIKA: 39

MAŠTELIS: 1:100

PARAŠAS: HOMAS ČELIŪVSKIS

VARDAS, PAVARDE: R. Gaļevskis

PAREIČIOS: MG 002330

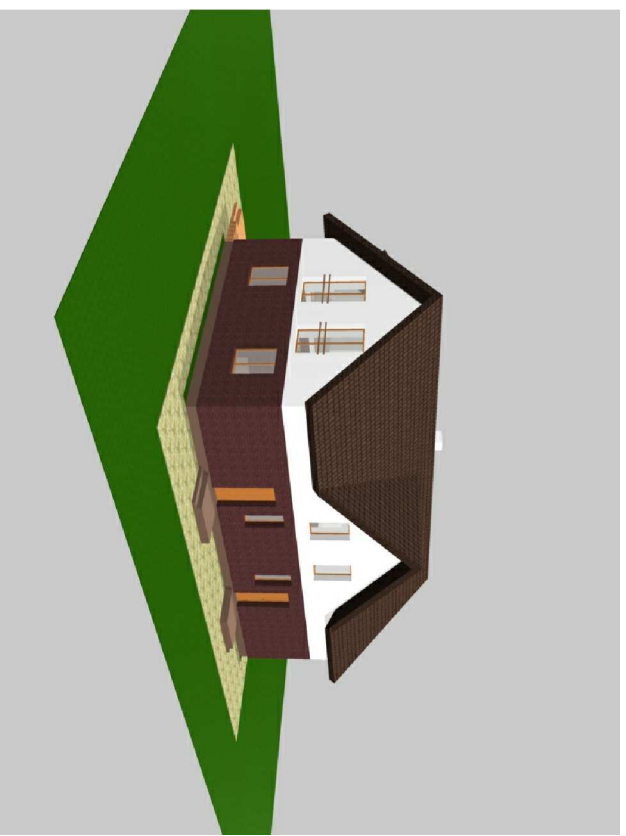
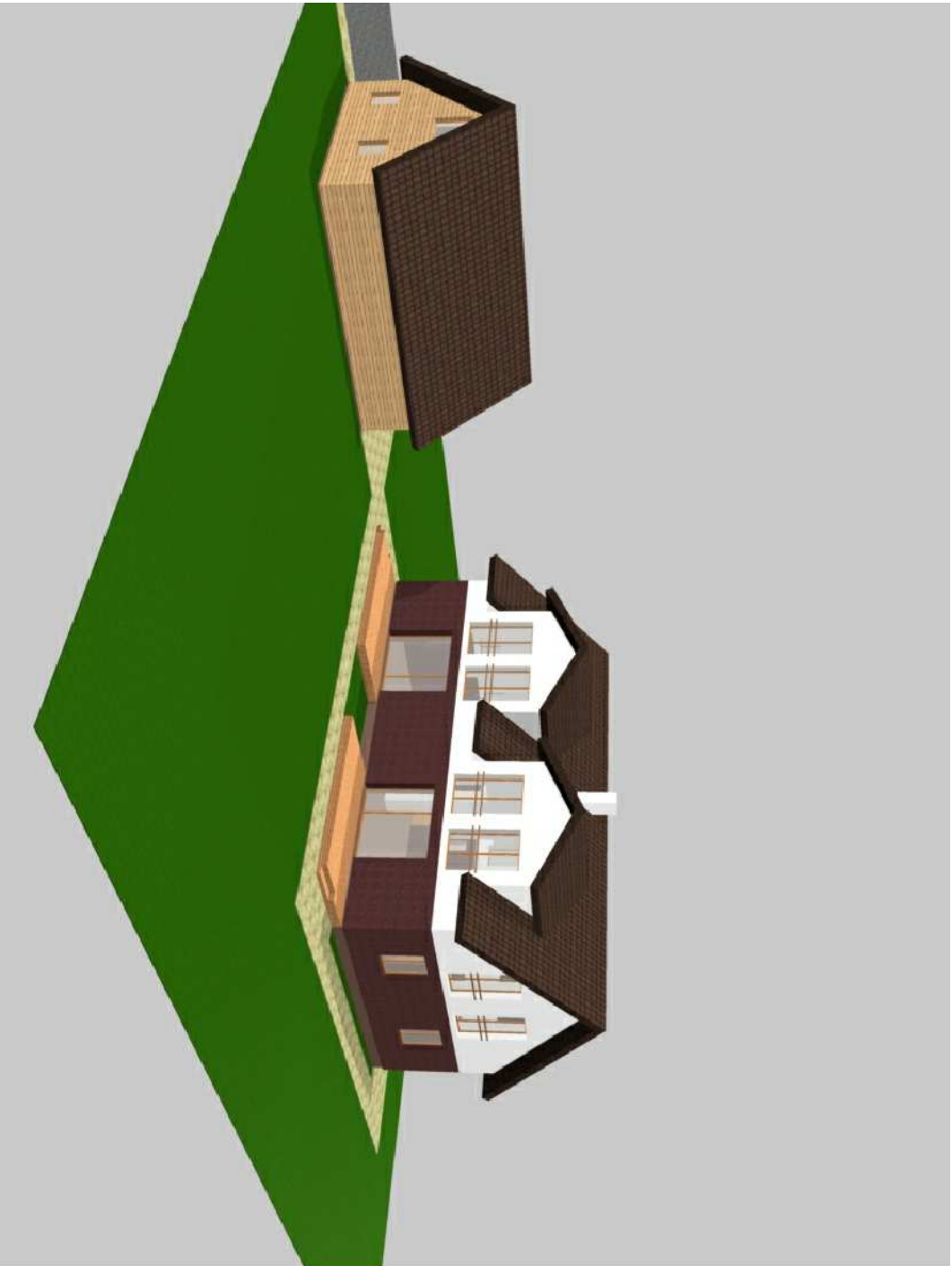
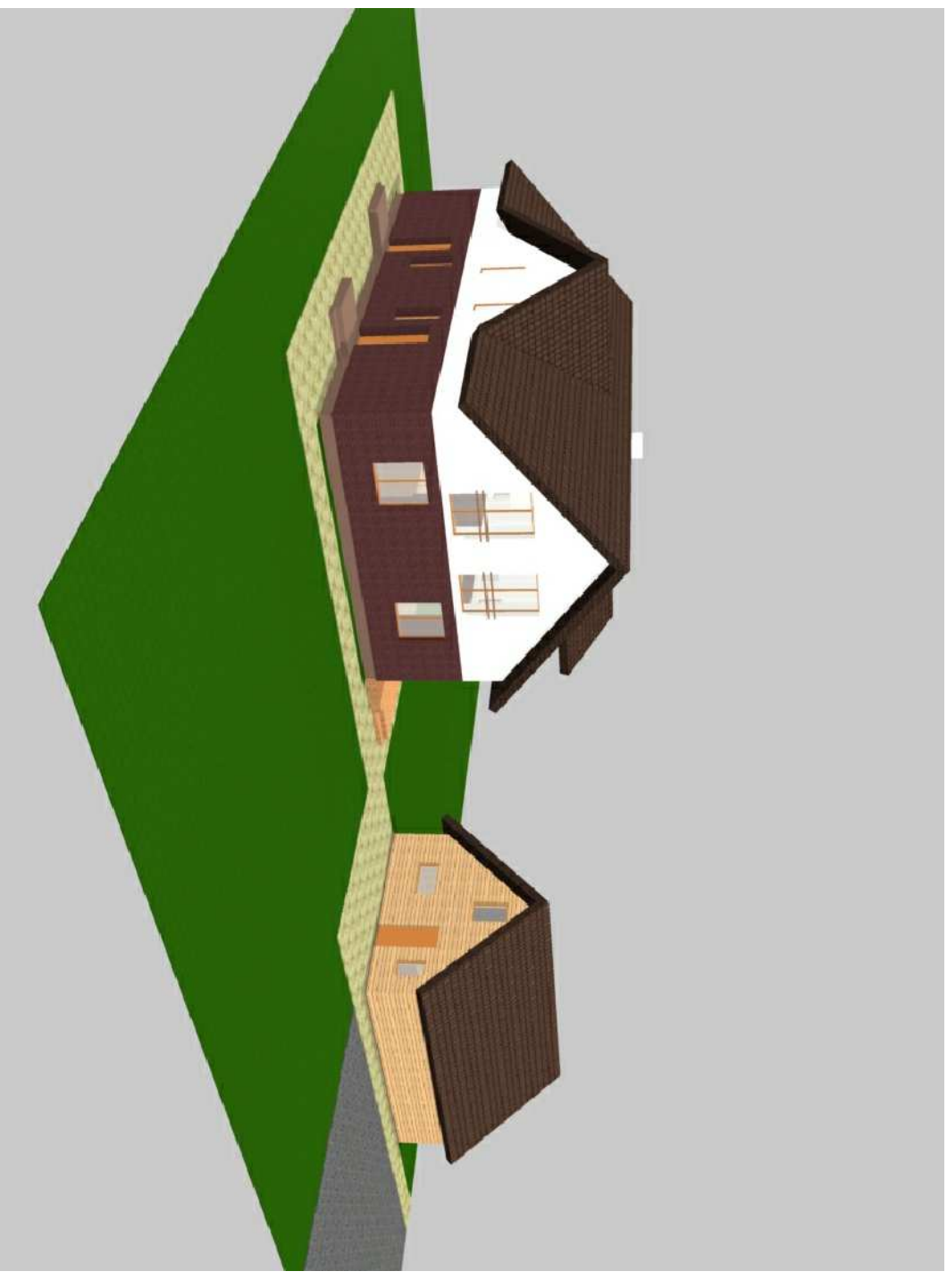
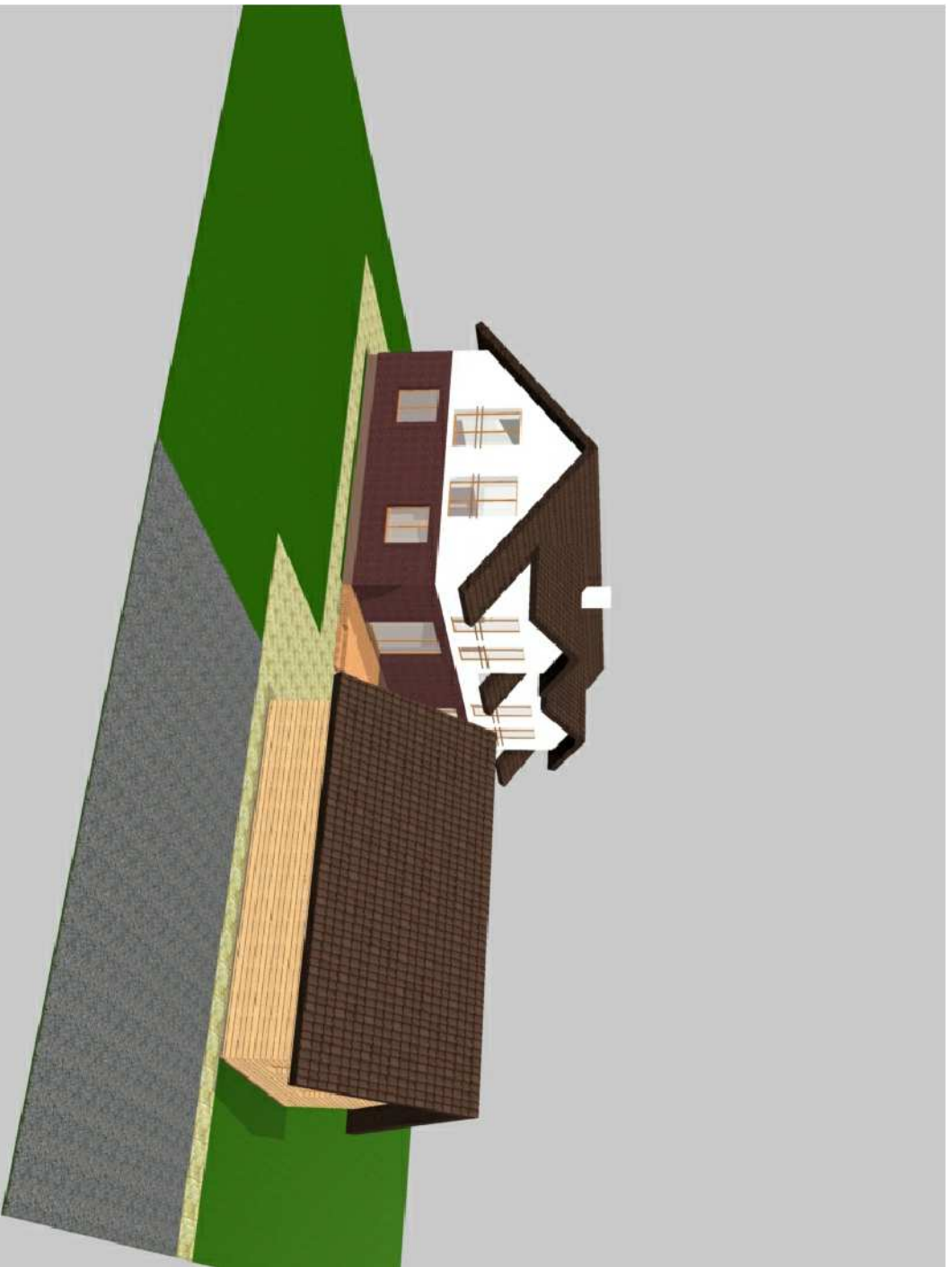

<p>G.R.A.P.A. <small>TEL.: 8671 261 778, INFO@GRAPA.LT, WWW.GRAPA.LT</small></p>		<p><small>PROJEKTAS DIVULCIO GYVENAMOJO NAMO SROVĖS G. 26A, VILNIUS M. STATYBOS PROJEKTAS. ESAMO GYVENAMOJO NAMO (UN. NR. 1094-0360-6013) PASKIRTIES KETIMAS PAGAUBINIŲ DUKO PASTATAI.</small></p>	
<p><small>ATTESTATO NR.</small> MG 002330</p>	<p><small>PAREIÇOS VARDAS, PAVARDE</small> PV R. Gajevskis</p>	<p><small>PARAŠAS HOPIAS Gajevskis</small></p>	<p><small>BREŽINIS</small> VIZUALIZACIJA 0532-01-PP-SA-06</p>
<p><small>STATYTOJAS</small> STANISLAV JUKEVIČ</p>	<p><small>STATINIO SIENAS</small> PP</p>	<p><small>STADIJA</small> ARCHITEKTURINĖ</p>	<p><small>DAIS</small> BREŽINIO NR 06 MAŠTELIS 1:100 LAIDA 40</p>