

UAB „Projektavimas ir derinimas“

Įm. k.: 304090553

Grūdų Sodų 6-oji g. 12, Vilnius

www.prodera.lt



UŽSAKOVAS:	LAURA MACKEVIČIŪTĖ
OBJEKTAS:	Dvibutis gyvenamasis namas. Gvazdikų Sodų g. 15A, Vilniaus m. Statybos projektas
STATYBOS ADRESAS:	Gvazdikų Sodų g. 15A, (ž. skl. kad. Nr. 0101/0014:620), Vilniaus m.
KATEGORIJA:	Neypatingas statinys
STATYBOS RŪŠIS:	Nauja statyba
DALIS:	PD-16-25-PP-BD
ETAPAS:	Projektiniai pasiūlymai
TOMAS:	I

Statytojas

LAURA MACKEVIČIŪTĖ

Tvirtinu

Pareigos	Parašas	Vardas Pavardė
PROJEKTO VADOVAS		P. Vroblevičius (A1916)
ARCH.		P. Vroblevičius

Vilnius, 2016

Mob.tel.: +370 698 74512

El.paštas: pol@is.lt

TURINYS

Rinkmenos pavadinimas 1_PP

1. BENDROSIOS DALIES (BD) TURINYS:

Nr.	Žymuo	Pavadinimas	Psl.
1.	PD-16-25-PP-BD-T	Turinys	2
2.		Įgaliojimas projektuotojui atstovauti užsakovą	3
3.		Nekilnojamojo turto registro centrinio duomenų banko išrašas	4
4.		Sklypo planas	5
5.	PD-16-25-PP-BD-AR	Aiškinamasis raštas	7
6.	PD-16-25-PP-SP-01	Sklypo dangų planas, M 1:500	9
7.	PD-16-25-PP-SA-01	Pirmo aukšto planas, M 1:100	10
8.	PD-16-25-PP-SA-02	Antro aukšto planas, M 1:100	11
9.	PD-16-25-PP-SA-03	Fasadai tarp ašių 6-10, A'-E', M 1:100	12
10.	PD-16-25-PP-SA-04	Fasadas tarp ašių 10-5, M 1:100	13
11.	PD-16-25-PP-SA-05	Fasadas tarp ašių 1-4, M 1:100	14
12.	PD-16-25-PP-SA-06	Fasadas tarp ašių G-A, M 1:100	15
13.	PD-16-25-PP-SA-07	Fasadas tarp ašių 4-1, M 1:100	16
14.	PD-16-25-PP-SA-08	Vizualizacijos	17

Atestato Nr.	UAB „Projektavimas ir derinimas“ www.prodera.lt +37069874512 pol@is.lt				Dvibutis gyvenamasis namas. Gvazdikų Sodų g. 15A, Vilniaus m. Statybos projektas		
A1916	PV	P. Vroblevičius		2016	Turinys		Laida
	ARCH	I. Sakalauskaitė		2016			1
Etapas: PP	UŽSAKOVAS: LAURA MACKEVIČIŪTĖ				Objekto Nr. PD-16-25-PP-BD-T	Lapas	Lapų
					1	1	



NEKILNOJAMOJO TURTO REGISTRO CENTRINIO DUOMENŲ BANKO IŠRAŠAS

1. Nekilnojamojo turto registre [registruotas turtas]:

2016-11-11 11:31:01

Registro Nr.: 44/1746057
Registro tipas: Žemės sklypas
Sudarymo data: 2014-10-29
Adresas: Vilnius, Gvazdikių Sodų g. 15A
Registro tvarkytojas: Valstybės Įmonės Registrų centro Vilniaus filialas

2. Nekilnojamieji daiktai:

2.1.

Žemės sklypas
Unikalus daikto numeris: 4400-3109-3200
Žemės sklypo kadastro numeris ir kadastro vietovės pavadinimas: 0101/0014:620 Vilniaus m. k.v.
Daikto pagrindinė naudojimo paskirtis: Kita
Žemės sklypo naudojimo būdas: Vienbučių ir dvibučių gyvenamųjų pastatų teritorijos
Statusas: Suformuotas padalijus daiktą
Daikto istorinė kilmė: Gautas padalijus daiktą, unikalus daikto numeris 4400-0800-9414
Žemės sklypo plotas: 0.0748 ha
Žemės ūkio naudmenų plotas viso: 0.0748 ha
Iš jo: pievų ir natūralių ganyklų plotas: 0.0748 ha
Žemės ūkio naudmenų našumo balas: 40.0
Matavimų tipas: Žemės sklypas suformuotas atliekant kadastrinius matavimus
Indeksuota žemės sklypo vertė: 7456 Eur
Žemės sklypo vertė: 4660 Eur
Vidutinė rinkos vertė: 34300 Eur
Vidutinės rinkos vertės nustatymo data: 2016-10-20
Vidutinės rinkos vertės nustatymo būdas: Masinis vertinimas
Kadastro duomenų nustatymo data: 2014-08-25

3. Daikto priklausinial iš kito registro: įrašų nėra

4. Nuosavybė:

4.1.

Nuosavybės teisė
Savininkas: LAURA MACKEVČIŪTĖ, a.k.
Daiktas: žemės sklypas Nr. 4400-3109-3200, aprašytas p. 2.1.
[registravimo pagrindas: 2016-10-25 Pirkimo - pardavimo sutartis Nr. 6491
Įrašas galioja: Nuo 2016-11-02

5. Valstybės ir savivaldybių žemės patikėjimo teisė: įrašų nėra

6. Kitos daiktinės teisės : įrašų nėra

7. Juridiniai faktai:

7.1.

Asmeninė nuosavybė
Daiktas: žemės sklypas Nr. 4400-3109-3200, aprašytas p. 2.1.
[registravimo pagrindas: 2016-10-25 Pirkimo - pardavimo sutartis Nr. 6491
Įrašas galioja: Nuo 2016-11-02

8. Žymos: įrašų nėra

9. Specialiosios žemės ir miško naudojimo sąlygos: įrašų nėra

10. Daikto registravimas ir kadastro žymos:

10.1.

Suformuotas padalijimo būdu (daikto registravimas)
Daiktas: žemės sklypas Nr. 4400-3109-3200, aprašytas p. 2.1.
[registravimo pagrindas: 2014-10-17 Nacionalinės žemės tarnybos teritorinio skyriaus vedėjo sprendimas Nr. 49SK-(14.49.109.)-1904
Įrašas galioja: Nuo 2014-10-29

10.2.

Kadastrinius matavimus atliko (kadastro žyma)
UAB "AKROGROUP", a.k. 302340346
Daiktas: žemės sklypas Nr. 4400-3109-3200, aprašytas p. 2.1.
[registravimo pagrindas: 2014-08-25 Nekilnojamojo daikto kadastro duomenų byla
Kvalifikacijos pažymėjimas Nr. 2M-M-1558
Įrašas galioja: Nuo 2014-10-29

11. Registro pastabos ir nuorodos: įrašų nėra

12. Kita informacija: įrašų nėra

13. Informacija apie duomenų sandorių tikslinimą:

13.1.

Duomenys patikslinti 2016-10-20, užsakymo Nr. 12677655

Patikslinimas galioja iki: 2016-11-18

Patikslinimas atliktas: DANUTA CECHANOVIČ, 44902250259;

2016-11-11 11:31:01

Dokumentą atspausdino



ONA ŽURAUSKIENĖ

2016.11.11 11:31



Žemės sklypo išdėstymo schema

Objekto vieta

ŽEMĖS SKLYPO PLANAS M 1 : 500
Sklypo plotas 748 m²

X=6068850
Y=589150

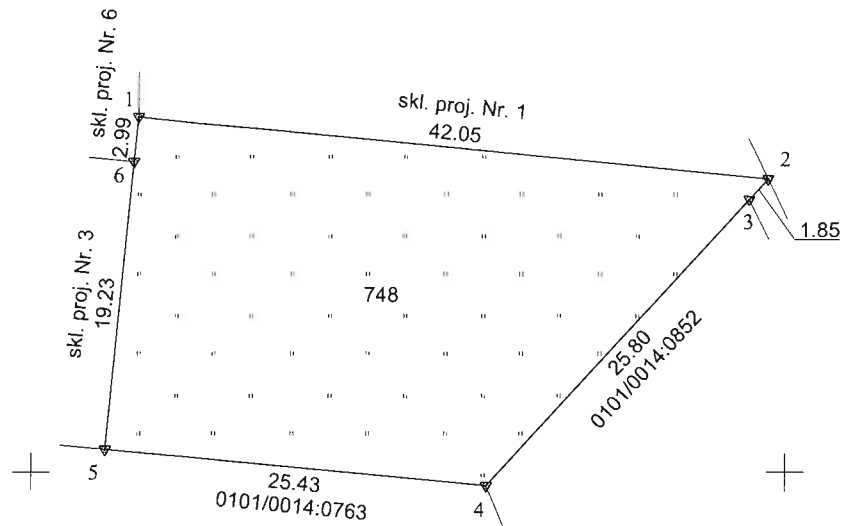

Gatvė, namo Nr.	Gvazdikių Sodų g. 15A / skl. proj. Nr. 2		
Kaimas (miestelis)			
Seniūnija	Antakalnio		
Miestas (savivaldybė)	Vilniaus m.		
Apskritis	Vilniaus		
Kadastro vietovė	Vilniaus	Blokas	Sklypas
Žemės sklypo kadastro Nr.:	01010014	620	
Greitimbė	Greitimo žemės sklypo kadastro Nr.	Pastabos	
1-2	-	skl. proj. Nr. 1	
2-3	-	LŽF	
3-4	0101/0014:0852	GI	
4-5	0101/0014:0763	GI	
5-6	-	skl. proj. Nr. 3	
6-1	-	skl. proj. Nr. 6	
Naudojamas plotas			
Privati		Valstybinė	
atskirai		bendrai	
ind.	m ²	ind.	m ²
-----	748	-----	-----
-----	-----	-----	-----
-----	-----	-----	-----
-----	-----	-----	-----
-----	-----	-----	-----

Su paženklintomis vietovėse žemės sklypo ribomis, aprašytomis 2014 m. rugpjūčio 25 d. žemės sklypo paženklinimo - parodymo akte, ir nustatytu plotu sutinku:
Žemės savininkas (naudotojas):

DANUTA CECHANOVIČ

(parašas) 2014-08-25
(parašas) (data)

Nacionalinei žemės tarnybai prie žemės ūkio ministerijos
Vilniaus miesto skyriaus
Patikrino: *(parašas)*
Suderino: *(parašas)*
Nacionalinės žemės tarnybos prie ŽŪM
Vilniaus miesto skyriaus
vedėjo pavaduotoja...
(parašas)
(data)

UAB "Akrogroup"
įmonės kodas 302340346
Verkių g. 39-202, Vilnius
www.akrogroup.lt

	Parašas	Vardas, pavardė	Data
Matininkas	<i>(parašas)</i>	Giedrius Kazuras (kvalifikacijos pažymėjimo Nr. 2M-M-1558)	2014.08.25

SKLYPO RIBOS PAŽYMĖTOS
KADASTRO ŽEMĖLAPYJE
VI REGISTRU CENTRO Vilniaus filialas
Vyresnioji kadastro
pareigybė, parašas, pavardė
Jadvyga Židulienė 2014-10-29

ŽEMĖS SKLYPO PLANAS M 1 : 500

Sklypo plotas 748 m²

Sklypo identifikatorius 00110014

KOORDINAČIŲ ŽINIARAŠTIS

Koordinatų sistema -LKS-94

Taško Nr.	Kodas	X	Y	Taško Nr.	Kodas	X	Y
1	R	6068823.63	589156.98				
2	R	6068819.53	589198.83				
3	R	6068818.16	589197.58				
4	R	6068799.10	589180.19				
5	R	6068801.51	589154.87				
6	R	6068820.65	589156.69				

SKLYPO CENTRO KOORDINATĖS

Koordinatų sistema	Koordinatės X/Y	Planšeto nomenklatūra
Vietinė koordinatų sistema		
Valstybinė LKS - 94	6068811.82 589173.13	77/33-0097
Žiniaraštį sudarė:	Giedrius Kazuras	Kval. paž. nr.: 2M-M-1558, 2014.08.25

Duomenys apie žemės naudojimo apribojimus

Eil. Nr.	Kodas	Apribojimai	Žemės plotas, m ²
1	2	3	4

SERVITUTAS

Eil. Nr.	Kodas	Servituto rūšis	Plotas kv.m
1			
2			
3			

Ištrauka iš Lietuvos Administracinių teisų pažeidimų kodekso:

47 straipsnis: Pastovių žemėnaudos ribožinklų sunaikinimas arba gadinimas - užtraukia baudą nuo dviejų šimtų penkiasdešimt litų iki penkių šimtų litų.

48 straipsnis: Geodezino pagrindo punktų bei markšėiderystės ženklų sunaikinimas arba gadinimas - užtraukia baudą nuo penkių šimtų iki vieno tūkstančio litų.

AIŠKINAMASIS RAŠTAS

Projektuojamas dvibutis gyvenamasis namas.

Pastato statybos vieta: Gvazdikų Sodų g. 15A, Vilnius

Žemės sklypo kad. Nr. 0101/0014:620

Užsakovas: Laura Mackevičiūtė

Projekto pavadinimas: Dvibutis gyvenamasis namas. Gvazdikų Sodų g. 15A, Vilniaus m. Statybos projektas

Projektuojamas dviejų butų gyvenamasis, dviejų aukštų pastatas. Pastatas be rūšio.

SKLYPO PLANO SPRENDINIAI

Pagrindiniai techniniai rodikliai:

- 1.1 Sklypo plotas - 748 m²
- 1.2 Sklypo užstatymo plotas - 191.79 m²
- 1.3 Sklypo užstatymo intensyvumas - 0.34
- 1.4 Statinio užimtas žemės plotas - 191.79 m²
- 1.5 Apželdintas žemės plotas - 291.41 m²
- 1.6 Automobilių stovėjimo vietų skaičius - 4
- 1.7 Sanitarinės apsaugos (zonos) plotis -
- 1.8 Sklypo užstatymo tankumas - 0.26

Įvažiavimas į sklypą numatomas šiaurės vakarų pusėje. Projektuojamas įvažiavimas bendras su šiauriau esančiu sklypu. Įvažiavimas grindžiamas betono trinkelėmis danga.

Takams bei pravažiavimams nenaudojamas sklypo plotas užsodinamas veja.

Planuojant sklypo užstatymą, aptvėrimą, apželdinimą, projektiniai sprendiniai turi padėti išvengti smurto ir vandalizmo namo gyventojų ir turto atžvilgiu (teritorijos apšvietimas, prieigų apžvelgiamumas, aptvėrimas, vartų rakinimas ir kitos priemonės).

GYVENAMOJO PASTATO APIBŪDINIMAS

Pastato stogas šlaitinis, dengiamas profiliuotos skardos lakštais.

Pastatas sudarytas iš dviejų tūrių, sujungtų pagalbinėmis patalpomis ir stogine automobiliams. Pastatų ašių kryptis ir pastatų korpusų pasukimo kampai lygiagretūs sklypo ribų kryptim.

Pastatas skirtas gyventi dviem šeimom.

Pastato bendras plotas – 251.00 m².

Bendras butų pirmo aukšto patalpų plotas – 135.34 m². Butų pirmuosiuose aukštuose įrengiami tambūrai, katilinės, koridoriai, WC, darbo kambariai, svetainės, virtuvės, sandėliai.

Bendras butų antro aukšto patalpų plotas – 115.66 m². Butų antruosiuose aukštuose įrengiami miegamieji kambariai, vonios kambariai, laiptinės, drabužinės.

Pastato aukštis nuo pirmo aukšto grindų (žr. brėžinius) iki stogo viršaus yra 8.50 m.

Atestato Nr.	UAB „Projektavimas ir derinimas“ www.prodera.lt +37069874512 pol@is.lt			Dvibutis gyvenamasis namas. Gvazdikų Sodų g. 15A, Vilniaus m. Statybos projektas	
A1916	PV	P. Vroblevičius	2016	Aiškinamasis raštas	Laida
	ARCH	I. Sakalauskaitė	2016		1
				Objekto Nr. PD-16-25-PP-BD-AR	Lapas
Etapas: PP	UŽSAKOVAS: LAURA MACKEVIČIŪTĖ				1

PASTATO KONSTRUKCINĖ SCHEMA

Pastato pagrindinės krūvį laikančios konstrukcijos yra gelžbetoniniai poliniai pamatai, keraminių arba akyto betono blokelių mūro išilginės ir skersinės sienos, medžio konstrukcijų stogas.

Pastato standumą ir pastovumą užtikrina pamatai, sienos, pertvaros, perdangos ir stogo konstrukcijos.

Pastato mūro sienų ir pertvarų apsaugai nuo drėgmės įrengiama hidroizoliacija.

SIENOS, PERTVAROS, KAMINAS

Išorės sienos – keraminių plytų arba blokelių mūras su putų polistirolo apšiltinamuoju sluoksniu ir dekoratyvinio tinko bei medinių lentelių apdaila.

Vidinės laikančios sienos iš keraminių plytų, pertvaros – mūrinės arba gipso kartono karkaso.

Kieto kuro įrenginių dūmtraukiams įrengianti, turi būti naudojamos pilnavidurio molio plytos arba sertifikuoti gaminiai.

STOGAS

Stogo konstrukcija medinė, danga – profiliuotos skardos lakštai.

Stogas šiltinamas tarp gegnių.

GRINDYS

Grindų konstrukciją pasirenka užsakovas priklausomai nuo pasirinktos grindų dangos. Šlapių patalpų grindims būtinas hidroizoliacinis sluoksnis iš pasirinkto gamintojo hidroizoliacinių medžiagų.

Šildomos grindys įrengiamos pagal pasirinkto gamintojo rekomendacijas, naudojant rekomenduojamas medžiagas ir technologijas.

LAUKO APDAILA

Pastato fasadų apdaila – dekoratyvinis tinkas, ir medinės lentelės. Pastato cokolinė dalis tinkuojama ir dažoma. Stogo pakalimo lentelės medinės, dažomos.

VIDAUS APDAILA

Pastato vidaus sienos ir pertvaros tinkuojamos arba aptaisomos gipso kartono plokštėmis. Paviršių apdaila įvairi: dažymas, tapetavimas, padengimas glazūruotomis plytelėmis arba viniline danga.

Lubos įrengiamos pakabinamos iš gipso kartono plokščių ant metalinio karkaso.

LANGAI

Langai klijuotos medienos arba plastiko rėmais įstiklinti dvikameriu stiklo paketu arba vienkameriu stiklo paketu su selektyviniu stiklu.

Langų garso izoliavimo rodiklis turi atitikti 3 klasės (pagal LST 1514:1998, A priedą) reikalavimus -35 iki 39 d B.

DURYS

Išorės duris rekomenduojama statyti sustiprintos konstrukcijos su staktomis ir varčių rėmais iš medžio masyvo.

Patalpų vidinės durys – medinės (skydinės).

Durys tarp patalpų su dideliu temperatūrų skirtumu – apšiltinamos. Jų šilumos perdavimo koeficientas turi būti ne žemesnis kaip 1,9 m² KW.

Statinio projekto vadovas (atest. Nr.A1916) P. Vroblevičius



PD-16-25-PP-BD-AR	Lapas	Lapų	Laida
	2	2	1

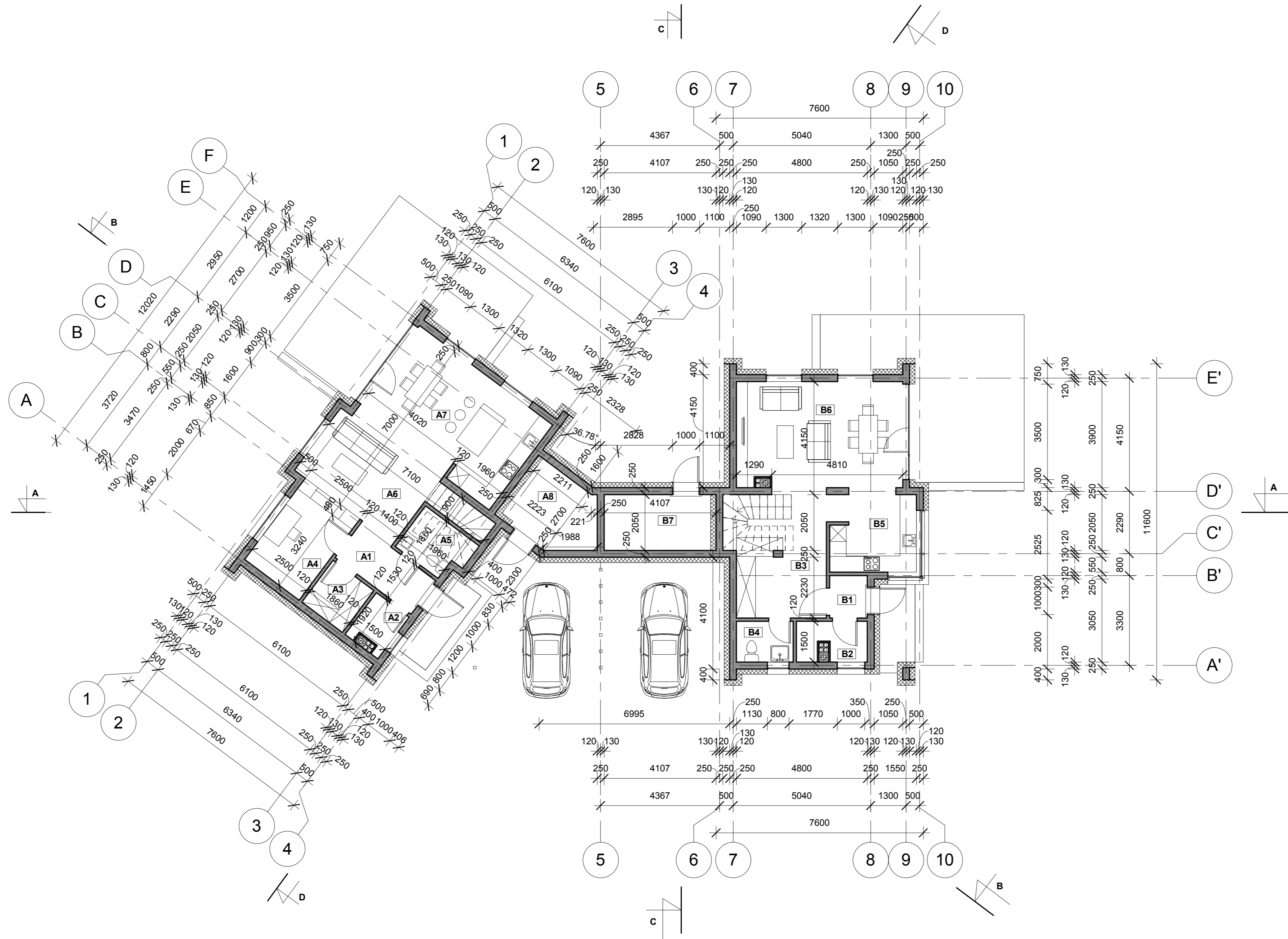

Pirmo aukšto patalpų eksplikacija		
Nr.	Pavadinimas	Plotas
A1	Koridorius	5.32 m ²
A2	Katilinė	2.56 m ²
A3	Sandėlis	3.57 m ²
A4	Darbo kambarys	9.30 m ²
A5	WC	4.23 m ²
A6	Svetainė	13.15 m ²
A7	Virtuvė - valgomasis	24.72 m ²
A8	Sandėlis	7.88 m ²
B1	Tambūras	2.15 m ²
B2	Katilinė	3.55 m ²
B3	Koridorius	13.70 m ²
B4	WC	3.12 m ²
B5	Virtuvė	9.61 m ²
B6	Svetainė	24.46 m ²
B7	Sandėlis	8.01 m ²
		135.34 m ²

Atestato Nr.	UAB "Projektavimas ir derinimas" www.prodera.lt +37069874512 pol@is.lt		Objektas: Dvibutis gyvenamasis namas. Gvazdikų Sodų g. 15A, Vilniaus m. Statybos projektas
A 1916	PV	P.Vroblevičius	Adresas: Gvazdikų Sodų g. 15A, Vilniaus m.
A 1916	PDV	P.Vroblevičius	
	Arch.	I.Sakalauskaitė	Brėžinys: Pirmo aukšto planas, M 1:100
Etapas:	UŽSAKOVAS: LAURA MACKEVIČIŪTĖ		Lapas
PP	PD-16-25-PP-SA-01		Lapų
			1 1

Antro aukšto patalpų eksplikacija		
Nr.	Pavadinimas	Plotas
A9	Laiptinė	3.90 m ²
A10	Miegamasis kambarys	13.28 m ²
A11	Miegamasis kambarys	11.20 m ²
A12	Vonios kambarys	9.33 m ²
A13	Skalbykla	3.24 m ²
A14	Drabužinė	4.29 m ²
A15	Miegamasis kambarys	13.74 m ²
B8	Laiptinė	4.80 m ²
B9	Miegamasis kambarys	11.61 m ²
B10	Miegamasis kambarys	11.97 m ²
B11	Vonios kambarys	9.71 m ²
B12	Miegamasis kambarys	13.14 m ²
B13	Drabužinė	5.46 m ²
		115.66 m ²

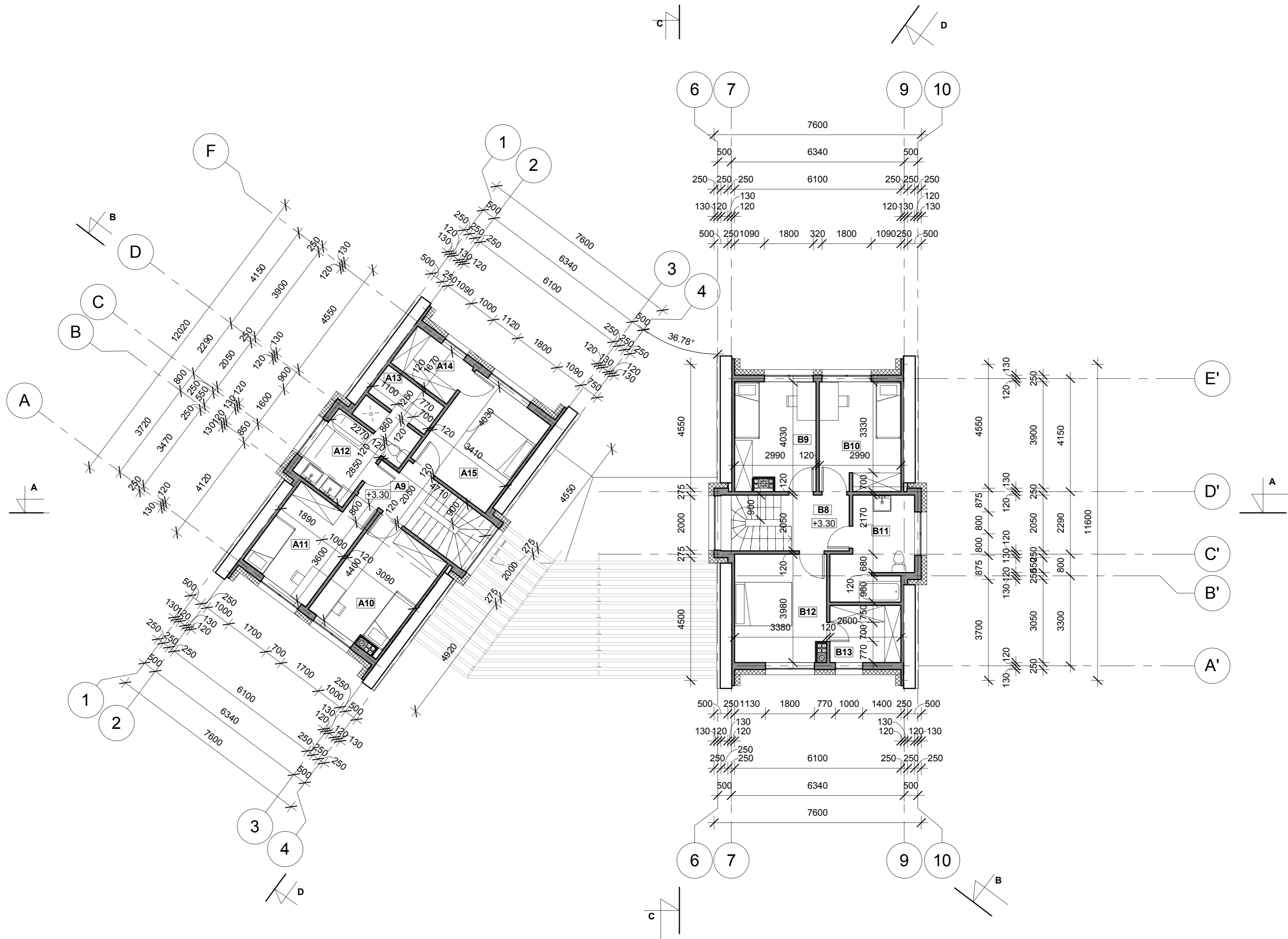

Atestato Nr.	UAB "Projektavimas ir derinimas" www.prodera.lt +37069874512 pol@is.lt		Objektas: Dvibutis gyvenamasis namas. Gvazdikų Sodų g. 15A, Vilniaus m. Statybos projektas
A 1916	PV	P.Vroblevičius	Adresas: Gvazdikų Sodų g. 15A, Vilniaus m.
A 1916	PDV	P.Vroblevičius	
	Arch.	I.Sakalauskaitė	Brėžinys: Antro aukšto planas, M 1:100
Etapas:	UŽSAKOVAS: LAURA MACKEVIČIŪTĖ		Lapas
PP	PD-16-25-PP-SA-02		Lapų
			1 1

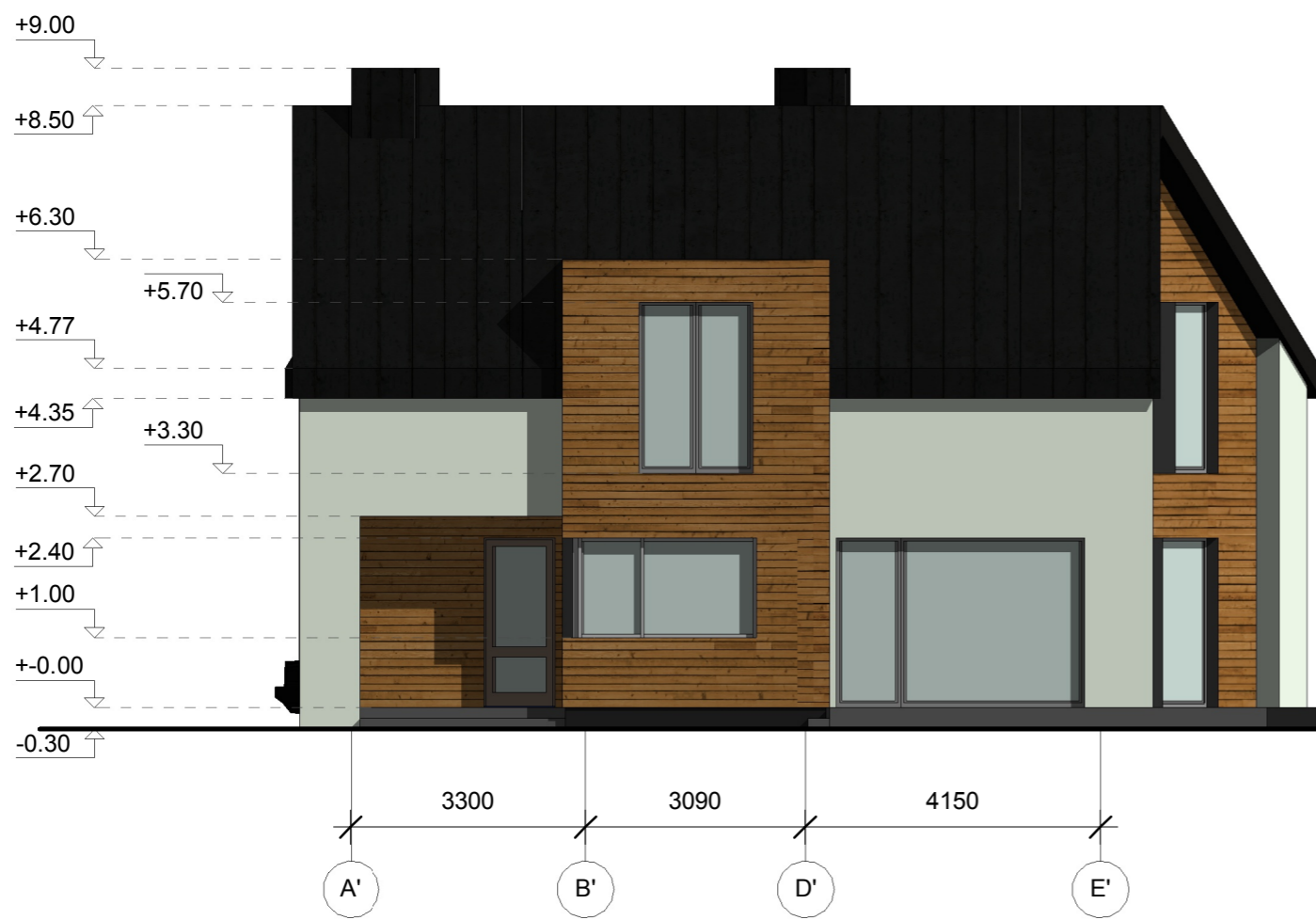
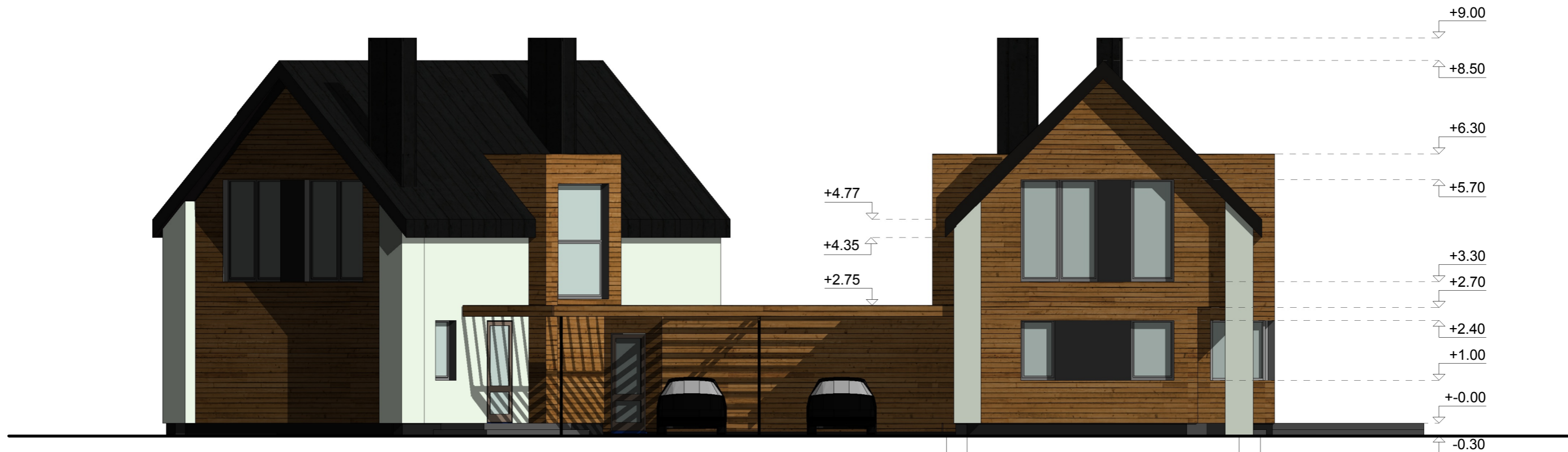





SUTARTINIAI ŽENKLAI

- Medinės lentelės
- Skardos lakštų danga (juoda)
- Fasadinis tinkas (baltas)
- Cokolio tinkas (tamsiai pilkas)

Atestato Nr.	UAB "Projektavimas ir derinimas" www.prodera.lt +37069874512 pol@is.lt		Objektas: Dvibutis gyvenamasis namas. Gvazdikų Sodų g. 15A, Vilniaus m. Statybos projektas	
A 1916	PV	P.Vroblevičius	Adresas: Gvazdikų Sodų g. 15A, Vilniaus m.	
A 1916	PDV	P.Vroblevičius		
	Arch.	I.Sakalauskaitė	Brėžinys: Fasada tarp ašių 6-10, A'-E', M 1:100	
Etapas:	UŽSAKOVAS: LAURA MACKEVIČIŪTĖ		Lapas	Lapų
PP	PD-16-25-PP-SA-03		1	1



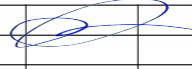

SUTARTINIAI ŽENKLAI

-  Medinės lentelės
-  Skardos lakštų danga (juoda)
-  Fasadinis tinkas (baltas)
-  Cokolio tinkas (tamsiai pilkas)

Atestato Nr.	UAB "Projektavimas ir derinimas" www.prodera.lt +37069874512 pol@is.lt			Objektas: Dvibutis gyvenamasis namas. Gvazdikų Sodų g. 15A, Vilniaus m. Statybos projektas	
A 1916	PV	P.Vroblevičius		Adresas: Gvazdikų Sodų g. 15A, Vilniaus m.	
A 1916	PDV	P.Vroblevičius		Brėžinys: Fasadas tarp ašių 10-5, M 1:100	
	Arch.	I.Sakalauskaitė		Laida	1
Etapas:	UŽSAKOVAS: LAURA MACKEVIČIŪTĖ			Lapas	Lapų
PP	PD-16-25-PP-SA-04			1	1



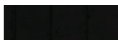



SUTARTINIAI ŽENKLAI

-  Medinės lentelės
-  Skardos lakštų danga (juoda)
-  Fasadinis tinkas (baltas)
-  Cokolio tinkas (tamsiai pilkas)

Atestato Nr.	UAB "Projektavimas ir derinimas" www.prodera.lt +37069874512 pol@is.lt			Objektas: Dvibutis gyvenamasis namas. Gvazdikų Sodų g. 15A, Vilniaus m. Statybos projektas	
A 1916	PV	P.Vroblevičius		Adresas: Gvazdikų Sodų g. 15A, Vilniaus m.	
A 1916	PDV	P.Vroblevičius		Brėžinys: Fasadas tarp ašių 1-4, M 1:100	
	Arch.	I.Sakalauskaitė			
Etapas:	UŽSAKOVAS: LAURA MACKEVIČIŪTĖ			PD-16-25-PP-SA-05	Lapas
PP					Lapų
				1	1







SUTARTINIAI ŽENKLAI

-  Medinės lentelės
-  Skardos lakštų danga (juoda)
-  Fasadinis tinkas (baltas)
-  Cokolio tinkas (tamsiai pilkas)

Atestato Nr.	UAB "Projektavimas ir derinimas" www.prodera.lt +37069874512 pol@is.lt			Objektas: Dvibutis gyvenamasis namas. Gvazdikų Sodų g. 15A, Vilniaus m. Statybos projektas	
A 1916	PV	P.Vroblevičius		Adresas: Gvazdikų Sodų g. 15A, Vilniaus m.	
A 1916	PDV	P.Vroblevičius		Brėžinys: Fasadas tarp ašių G-A, M 1:100	
	Arch.	I.Sakalauskaitė		Laida	1
Etapas:	UŽSAKOVAS: LAURA MACKEVIČIŪTĖ			Lapas	Lapų
PP	PD-16-25-PP-SA-06			1	1



SUTARTINIAI ŽENKLAI

-  Medinės lentelės
-  Skardos lakštų danga (juoda)
-  Fasadinis tinkas (baltas)
-  Cokolio tinkas (tamsiai pilkas)

Atestato Nr.	UAB "Projektavimas ir derinimas" www.prodera.lt +37069874512 pol@is.lt			Objektas: Dvibutis gyvenamasis namas. Gvazdikų Sodų g. 15A, Vilniaus m. Statybos projektas	
A 1916	PV	P.Vroblevičius		Adresas: Gvazdikų Sodų g. 15A, Vilniaus m.	
A 1916	PDV	P.Vroblevičius		Brėžinys: Fasadas tarp ašių 4-1, M 1:100	
	Arch.	I.Sakalauskaitė		Laida	1
Etapas:	UŽSAKOVAS: LAURA MACKEVIČIŪTĖ			Lapas	Lapų
PP	PD-16-25-PP-SA-07			1	1

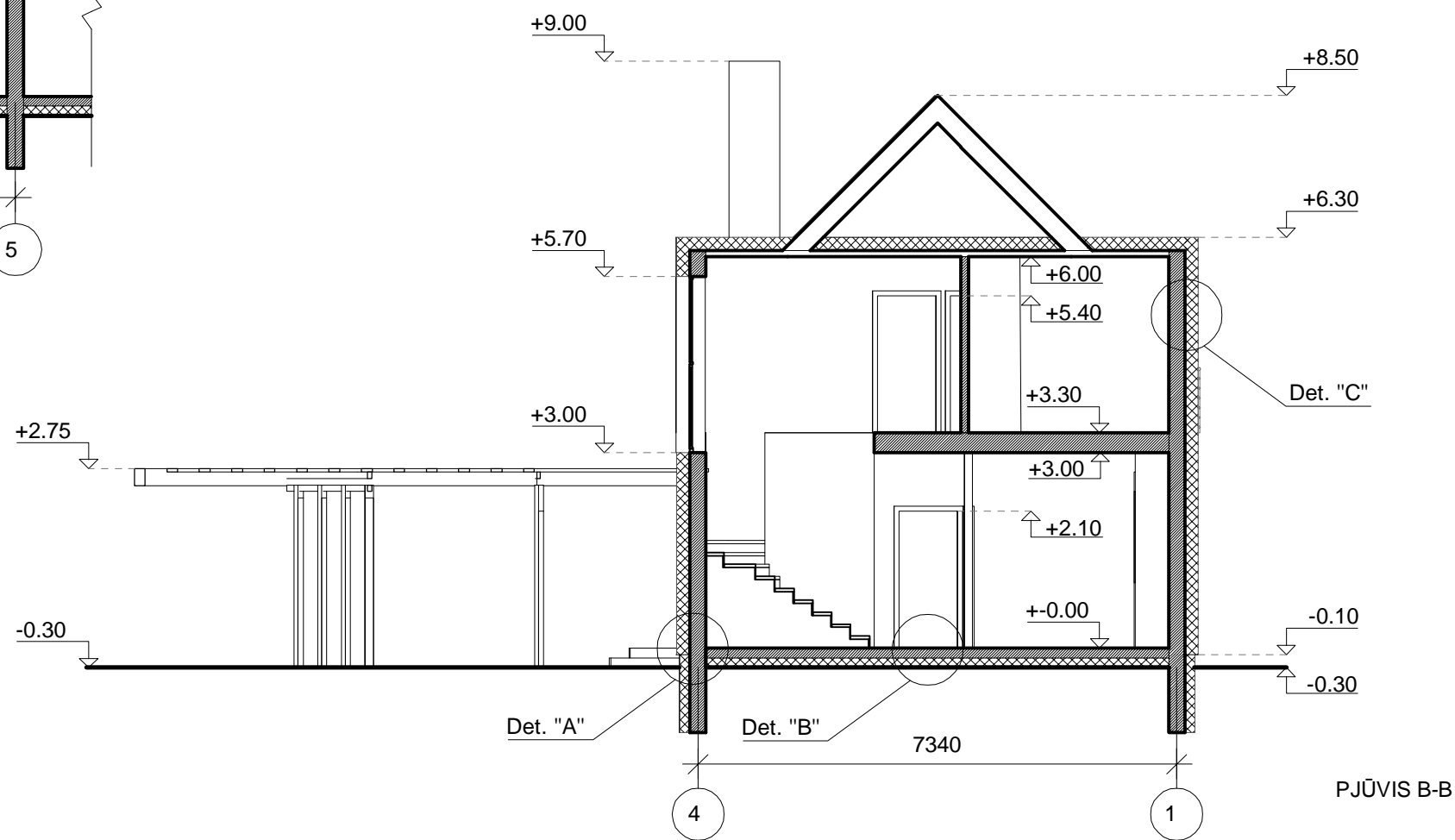
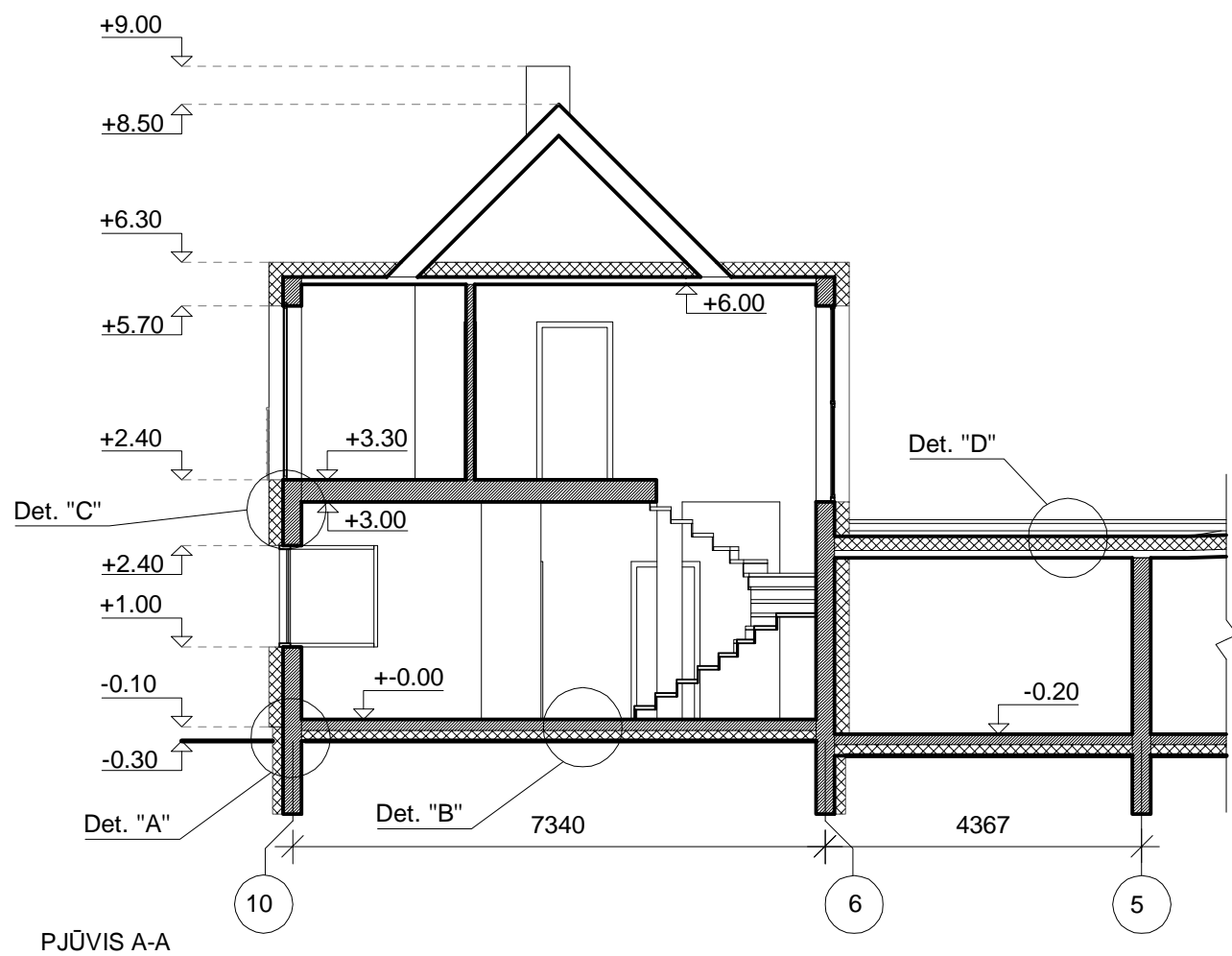

Atestato Nr.	"Užsakovas" projektavimo studija			Objektas: Dvibutis gyvenamasis namas. Gvazdikų Sodų g. 15A, Vilniaus m. Statybos projektas	
A 1916	PV	P.Vroblevičius		Adresas: Gvazdikų Sodų g. 15A, (ž. skl. kad. Nr. 0101/0014:620), Vilnius	
A 1916	PDV	P.Vroblevičius			
	Arch.	I.Sakalauskaitė		Brėžinys: Pjūviai A-A, B-B, M 1:100	
Etapas:	UŽSAKOVAS: LAURA MACKEVIČIŪTĖ			Lapas	Lapų
PP	PD-16-25-TDP-SA-06			1	1



Atestato Nr.	UAB „Projektavimas ir derinimas“ www.prodera.lt +37069874512 pol@is.lt			Dvibutis gyvenamasis namas. Gvazdikų Sodų g. 15A, Vilniaus m. Statybos projektas			
A1916	PV	P. Vroblevičius		2016	Vizualizacijos		
	ARCH	I. Sakalauskaitė		2016			Laida
					Objekto Nr. PD-16-25-PP-SA-08	Lapas	Lapų
Etapas: PP	UŽSAKOVAS: LAURA MACKEVIČIŪTĖ				1	2	



PD-16-25-PP-SA-08	Lapas	Lapu	Laida
	2	2	1