

PROJEKTUOTOJAS



Alinos Kanapėnienės individuali  
architektūros veikla Nr.304870  
Tel.nr. 86 999 8 557

**DVIBUTIS GYVENAMASIS NAMAS.  
M. GIRDVAINIO G. 38, VILNIUS.  
STATYBOS PROJEKTAS.**

OBJEKTAS: Dvibutis gyvenamasis namas (6.2)  
STATYTOJAS (Užsakovas): ALEKSANDR KORSAK  
STATYBOS (STATINIO) VIETA (ADRESAS): M. Girdvainio g. 38, Vilnius  
Skl. Kad. Nr. 0101/0150:257  
STATYBOS RŪŠIS: Nauja statyba  
NAUDOJIMO PASKIRTIS: Gyvenamoji, dviejų butų pastatas (6.2)  
KATEGORIJA: Neypatingas statinys  
OBJEKTO NR.: A-2017-03-01-PrP

PROJEKTO ETAPAS: **PROJEKTINIAI PASIŪLYMAI**

| <i>Pareigos</i>       | <i>Vardas, Pavardė</i>                                   | <i>Parašas</i> |
|-----------------------|--|----------------|
| Projekto vadovė/Arch. | Alina Kanapėnienė, atest. Nr. 011364<br>(tel. 869998557) |                |
| PV asist.             | Pavel Krivko, atest. Nr. 001377                          |                |

**Tvirtinu (statytojas):**

Aleksandr Korsak

Vilnius, 2017

**PROJEKTINIŲ PASIŪLYMŲ DOKUMENTŲ  
SUDĖTIES ŽINIARAŠTIS**

| <b>Eil.<br/>Nr.</b> | <b>Pavadinimas</b>   | <b>Lapų<br/>sk.</b> |
|---------------------|--|---------------------|
| 1.                  | Projektinių pasiūlymų dokumentų sudėties žiniaraštis       | 1                   |
| 2.                  | Bendrieji statinio rodikliai                               | 1                   |
| 3.                  | Aiškinamasis raštas  | 1                   |
| 4.                  | Grafinė dalis  | -                   |
| 4.1.                | Žemės sklypo su gretima urbanistine aplinka planas, M1:500 | 1                   |
| 4.2.                | Pirmo aukšto planas, M1:100                                | 1                   |
| 4.3.                | Antro aukšto planas, M1:100                                | 1                   |
| 4.4.                | Stogo planas, M1:100                                       | 1                   |
| 4.5.                | Stogo planas (garažų), M1:100                              | 1                   |
| 4.6.                | Pjūvis A-A ir B-B  | 1                   |
| 4.7.                | Fasadai, M1:100  | 1                   |
| 4.8.                | Fasadai M1:100   | 1                   |
| 4.9.                | Vizualizacija  | 1                   |
| 4.10.               | Fotomontažas   | 1                   |
| 5.                  | Statytojo pateikti dokumentai ir kiti duomenys:            | -                   |
| 5.1.                | Nuosavybės dokumentai                                      | 2                   |
| 5.2.                | Žemės sklypo planas  | 2                   |
| 5.3.                | Topografinis planas  | 1                   |
| 5.4.                | Įgaliojimas  | 1                   |
| 5.5.                | Įsakymas dėl projekto vadovo paskyrimo                     | 1                   |
| 5.6.                | Individualios veiklos vykdymo pažyma Nr.304870             | 1                   |
| 5.7.                | Projektuotojo kvalifikaciją patvirtinantys dokumentai      | 2                   |

**Iš viso: 24 lapai**

Paruošė:  
**PV**

Alina Kanapėnienė

  
(parašas)

Tvirtinu:  
**Statytojas (užsakovas)**

Aleksandr Korsak

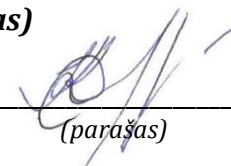
  
(parašas)

**BENDRIEJI STATINIO RODIKLIAI**

| Pavadinimas                                   | Mato vienetas     | Kiekis        | Pastabos |
|---|-------------------|---------------|----------|
| <b>I. SKLYPAS</b>                             |                   |               |          |
| 1. sklypo plotas                              | m <sup>2</sup>    | 1009          |          |
| 2. sklypo užstatymo intensyvumas              | -                 | 0,34          |          |
| 3. sklypo užstatymo tankumas                  | %                 | 26            |          |
| <b>II. GYVENAMASIS PASTATAS</b>               |                   |               |          |
| 1. Butų skaičius                              | vnt.              | 2             |          |
| 2. Pastato bendras plotas.*                   | m <sup>2</sup>    | <b>340,20</b> |          |
| 3. Pastato naudingas plotas.*                 | m <sup>2</sup>    | 293,74        |          |
| 4. Gyvenamas plotas                           | m <sup>2</sup>    | 209,73        |          |
| 5. Rūsių (pusrūsių)                           | m <sup>2</sup>    | -             |          |
| 6. Garažų                                     | m <sup>2</sup>    | 46,46         |          |
| 7. Pastato tūris.*                            | m <sup>3</sup>    | 1738          |          |
| 8. Aukštų skaičius.*                          | vnt.              | 2             |          |
| 9. Pastato aukštis.*                          | m                 | 8,3           |          |
| 10. Butų skaičius (gyvenamajame name), iš jų: | vnt.              | 2             |          |
| 10.1. 1 kambario                              | vnt.              | -             |          |
| 10.2. 2 ir daugiau kambarių.                  | vnt.              | 2             |          |
| 11. Pastato atsparumas ugniai (I, II, III)    | MJ/m <sup>2</sup> | II            |          |
| 12. Energinio naudingumo klasė                | -                 | A             |          |
| 13. Akustinio komforto sąlygų klasė           | -                 | C             |          |

\* Žvaigždute pažymėti rodikliai apskaičiuojami vadovaujantis Nekilnojamojo turto kadastrinių matavimų ir kadastro duomenų surinkimo taisyklėmis, kurias tvirtina Lietuvos Respublikos žemės ūkio ministras. Baigus statybą ir atlikus kadastrinius matavimus šie rodikliai gali turėti neesminių nukrypimų

Statinio projekto vadovė: Alina Kanapėnienė  BK Nr.011364, 2011-06-23 \_\_\_\_\_

(vardas, pavardė, parašas, kvalifikacijos atestato arba pažymos Nr., data)

Paruošė:  
**PV**

Alina Kanapėnienė

  
(parašas)

Tvirtinu:  
**Statytojas (užsakovas)**

Aleksandr Korsak

  
(parašas)

## AIŠKINAMASIS RAŠTAS

### 1. BENDRIEJI DUOMENYS

|   |   |
|---|---|
| Statinio statybos vieta                 | Vilniaus m. sav., M. Girdvainio g. 38.  |
| Statinio pagrindinė naudojimo paskirtis | Gyvenamoji – dviejų butų pastatas (6.2) |
| Statinio statybos rūšis                 | Nauja statyba                           |
| Statinių kategorija                     | Neypatingas.                            |
| Stadija                                 | Projektiniai pasiūlymai.                |
| Užsakovas                               | Aleksandr Korsak                        |

### 2. SKLYPO SUTVARKYMO SPRENDINIAI

Sklypas yra Antakalnio seniūnijoje, M. Girdvainio g. 38. Sklypo plotas 0,1009 ha, pagrindinė naudojimo paskirtis – kita, naudojimo būdas – vienbučių ir dvibučių pastatų teritorijos. Sklype projektuojamas dvibutis gyvenamasis namas, dviejų aukštų, be rūšio. Pastatas išdėstytas taip, kad nebūtų pažeistas gyventojų privatumas, higienos normos ir priešgaisriniai atstumų reikalavimai. Vidinės namų patalpos išdėstytos atsižvelgiant į pasaulio kryptis ir užsakovo pageidavimus. Aplink sklypą yra naujai besiformuojanti gyvenamųjų namų teritorija, todėl kaimyniniuose sklypuose kol kas nauji pastatai neprojektuojami.

Numatytas vienas naujas įvažiavimas pietvakarinėje sklypo dalyje, 5 m pločio, sklypo ribose dengtas betoninėmis trinkelėmis. Sklypo reljefas nekeičiamas. Automobilius numatyta saugoti suprojektuotuose garažuose ir šalia namo, ant betoninių trinkelėlių dangos. Pagrindinis pėsčiųjų srautas organizuojamas šalia įvažiavimo į sklypą, pietvakarinėje jo dalyje. Pėsčiųjų tako danga – betoninių trinkelėlių.

Pagrindiniai sklypo rodikliai:

|    |                          |             |
|----|--------------------------|-------------|
| 1. | Sklypo plotas            | 1009 kv.m   |
| 2. | Bendras užstatymo plotas | 266,78 kv.m |
| 3. | Užstatymo tankumas       | 26%         |
| 4. | Užstatymo intensyvumas   | 0,34        |

### 3. PROJEKTUOJAMO STATINIO ARCHITEKTŪROS SPRENDINIAI

Projektuojamas dviejų aukštų dvibutis gyvenamasis namas, kurio bendras plotas siekia 340,20 m<sup>2</sup>. Pastatas yra laužyto stačiakampio formos, kurį sudaro du daugiašlaičiai tūriai, sujungti garažais. Abiejų butų planinė struktūra yra panaši – pirmuose aukštuose projektuojama virtuvė, svetainė, darbo kambarys ir san. mazgas, antruose aukštuose - trys kambariai ir vonios kambarys su tualetu.

Fasadų apdailai numatytas pastelinių spalvų plonasluoksnis fasadinis tinkas ir klinkerinės plytelės, stogą numatyta dengti pilkos spalvos profiliuotais plieno lakštais. Lietaus nuvedimo sistema – išorinė.

### 4. LAIKANČIOSIOS KONSTRUKCIJOS IR IŠORINĖS ATITVAROS

Pamatai – gręžtiniai poliniai g/b su monolitiniu armuotu rostverku.

Atitvarinės sienos – keraminių blokelių mūras (250 mm), apšiltintas putplasčiu (250 mm „Šiloporos Neo“).

Perdangos – g/b kiaurymėtosios perdangos VPL 20.

Stogas – medinės gegnės, daugiašlaitis su išorine lietaus nuvedimo sistema.

Lauko laiptai - gelžbetonio karkasas, betoninės pakopos.

Paruošė:  
PV

Alina Kanapėnienė



(parašas)

Tvirtinu:  
Statytojas (užsakovas)

Aleksandr Korsak

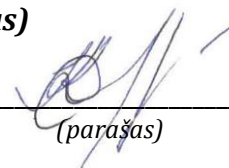

(parašas)

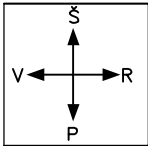

Vilniaus m.sav., M. Girdvainio g. 38  
 SKLYPO SUTVARKYMO (DANG ) PLANAS SU PRIRIŠIMU  
 M 1:500

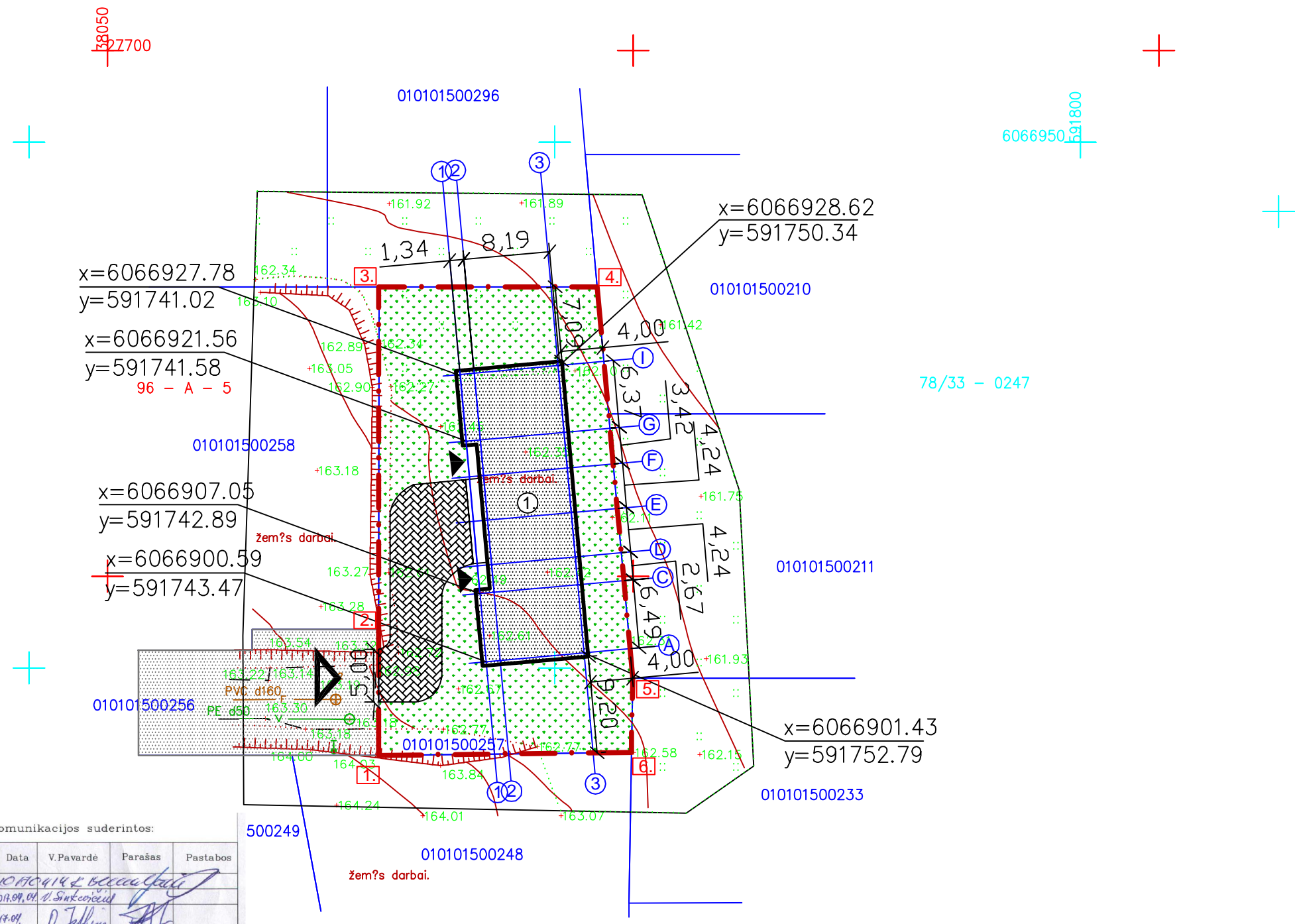

Esamos požeminės komunikacijos suderintos:

| Eil. Nr. | Istaigos pavadinimas                         | Data       | V.Pavardė | Parašas     | Pastabos |
|----------|--|------------|-----------|-------------|----------|
| 1.       | Vilniaus MPD                                 | 2017.04.14 | B. B. B.  | [Signature] |          |
| 2.       | AB „Vilniaus šilumos tinklai“                | 2017.04.04 | A. A. A.  | [Signature] |          |
| 3.       | AB „Teliai“                                  | 2017.04.04 | A. J. J.  | [Signature] |          |
| 4.       | UAB „Vilniaus gatvių apšv. elektros tinklai“ | 2017.04.04 | A. K. K.  | [Signature] |          |
| 5.       | AB „Energijos skirstymo operatorius“         | 2017.04.05 | A. P. P.  | [Signature] |          |
| 6.       | UAB „VVT“                                    | 2017.04.04 | A. R. R.  | [Signature] |          |
| 7.       | LITGRID AB                                   | 2017.04.04 | A. S. S.  | [Signature] |          |
| 8.       | UAB „Skaidula“                               | 2017.04.04 | A. T. T.  | [Signature] |          |
|          | Pastabos                                     |            |           |             |          |

Koordinacių sistema - LKS-94  
 Aukščių sistema - LAS 07

UAB „Vilniaus planas“  
 Geodeziniai ir topografiniai darbai,  
 LAISVĖS PR.77-517A. TEL/FAX 272 8058  
 www.gt.darbai.lt

Inžinerinis topografinis planas M1:500  
 M. Girdvainio g. Nr. 38 Antakalnio sen.  
 Vilnius

| UŽSAKOVAS | OBJEKTO NR. | MASTELIS | LAPŲ SK. | DATA     |
|-----------|-------------|----------|----------|----------|
|           |             | 1:500    | 1/1      | 2017.04. |



**SITUACIJOS SCHEMA**

Objekto vieta

| Nr. | Statinio pavadinimas                      |
|-----|---|
| 1.  | Projektuojamas dvibutis gyvenamasis namas |

**SUTARTINIAI PŪYMIJAI**

|                     |   |
|---------------------|---|
| ---                 | Sklypo ribos M. Girdvainio g. 38          |
| 1. - - - 2.         | Sklypo kampų numeriai                     |
| [Hatched Box]       | Projektuojamas dvibutis gyvenamasis namas |
| [Triangle]          | Ivažiavimas į sklypą                      |
| [Arrow]             | Iėjimas į pastatą                         |
| [Line]              | Projektuojama tvora                       |
| [Cross-hatched Box] | Projektuojama betoninių trinkelių danga   |
| [Dotted Box]        | Vejos danga                               |
| [Stippled Box]      | Žvyrkelis                                 |

**PAGRINDINIAI TECHNINIAI-EKONOMINIAI RODIKLIAI**

|    |  |             |
|----|--|-------------|
| 1. | Sklypo plotas                                      | 1009 kv.m   |
| 2. | Sklypo bendras užstatymo plotas                    | 266,78 kv.m |
| 3. | Sklypo užstatymo tankis                            | 26 %        |
| 4. | Sklypo užstatymo intensyvumas                      | 0,34        |
| 5. | Projektuojamos kietosios dangos plotas (trinkelės) | 180 kv.m    |
| 6. | Apželdintos sklypo dalies plotas                   | 560 kv.m    |

1. Nekeisti projektuojamų sprendinių ar specifikacijų be raštiško projekto autoriaus sutikimo. Visus pakeitimus suderinti su projektą derinusiomis institucijomis.
2. Visus išmatavimus tikslinti vietoje, apie visus pastebėtus netikslumus informuoti projekto vadovą.

|                  |                     |  |           |
|------------------|---------------------|--|-----------|
| Atestato Nr.     | Projektuotojas      | Objektas   |           |
| 011364           | Alina Kanapėnienė   | Dvibutis gyvenamasis namas.<br>M. Girdvainio g. 38, Vilnius.<br>Statybos projektas |           |
| PV/Arch.         | Alina Kanapėnienė   | Sklypo kad.nr. 0101/0150:257   |           |
| 2017-05          |                     | Br. 010150:257   |           |
|                  |                     | Sutvarkymo/pririšimo pl.   | M stelis  |
|                  |                     |  | 1:500     |
| Užsakovas        | Kompleksas          | Laida  | Lapas/Lap |
| ALEKSANDR KORSAK | A-2017-03-01-PrP-SP | 0  | 1         |

# Dvibutis gyv. namas

M 1:100

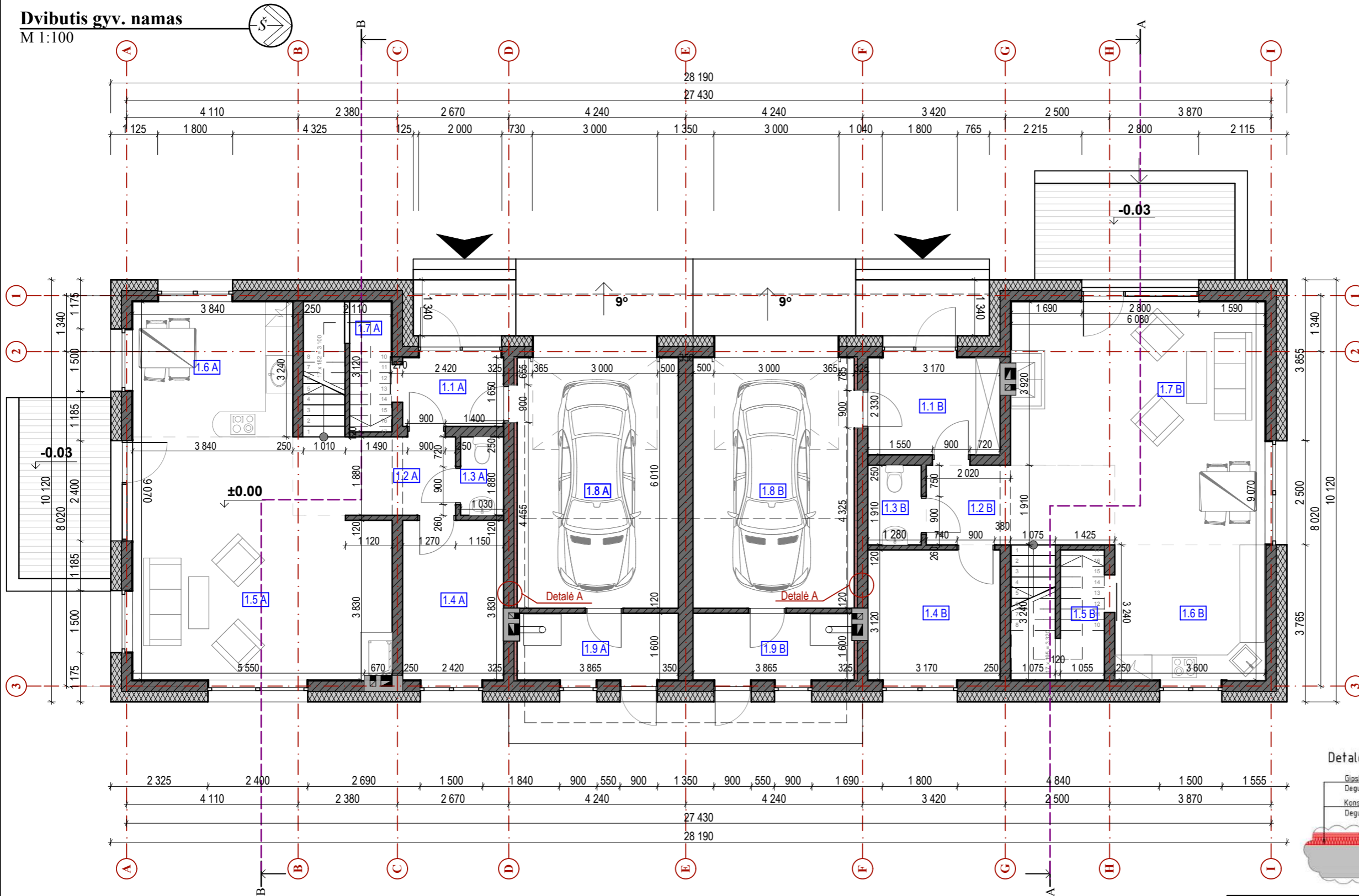

## PATALPŲ EKSPLIKACIJA

| Nr.              | Pavadinimas           | Plotas, m <sup>2</sup> |
|------------------|-----------------------|------------------------|
| <b>Butas "A"</b> |                       |                        |
| 1.1 A            | Tambūras              | 4,03                   |
| 1.2 A            | Holas                 | 7,33                   |
| 1.3 A            | San. mazgas           | 1,94                   |
| 1.4 A            | Svečių/darbo kambarys | 9,35                   |
| 1.5 A            | Svetainė              | 31,71                  |
| 1.6 A            | Virtuvė               | 12,44                  |
| 1.7 A            | Sandėliukas/Drabužinė | 3,12                   |
| 1.8 A            | Garažas               | 23,23                  |
| 1.9 A            | Katilinė              | 6,18                   |

Iš viso: 99,33

| Nr.              | Pavadinimas           | Plotas, m <sup>2</sup> |
|------------------|-----------------------|------------------------|
| <b>Butas "B"</b> |                       |                        |
| 1.1 B            | Tambūras              | 7,43                   |
| 1.2 B            | Holas                 | 8,63                   |
| 1.3 B            | San. mazgas           | 2,44                   |
| 1.4 B            | Svečių/darbo kambarys | 9,95                   |
| 1.5 B            | Sandėliukas/Drabužinė | 3,29                   |
| 1.6 B            | Virtuvė               | 11,66                  |
| 1.7 B            | Svetainė              | 30,71                  |
| 1.8 B            | Garažas               | 23,23                  |
| 1.9 B            | Katilinė              | 6,18                   |

Iš viso: 103,52

|  |
|--|
| <b>Bendras viso namo plotas 340,20 m<sup>2</sup></b> |
| (Bendras buto "A" plotas 165,70 m <sup>2</sup> )     |
| (Bendras buto "B" plotas 174,50 m <sup>2</sup> )     |
| Gyvenamasis viso namo plotas 209,73 m <sup>2</sup>   |
| Naudingasis namo plotas 293,74 m <sup>2</sup>        |
| Pagalbinis namo plotas 84,01 m <sup>2</sup>          |

### Detailė - A

Gipskartonio plokštės BLUE DFH2R 13 HRAK 2x12,5mm  
 Degumo klasė: LST EN 135011, Atitinka A2s1, d0 klasę pagal EN520  
 Konstrukcijų apsaugos nuo ugnies plokštės - PAROC FPS17 50mm  
 Degumo klasifikavimas pagal Euro klases A1 EN 13162:2012 (EN 135011)



### Pastabos.

1. Visi matmenys brėžiniuose pateikiami milimetrais, o altitudės - metrais.
2. Projektuojamo gyvenamojo namo išorinės (lauko) sienos - 25 cm storio keraminių blokelių mūras, apšiltintas 25 cm storio Šiloporo Neo sluoksniu ir nutinkuotas plonasluoksniu fasadiniu tinku, dalis sienų dekoruojama klinkerinėmis plytelėmis (žiūrėti fasadų brėžinius).
3. Vidinės laikančios sienos - blokelių mūras (25 cm storio), armuotas tinkleliu iš vielos. Vidinės laikančias sienas būtina sujungti standžiais ryšiais su lauko sienomis.
4. Pertvaros - silikatinių arba keraminių plytų, 12 cm storio.
5. Į katilinę ir garažą būtina įrengti priešgaisrines duris, kurių EW30-C0 ir langus, kurių EW30. Katilinės ir garažo patalpas nuo namo atskirti priešgaisrine siena ir perdanga.

### SUTARTINIS ŽYMĖJIMAS

|  |  |
|--|--|
|  | Pagrindinis jėgimas į namą                     |
|  | Namo sienos - keraminių blokelių mūras (25 cm) |
|  | Šilumos izoliacija - putų polistirolas (25 cm) |
|  | Priešgaisrinė namo siena (žr. "Detailė A")     |

1. Nekeisti dalinai ar pilnai projektuojamų sprendinių ar specifikacijų be raštiško projektuotojo sutikimo.
2. Visus išmatavimus tikslinti vietoje, apie visus pastebėtus netikslumus informuoti projekto vadovą arba architektą.

|            |                 |   |  |         |             |  |  |
|------------|-----------------|---|--|---------|-------------|--|--|
| Atest. nr. | Projektuotojas: | Ainos Kanapėnienės individuali architektūros veikla Nr. 304870<br>Tel. +370 6 999 8 557 |  |         | Objektas:   | Dvibutis gyvenamasis namas.<br>Girdvainio g. 38, Vilnius.<br>Projektiniai pasiūlymai |  |
| 011364     | PV              | A.Kanapėnienė   |  | 2017 05 | Brėžinys:   | Pirmo aukšto planas, M1:100  |  |
| 011364     | Arch.           | A.Kanapėnienė   |  | 2017 05 | Kompleksas: | A-2017-03-01-PrP-SK  |  |
| PrP        | Užsakovas:      | ALEKSANDR KORSAK  |  |         | Lapas       | Lapų   |  |

# Dvibutis gyv. namas

M 1:100

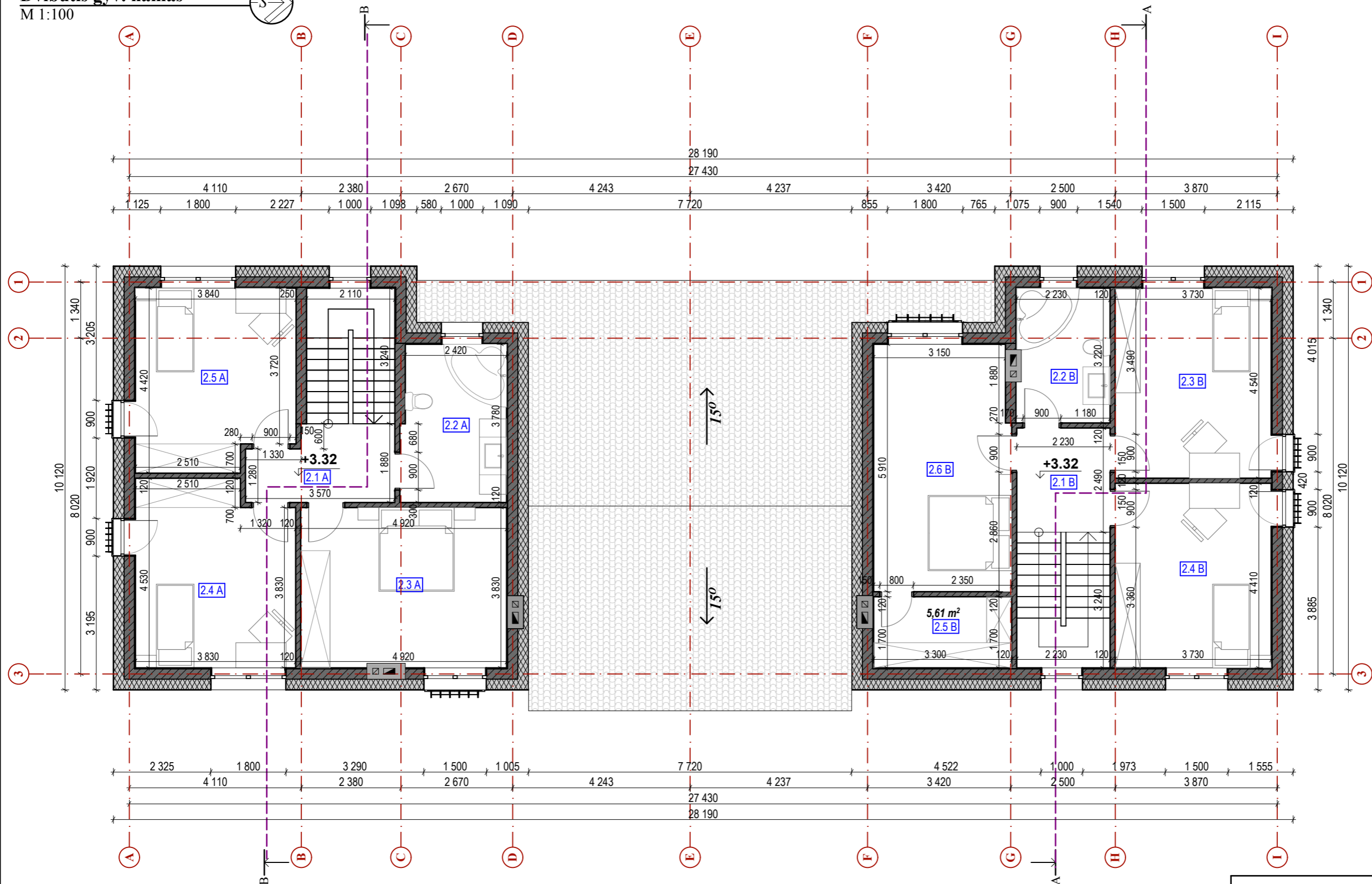

| PATALPŲ EKSPLIKACIJA                                 |                 |                        |
|--|-----------------|------------------------|
| Nr.  | Pavadinimas     | Plotas, m <sup>2</sup> |
| <b>Butas "A"</b>                                     |                 |                        |
| 2.1 A  | Koridorius      | 5,91                   |
| 2.2 A  | Vonios kambarys | 9,15                   |
| 2.3 A  | Miegamasis      | 18,84                  |
| 2.4 A  | Kambarys Nr.1   | 16,43                  |
| 2.5 A  | Kambarys Nr.2   | 16,04                  |
| <i>Iš viso: 66,37</i>                                |                 |                        |
| <b>Butas "B"</b>                                     |                 |                        |
| 2.1 B  | Koridorius      | 5,55                   |
| 2.2 B  | Vonios kambarys | 7,22                   |
| 2.3 B  | Kambarys Nr.1   | 16,93                  |
| 2.4 B  | Kambarys Nr.2   | 16,45                  |
| 2.5 B  | Drabužinė       | 5,61                   |
| 2.6 B  | Miegamasis      | 19,22                  |
| <i>Iš viso: 70,98</i>                                |                 |                        |
| <b>Bendras viso namo plotas 340,20 m<sup>2</sup></b> |                 |                        |
| (Bendras buto "A" plotas 165,70 m <sup>2</sup> )     |                 |                        |
| (Bendras buto "B" plotas 174,50 m <sup>2</sup> )     |                 |                        |
| Gyvenamasis viso namo plotas 209,73 m <sup>2</sup>   |                 |                        |
| Naudingasis namo plotas 293,74 m <sup>2</sup>        |                 |                        |
| Pagalbinis namo plotas 84,01 m <sup>2</sup>          |                 |                        |

| SUTARTINIS ŽYMĖJIMAS |  |
|----------------------|--|
|                      | Namo sienos - keraminių blokelių mūras (25 cm) |
|                      | Šilumos izoliacija - putų polistirolas (25 cm) |

1. Nekeisti dalinai ar pilnai projektuojamų sprendinių ar specifikacijų be raštiško projektuotojo sutikimo.
2. Visus išmatavimus tikslinti vietoje, apie visus pastebėtus netikslumus informuoti projekto vadovą arba architektą.

|            |  |                                       |  |
|------------|--|---------------------------------------|--|
| Atest. nr. | Projektuotojas: Alinos Kanapėnienės individuali architektūros veikla Nr. 304870<br>Tel. +370 6 999 8 557 |                                       | Objektas: Dvibutis gyvenamasis namas.<br>Girdvainio g. 38, Vilnius.<br>Projektiniai pasiūlymai |
| 011364     | PV   | A.Kanapėnienė                         | 2017 05  |
| 011364     | Arch.  | A.Kanapėnienė                         | 2017 05  |
| PrP        | Užsakovas: <b>ALEKSANDR KORSAK</b>   | Brėžinys: Antro aukšto planas, M1:100 | Kompleksas: A-2017-03-01-PrP-SK  |
|            |  | Lapas                                 | Lapų   |

Gyvenamasis namas  
Stogo planas M 1:100

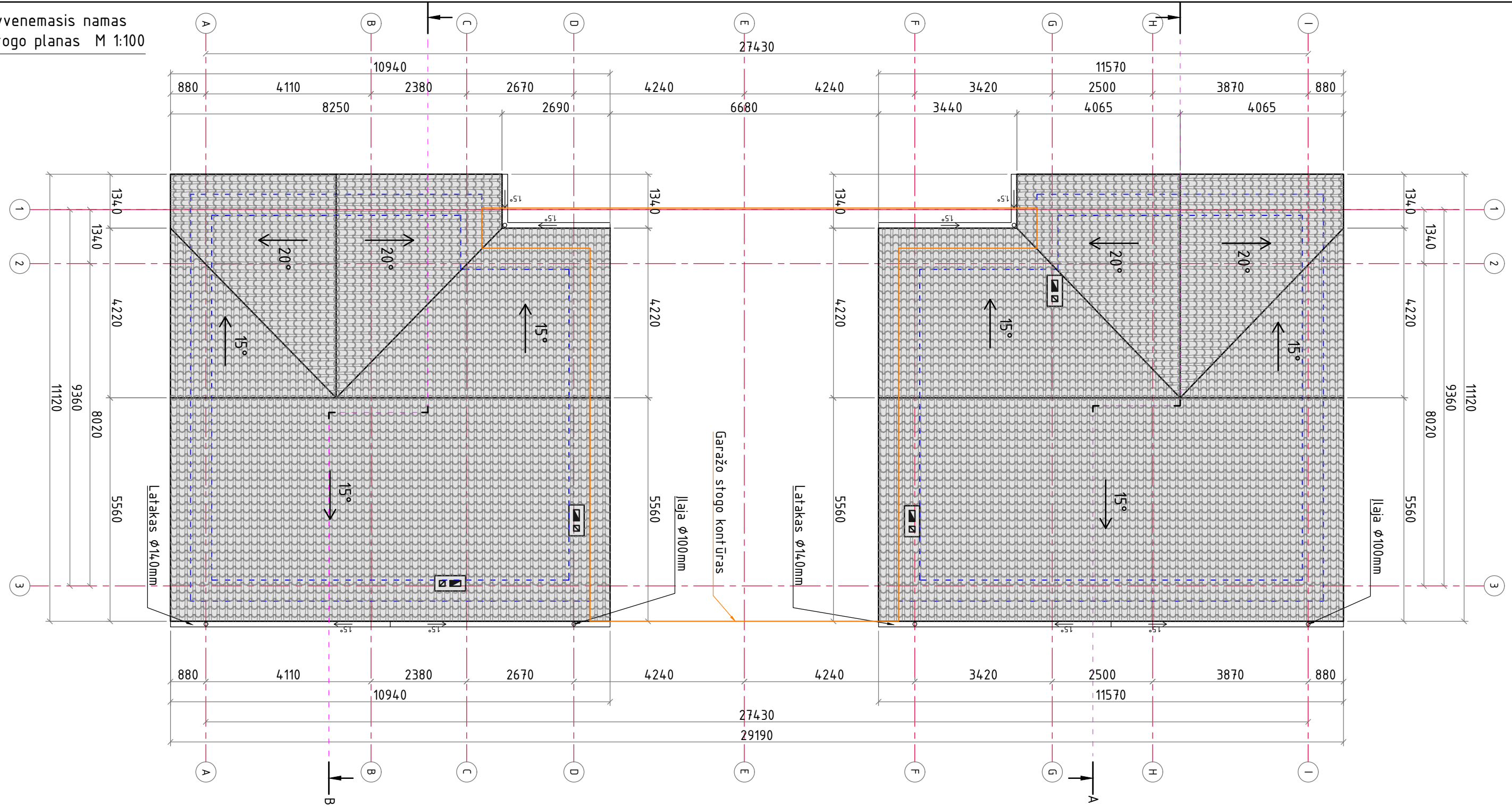

| Sutartiniai žymėjimai |                                    |
|-----------------------|------------------------------------|
| Žymėjimas             | Apibūdinimas                       |
|                       | Išorinės pastato sienos            |
|                       | Stogo danga-profil. plieno lakštai |
|                       | Ventiliacijos kanalas              |
|                       | Dūmtraukis                         |

Pastabos:

1. Numatyta išorinė lietaus vandens nuvedimo nuo stogo sistema susidedanti iš latakų ir lietvamzdžių;
2. Latakų nuolydis  $\leq 1,4^\circ$ ;
3. Stogo nuolydis  $15^\circ$  ir  $20^\circ$ .

1. Nekeisti dalinai ar pilnai projektuojamų sprendinių ar specifikacijų be raštiško projektuotojo sutikimo

2. Visus išmatavimus tikslinti vietoje, apie visus pastebėtus netikslumus informuoti projekto vadovą arba architektą

|              |  |                     |  |   |  |
|--------------|--|---------------------|--|---|--|
| Atestato Nr. |  | Projektuotojas      |  | Objektas  |  |
| 011364       |  | Alina Kanapėnienė   |  | Dvibutis gyvenamasis namas. M. Girdvainio g. 38, Vilnius. |  |
| 001377       |  | Pavel Krivko        |  | Statybos projektas  |  |
| PV/Arch.     |  | 2017-05             |  | Sklypo kad. Nr. 0101/0150:257                             |  |
| PV asist.    |  | 2017-05             |  | Brėžinys  |  |
| Stadija      |  | Kompleksas          |  | Laida   |  |
| PrP          |  | A-2017-03-01-PrP-SK |  | 0   |  |
|              |  |                     |  | Lapas/Lapų  |  |
|              |  |                     |  | 1   |  |



Gyvenamasis namas  
Stogo planas (garažo) M 1:100

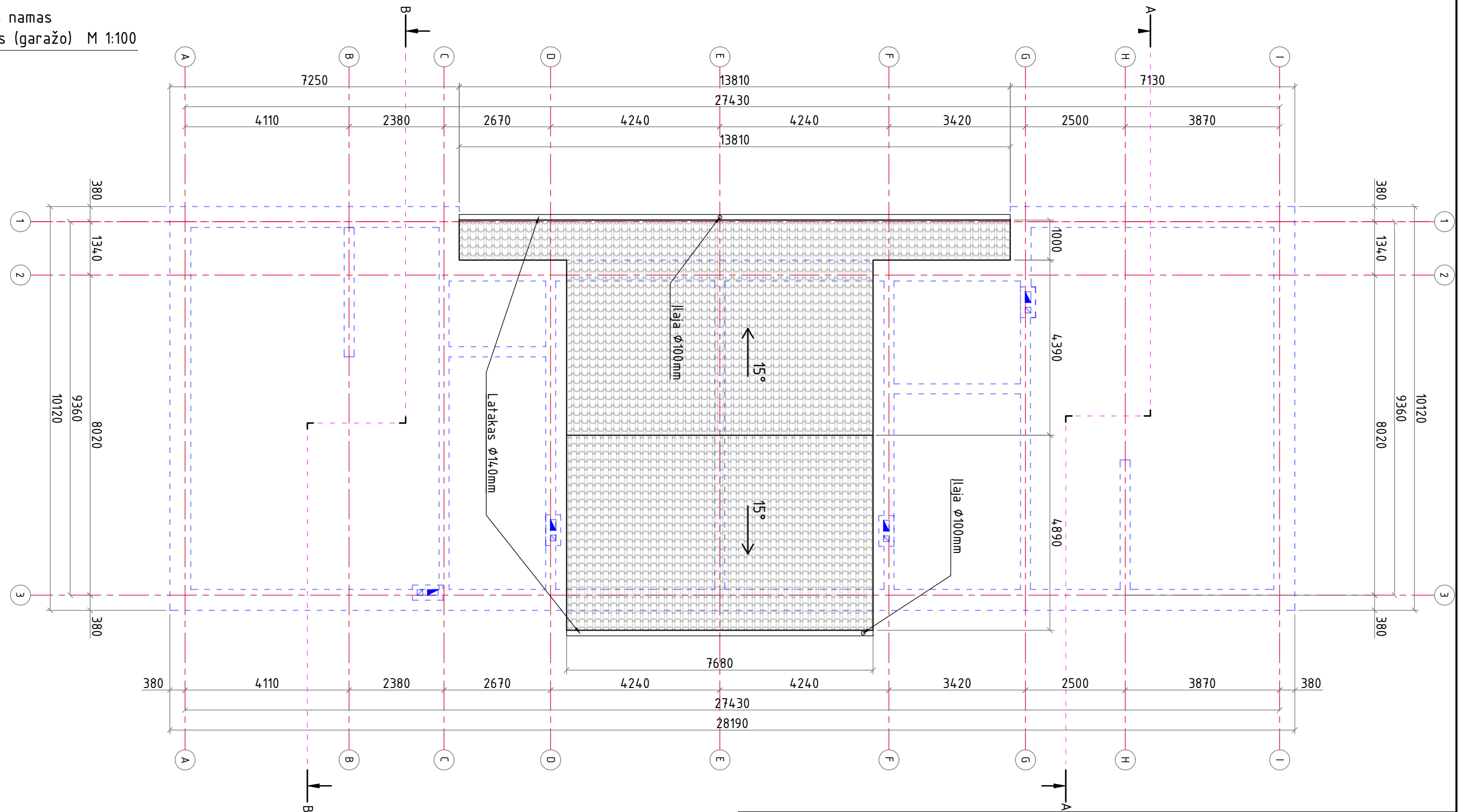

| Sutartiniai žymėjimai |                                   |
|-----------------------|-----------------------------------|
| Žymėjimas             | Apibūdinimas                      |
|                       | Išorinės pastato sienos           |
|                       | Stogo danga-profil.plieno lakštai |
|                       | Ventiliacijos kanalas             |
|                       | Dūmtraukis                        |

Pastabos:

1. Numatyta išorinė lietaus vandens nuvedimo nuo stogo sistema susidedanti iš latakų ir lietvamzdžių;
2. Latakų nuolydis  $\leq 1,4^\circ$ ;
3. Stogo nuolydis  $15^\circ$ .

1. Nekeisti dalinai ar pilnai projektuojamų sprendinių ar specifikacijų be raštiško projektuotojo sutikimo

2. Visus išmatavimus tikslinti vietoje, apie visus pastebėtus netikslumus informuoti projekto vadovą arba architektą

|                   |  |                     |  |   |  |
|-------------------|--|---------------------|--|---|--|
| Atestato Nr.      |  | Projektuotojas      |  | Objektas  |  |
| 011364            |  | Alina Kanapėnienė   |  | Dvibutis gyvenamasis namas. M. Girdvainio g. 38, Vilnius. |  |
| 001377            |  | Pavel Krivko        |  | Statybos projektas  |  |
| PV/Arch.          |  | 2017-05             |  | Sklypo kad. Nr. 0101/0150:257                             |  |
| PV asist.         |  | 2017-05             |  | Brėžinys  |  |
| Stadija           |  | Kompleksas          |  | Mastelis  |  |
| PrP               |  | A-2017-03-01-PrP-SK |  | 1:100   |  |
| Užsakovas         |  | Laida               |  | Lapas/Lapų  |  |
| ALEKSANDR KORSACK |  | 0                   |  | 1   |  |

Pjūvis A-A

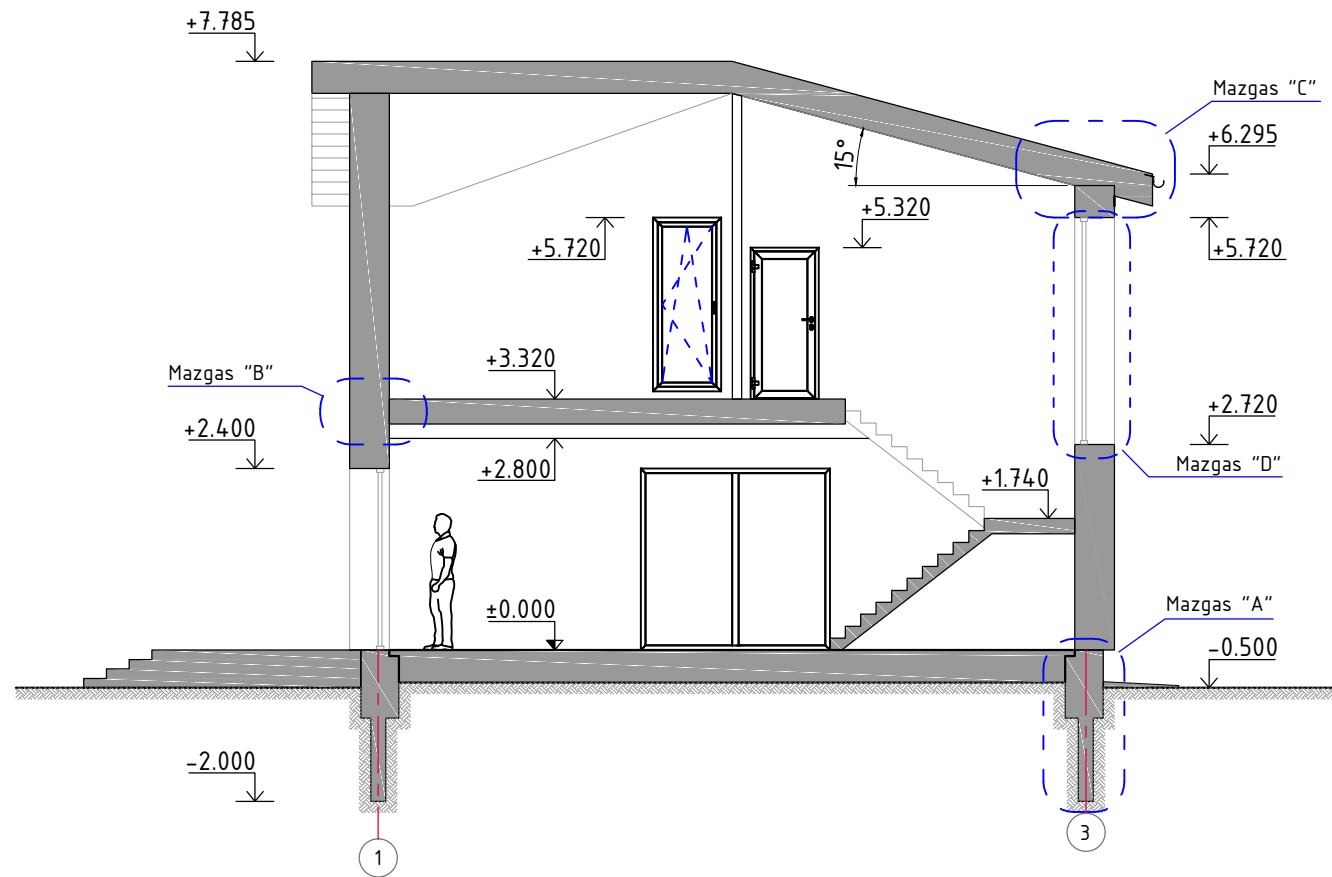

Pjūvis B-B

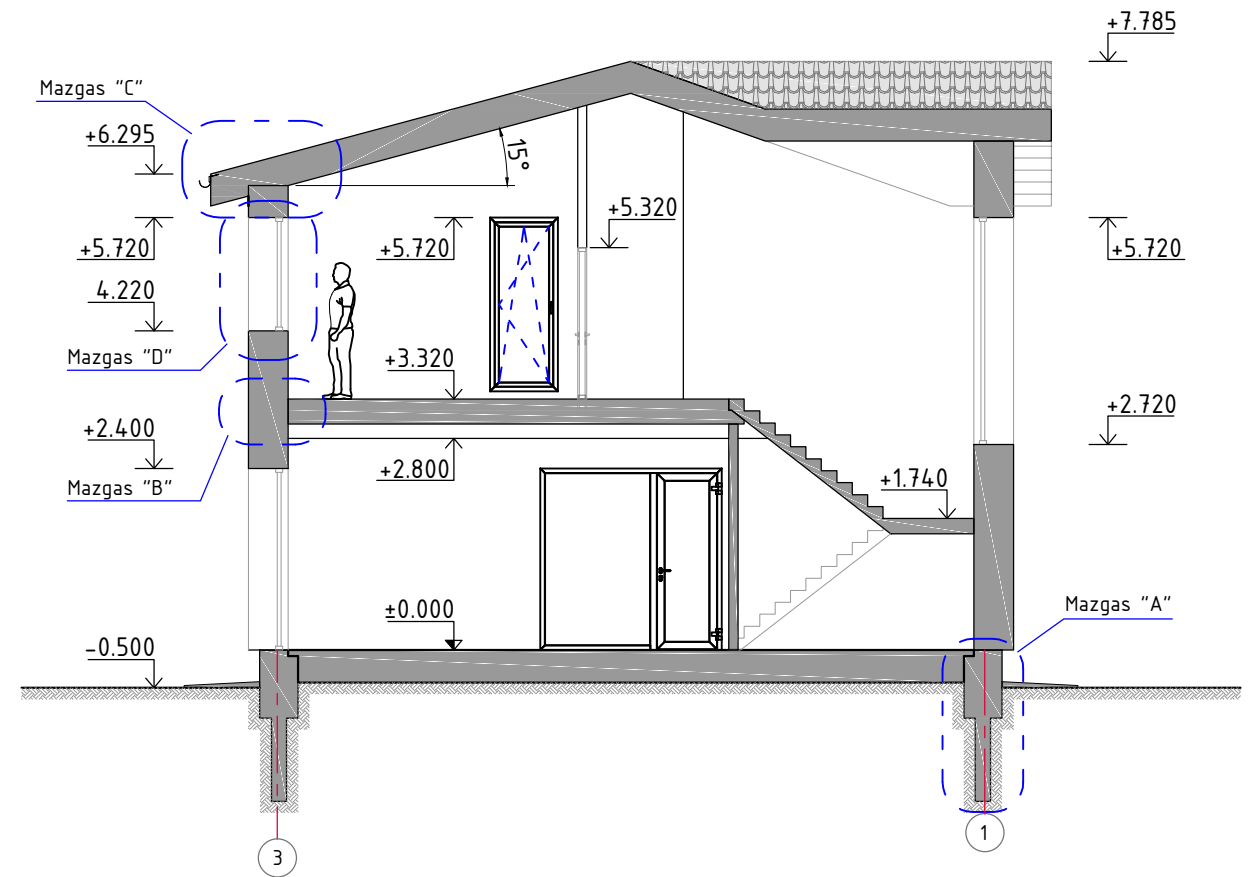

|              |                  |  |                     |  |                   |          |
|--------------|------------------|--|---------------------|--|-------------------|----------|
| Atestato Nr. |                  | Projektotojas  |                     | Objektas   |                   |          |
|              |                  | Alina Kanapėnienė individuali architektūros veikla Nr.304870<br>Tel. +370 6 999 8557 |                     | Dvibutis gyvenamasis namas. M. Girdvainio g. 38, Vilnius.<br>Statybos projektas<br>Sklypo kad. Nr. 0101/0150:257 |                   |          |
| 011364       | PV/Arch.         | Alina Kanapėnienė  | <i>[Signature]</i>  | 2017-05  | Brėžinys          | Mastelis |
| 001377       | PV asist.        | Pavel Krivko   | <i>[Signature]</i>  | 2017-05  | Pjūvis A-A ir B-B | 1:100    |
| Stadija      | Užsakovas        |  | Kompleksas          | Laida  | Lapas/Lapų        |          |
| PrP          | ALEKSANDR KORSAK |  | A-2017-03-01-PrP-SK | 0  | 1 / 12            |          |

1. Nekeisti dalinai ar pilnai projektinių sprendinių ar specifikacijų be raštiško projektuotojo sutikimo

2. Visus išmatavimus fikslinti vietoje, apie visus pastebėtus netikslumus informuoti projekto vadovą arba architektą

Gyvenamasis namas  
Fasadai A-I ir 1-3 M 1:100

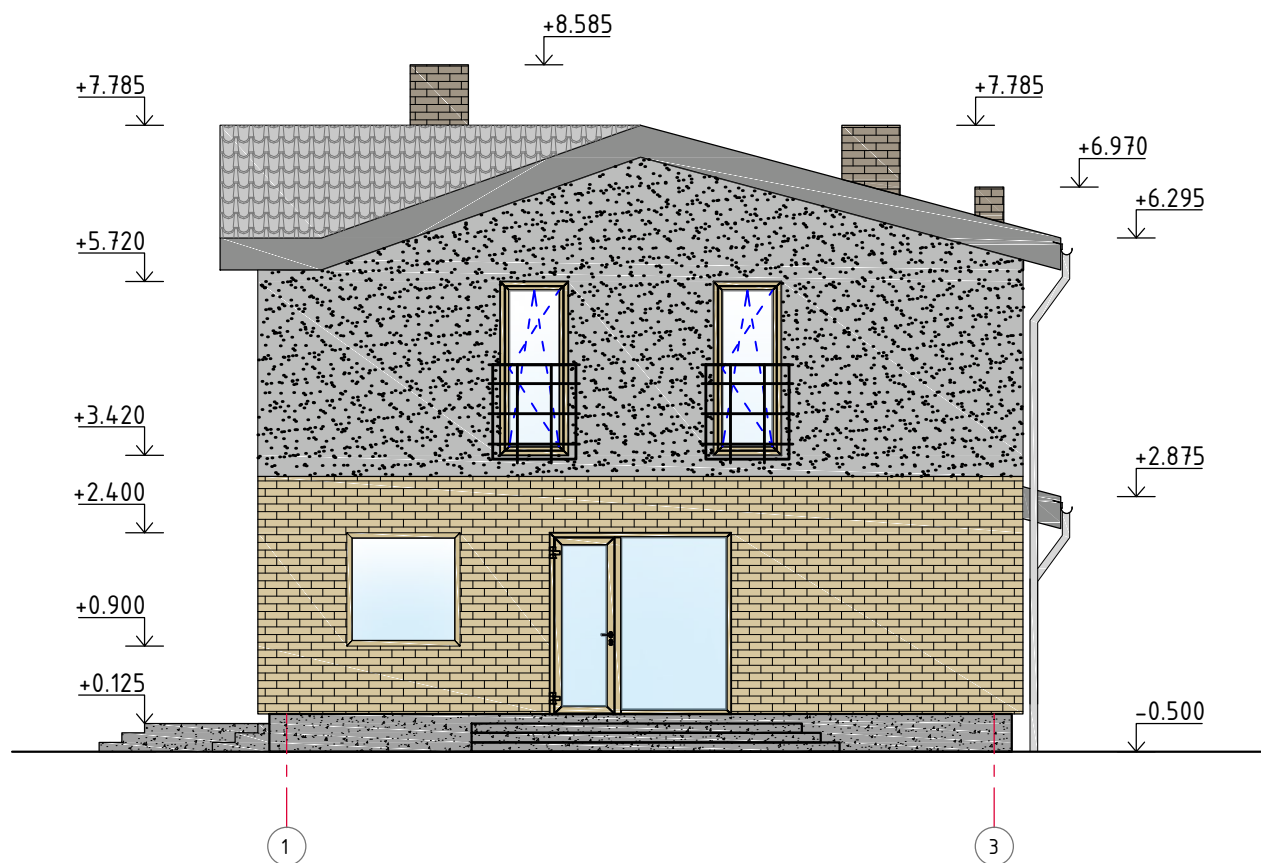

| Sutartiniai žymėjimai |                                   |
|-----------------------|-----------------------------------|
| Žymėjimas             | Apibūdinimas                      |
|                       | Cokolis/ Jėjimo laiptai           |
|                       | Stogo danga-profil.plieno lakštai |
|                       | Dekoratyvinis fasado tinkas       |
|                       | Dekoratyvinis fasado tinkas       |
|                       | Klinkerio plytelių apdaila        |
|                       | Pandusas į garažą                 |

Atestato Nr. 011364  
Projektuotojas  
Alina Kanapėnienė  
architektūros veikla Nr.304870  
Tel. +370 6 999 8557



Objektas  
Dvibutis gyvenamasis namas. M. Girdvainio g. 38, Vilnius.  
Statybos projektas  
Sklypo kad. Nr. 0101/0150:257

|        |           |                   |         |                    |          |
|--------|-----------|-------------------|---------|--------------------|----------|
| 011364 | PV/Arch.  | Alina Kanapėnienė | 2017-05 | Brėžinys           | Mastelis |
| 001377 | PV asist. | Pavel Krivko      | 2017-05 | Fasadai A-I ir 1-3 | 1:100    |

|         |                  |                     |       |            |
|---------|------------------|---------------------|-------|------------|
| Stadija | Užsakovas        | Kompleksas          | Laida | Lapas/Lapų |
| PrP     | ALEKSANDR KORSAK | A-2017-03-01-PrP-SK | 0     | 1          |

1. Nekeisti dalinai ar pilnai projektuojamų sprendinių ar specifikacijų be raštiško projektuotojo sutikimo
2. Visus išmatavimus tikslinti vietoje, apie visus pastebėtus netikslumus informuoti projekto vadovą arba architektą

Gyvenamasis namas  
Fasadai I-A ir 3-1 M 1:100

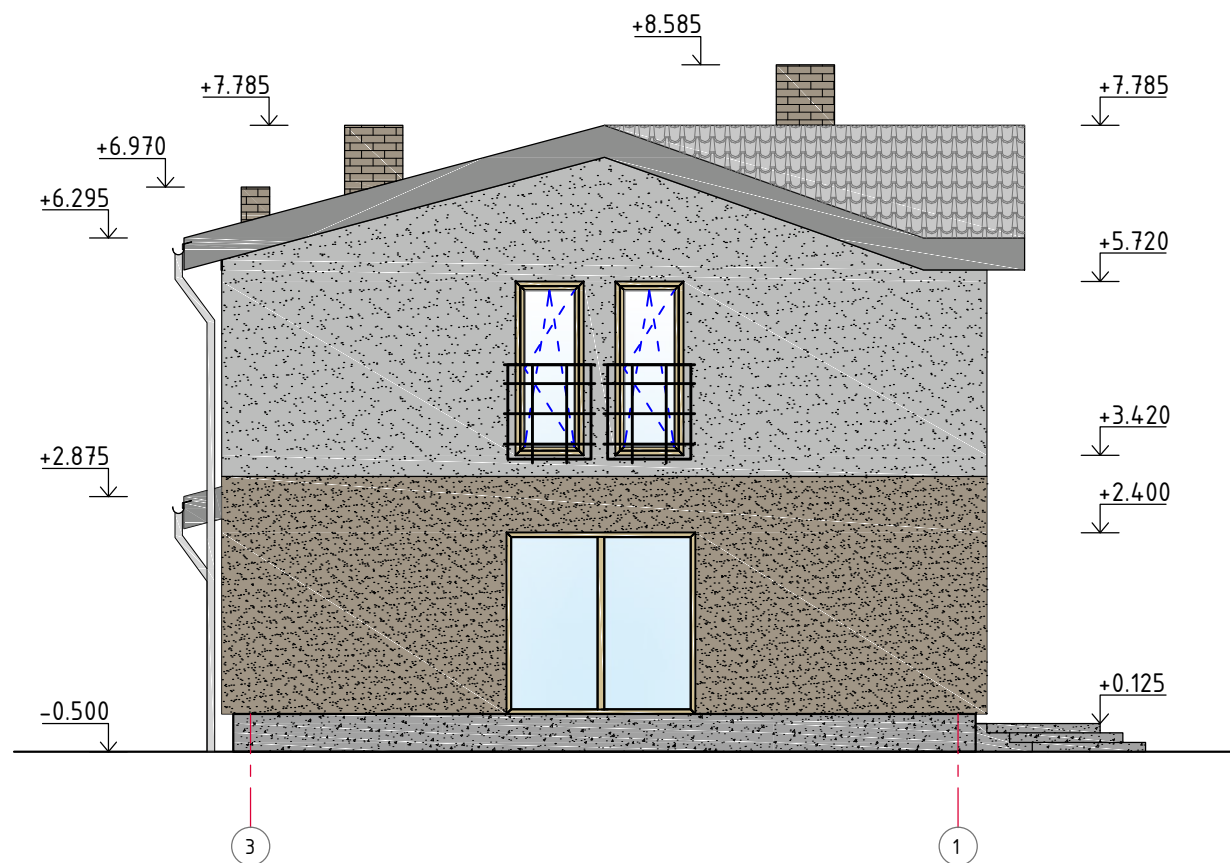
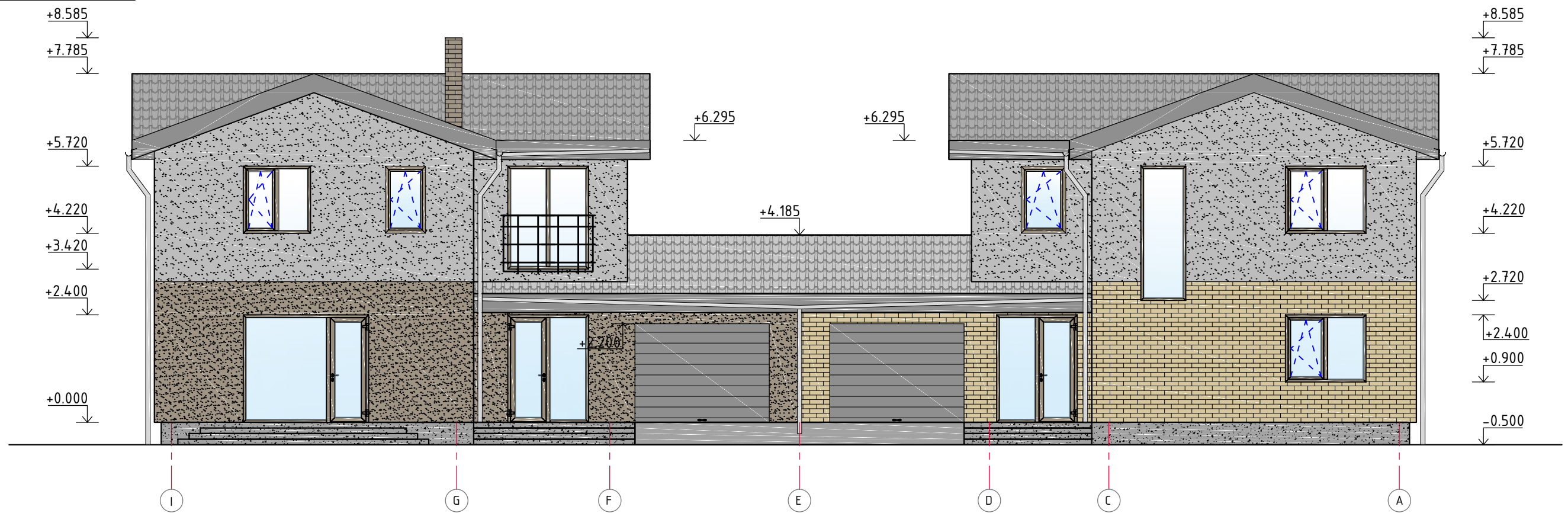

| Sutartiniai žymėjimai |                                   |
|-----------------------|-----------------------------------|
| Žymėjimas             | Apibūdinimas                      |
|                       | Cokolis/ Jėjimo laiptai           |
|                       | Stogo danga-profil.plieno lakštai |
|                       | Dekoratyvinis fasado tinkas       |
|                       | Dekoratyvinis fasado tinkas       |
|                       | Klinkerio plytelių apdaila        |
|                       | Pandusas į garažą                 |

Atestato Nr. 011364  
Projektuotojas: Alinos Kanapėnienės individuali architektūros veikla Nr.304870  
Tel. +370 6 999 8557



Objektas: Dvibutis gyvenamasis namas. M. Girdvainio g. 38, Vilnius.  
Statybos projektas  
Sklypo kad. Nr. 0101/0150:257

|         |                  |                     |         |                    |          |
|---------|------------------|---------------------|---------|--------------------|----------|
| 011364  | PV/Arch.         | Alina Kanapėnienė   | 2017-05 | Brėžinys           | Mastelis |
| 001377  | PV asist.        | Pavel Krivko        | 2017-05 | Fasadai I-A ir 3-1 | 1:100    |
| Stadija | Užsakovas        | Kompleksas          | Laida   | Lapas/Lapų         |          |
| PrP     | ALEKSANDR KORSAK | A-2017-03-01-PrP-SK | 0       | 1                  |          |

1. Nekeisti dalinai ar pilnai projektuojamų sprendinių ar specifikacijų be raštiško projektuotojo sutikimo
2. Visus išmatavimus tikslinti vietoje, apie visus pastebėtus netikslumus informuoti projekto vadovą arba architektą



|            |   |               |               |   |             |  |  |       |      |
|------------|---|---------------|---------------|---|-------------|--|--|-------|------|
| Atest. nr. | Projektuotojas: <i>Alinos Kanapėnienės individuali architektūros veikla Nr. 304870</i><br>Tel. +370 6 999 8 557 |               |               |  | Objektas:   | Dvibutis gyvenamasis namas.<br>Girdvainio g. 38, Vilnius.<br>Projektiniai pasiūlymai |  |       |      |
| 011364     | PV  | A.Kanapėnienė | <i>Anauly</i> | 2017 05   | Brėžinys:   | Vizualizacija  |  |       |      |
| 011364     | Arch.   | A.Kanapėnienė | <i>Anauly</i> | 2017 05   |             |  |  |       |      |
| PrP        | Užsakovas: <b>ALEKSANDR KORSAK</b>  |               |               |   | Kompleksas: | A-2017-03-01-PrP-SK  |  | Lapas | Lapų |



|            |   |               |            |   |             |  |                     |       |      |
|------------|---|---------------|------------|---|-------------|--|---------------------|-------|------|
| Atest. nr. | Projektuotojas:<br>Alinos Kanapėnienės individuali architektūros veikla Nr. 304870<br>Tel. +370 6 999 8 557 |               |            |  | Objektas:   | Dvibutis gyvenamasis namas.<br>Girdvainio g. 38, Vilnius.<br>Projektiniai pasiūlymai |                     |       |      |
| 011364     | PV  | A.Kanapėnienė | <i>Ana</i> | 2017 05   | Brėžinys:   | Fotomontažas   |                     |       |      |
| 011364     | Arch.   | A.Kanapėnienė | <i>Ana</i> | 2017 05   |             |  |                     |       |      |
| PrP        | Užsakovas:<br><b>ALEKSANDR KORSAK</b>   |               |            |   | Kompleksas: |  | A-2017-03-01-PrP-SK | Lapas | Lapų |



## NEKILNOJAMOJO TURTO REGISTRO CENTRINIO DUOMENŲ BANKO IŠRAŠAS

2017-02-06 13:34:35

## 1. Nekilnojamojo turto registre [registruotas turtas]:

Registro Nr.: 44/1539383  
Registro tipas: Žemės sklypas  
Sudarymo data: 2012-08-23  
Adresas: Vilnius, M. Girdvainio g. 38  
Registro tvarkytojas: Valstybės įmonės Registrų centro Vilniaus filialas

## 2. Nekilnojamieji daiktai:

2.1. Žemės sklypas  
Unikalus daikto numeris: 4400-2424-2702  
Žemės sklypo kadastro numeris ir kadastro vietovės pavadinimas: 0101/0150:257 Vilniaus m. k.v.  
Daikto pagrindinė naudojimo paskirtis: Kita  
Žemės sklypo naudojimo būdas: Vienbučių ir dvibučių gyvenamųjų pastatų teritorijos  
Statusas: Suformuotas padalijus daiktą  
Daikto istorinė kilmė: Gautas padalijus daiktą, unikalus daikto numeris 4152-2700-0039  
Gautas padalijus daiktą, unikalus daikto numeris 4400-0644-5852  
Gautas padalijus daiktą, unikalus daikto numeris 4400-0145-9110  
Gautas padalijus daiktą, unikalus daikto numeris 4400-0370-8529  
Gautas padalijus daiktą, unikalus daikto numeris 4400-0644-6260  
Gautas padalijus daiktą, unikalus daikto numeris 0101-0150-0050  
Gautas padalijus daiktą, unikalus daikto numeris 0101-0150-0001  
Gautas padalijus daiktą, unikalus daikto numeris 4400-0037-6308  
Žemės sklypo plotas: 0.1009 ha  
Užstatyta teritorija: 0.1009 ha  
Žemės ūkio naudmenų našumo balas: 40.0  
Matavimų tipas: Žemės sklypas suformuotas atliekant kadastrinius matavimus  
Indeksuota žemės sklypo vertė: 4016 Eur  
Žemės sklypo vertė: 2510 Eur  
Vidutinė rinkos vertė: 26400 Eur  
Vidutinės rinkos vertės nustatymo data: 2017-01-27  
Vidutinės rinkos vertės nustatymo būdas: Masinis vertinimas  
Kadastro duomenų nustatymo data: 2012-01-30

## 3. Daikto priklausiniai iš kito registro: įrašų nėra

## 4. Nuosavybė:

4.1.

Nuosavybės teisė  
Savininkas: ALEKSANDR KORSAK, gim. [redacted]  
RITA KORSAK, gim. [redacted]  
Daiktas: žemės sklypas Nr. 4400-2424-2702, aprašytas p. 2.1.  
[registravimo pagrindas: 2017-02-02 Pirkimo - pardavimo sutartis Nr. 502  
2017-02-02 Priėmimo - perdavimo aktas Nr. 508  
Įrašas galioja: Nuo 2017-02-06

## 5. Valstybės ir savivaldybių žemės patikėjimo teisė: įrašų nėra

## 6. Kitos daiktinės teisės : įrašų nėra

## 7. Juridiniai faktai:

7.1.

Bendroji jungtinė sutuoktinių nuosavybė  
Daiktas: žemės sklypas Nr. 4400-2424-2702, aprašytas p. 2.1.  
[registravimo pagrindas: 2017-02-02 Pirkimo - pardavimo sutartis Nr. 502  
Įrašas galioja: Nuo 2017-02-06

## 8. Žymos: įrašų nėra

## 9. Specialiosios žemės ir miško naudojimo sąlygos: įrašų nėra

## 10. Daikto registravimas ir kadastro žymos:

10.1.

Suformuotas padalijimo būdu (daikto registravimas)  
Daiktas: žemės sklypas Nr. 4400-2424-2702, aprašytas p. 2.1.  
[registravimo pagrindas: 2012-05-21 Nacionalinės žemės tarnybos teritorinio skyriaus vedėjo sprendimas  
Nr. 49SK-(14.49.109)-604  
Įrašas galioja: Nuo 2012-08-23

10.2.

Kadastrinius matavimus atliko (kadastro žyma)  
UAB "Kagama", a.k. 126312798  
Daiktas: žemės sklypas Nr. 4400-2424-2702, aprašytas p. 2.1.  
[registravimo pagrindas: 2012-01-30 Nekilnojamojo daikto kadastro duomenų byla  
Licencija Nr. G-847-(643)  
Kvalifikacijos pažymėjimas Nr. 2M-M-710  
Įrašas galioja: Nuo 2012-08-23

## 11. Registro pastabos ir nuorodos: įrašų nėra

## 12. Kita informacija: įrašų nėra

## 13. Informacija apie duomenų sandoriui tikslinimą:

13.1.

Duomenys patikslinti 2017-01-27, užsakymo Nr. 13553861  
Patikslinimas galioja iki: 2017-02-25

Dokumentą atspausdino

SVAJONĖ ŠALTAUSKIENĖ

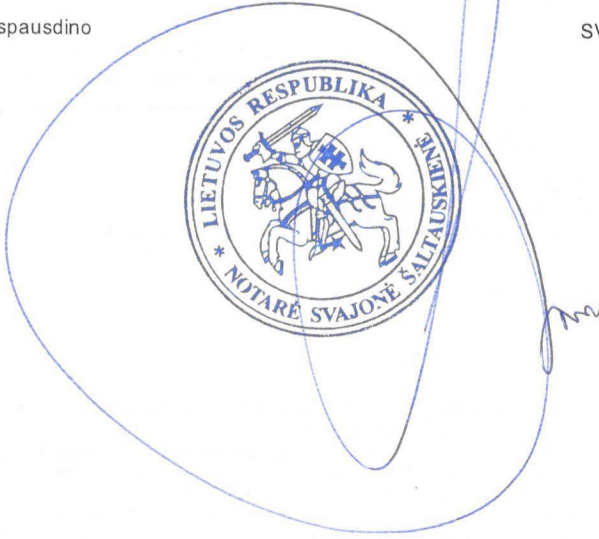





# ŽEMĖS SKLYPO PLANAS M 1: 500

Sklypo plotas 1009 m<sup>2</sup>

x= 6066950  
y= 591700



x= 6066950  
y= 591750

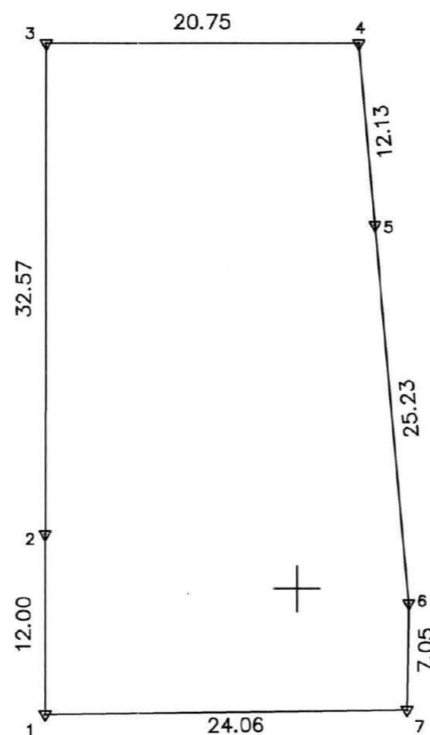

SKLYPO RIBOS PAŽYMĖTOS  
KADASTRO ŽEMĖLAPYJE  
VI REGISTRŲ CENTRO Vilniaus filialas  
Vyresnioji kadastro specialistė  
pareigos 20 12 08 - 23  
Svetlana Gembickienė

|                           |         |          |        |         |
|---------------------------|---------|----------|--------|---------|
| Kadastras:                | vietovė | Vilniaus | blokas | sklypas |
| Žemės sklypo kadastro Nr: |         | 01101    | 01150  | 257     |

|                    |             |
|--------------------|-------------|
| Gatvė, namo NR.    | Skł.Nr.98   |
| Kaimas (miestelis) | Ližiškių k. |
| Seniūnija          | Antakalnio  |
| Miestas (rajonas)  | Vilniaus    |
| Apskritis          | Vilniaus    |

| Gretimybė | Gretimo sklypo kadastro Nr. | Pastabos                       |
|-----------|-----------------------------|--------------------------------|
| 1-2       |                             | Skł.Nr.192 (detaliajame plane) |
| 2-3       |                             | Skł.Nr.99(detaliajame plane)   |
| 3-4       |                             | Skł.Nr.101(detaliajame plane)  |
| 4-5       |                             | Skł.Nr.85(detaliajame plane)   |
| 5-6       |                             | Skł.Nr.87(detaliajame plane)   |
| 6-7       |                             | Skł.Nr.91(detaliajame plane)   |
| 7-1       |                             | Skł.Nr.95(detaliajame plane)   |

| Naudojamas plotas |                |         |                |            |                |         |                |
|-------------------|----------------|---------|----------------|------------|----------------|---------|----------------|
| Privati           |                |         |                | Valstybinė |                |         |                |
| atskirai          |                | bendrai |                | atskirai   |                | bendrai |                |
| ind.              | m <sup>2</sup> | ind.    | m <sup>2</sup> | ind.       | m <sup>2</sup> | ind.    | m <sup>2</sup> |
|                   | 1009           |         |                |            |                |         |                |
|                   |                |         |                |            |                |         |                |
|                   |                |         |                |            |                |         |                |

Su paženklintomis vietovėje žemės sklypo ribomis, aprašytomis . . 2012. . m.  
sausio mėn. 30d. žemės sklypo paženklinimo-parodymo akte, ir nustatytu plotu sutinku:  
Žemės savininkas (naudotojas):

Tadeuš Rynkevič  
(vardas, pavardė)

*[Signature]* 2012.01.30  
(parašas) (data)

Nacionalinės žemės tarnybos prie Žemės ūkio ministerijos  
Vilniaus miesto (rajon) žemėtvarkos skyrius  
Patikrino: Vyriausioji specialistė Inga Sukovaitė  
Suderino: Kristina Kočerga  
20 12 08 - 23  
(pareigos) (parašas) (vardas, pavardė) (data)

**KAGEMA**  
KADASTRINIAI GEODEZINIAI MATAVIMAI

Licencijos Nr. G-847-(643); Tel./faks. (8-5) 2336 005; Mob. tel. +370 686 80037

| Parcigos    | Vardas, pavardė | Parašas            | Data       |
|-------------|-----------------|--------------------|------------|
| Direktorius | J. Varnas       | <i>[Signature]</i> | 2012-01-30 |
| Vykdytojas  | A. Babeckienė   | <i>[Signature]</i> |            |

ŽEMĖS SKLYPO PLANAS M 500

Sklypo plotas 1009 m<sup>2</sup>

Sklypo identifikatorius 01010150 257

KOORDINAČIŲ ŽINIARAŠTIS

| Koordinačių sistema LKS 1994 |       |            |           |           |       |   |   |
|------------------------------|-------|------------|-----------|-----------|-------|---|---|
| Taško Nr.                    | Kodas | X          | Y         | Taško Nr. | Kodas | X | Y |
| 1                            | R     | 6066891.66 | 591733.24 |           |       |   |   |
| 2                            | R     | 6066903.66 | 591733.25 |           |       |   |   |
| 3                            | R     | 6066936.23 | 591733.30 |           |       |   |   |
| 4                            | R     | 6066936.23 | 591754.05 |           |       |   |   |
| 5                            | R     | 6066924.15 | 591755.14 |           |       |   |   |
| 6                            | R     | 6066899.02 | 591757.41 |           |       |   |   |
| 7                            | R     | 6066891.97 | 591757.29 |           |       |   |   |

| SKLYPO CENTRO KOORDINATĖS |  |                       |
|---------------------------|--|-----------------------|
| Koordinačių sistema       | Koordinatės X/Y  | Planšeto nomenklatūra |
| LKS 1994                  | 6066912<br>591746                                      | 78 / 33               |
| Valstybinė<br>LKS- 1994   | 6066912<br>591746                                      | 78 / 33               |
| Žiniaraštį sudarė :       | A. Babeckienė; 2M-M-710<br>v., pavardė; licencijos Nr. | 2012 01 30<br>data    |

Ištrauka iš Lietuvos Respublikos Administracinių teisių pažeidimų kodekso:

47 straipsnis. Pastovių žemėnaudos riboženklų sunaikinimas arba gadinimas - užtraukia baudą nuo dviejų šimtų penkiasdešimties iki penkių šimtų litų.

DUOMENYS APIE ŽEMĖS NAUDOJIMO APRIBOJIMUS

| Nr. | Kodas | Apribojimai | Žemės plotas (ha) | Apribojimo plano Nr. |
|-----|-------|-------------|-------------------|----------------------|
|     |       | <b>nėra</b> |                   |                      |
|     |       |             |                   |                      |
|     |       |             |                   |                      |
|     |       |             |                   |                      |
|     |       |             |                   |                      |

SERVITUTAS

| Nr. | Kodas | Servituto rūšis | Plotas m <sup>2</sup> |
|-----|-------|-----------------|-----------------------|
|     |       | <b>Nėra</b>     |                       |
|     |       |                 |                       |
|     |       |                 |                       |
|     |       |                 |                       |
|     |       |                 |                       |
|     |       |                 |                       |

59050  
527700

96 - A - 5

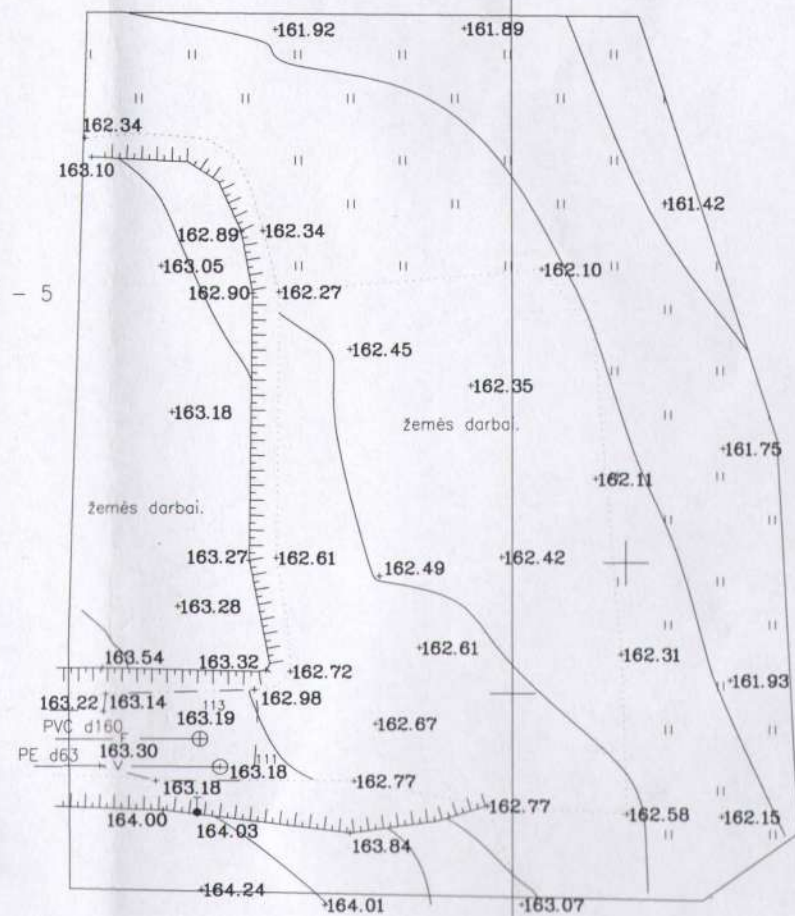

78/33 - 0247

59050  
527600

591750  
5066850

### SITUACIJOS SCHEMA

Objekto vieta

6066950  
591800



78/33 - 0247

Esamos požeminės komunikacijos suderintos:

| Eil. Nr. | Įstaigos pavadinimas                         | Data       | V.Pavardė   | Parašas     | Pastabos      |
|----------|--|------------|-------------|-------------|---------------|
| 1.       | Vilniaus MPD                                 | 2017.04.14 | B. B. B.    | [Signature] |               |
| 2.       | IB, Vilniaus šilumos tinklai                 | 2017.04.04 | V. Sinteris | [Signature] |               |
| 3.       | Telia AB                                     | 2017.04    | A. J.       | [Signature] |               |
| 4.       | UAB "Vilniaus gatvių apšv. elektros tinklai" | 2017.04.4  | N. K.       | [Signature] |               |
| 5.       | AB "Energijos skirstymo operatorius"         | 2017.04.05 | M. F.       | [Signature] | Reg. Nr. 3200 |
| 6.       | UAB "VVT"                                    | 2017.04.04 | R. R.       | [Signature] |               |
| 7.       | LITGRID AB                                   | 2017.04.07 | S. S.       | [Signature] |               |
| 8.       | UAB "Skaidula"                               | 2017.04.04 | P. P.       | [Signature] |               |
|          | Pastabos                                     |            |             |             |               |

UAB "Vilniaus planas"  
2017-04  
[Signature]



Koordinacių sistema - LKS-94  
Aukščių sistema - LAS 07

|  |   |             |  |   |          |
|--|---|-------------|--|---|----------|
|  | PAVARDĖ   | PARAŠAS     |  | UAB   |          |
|  | Direktorius K. Slavinskas<br>Vykdytojas V. Janušis<br>KVALIFIKACIJOS Nr. 1GKV-457 | [Signature] |  | GEODEZINIAI IR TOPOGRAFINIAI DARBAI,<br>LAISVĖS PR.77-517A. TEL/FAX 272 8058<br>www.gtdarbai.lt |          |
|  | UŽSAKOVAS   | OBJEKTO NR. |  | MASTELIS  | LAPU SK. |
|  |   |             |  |   |          |

Inžinerinis topografinis planas M1:500  
M.Girdvainio g. Nr. 38 Antakalnio sen.  
Vilnius

1:500  
1/1  
2017.04.

# ĮGALIOJIMAS

2017-02-08

Vilnius

**ALEKSANDR KORSAK**, asmens kodas [redacted], adresas [redacted] 23-7, įgalioju  
**ALINĄ KANAPĖNIENĘ (PV/ARCHITEKTĖ)**, asmens kodas [redacted], gyv. [redacted]  
26-16, Vilniuje, atstovauti projekte „*Dviejų vienbučių gyvenamųjų namų (7.1), M.Girdvainio g. 38, Vilniuje, statybos projektas*“, savo nuožiūra ir aptartomis sąlygomis mano vardu pasirašyti dokumentus, reikalingus statytojo funkcijoms vykdyti:

1. Būti mano atstove Vilniaus miesto savivaldybėje, AB „Energijos skirstymo operatorius“, UAB „Vilniaus vandenys“, rašyti prašymus, už mane pasirašyti ir pateikti visus reikalingus dokumentus, ir atlikti visus kitus veiksmus, susijusius su šiuo projektu;
2. Būti mano atstove pateikiant projektą Lietuvos Respublikos statybos leidimų ir statybos valstybinės priežiūros informacinėje sistemoje „Infostatyba“:
  - a. rašyti mano vardu prašymus, paraiškas bei visus kitus reikiamus dokumentus, už mane pasirašyti ir atlikti visus kitus veiksmus, susijusius su šiuo projektu;
3. Būti mano atstove Vilniaus miesto savivaldybėje gaunant statybos leidimą ir bet kuriuos kitus dokumentus, susijusius su šiuo projektu.

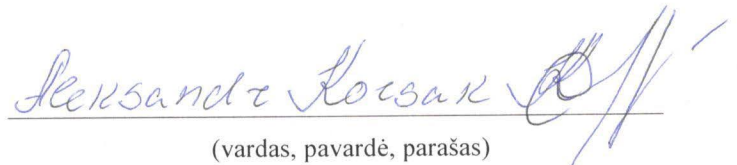
  
(vardas, pavardė, parašas)

ALEKSANDR KORSAK

g. 27-7, Vilnius, +37069998557

**ĮSAKYMAS DĖL PROJEKTO VADOVO PASKYRIMO**

2017-05-14

Vilnius

Sutarties Nr. A-25 „*Dvibučio gyvenamojo namo (6.2.), M. Girdvainio g. 38, Vilnius, statybos projektas*“ techninio projekto parengimui ir jo vadovu skiriu:

**Aliną Kanapėniene**, atestato Nr. 011364.

Projekto vadovo veikla trunka nuo jo paskyrimo dienos iki statybos leidimo gavimo dienos.

Su šiuo įsakymu supažindinti Aliną Kanapėniene.

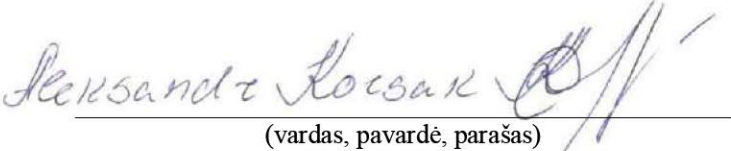
  
(vardas, pavardė, parašas)

SUSIPAŽINAU: Alina Kanapėniene





FR0468 forma patvirtinta  
Valstybinės mokesčių inspekcijos prie  
Lietuvos Respublikos finansų ministerijos  
viršininko 2002 m. gruodžio 24 d.  
įsakymu Nr. 373  
(2009 m. lapkričio 6 d. įsakymo Nr. VA - 79  
redakcija)

## VILNIAUS APSKRITIES VALSTYBINĖ MOKESČIŲ INSPEKCIJA

Biudžetinė įstaiga, Ulonų g. 2, Vilniaus m., Vilniaus m. sav.,  
tel. 852687621, fax. 852621906, el.p. vilniaus.apskr.rastai@vmi.lt,  
Duomenys kaupiami ir saugomi Juridinių asmenų registre, kodas 188728821

### NUOLATINIO LIETUVOS GYVENTOJO INDIVIDUALIOS VEIKLOS VYKDYMO PAŽYMA

2013 m. vasario 15 d. Nr.304870

**Pažymima, kad ALINA BALAŠOVA** [redacted] g. 5-45, Vilniaus m., Vilniaus m.  
sav., tel. 869998557, nuo 2013-02-14 vykdo individualią veiklą:

711100\*

Architektūros veikla

2013-02-14

Vilniaus gyventojų skyriaus vedėjo  
pavadootoja



  
(parašas)

Inga Kondrackienė

\* EVRK 2 red. Ekonominės veiklos rūšių klasifikatorius (EVRK 2 red.)

Ši pažyma naudojama tik pajamų mokesčio mokėjimo tikslais



VILNIAUS GEDIMINO TECHNIKOS UNIVERSITETAS

# BAKALAURO DIPLOMAS

BK Nr. 011364

*Alina Balašova*

(asmens kodas ██████████)

2011 METAIS BAIGĖ

*statybos inžinerijos*  
*universitetinių pirmosios pakopos studijų programą*  
(valstybinis kodas 61202T107)

IR JAI SUTEIKTAS

*statybos inžinerijos bakalauro*  
*laipsnis*

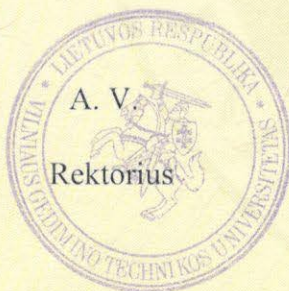

prof. habil. dr. Romualdas Ginevičius

Vilnius, 2011 m. birželio 23 d.

Registracijos Nr. 2-8201

Universiteto kodas 111950243

Diplomo kodas 6107

# SANTUOKOS LIUDIJIMAS

**DAINIUS**

vyro vardas

**KANAPĖNIS**

pavardė

asmens kodas \_\_\_\_\_

gimęs 1985m. balandžio 10 d.

Lietuva, Vilnius

gimimo vieta

ir

**ALINA**

moters vardas

**BALAŠOVA**

pavardė

asmens kodas \_\_\_\_\_

gimusi 1988m. kovo 23 d.

Lietuva, Vilnius

gimimo vieta

susituokė 2013-09-07 (Du tūkstančiai trylikų metų

metų, mėnuo, diena

rugėjo septintą dieną)

rašoma žodžiais ir skaitmenimis

Įrašas apie tai įrašytas

2013 metų rugėjo mėnesio 10 dieną.

Įrašo Nr.

**3999**

SUTUOKTINIŲ PAVARDĖS PO SANTUOKOS:

vyro **KANAPĖNIS**

žmonos **KANAPĖNIENĖ**

Registracijos vieta Šv. Onos bažnyčia, Vilniaus miesto CM

skyrius

civilinės metrikacijos ar konsulinės įstaigos pavadinimas

Išdavimo data 2013 rugėjo 10 d.



civilinės metrikacijos įstaigos  
adresas ar konsulinės pareigūnas

AA Nr. 416217