



Uždaroji akcinė bendrovė
„PIEVŲ TAKAS“

PROJEKTO NR.	PJ – 17 - 08
OBJEKTO PAVADINIMAS	GYVENAMASIS NAMAS SU NAMŲ ŪKIO DIRBTUVĖMIS MIŠKO G.4, KAULAKIŲ KM., LUOKESOS SEN., MOLĖTŲ RAJ., NAUJA STATYBA
STATYBOS VIETA	MOLĖTŲ RAJ., LUOKESOS SEN., KAULAKIŲ KM., MIŠKO G.4, UN.NR. 4400-4065-6477, KAD.NR.6244/0002:896
STATYTOJAS (UŽSAKOVAS)	GALINA GRIGALIŪNIENĖ
<i>Su projekto sprendiniais susipažinau. Tvirtinu:</i>	
	 Galina Grigaliūnienė
STATYBOS RŪŠIS	NAUJA STATYBA
STATINIO PASKIRTIS	GYVENAMOJI; PAGALBINIO ŪKIO
STATINIO KATEGORIJA	NEYPATINGAS
PROJEKTO DALIS	BENDROJI DALIS [BD]
PROJEKTO STADIJA	PROJEKTINIAI PASIŪLYMAI
DIREKTORIUS	 ARTŪRAS BRAZAUSKAS
PROJEKTO VADOVAS	 POVILAS JANSONAS Atestato nr. A 467 Atestato nr. NKPAS 3514
ARCHITEKTAS	 POVILAS JANSONAS

VILNIUS 2017

Gyvenamasis namas su namų ūkio dirbtuvėmis Miško g.4, Kaulakių km., Luokesos sen., Molėtų raj., nauja statyba

TURINYS

EIL./Nr.	Dokumento pavadinimas	Lapų skaičius	
	PROJEKTAS		
0.	Antraštinis lapas su statytojo tvirtinimu	1	
1.	Dokumentų sudėties žiniaraštis	1	
2.	Aiškinamasis raštas. Bendrieji techniniai rodikliai	4	
3.	Užsakovo projektavimo užduotis	1	
4.	Žemės sklypo kad. Nr. 6244/0002:896 Luokesos k.v. Miško g.4 g., išduotas 2016-01-08, Reg.Nr. 44/2028892	2	
7.	Žemės sklypo planas	2	
8.	Įmonės „Pievų takas“ registravimo atestatas, išduotas 2005.01.25	1	
9.	Projekto vadovo P. Jansono atestatas	1	
10.	Projekto dalies vadovo P. Jansono Nekilnojamojo kultūros paveldo apsaugos specialisto atestatas	1	
11.	Projektuotojo civilinės atsakomybės draudimas	4	
12.	Projektui parengti naudotos licenzijuotos projektavimo programinės įrangos sąrašas pagal TP sudedamąsias dalis	1	
13.	Įsakymas dėl projekto vadovo paskyrimo	1	
14.	Įgaliojimas pateikti prašymą IS „Infostatyboje“ visuomenės informavimui ir specialiųjų reikalavimų gavimui	1	
	Grafinė dalis		
1.	Toponuootrauka	1	
2.	Sklypo scema M1:500	1	
3.	Gyvenamasis namas. Pirmo aukšto planas M1:200	1	
4.	Gyvenamasis namas. Stogo planas M1:200	1	
5.	Gyvenamasis namas. Pjūvis M1:200	1	
6.	Gyvenamasis namas. Fasada M1:150 (4 lapai)	4	
7.	Namų ūkio dirbtuvės. Pirmo aukšto planas M1:150	1	
8.	Namų ūkio dirbtuvės. Stogo planas M1:150	1	
9.	Namų ūkio dirbtuvės. Pjūvis M1:150	1	
10.	Namų ūkio dirbtuvės. Fasada M1:150 (4 lapai)	4	
11.	Vizualizacija	1	

Atestato Nr.	UAB „PIEVŲ TAKAS“				Gyvenamasis namas su namų ūkio dirbtuvėmis Miško g.4, Kaulakių km., Luokesos sen., Molėtų raj., nauja statyba		
467A	PV	P. Jansonas		2017 05	TURINYS		Laida
NKPAS3514	Arch	P. Jansonas		2017 05			0
Stadija	Užsakovas:				PJ – 17/08 –PP– BD - DŽ	Lapas	Lapų
PP	Galina Grigaliūniene						

PJ-17-08-TP-A.SŽ

Gyvenamasis namas su namų ūkio dirbtuvėmis Miško g.4, Kaulakių km., Luokesos sen., Molėtų raj., nauja statyba

AIŠKINAMASIS RAŠTAS

1. Privalomųjų dokumentų, kurių pagrindu parengti projektiniai pasiūlymai sąrašas:

1.1. Statytojo nuosavybės teisę į žemę patvirtinantys dokumentai.

1.2. Žemės sklypo planas.

1.3. Statytojo Užduotis.

2. Pagrindinių normatyvinių dokumentų, kurių pagrindu parengti projektiniai pasiūlymai sąrašas:

2.1. Lietuvos Respublikos Statybos Įstatymas

2.2. STR 1.04.04:2017 „Statinio projektavimas, projekto ekspertyzė“

3. Atlikti tyrinėjimai ir tyrimai

3.1. Inžinieriniai geodeziniai tyrinėjimai.

Priešprojektiniai pasiūlymai parengti vadovaujantis galiojančiomis statybos normomis ir taisyklėmis, priešgaisriniais, higienos bei ekologiniais reikalavimais.

Rengiami priešprojektiniai pasiūlymai – Sklypo ir Architektūrinė dalis.

Projektuojamas objektas

1. Vieta.

Statiniai projektuojami žemės sklype Miško g.4, Kaulakių km., Luokesos sen., Molėtų raj., Skl.kad.nr. 6244/0002:896 Luokesos k.v. išduotas 2016-01-08, Reg.Nr. 44/2028892.

Žemės sklypo plotas 3964 kv.m. Pagrindinė sklypo naudojimo paskirtis : Kita. Žemės sklypo naudojimo būdas – Vienbučių ir dvibučių gyvenamųjų pastatų teritorijos. Sklypas priklauso vienai savininkei – Galinai Grigaliūnienei.

Privažiavimas prie sklypo – 4 m pločio žvyro kelias. Šalia esančiuose sklypuose yra užstatymas - gyvenamieji namai su priklausiniais.

2. Bendrosios nuostatos

Atestato Nr.	UAB „PIEVŲ TAKAS“				Gyvenamasis namas su namų ūkio dirbtuvėmis Miško g.4, Kaulakių km., Luokesos sen., Molėtų raj., nauja statyba		
467A	PV	P. Jansonas		2017 05	AIŠKINAMASIS RAŠTAS	Laida	
NKPAS3514	Arch	P. Jansonas		2017 05		0	
Stadija PP	Užsakovas: Galina Grigaliūniene 				PJ – 17/08 –PP– BD - AR	Lapas 1	Lapų 1

Sklype išdėstomi 2 pastatai : šiaurės vakarinėje sklypo dalyje – gyvenamasis namas, o šalia privažiavimo kelio, pietrytinėje sklypo dalyje – namų ūkio dirbtuvės. Tarp pastatų projektuojama automobilių stovėjimo aikštelė su 6 a/m parkavimo vietomis. Sklypas gausiai apželdinamas : gazonine žole, krūmais, gėlėmis. Šalia gyvenamojo namo įrengiamos terasos, su pietų stalu, lauko židiniu ir kt.

Statiniai suprojektuoti, taikant vieningas architektūros priemones ir formuojant bendrą architektūrinį ansamblį. Statiniai vieno aukšto. Pastatų stogai keturšlaičiai, mažo nuolydžio, dengti profiliuotos skardos lakštais. Statinių fasadų apdailai naudojamas skeltas akmuo ir medinės dailylentės. Statiniai suprojektuoti panaudojant tas pačias architektūrinės išraiškos priemones bei medžiagas. Statinių fasadų apdailos medžiagos bei spalvos sudaro vieningą spalvinę aplinką ir nedidelio aukščio tūriai harmoningai įsilieja į kraštovaizdį.

3. Projektuojami statiniai.

Pagal statytojo projektavimo užduotį suprojektuoti sekantys statiniai :

- 3.1. Gyvenamasis namas – bendrasis plotas - 432,71 kv.m.
- 3.2. Namų ūkio dirbtuvės – bendrasis plotas – 127,52 kv.m.

4. Statinių konstrukcijos.

4.1. Pamatai – monolitinio betono plokštės „plaukiančio“ tipo. Grindys įrengiamos ant pamatinių plokščių. Grindų k-joje įrengiama vandeninio šildymo sistema. Grindų dangos – keraminės plytelės, dalis – klijuojamos kietmedžio. Grindų k-jos šiluminė varža $R > 2,52$.

Pagalbinio ūkio pastatui : grindų k-ja be šiluminės izoliacijos ir šildymo sistemos vamzdyno.

4.2. Sienos.

Pastatų išorės ir vidaus nešančios sienos – plytų mūras 250 mm arba keramikiniai blokeliai. Išorinės sienos – sluoksniuotos. Apšiltinimas – akmens vata 20 cm. Skelto akmenų mūro apdaila 12 cm pločio. Atskiri statinių fasadų elementai – medinės dailylentės.

4.3. Stogai.

Stogų konstrukcija – medinė. Stogų nuolydžiai – nedideli – iki 15° laipsnių. Stogai apšiltinami. Stogų apdaila – profiliuotos skardos lakštai.

Stogų varža min $R-5.828 \text{ m}^2\text{K/W}$.

5. Pastatų apdaila.

Pastatų išorės apdaila :

- Cokolis : betonas nuo klojinio
- Sienos : skelto akmens mūras, dalinai apkalimas medinėmis dailylentėmis.
- Langai – mediniai
- Lauko durys – medinės
- Stogai – profiliuota plastizoliu dengta arba dažyta skardos lakštų danga

Atestato Nr.	UAB „PIEVŲ TAKAS“			Gyvenamasis namas su namų ūkio dirbtuvėmis Miško g.4, Kaulakių km., Luokesos sen., Molėtų raj., nauja statyba		
467A	PV	P. Jansonas	2017 05	AIŠKINAMASIS RAŠTAS	Laida	
NKPAS3514	Arch	P. Jansonas	2017 05		0	
Stadija PP	Užsakovas: Galina Grigaliūnienė			PJ – 17/08 – PP – BD - AR	Lapas 2	Lapų 1

Vidaus apdaila :

- Grindys – akmens masės plytelės
- Vidaus sienos – tinkavimas
- Lubos – medinių dailylenčių pakalimas. Medinės sijos atviros, ugniaatsparintos
- Pirties durys – stiklinės, grūdinto stiklo, su slenksčiu arba medinės ugniaatsparintos
-

6. LAUKO INŽINERINIAI TINKLAI IR SUSISIEKIMO KOMUNIKACIJOS
NENUMATOMOS

PV, Arch. Povilas Jansonas (A467, nkpd 3514)

Atestato Nr.	UAB „PIEVŲ TAKAS“				Gyvenamasis namas su namų ūkio dirbtuvėmis Miško g.4, Kaulakių km., Luokesos sen., Molėtų raj., nauja statyba		
467A	PV	P. Jansonas		2017 05	AIŠKINAMASIS RAŠTAS	Laida	
NKPAS351 4	Arch	P. Jansonas		2017 05		0	
Stadija PP	Užsakovas: Galina Grigaliūnienė				PJ – 17/08 – PP – BD - AR	Lapas 3	Lapų 1

BENDRIEJI TECHNINIAI RODIKLIAI

Nr.	PAVADINIMAS	Mato vienetas	Kiekis	Pastabos
1	Sklypo plotas	Kv.m.	3964	
2	Pastatų užimtas žemės plotas	Kv.m.	1119	
2.1.	Gyvenamojo namo užimtas žemės plotas	Kv.m.	851	
2.2.	Namų ūkio dirbtuvių užimtas žemės plotas	Kv.m.	268	
3	Sklypo užstatymo tankumas	%	0,28	
4	Sklypo užstatymo intensyvumas	%	0,14	
6	Pastatų bendrasis plotas	Kv.m.	560,23	
7	Gyvenamojo namo bendrasis plotas	Kv.m.	432,71	
8	Namų ūkio dirbtuvių bendrasis plotas	Kv.m.	127,52	
9	Gyvenamojo namo tūris	Kv.m.	1964	
10	Namų ūkio dirbtuvių tūris	Kūb.m.	632	
11	Pastatų aukštų skaičius	Vnt.	1	
12	A/M parkavimo vietos	Vnt.	6	

PV, Arch. Povilas Jansonas (A467, nkpd 3514)

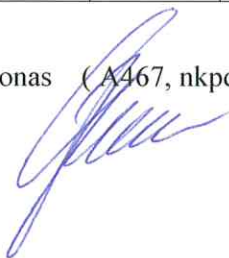

Atestato Nr.	UAB „PIEVŲ TAKAS“				Gyvenamasis namas su namų ūkio dirbtuvėmis Miško g.4, Kaulakių km., Luokesos sen., Molėtų raj., nauja statyba		
467A	PV	P. Jansonas		2017 05	AIŠKINAMASIS RAŠTAS	Laida	
NKPAS3514	Arch	P. Jansonas		2017 05		0	
Stadija PP	Užsakovas: Galina Grigaliūnienė				PJ – 17/08 –PP– BD - AR	Lapas 4	Lapų 1

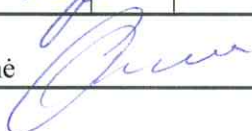

PROJEKTAVIMO UŽDUOTIS

2017-05-09

1. Paruošti „Gyvenamojo namo su namų ūkio dirbtuvėmis Miško g.4, Kiaulakių km., Luokesos sen., Molėtų raj., naujos statybos“ projektinius pasiūlymus. Projektą pateikti Molėtų raj. Savivaldybės administracijai, kad ji informuotų visuomenę apie numatomą statinių projektavimą.
2. Projekte numatyti statinių išdėstymą sklype.
3. Suprojektuoti 2 statinius : gyvenamąjį namą ir namų ūkio dirbtuves.
4. Paruošti bendrąją projekto dalį : aiškinamąjį raštą.
5. Paruošti du projekto egzempliorius popieriniame pavidale.

Užsakovas

Galina Grigaliūnienė

Vilnius, 2017-05-09





NEKILNOJAMOJO TURTO REGISTRO CENTRINIO DUOMENŲ BANKO IŠRAŠAS

2016-07-22 14:08:58

1. Nekilnojamojo turto registre įregistruotas turtas:

Registro Nr.: 44/2028892
 Registro tipas: Žemės sklypas
 Sudarymo data: 2016-01-08
 Adresas: Molėtų r. sav., Luokesos sen., Kaulakių k., Miško g. 4
 Registro tvarkytojas: Valstybės įmonės Registrų centro Utenos filialas

2. Nekilnojamieji daiktai:

2.1. Žemės sklypas
 Unikalus daikto numeris: 4400-4065-6477
 Žemės sklypo kadastro numeris ir kadastro vietovės pavadinimas: 6244/0002:896 Luokesos k.v.
 Daikto pagrindinė naudojimo paskirtis: Kita
 Žemės sklypo naudojimo būdas: Vienbučių ir dvibučių gyvenamųjų pastatų teritorijos
 Žemės sklypo plotas: 0.3964 ha
 Žemės ūkio naudmenų plotas viso: 0.3964 ha
 iš jo: pievų ir natūralių ganyklų plotas: 0.3964 ha
 Žemės ūkio naudmenų našumo balas: 27.0
 Matavimų tipas: Žemės sklypas suformuotas atliekant kadastrinius matavimus
 Indeksuota žemės sklypo vertė: 483 Eur
 Žemės sklypo vertė: 302 Eur
 Vidutinė rinkos vertė: 3980 Eur
 Vidutinės rinkos vertės nustatymo data: 2016-05-26
 Vidutinės rinkos vertės nustatymo būdas: Masinis vertinimas
 Kadastro duomenų nustatymo data: 2016-07-01

3. Daikto priklausiniai iš kito registro: įrašų nėra

4. Nuosavybė:

4.1. Nuosavybės teisė
 Savininkas: GALINA GRIGALIŪNIENĖ, a.k. 45412220567
 Daiktas: žemės sklypas Nr. 4400-4065-6477, aprašytas p. 2.1.
 Įregistravimo pagrindas: 2013-07-31 Pirkimo - pardavimo sutartis Nr. 1619
 2014-12-12 Nacionalinės žemės tarnybos teritorinio skyriaus vedėjo įsakymas Nr. 40VJ-(14.40.2.)-1592
 Įrašas galioja: Nuo 2016-02-22

5. Valstybės ir savivaldybių žemės patikėjimo teisė: įrašų nėra

6. Kitos daiktinės teisės : įrašų nėra

7. Juridiniai faktai:

7.1. Asmeninė nuosavybė
 Daiktas: žemės sklypas Nr. 4400-4065-6477, aprašytas p. 2.1.
 Įregistravimo pagrindas: 2013-07-31 Pirkimo - pardavimo sutartis Nr. 1619
 Įrašas galioja: Nuo 2016-02-22

8. Žymos: įrašų nėra

9. Specialiosios žemės ir miško naudojimo sąlygos:

9.1. XXIX. Paviršinio vandens telkinių apsaugos zonos
 Daiktas: žemės sklypas Nr. 4400-4065-6477, aprašytas p. 2.1.
 Įregistravimo pagrindas: 2014-12-12 Nacionalinės žemės tarnybos teritorinio skyriaus vedėjo įsakymas Nr. 40VJ-(14.40.2.)-1592
 Plotas: 0.3964 ha
 Įrašas galioja: Nuo 2016-02-17

9.2. LII. Dirvožemio apsauga
 Daiktas: žemės sklypas Nr. 4400-4065-6477, aprašytas p. 2.1.
 Įregistravimo pagrindas: 2014-12-12 Nacionalinės žemės tarnybos teritorinio skyriaus vedėjo įsakymas Nr. 40VJ-(14.40.2.)-1592
 Plotas: 0.3964 ha

Įrašas galioja: Nuo 2016-02-17

10. Daikto registravimas ir kadastro žymos:

10.1.

Kadastro duomenų tikslinimas (daikto registravimas)

Daiktas: žemės sklypas Nr. 4400-4065-6477, aprašytas p. 2.1.

Įregistravimo pagrindas: 2016-05-26 Savivaldybės administracijos direktoriaus įsakymas Nr. B6-400

Įrašas galioja: Nuo 2016-07-12

10.2.

Suformuotas naujas (daikto registravimas)

Daiktas: žemės sklypas Nr. 4400-4065-6477, aprašytas p. 2.1.

Įregistravimo pagrindas: 2014-07-10 Nekilnojamojo daikto kadastro duomenų byla 2014-12-12 Nacionalinės žemės tarnybos teritorinio skyriaus vedėjo įsakymas Nr. 40V[-(14.40.2.)-1592

Įrašas galioja: Nuo 2016-02-17

10.3.

Kadastrinius matavimus atliko (kadastro žyma)

UAB "MS LT", a.k. 302785289

Daiktas: žemės sklypas Nr. 4400-4065-6477, aprašytas p. 2.1.

Įregistravimo pagrindas: 2014-07-10 Nekilnojamojo daikto kadastro duomenų byla Kvalifikacijos pažymėjimas Nr. 2M-M-1366

Įrašas galioja: Nuo 2016-02-17

11. Registro pastabos ir nuorodos: įrašų nėra**12. Kita informacija:** įrašų nėra**13. Informacija apie duomenų sandoriui tikslinimą:** įrašų nėra

2016-07-22 14:08:58

Dokumentą atspausdino vedėjo
pavadootojaNIJOLĖ
VILKICKAITĖ

Žemės sklypo išdėstymo schema



ŽEMĖS SKLYPO PLANAS M 1:500

Sklypo plotas 3964 m²

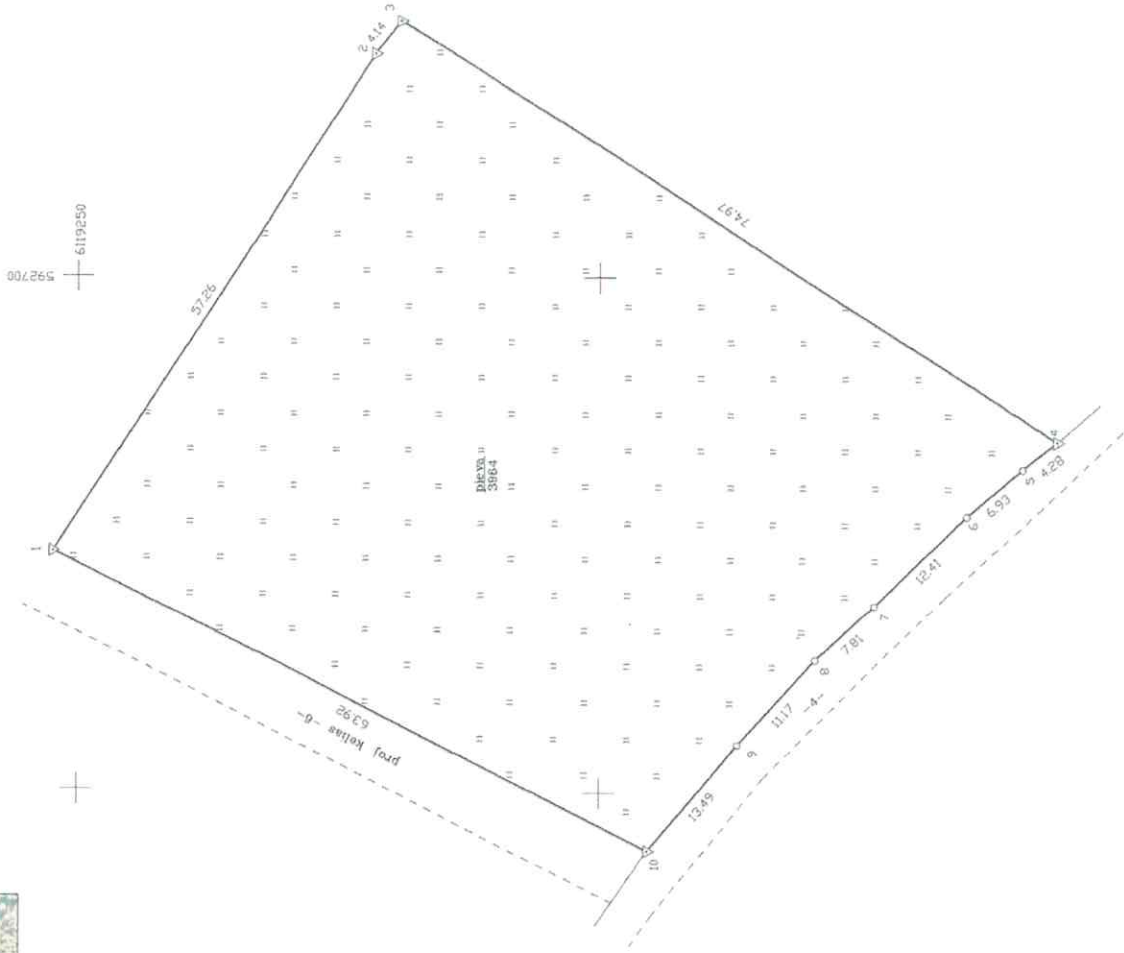

Kadastra	vieta	Luoktesos	sklypas
žemės sklypo kadastro Nr.	6 2 4 4 0 0 0 2		396

Galvė, namo Nr. **Miško g. 4**
 Kaimas (miestelis) Kaulakių
 Seniūnija Laukesos
 Miestelis (rajonas) Molėtų
 Apskritys Utenos

Greivumybė	Greitimo žemės sklypo kadastro Nr.	Pastabas
1-3	62410002 0233	
3-4	624100020778	
4-10		4 m pločio kelias
10-1		proj. kelias



Su pakeičiantomis pildoma žemės sklypo ribomis, aprašytomis ... 2013 ... m. lapkričio mėn. 29 d. bei ... 2014 ... m. sausio ... mėn. 21 d. žemės sklypo pakeičinimo-pareidymo akte, ir imalajtu plotu sutinku
 Žemės savininkas (naudotojas):
 Golina Grigaitienė
 (vardas, pavardė) **Grigaitienė Golina** (2014.05.19) (data)

Nacionalinės žemės tarnybos prie Žemės ūkio ministerijos
 Molėtų skyrius
 Pulkietinė ...
 Sudėtinė ...
 (paršimas) **paršimas**
 (data) **2014-05-18**
 (data) **2014-05-18**



LICENCIJA NR G-964-(073)
 KVALIFIKACIJOS PAŽYMEJIMO NR.(2M-M-1306)
 Tel.: (8-5)277778, Faks.: (8-5)2700018

Paršimas	Vardas, pavardė	Data
DIREKTORIUS	MINDAUCAS GRISKAITIS	
MATININKAS	ZYGMANTAS ROMANOVAS	

ŽEMĖS SKLYPO PLANAS M 1:500

Sklypo plotas 3964 m²

Žemės sklypo kadastro Nr. 6 12 4 4 0 0 0 2

KOORDINACIŲ ŽINIARŠTIS

Koordinacijų sistema LKS-94		LKS-94		LKS-94		LKS-94	
Taško Nr.	Kodas	X	Y	Taško Nr.	Kodas	X	Y
1	R	6119252.35	592673.27				
2	R	6119221.58	592721.56				
3	R	6119219.09	592724.87				
4	R	6119156.06	592684.28				
5	R	6119159.40	592681.61				
6	R	6119164.63	592677.06				
7	R	6119173.43	592668.31				
8	R	6119179.11	592662.94				
9	R	6119186.66	592654.72				
10	R	6119195.33	592644.38				

SKLYPO CENTRO KOORDINATĖS		SKLYPO CENTRO KOORDINATĖS	
Koordinacijų sistema	Koordinatės X/Y	Planoje nomenklatorė	
Sistema, kurioje vyktyti matavimai	X=6119207 Y=5926676	78/43-0071	
Valstybinė LKS-1994	X=6119207 Y=5926676	78/43-0071	
Žiniarščių sudarė maitininkas: Kvalifikacijos pažymėjimo Nr. (24-4-1988)	Žygimantas Romanovas (t. parašas) <i>2014.04.10</i> (data)		

Duomenys apie žemės naudojimo apribojimus		Apribojimas		Plotas, ha	
Bl. Nr.	Kodas	Apribojimas			
1	LII	Drožiamo apsauga		0.3964	
2	LXIII	Paviršinio vandens telkinių apsaugos zonos		0.3964	

Būna iš Lietuvos Administracinių teisių pažeidimų kodekso.
 47 straipsnis: Pastotųjų žemėnaudės riboženklų sunaikinimas arba gadinimas - užtraukia baudą nuo dvejų šimtų penkiasdešimties iki penkių šimtų litų.
 48 straipsnis: Geodezinio pagrindo punkto bei markšėderystės ženklų sunaikinimas arba gadinimas - užtraukia baudą nuo penkių šimtų iki vieno tušstanto litų.



LIETUVOS RESPUBLIKA

JURIDINIŲ ASMENŲ REGISTRAS

REGISTRAVIMO PAŽYMĖJIMAS

Pavadinimas: **UAB "Pievų takas"**
Kodas: **3000 82452**
Teisinė forma: **Uždaroji akcinė bendrovė**
[registravimo data: **2005 m. sausio 25 d.**
Registro tvarkytojas: **Valstybės įmonė Registrų centras**
Pažymėjimą išdavė: **Valstybės įmonės Registrų centro Vilniaus filialas**

Juridinių asmenų registravimo
skyriaus II privačių juridinių
asmenų registravimo grupės
vedėja



Imar Gražina Mackevičienė

Pažymėjimas išduotas: **2005 m. sausio 25 d.**

Nr. 056374



LIETUVOS RESPUBLIKOS APLINKOS MINISTERIJA

Architekto

KVALIFIKACIJOS A T E S T A T A S

Nr. A 467

Povilas JANSONAS

yra atestuotas

Teritorijų specialiojo ir detaliojo planavimo specialistas

**Statinio projekto, statinio projekto vykdymo priežiūros,
statinio projekto ekspertizės vadovas**

Statinių grupės: visos statinių grupės.

Statinių kategorija: ypatingi statiniai.

**Statinio projekto architektūrinės dalies,
statinio projekto architektūrinės dalies vykdymo priežiūros,
statinio projekto architektūrinės dalies ekspertizės vadovas**

Statinių grupės: visos statinių grupės.

Statinių kategorija: ypatingi statiniai.

Komisijos pirmininkas



Juozas Vaškevičius

Atestavimo komisijos 2013 m. rugsėjo mėn. 20 d. protokolas Nr. 81



KULTŪROS PAVELDO DEPARTAMENTAS
PRIE KULTŪROS MINISTERIJOS

NEKILNOJAMOJO KULTŪROS PAVELDO APSAUGOS
SPECIALISTO ATESTATAS

2015-09-30

Nr. 3514

(data)

POVILAS JANSONAS

A. k. 36103061584

*VEIKLOS RŪŠIS - TVARKOMŲJŲ PAVELDOSAUGOS DARBŲ PROJEKTŲ RENGIMAS,
SPECIALIZACIJA - ARCHITEKTŪROS PROJEKTAI,
ANTRA KAT.*

Atestatas galioja iki 2020-09-30
(data)

Kultūros paveldo departamento
prie Kultūros ministerijos
direktorius

A.V.

(parašas)

Diana Varnaitė

(vardas ir pavardė)

Atestavimo komisijos pirmininkas

(parašas)

Aušrelė Angelė Racevičienė

(vardas ir pavardė)

Provided by  Colemont

Coverholder at Lloyd's of London



Underwritten by  AEGIS
London

Lloyd's of London Syndicate: AEGIS 1225

UMR: B0572IF16FG73

CONSTRUCTION DESIGNER COMPULSORY CIVIL LIABILITY INSURANCE POLICY SCHEDULE
STATINIO PROJEKTUOTOJO CIVILINĖS ATSAKOMYBĖS PRIVALOMOJO DRAUDIMO LIUDIJIMAS

Policy number	:	PR160054
<i>Draudimo liudijimo numeris</i>		
Item 1:	Draudėjas, Įmonės kodas	: UAB „Pievų takas“, jm.k. 300082452
	<i>Insured name, legal entity code</i>	
	Address	: Klaipėdos g. 1-3, LT-01117 Vilnius
	<i>Adresas</i>	
Item 2:	Policy Period	: From/Nuo: 2017-05-18
	<i>Draudimo laikotarpis</i>	: To/Iki: 2018-05-18
		At 00:01 hours, Local Standard Time at the above address.
		<i>00.01 vietos įprastiniu laiku galiojančiu apdraustojo adresu.</i>
Item 3:	Limit of Indemnity	: EUR 300 000
	<i>Draudimo suma</i>	
Item 4:	Excess	: EUR 2 896
	<i>Išskaita</i>	
Item 5:	Premium	: EUR 300,00. Visa įmoka turi būti sumokėta iki 2017-05-18
	<i>Įmoka</i>	
Item 6:	Interest	: As defined in Compulsory Wording point 11.
	<i>Draudimo objektas</i>	<i>Kaip nurodyta privalomųjų taisyklių 11 punkte.</i>
Item 7:	Group of Insurance	: General Liability Insurance
	<i>Draudimo grupė</i>	<i>Bendrosios civilinės atsakomybės draudimas</i>
Item 8:	Type of Insurance	: Professional Indemnity Insurance
	<i>Draudimo rūšis</i>	<i>Profesinės civilinės atsakomybės draudimas</i>
Item 9:	Insurer	: Lloyd's of London Syndicate: AEGIS 1225
	<i>Draudikas</i>	Adresas: One Lime Street, London, EC3M 7HA, UK
Insurance Contract consists of	:	This Policy Schedule; Compulsory Wording: Construction designer compulsory civil liability insurance wording approved by the Resolution No. 03-225 approved on 23 rd October 2012 by the Bank of the Republic of Lithuania (Valstybės Žinios, 2012-11-06, Nr. 128-6459) including any amendments or restatements of the Resolution as may be passed from time to time; proposal form completed by the Insured (2017-05-18).
<i>Draudimo sutartį sudaro</i>		<i>Šis draudimo liudijimas; privalomosios taisyklės: Lietuvos Banko 2012 m. spalio 23 d. nutarimu Nr. 03-225 patvirtintos statinio projektuotojo civilinės atsakomybės privalomojo draudimo taisyklės (Valstybės Žinios, 2012-11-06, Nr. 128-6459) įskaitant visus jų pakeitimus ir priimtas redakcijas; Draudėjo užpildyta anketa (2017-05-18).</i>
Warranty period	:	Parties set period, noted in the Compulsory Wording point 11, coincides with the warranty period noted in Civil Code clause 6.698, paragraph 1 point 1
<i>Garantinis terminas</i>		<i>Remiantis Statinio projektuotojo civilinės atsakomybės privalomojo draudimo taisyklių 11 punktu, šalių nustatytas laikotarpis sutampa su Civilinio kodekso 6.698 straipsnio 1 dalies 1 punkte nustatytu garantiniu terminu.</i>

Applicable Endorsements

Papildomos sąlygos : 1) Interest defined in Compulsory Wording point 11 is extended to disregard when contracts for project design services were signed. 2) Insured Event defined in Compulsory Wording point 13.4 is extended to cover claims for improper building design of building projects or parts of them that were submitted to customers during the Policy Period and whose contracts for design works have been signed prior to inception of this Policy. 3) Insured and Insurer agrees that insurance coverage is not granted in respect of any building of RED TYPE unless specifically endorsed to the policy by approval of Underwriters. RED TYPE - Bridges, Tunnels; Mines, underground or underwater engineering; River dams, harbours, marinas; Airports; Railway and related structures; Gas pipelines, main heating pipelines, pipelines depth 7+ m; Nuclear and/or atomic structures; Petrochemical and/or oil factories; Underground stations; Tower buildings; Dumps; Wastewater treatment plants; Power stations. RED TYPE does not include following structures: underground engineering, gas pipelines, main heating pipelines and other pipelines when such structures are only an integral part of the services provided under design services agreement where main construction object is not classified as a RED TYPE. 4) The insurance premium is calculated at the planned turnover of 100.000 € (excluding VAT) of Insured and its current or future subcontractors. If the actual income of Insured and its current or future subcontractors, after the end of insurance period, will exceed € 100.000 (excluding VAT), the insurance premium will be recalculated and the additional insurance premium will be 0,3% of the income in excess of € 100.000 (excluding VAT). 5) The policyholder also agrees not later than 7 working days after the expiry of the insurance contract, notify the insurer about the building projects or parts of projects or parts of them that have been submitted to customers during the insurance contract period, stating: name of the client; Project title; Design work start date; Date of submission to the customer of the project or part of it; value of the design work; 6) Exclusions 15.1, 15.6 and 15.9 of the Compulsory Wording are removed.

1) Remiantis Statinio projektuotojo civilinės atsakomybės privalomojo draudimo taisyklėmis bei šia sutartimi Statinio projektuotojo civilinės atsakomybės privalomojo draudimo taisyklių punktą Nr. 11 yra papildomas, kad draudimo objektu taip pat laikomi statinio projektai ar jų dalys, perduoti užsakavams šios draudimo sutarties galiojimo laikotarpiu, kurių projektavimo darbų sutartys buvo pasirašytos iki šios draudimo sutarties įsigaliojimo dienos. 2) Pagal šią privalomojo draudimo sutartį draudžiamuoju įvykiu pagal „Statinio projektuotojo civilinės atsakomybės privalomojo draudimo taisyklių“ 13.4 punktą taip pat



yra primatejamas reikalavimas, pateiktas dėl netinkamo statinio projektavimo, kurio statinio projektai ar jų dalys buvo perduoti užsakovams draudimo sutarties galiojimo metu ir kurių projektavimo darbų sutartys buvo pasirašytos iki šios privalomojo draudimo sutarties įsigaliojimo dienos.

3) Draudikas ir Draudėjas susitaria, kad draudimo apsauga nesuteikiama RED TYPE statinio atveju, jeigu pagal draudimo lūdimį nėra nurodyta kitaip arba Draudikas nesutinka kitaip RED TYPE – tiltai, tuneliai, kasyklos, požeminiai ir pavandeniniai inžineriniai tinklai, upių užtvankos, priepilaukai ir uostai, jūrų uostai; oro uostai, geležinkeliai ir susijusios konstrukcijos; branduolinės ir/arba atominės konstrukcijos; naftos chemijos ir/ar naftos gamyklos, meteo; bokštai savyrtynai; nuotėkų valymo įrenginių sistemos; elektroninės; dujotekio sistemos, magistraliniai šildymo vamzdynai, vamzdynai, kurių gylys 7m; RED TYPE nepriskiriami šie statiniai: požeminiai inžineriniai tinklai, nuotėkų valymo įrenginių sistemos, dujotekio sistemos, šildymo ir kiti vamzdynai; kai šie statiniai yra sudėtinė dalis darbų pagal projektavimo darbų rangos sutartį, kurios pagrindiniu projektavimo darbų objektu (dalyku) nėra laikomas RED TYPE statinys. 4) Draudimo įmoka paskaičiuota, esant planuojamoms 100 000 € (be PVM) Draudėjo ir jo esamų ar būsimų subrangovų pajamoms. Jei faktinės Draudėjo ir jo esamų ar būsimų subrangovų pajamos, pasibaigus draudimo laikotarpiui, viršys 100.000 € (be PVM), draudimo įmoka bus perskačiuojama ir papildoma draudimo įmoka sudarys 0,3% nuo pajamų, viršijančių 100.000 € (be PVM). 5) Draudėjas taip pat įsipareigoja ne vėliau kaip per 7 darbo dienas po draudimo sutarties pasibaigimo, informuoti draudiką apie tuos statinio projektus ar jų dalis, kurių projektai ar jų dalys buvo perduotos užsakovams šios draudimo sutarties galiojimo laikotarpiu, nurodydamas: Užsakovo pavadinimą; Projekto pavadinimą; Projektavimo darbų pradą; Perdavimo užsakovui projekto ar jo dalies datą; Projektavimo darbų vertę; 6) Privalomųjų taisyklių nedraudiminiai įvykiai: 15. L. 15.6 ir 15.9 panaikinti.

SKUNDŲ NAGRINĖJIMAS

Vsi skundai pirmaisia teikiami UADBB „Colemont“ draudimo brokeris, Lloyd's vadovaujantis agentas (angl. managing agent) Lloyd's of London Syndicate AEGIS 1225 arba aukščiau nurodytas subjektas, kuriam vadovaujantis agentas paveda jo vardu priimti sprendimą dėl Jūsų skundo, turi rašti pateikti Jums savo sprendimą dėl Jūsų skundo per 15 kalendorinių dienų nuo skundo gavimo dienos. Jei sprendimas dėl Jūsų skundo Jūsų netenkina arba negaunate sprendimo per 15 kalendorinių dienų, galite perduoti šį skundą Lloyd's įgaliotajam atstovui Lietuvoje (angl. General Representative for Lithuania) kuris išnagrinės ir įvertins šį skundą bei pateiks Jums galutinį atsakymą per 30 kalendorinių dienų nuo skundo pateikimo aukščiau nurodytam subjektui dienos. Kontaktiniai duomenys pateikti žemiau.

Tommas Kontautas
Lloyd's įgaliotasis atstovas Lietuvoje
Sorainen, Jogailos g. 4, LT-01116, Vilnius, Lietuva
Tel. + 370 52 649 376 Faks. + 370 52 685 041
El. paštas: tomas.kontautas@lloyds.com

Jei esate nepatenkinti Lloyd's įgaliotojo atstovo Lietuvoje (angl. General Representative for Lithuania) galutiniu atsakymu arba negaunate galutinio atsakymo per 30 kalendorinių dienų nuo skundo pateikimo, galite perduoti skundą toliau nurodytai institucijai. Kontaktiniai duomenys pateikti žemiau:

Lietuvos banko Priežiūros tarnyba
Žirmūnų g. 151, LT-09128 Vilnius, Lietuva

Aukščiau nurodyta ginčų nagrinėjimo tvarka nenaudojama Jūsų teisių, numatytų įstatymuose.

01/04/2014
LSW1949-22

EUROPOS TEISINĖS GYNYBOS IR JURISDIKCIJOS SĄLYGA

Sutariama, jog šis draudimas turi būti vykdomas išskirtinai Lietuvos Respublikos teisiniu bei praktiniu pagrindu ir bet kokie ginčai, ryšium su šiuo draudimu, privalo būti išskirtinai pateikti teisingumo vykdymui bet kuriam kompetentingam Lietuvos Respublikos teismui. Draudikai šiuo raštu sutinka, kad visi šaukimai, išėjimai ar oficialūs raštai ir bet kokios teisinės procedūros, iškelimo prieš juos atveju, ryšium su šiuo draudimu, privalo būti tinkamai pateikti ir pristatyti jems, per

Tomą Kontautą
Lloyd's įgaliotąjį atstovą Lietuvoje
c/o Sorainen, Jogailos g. 4, LT-01116 Vilnius, Lietuva
Tel. + 370 52 649 376 Faks. + 370 52 685 041
E-mail: tomas.kontautas@lloyds.com

kuris šiuo atveju turi teisę priimti paslauga jų vardu. Draudikai, suteikdami įgaliojimus aukščiau minėtiems asmenims, neatsizada savo teisių į bet kokius atidėjimus ypatingais atvejais ar laikotarpiu, kai jie ir vėl bus atsakingi už tokių paslaugų kaip šaukimai, išėjimai, teismo procesai, priėmimus, abiejimą dėl jų gyvenamosios vietos Anglijoje.

04/93
LSW487

Date of Issue Išdavimo data : 2017-05-18

I/We confirm that I/We have read and understand this insurance contract, wording, acceptance form and I/We accept and agree to all of its terms and conditions. In case of any discrepancies between Lithuanian and English versions, Lithuanian version shall prevail. Patvirtinu, jog prieš sudarant draudimo sutartį, su draudimo lūdimiu nurodytomis taisyklėmis, anketos sąlygomis susipažinau, jas supratau ir taisyklių kopiją gavau. Esant neatitikimams tarp lietuviško ir angliško teksto – lietuviškas turi viršenybę.

Draudėjas arba jo atstovas:

DIREKTORIUS
A. BAČIUS
B. BAČIUSKAS

Draudiko atstovas: Generalinis direktorius, Giedrius Čiurinskas
Nestandartinių rizikų draudimo vadovas, Domas Bačius



Handwritten signature and stamp of the insurance broker.

Designer Compulsory Professional Liability Insurance PROPOSAL FORM

Statinio projektuotojo civilinės atsakomybės privalomojo draudimo ANKETA

Draudėjo pavadinimas, įmonės kodas: UAB „Pievų takas“

Name of Proposer, legal entity code:

Draudėjo adresas: Konstitucijos pr. 4A, Vilnius

Address of Proposer:

Profesinė veikla: Statinių projektavimas

Business of Proposer:

Metinės pajamos iš projektavimo veiklos:

iki 100.000 EUR (be PVM)

Annual Revenues:

(based on the latest annual Report and Accounts)
(remiantis paskutine metine finansine ataskaita)

On behalf of the proposer, I warrant that:

Draudėjo vardu patvirtinu, kad:

- ✓ The proposer has been established longer than 12 months and there have been no material changes to the proposer's business during the past 12 months
(Draudėjas vykdo veiklą ilgiau nei 12 mėnesių ir jo veikloje nebuvo esminių pasikeitimų per praėjusius 12 mėn.)
- ✓ The proposer does not derive turnover from clients domiciled in the USA/Canada exceeding 10% of total income
(Draudėjas negauna pajamų iš JAV/Kanados klientų arba tos pajamos neviršija 10% jo metinių pajamų.)
- ✓ The proposer has annual revenues of less than 100.000 EUR (if revenues are greater, we should still be able to offer insurance, however we will underwrite this separately to ensure that appropriate cover is in place)
(Draudėjo metinės pajamos mažesnės nei 100.000 EUR (jei pajamos yra didesnės, mes vis tiek pateiksime Jums draudimo pasiūlymą, tačiau rizika bus vertinama atskirai norint užtikrinti tinkamą draudimo apsaugos nustatymą)
- ✓ The proposer is not a branch or office of a Global Engineering or Architectural Firm.
(Draudėjas nėra Pasaulinių Teisės, Apskaitos ar Inžinerijos bei Architektūros įmonių filialas ar biuras)
- ✓ The proposer has not had any claims of the type covered by this insurance in the past 5 years
(Draudėjui nebuvo pateikta jokių pretenzijų, atlyginamų pagal šį draudimą, dėl profesinių paslaugų vykdymo per praėjusius 5 metus)
- ✓ The proposer is not aware, after enquiry and to the best of their knowledge, of any outstanding circumstance that may cause a claim of the type covered by this insurance
(Draudėjas nėra informuotas ir jo žiniomis nėra jokių išskirtinių aplinkybių, dėl kurių gali atsirasti pretenzijos)
- ✓ The proposer has a positive net worth and registered a Profit according to the latest annual Report and Accounts
(Draudėjas turėjo teigiamą turto ir įsipareigojimų balansą bei fiksavą pelną remiantis paskutine metine finansine ataskaita)
- ✓ Proposer warrants being informed that **insurance coverage is not granted in respect of any building of RED TYPE** (specified below) unless specifically endorsed to the policy by approval of Underwriters.
Draudėjas patvirtina suprantęs, kad draudimo apsauga negalioja jokiems RED TYPE statiniams (nurodytiems žemiau), nebent Draudikams raštiškai patvirtinus kitaip.

RED TYPE - Bridges, Tunnels; Mines, underground or underwater engineering; River dams, harbours, marinas; Airports; Railway and related structures; Gas pipelines, main heating pipelines, pipelines depth 7+ m; Nuclear and/or atomic structures; Petrochemical and/or oil factories; Underground stations; Tower buildings; Dumps; Wastewater treatment plants. **RED TYPE** does not include following structures: underground engineering, gas pipelines, main heating pipelines and other pipelines when such structures are only an integral part of the services provided under design services agreement where main construction object is not classified as a RED TYPE.

RED TYPE - Power stations/filialai, tuneliai, kasyklos, požeminiai ar povandeniniai inžineriniai darbai, tųjų užtvankos, uostai, prieplaukos; oro portai, geležinkeliai ir pan. statiniai, dujų tiekimo vamzdžiai, magistraliniai šildymo vamzdžiai, šiluminių siūsių 7+ m, branduoliniės ir/ar atominės konstrukcijos; naftos chemijos ir/ar naftos gamyklos; požeminės stotys, bokštai, savartynai ir nuotėkų valymo įrenginiai, elektinės. **RED TYPE** nepaiskami šie statiniai: požeminiai užtvankiniai tinklai, oro-šilumos vamzdžiai.

įrenginių sistemos, dujotiekio sistemos, šildymo ir kiti vamzdynai, kai šie statiniai yra sudėtinė dalis darbų pagal projektavimo darbų rangos sutartį, kurios pagrindiniu projektavimo darbų objektu (dalyku) nėra laikomas RED TYPE statinys.

On behalf of the proposer I accept the offer of insurance based on the following details:

(Draudėjo vardu Aš sutinku su draudimo pasiūlymu pagal žemiau pateiktas sąlygas:)

Limit of Liability accepted: EUR 300.000

(Draudimo suma:)

Deductible accepted: EUR 2.900

(Išskaita:)

Date of Inception:

(Draudimo įsigaliojimo pradžia:)

I declare that, after enquiry and to the best of my knowledge, the statements made and particulars given herein are true and I have not intentionally misstated or suppressed any material fact.

Aš, įgaliotas užpildyti šią Anketą įmonės, nurodytos šioje anketoje, vardu ir visi atsakymai į šios Anketos klausimus yra teisingi bei tikslūs.

Signed by:

(Pasirašo: Vardas, Pavardė) Artūras Brazauskas

Please print name

(Spausdintinėmis raidėmis)

Signature:

(Parašas:)

Position: Direktorius

(Pareigos:)

Date:

2017-05-18

(Data:)





UAB „PIEVŲ TAKAS“

įm.k. 300082452, Konstitucijos pr. 4A, Vilnius,
tel. +370 699 31773, el.p.: arturas@pievutakas.lt

PJ – 17 – 08 – PP

Gyvenamojo namo su namų ūkio dirbtuvėmis Miško g.4, Kaulakių km., Luokesos sen., Molėtų raj.,
naujos statybos projektas

**PROJEKTUI PARENGTI NAUDOTOS
LICENCIJUOTOS PROJEKTAVIMO PROGRAMINĖS ĮRANGOS SĄRAŠAS
PAGAL PROJEKTO SUDEDAMĄSIAS DALIS**

Projekto dalies pavadinimas	Naudotos projektavimo programinės įrangos pavadinimas
1. Bendroji, architektūros, sklypo plano	AutoCAD 2010
2.	
3.	

PV (A 467) P. Jansonas

(parašas)



Uždaroji akcinė bendrovė
„PIEVŲ TAKAS“

ĮSAKYMAS DĖL PROJEKTO VADOVO PASKYRIMO

Vilnius, 2017 m. gegužės 2 d.

Vadovaudamasis 2017 m. Projektavimo ir inžinerinių paslaugų sutartimi Nr. PJ – 17- 08 skiriu Povilą Jansoną (gim.1961.03.06, atest.nr. A467) Gyvenamojo namo su namų ūkio dirbtuvėmis Miūko g.4, Kaulakių km., Luokesos sen., Molėtų raj., naujos statybos projekto vadovu.

UAB „Pievų takas“ direktorius Artūras Brazauskas

Susipažinau :  Povilas Jansonas

GALINA GRIGALIŪNIENĖ

A/K 45412220567 gyv. Vilniuje , Mintiesg.11-60

ĮGALIOJIMAS

Vilnius, 2017m. birželio 6 d.

Aš, Galina Grigaliūnienė, įgalioju projekto vadovą Povilą Jansoną, gim. 1961.03.06, atest. Nr. A467 kad jis:

1. Pateiktą prašymą per IS „Infostatyba“ „Gyvenamasis namas su namų ūkio dirbtuvėmis Miško g. 4, Kaulakių km., Luokesos sen., Molėtų raj., naujos statybos projektinius pasiūlymus“ Molėtų raj. Savivaldybės administracijai, kad ji informuotų visuomenę apie numatomą statinių projektavimą.
2. Savo parašu patvirtintų projekte pateikiamų dokumentų tikrumą.

Galina Grigaliūnienė



Ežerų g.
D:\Darbai\Molėtai\Kaulakiai\objekt
Miško g.

Objekto vieta
ež. Bebrusai
v.v. 146.13
2015.03.28

52650
119300

52750
119300

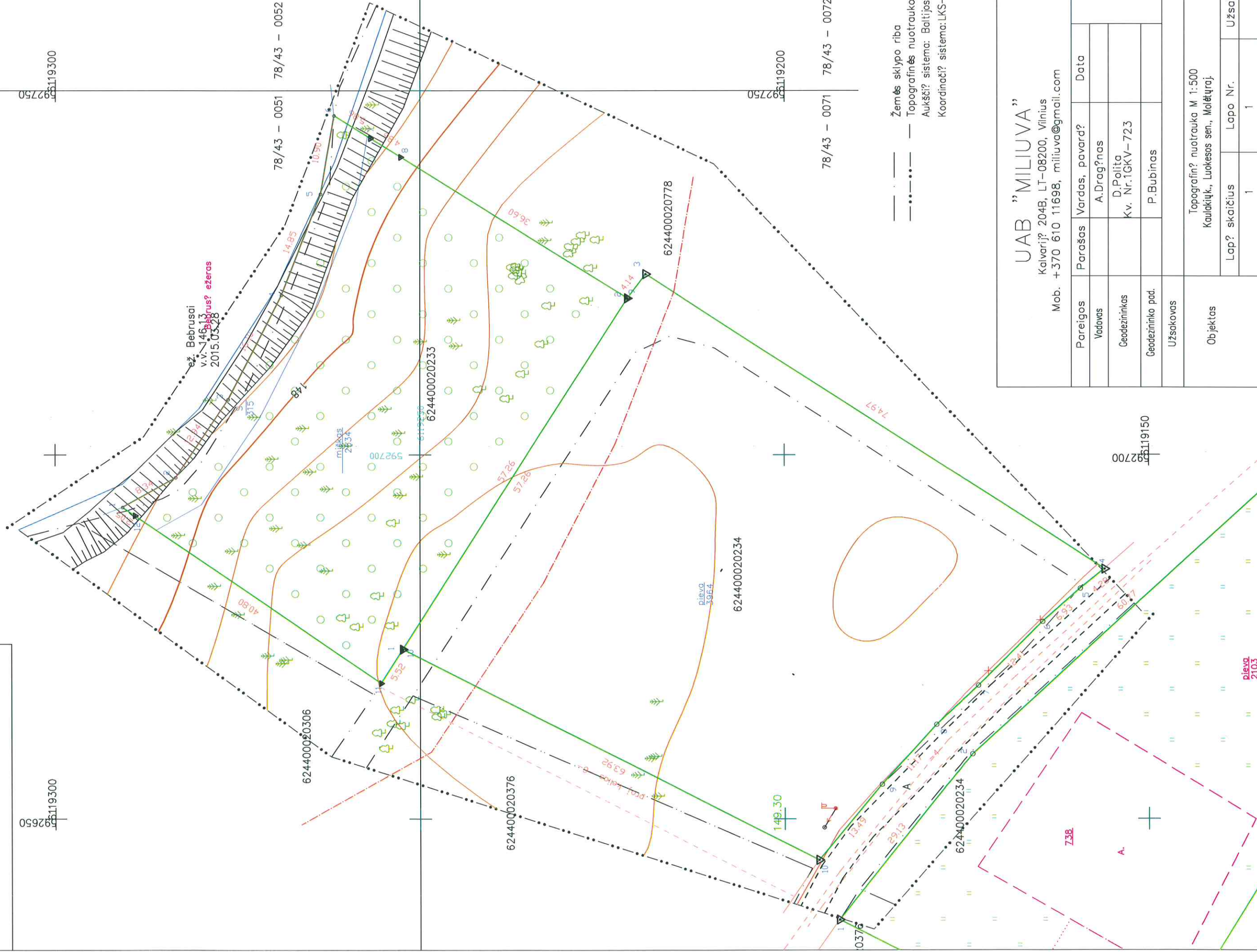

- — — — — Žemės sklypo riba
- · — · — · — Topografinės nuotraukos riba
- — — — — Aukštė? sistema: Baltijos
- — — — — Koordinatė? sistema: LKS-94

UAB "MILIUVA"

Kalvarijų 204B, LT-08200, Vilnius
Mob. +370 610 11698, miliuva@gmail.com

Pareigos	Parašas	Vardas, pavard?	Data
Vadovas		A. Dragūnas	
Geodezininkas		D. Polita Kv. Nr. 1GKV-723	AV.
Geodezininko pad.		P. Bubinas	
Užsakovas			
Topografinė nuotrauka M 1:500 Kaulakių k., Luokesos sen., Molėtų raj.			
Objektas	Lap? skaičius	Lapo Nr.	Užsakymas
	1	1	

52700
119150

pievą
2103

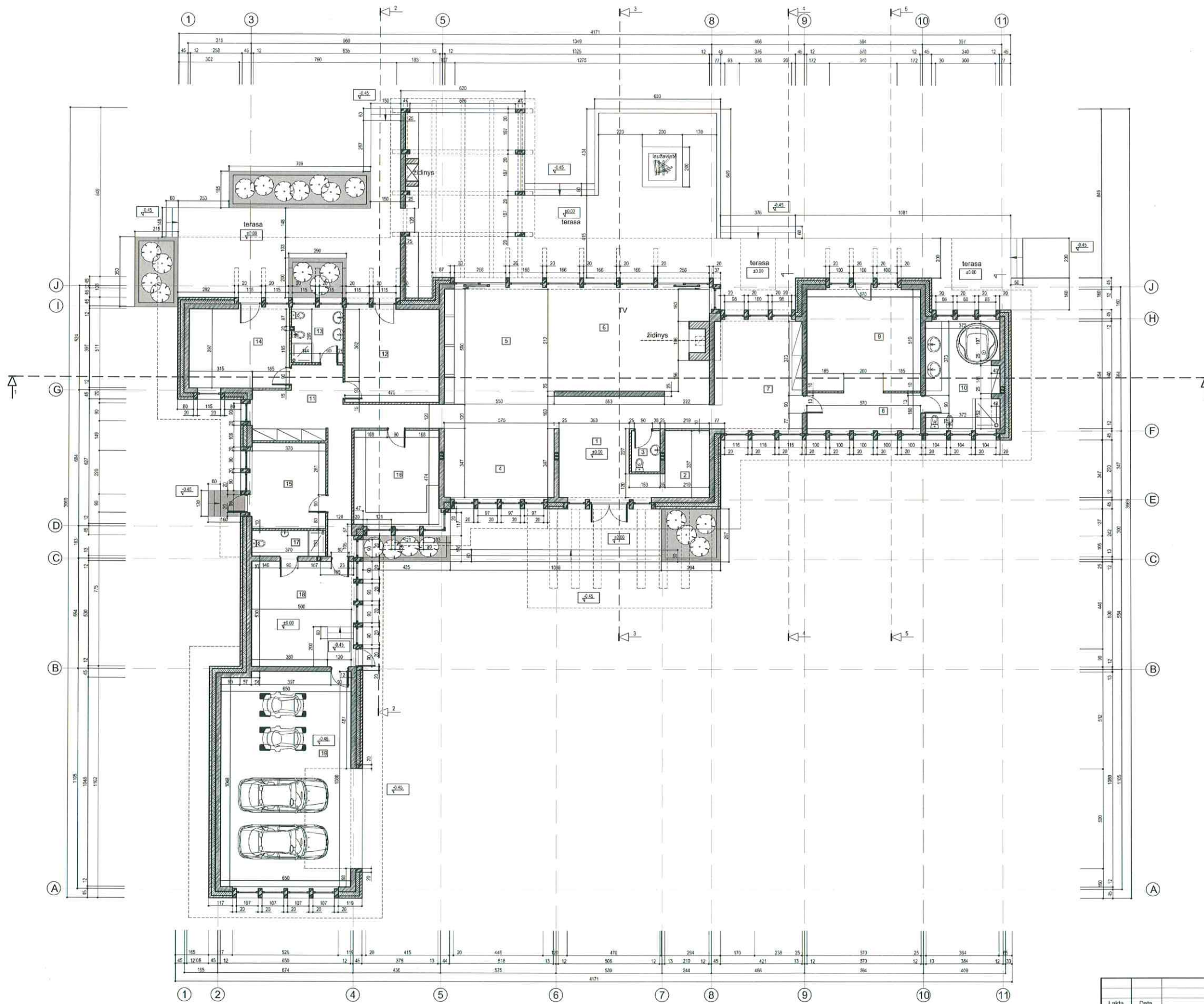

patalpų eksplikacija

eil. nr.	patalpos pavadinimas	m ²	
1	holas - koridorius	24.88	
2	drabužinė	9.52	
3	tualeto	2.96	
4	virtuvė	19.08	
5	valgomasis	38.50	
6	sveitainė	40.23	
7	biblioteka	23.78	
8	šeimininkų drabužinė	10.26	
9	šeimininkų miegamasis	29.07	
10	šeimininkų san. mazgas	20.09	
11	koridorius	28.19	
12	vaiko kambarys	22.00	
13	san. mazgas	7.00	
14	vaiko kambarys	20.00	
15	techninė patalpa	16.00	
16	ūkinė virtuvė - skalbykla	20.14	
17	san. mazgas	4.81	
18	studija	26.50	
19	garažas	69.72	
		namo plotas	432.71

Linija	Data	Keitimų priežastis	
Ats. Nr.		UAB "PIEVŲ TAKAS" Jū. k. 300062452, Ploku g. 42, Vilnius LT-01126. mob. +370 699 31773, el. p. info@pievutakas.lt	
A 467	PV	P. Jansonas	2017 05
Stadija:	UŽSAKOVAS:	GALINA GRIGALŪNIENE	
		GYVENAMASIS NAMAS SU NAMŲ ŪKIO DIRBTVUMIS MIŠKO G.4, KAULAKIŲ KM., LUKKESOS SEN., MOLėtų RAJ. (SKL.KAD.NR.6244/002:896), NAUJA STATYBA	
		GYVENAMASIS NAMAS	
		AIKŠTO PLANAS M 1:200	
		Lapų skaičius	Lapas
		PJ-15-02-PP-01-01	1

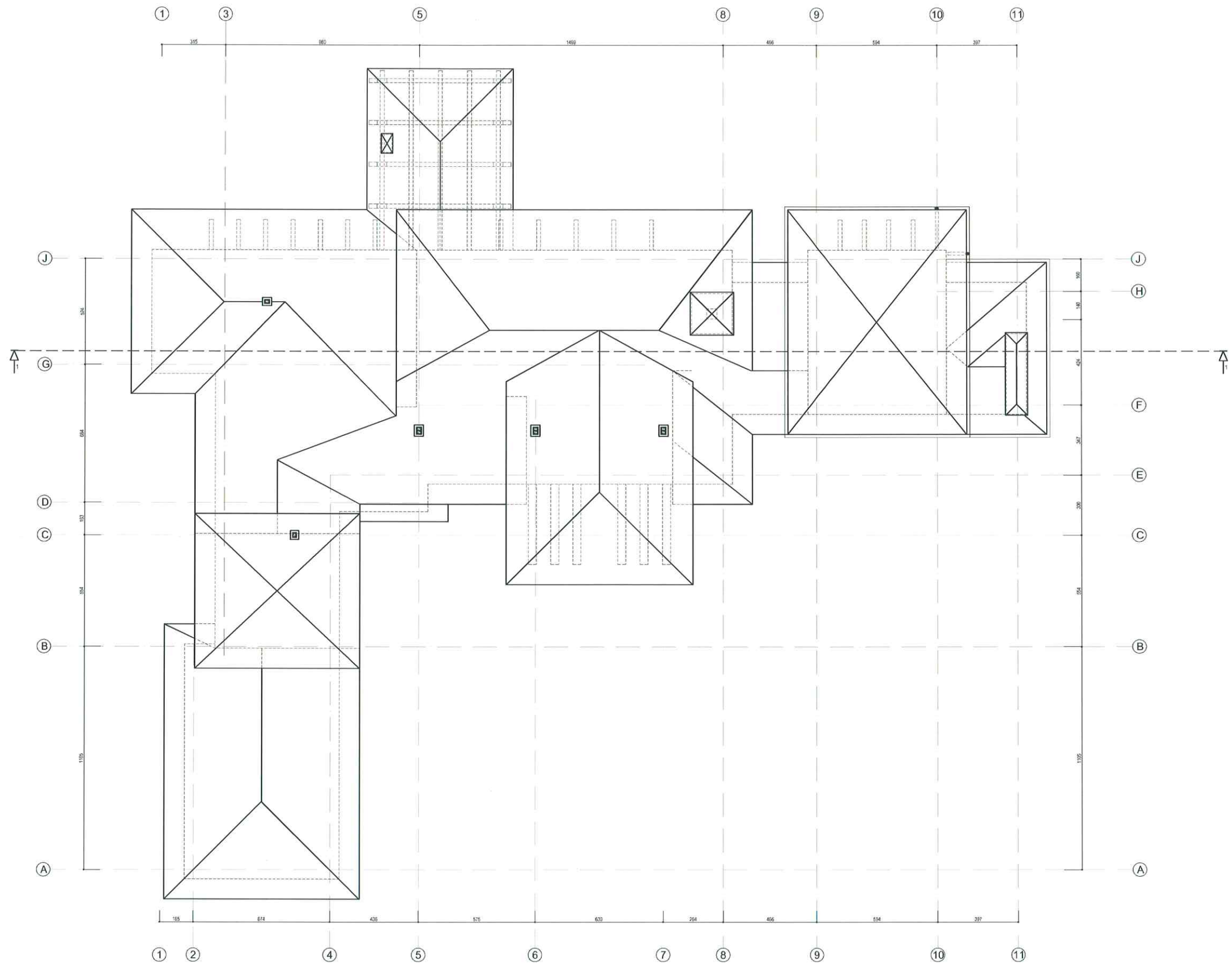

Lokis		Data		Keitimų priežastis	
Ats. Nr.		UAB "PIEVU TAKAS" Joniš. k. 30092452, Riekių g. 42, Viekšnių LT-04126, mob. +370 699 31773, el.p. pa@pievutakas.lt		GYVENAMASIS NAMAS SU NAMŲ ŪKIO DIRBTUVĖMIS MIŠKO G.4, KALAKIŲ KM., LUOKSOS SEN., MOLĖTŲ RAJ., (SKL.KAD.NR.6244/0002:896), NAUJA STATYBA	
A 467	PV	P. Jonsas	2017 05	Brėžinys	Laidis
				GYVENAMASIS NAMAS STOGO PLANAS M 1:200	
				Lapas	
Stadija:	UŽSAKOVAS: GALINA GRIGALŪNIENE		PJ-15-02-PP-01-02	Lapas	Lapų
PP				1	1

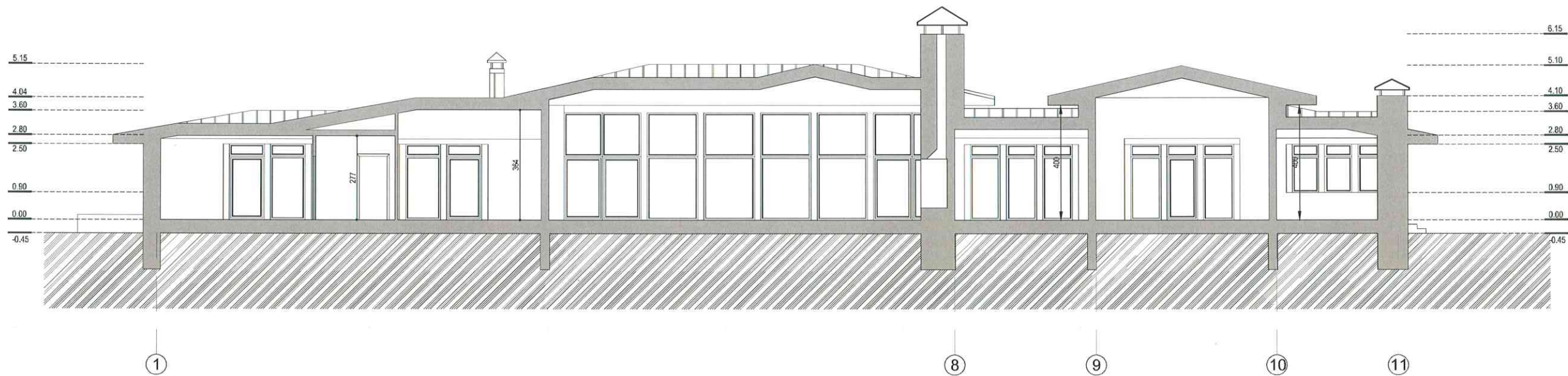

Laida	Data	Keitimų priežastis					
Ats. Nr.		UAB "PIEVŲ TAKAS" Įm. k. 300082452, Rūko g. 42, Vilnius LT-04126, mob. +370 699 31773, el.p.: paulius@pievutakas.lt			GYVENAMASIS NAMAS SU NAMŲ ŪKIO DIRBTUVĖMIS MIŠKO G.4, KAULAKIŲ KM., LUOKESOS SEN., MOLĖTŲ RAJ., (SKL.KAD.NR.6244/0002:896), NAUJA STATYBA		
A 467	PV	P. Jansonas		2017 05	Brėžinys	GYVENAMASIS NAMAS PJŪVIS 1 - 1 M 1:200	Laida O
Stadija:	UŽSAKOVAS:	GALINA GRIGALIŪNIENĖ			Bytos šifras	Lapas	Lapų
PP					PJ - 15 - 02 - PP - 01 - 03	1	1



ŽYMĖJIMAS

-  stogo danga - profiliuota skarda
-  sienų apdaila - skeltas akmuo
-  sienų apdaila - medinės dailylentės

Laida	Data	Keitimų priežastis		
Ats. Nr.		UAB "PIEVŲ TAKAS"		GYVENAMASIS NAMAS SU NAMŲ ŪKIO DIRBTUVĖMIS MIŠKO G.4, KAULAKIŲ KM., LUOKESOS SEN., MOLĖTŲ RAJ., (SKL.KAD.NR.6244/0002:896), NAUJA STATYBA
A 467	PV	P. Jansonas		2017 05
Stadija:	UŽSAKOVAS:	GALINA GRIGALIŪNIENĖ		
PP				
Brėžinys				GYVENAMASIS NAMAS
Bylos šifras				PJ - 15 - 02 - PP - 01 - 04
Lapas				1
Lapų				1

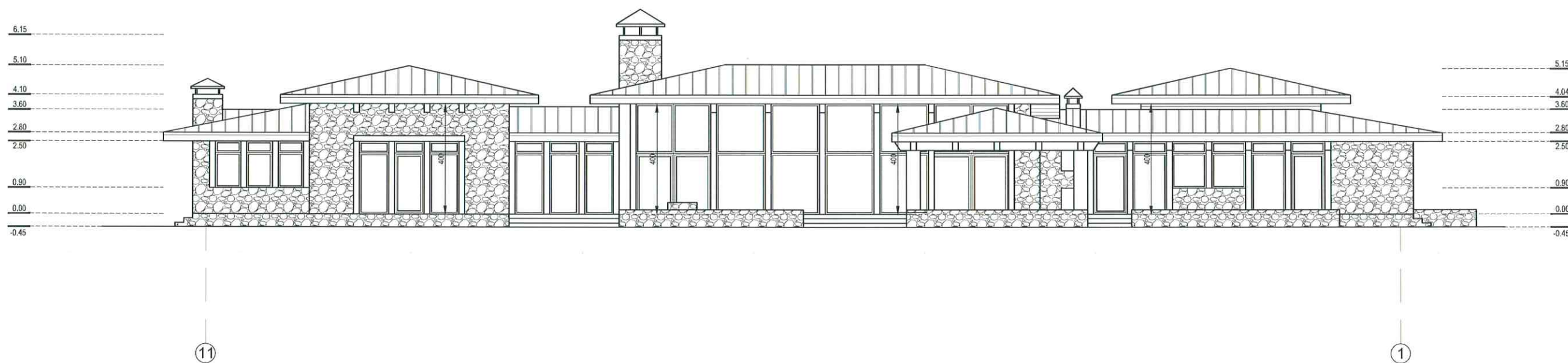

ŽYMĖJIMAS

-  stogo danga - profiliuota skarda
-  sienų apdaila - skeltas akmuo
-  sienų apdaila - medinės dailylentės

Laida	Data	Keitimų priežastis			
Ats. Nr.		UAB "PIEVŲ TAKAS"		GYVENAMASIS NAMAS SU NAMŲ ŪKIO DIRBTUVĖMIS MIŠKO G.4, KAULAKIŲ KM., LUOKESOS SEN., MOLĖTŲ RAJ., (SKL.KAD.NR.6244/0002:896), NAUJA STATYBA	
A 467	PV	P. Jansonas		2017 05	Brėžinys
					GYVENAMASIS NAMAS
					ŠIAURINIS FASADAS M 1:150
					Laida
					O
Stadija:	UŽSAKOVAS:	GALINA GRIGALIŪNIENĖ		Bylos šifras	Lapas
PP				PJ - 15 - 02 - PP - 01 - 05	Lapų
					1
					1

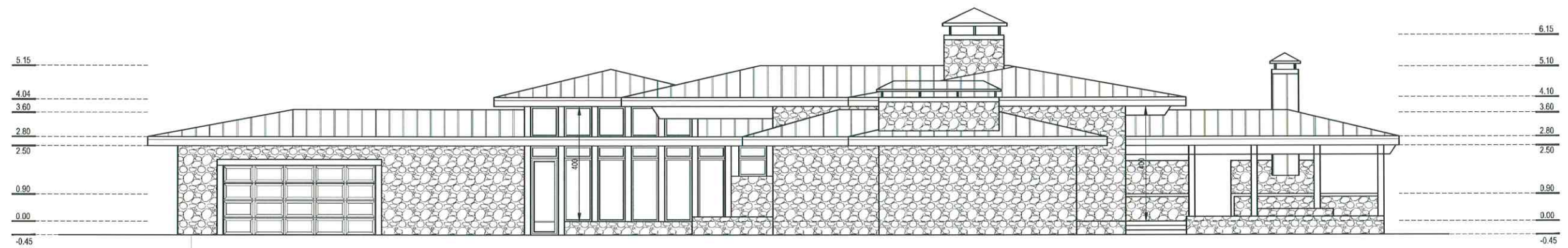

ŽYMĖJIMAS

-  stogo danga - profiliuota skarda
-  sienų apdaila - skeltas akmuo
-  sienų apdaila - medinės dailylentės

Laida	Data	Keitimų priežastis		
Ats. Nr.		UAB "PIEVŲ TAKAS"		GYVENAMASIS NAMAS SU NAMŲ ŪKIO DIRBTUVĖMIS MIŠKO G.4, KAULAKIŲ KM., LUOKESOS SEN., MOLĖTŲ RAJ., (SKL.KAD.NR.6244/0002:896), NAUJA STATYBA
		Įm. k. 300082452, Rūko g. 42, Vilnius LT-04126, mob. +370 699 31773, el.p.: paulius@pievutakas.lt		
A 467	PV	P. Jansonas	 2017 05	Brėžinys GYVENAMASIS NAMAS RYTINIS FASADAS M 1:150
				Laida O
Stadija: PP	UŽSAKOVAS: GALINA GRIGALIŪNIENĖ			Bylos šifras PJ - 15 - 02 - PP - 01 - 06
				Lapas 1
				Lapų 1



ŽYMĖJIMAS

-  stogo danga - profiliuota skarda
-  sienų apdaila - skeltas akmuo
-  sienų apdaila - medinės dailylentės

Laida	Data	Keitimų priežastis		
Ats. Nr.		UAB "PIEVŲ TAKAS" Įm. k. 300082452, Rūko g. 42, Vilnius LT-04126. mob. +370 699 31773, el.p.: paulius@pievutakas.lt		GYVENAMASIS NAMAS SU NAMŲ ŪKIO DIRBTUVĖMIS MIŠKO G.4, KAULAKIŲ KM., LUOKESOS SEN., MOLĖTŲ RAJ., (SKL.KAD.NR.6244/0002:896), NAUJA STATYBA
A 467	PV	P. Jansonas		2017 05
Stadija: PP		UŽSAKOVAS: GALINA GRIGALIŪNIENĖ		Brėžinys: GYVENAMASIS NAMAS VAKARINIS FASADAS M 1:150
		Bylos šifras: PJ - 15 - 02 - PP - 01 - 07		Lapas: 1
				Lapų: 1

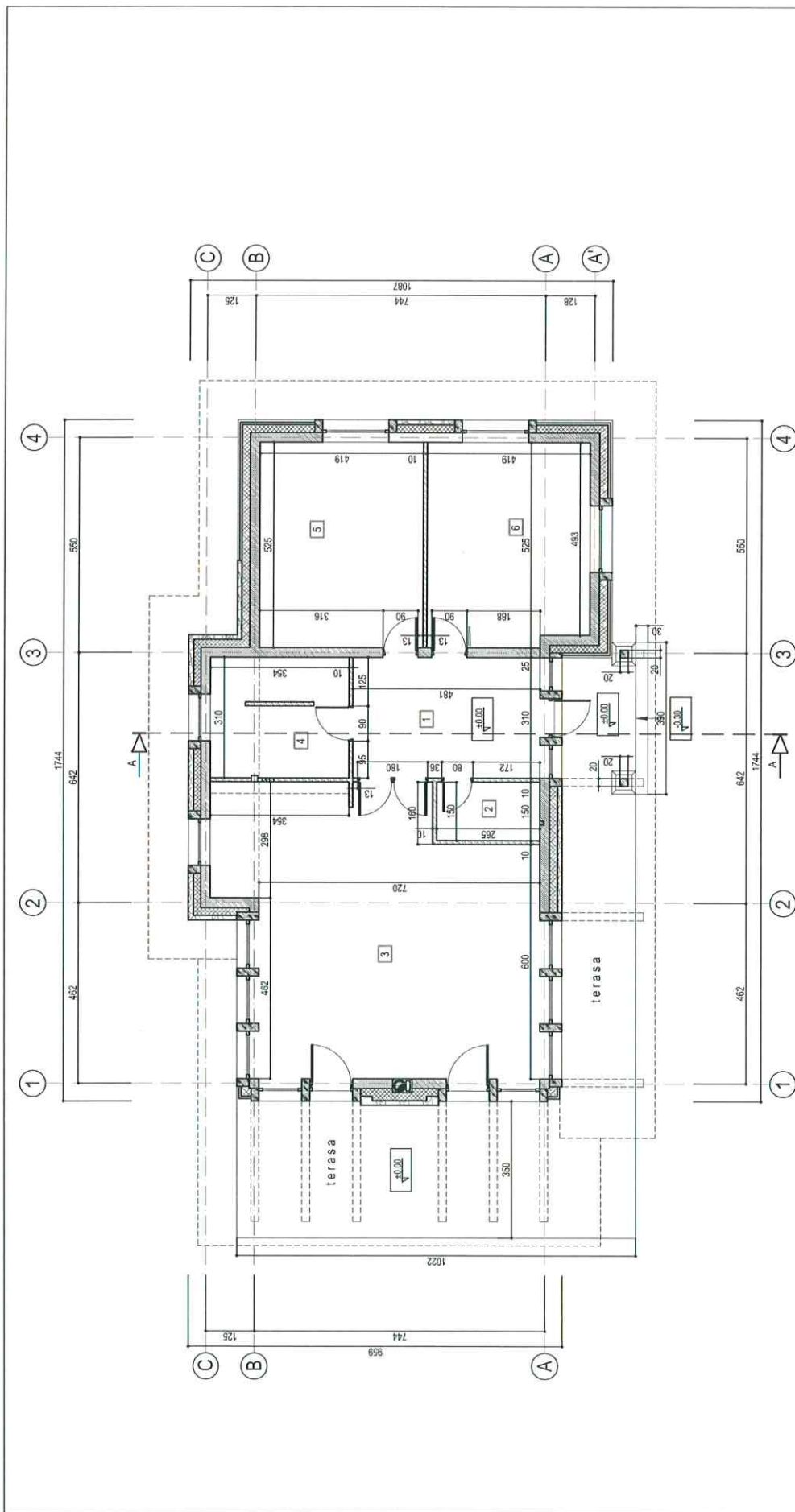

pataipų eksplikacija

eil. nr.	pataipos pavadinimas	m²
1	pagalbinė patalpa	14.91
2	sandėlis	3.97
3	dirbtuvė	54.04
4	sandėlis	11.00
5	dirbtuvė	22.00
6	dirbtuvė	21.60
pastato plotas		127.52

Laida	Data	Keitimų priežastis
Ais. Nr.		
A-487	P. Jansonas	2017 05
Stadija:	UŽSAKOVAS: GALINA GRIGALIUNIENĖ	
PP		
GYVENAMASIS NAMAS SU NAMŲ ŪKIO DIRBTUVĖMIS MISO G.4, KAULAKIŲ KM., LUOKESOS SEN., MOLETŲ RAJ., (SKL.KAD.NR.6244/0002.899), NAUJA STATYBA		
NAMŲ ŪKIO DIRBTUVĖS AUKŠTO PLANAS M 1:100		
Bylos šifras	PJ - 15 - 02 - PP - 02 - 01	Lappas
		Lapų
		1
		1

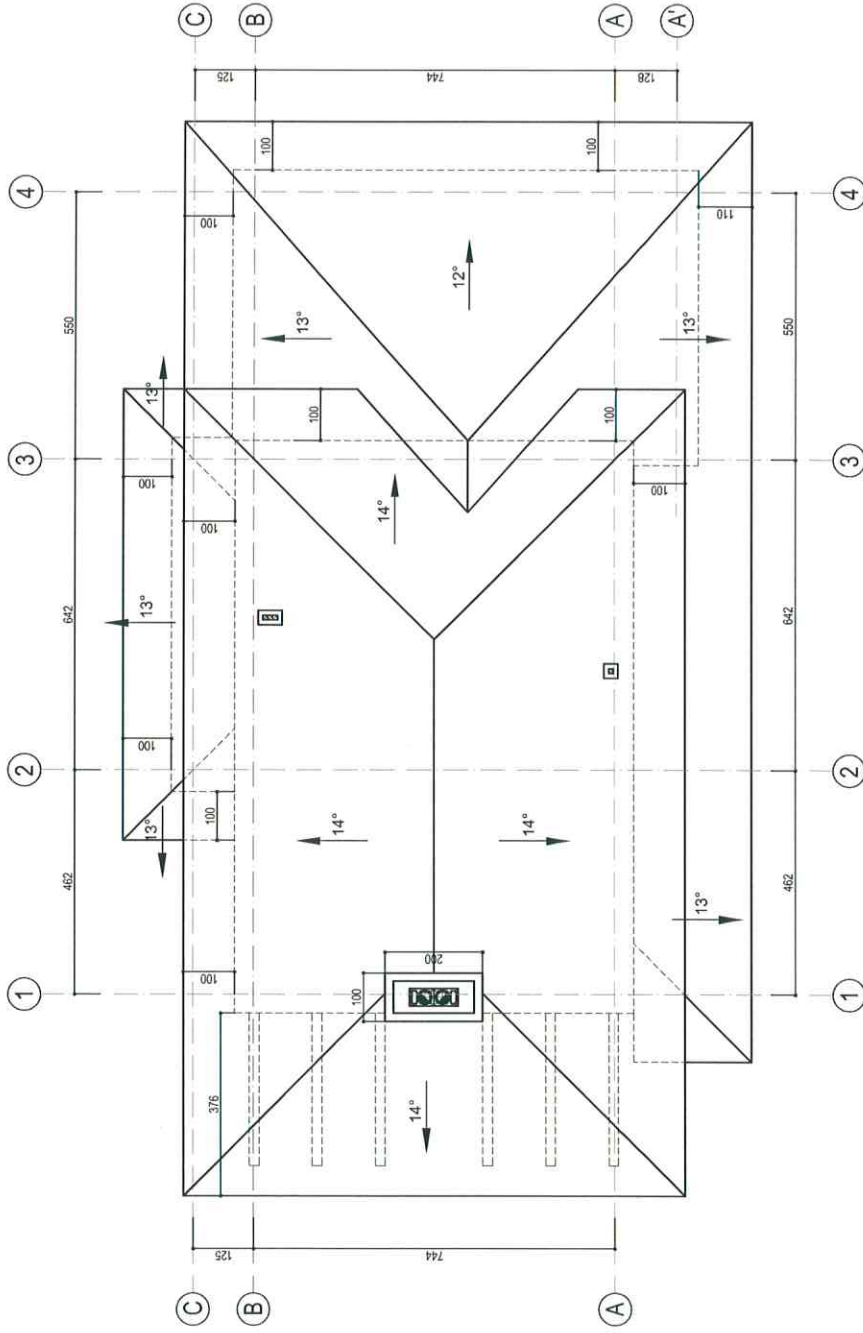



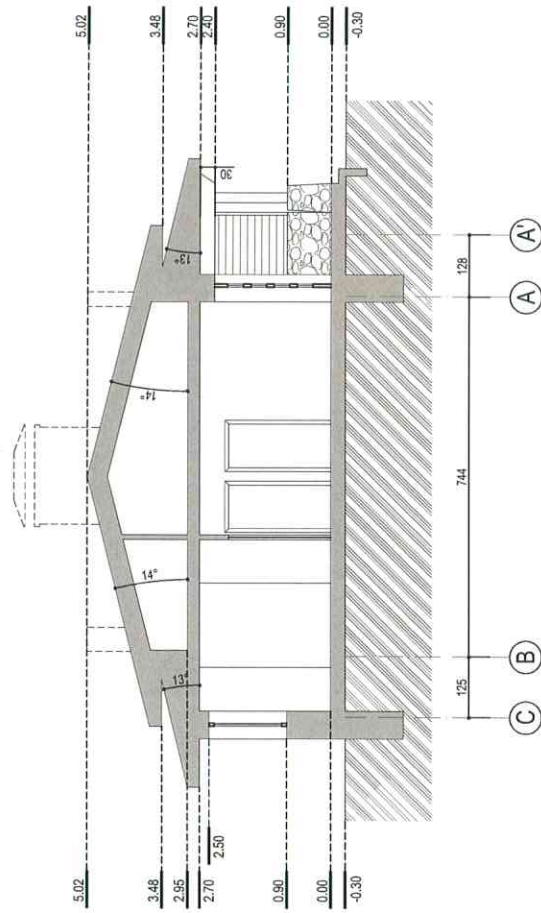

Keitimų priežastis	
Laida	Data
Als. Nr.	 UAB "PIEVŲ TAKAS" Įm. k. 300082452, Rūko g. 42, Vilnius, LT-04126, mob. +370 699 31773, el. p. paulius@pievutakas.lt
A-467	PV
	P. Janssonas  2017 05
	Brėžinys: 2017 05 Laida:
	GYVENAMASIS NAMAS SU NAMŲ ŪKIO DIRBTUVĖMIS MIŠKO G.4, KAULAKIŲ KM., LUOKESOS SEN., MOLETŲ RAJ., (SKL.KAD.NR.6244/002.896), NAUJA STATYBA
	NAMŲ ŪKIO DIRBTUVĖS STOGO PLANAS M 1:100
	Blyksnės:
	PP
	UŽSAKOVAS: GALINA GRIGALIŪNIENĖ
	P.J. - 15 - 02 - PP - 02 - 02
	Lappas
	Lapų
	1
	1

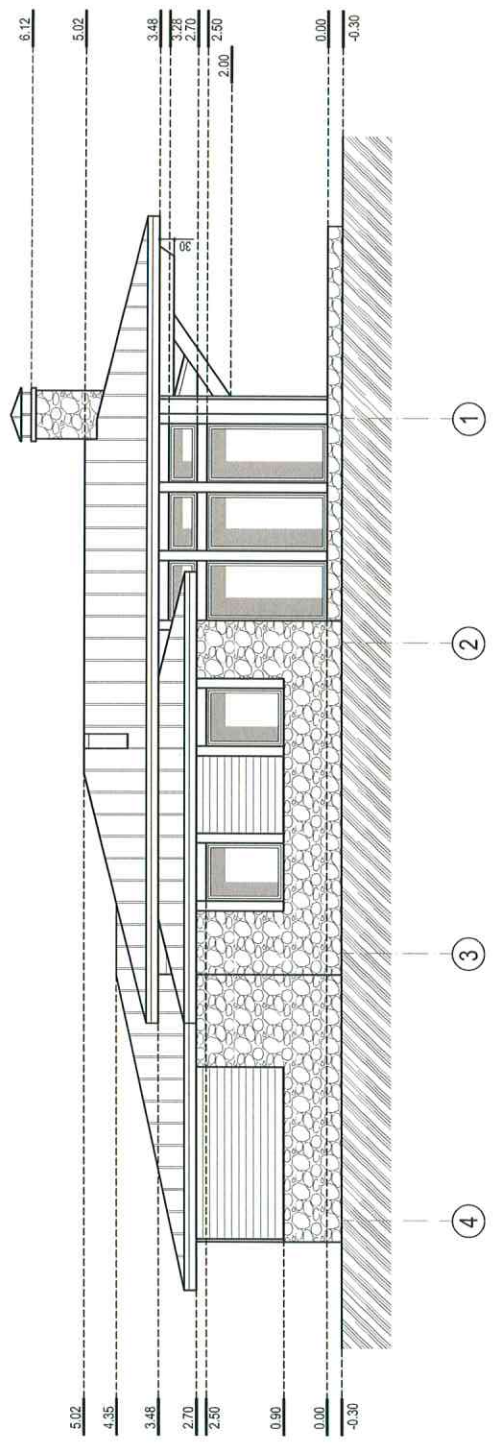

Kėlimų priežastis	
Laida	Data
<p>UAB "PIEVŲ TAKAS" <small>Įm. k. 300082452, Rūko g. 42, Vilnius LT-04126, mb. +370 659 31773, el. p.: paauka@pievutakas.lt</small></p>	
Als. Nr.	
A 467	PV
	P. Jansonas
	2017 05
Stadija:	UŽSAKOVAS: GALINA GRIGALIŪNIENE
PP	
<p>GYVENAMASIS NAMAS SU NAMU ŪKIO DIRBTUVĖS MIŠKO G.4, KAULAKIŲ KM., LIUKESOS SEN., MOLETTU RAJ. (SKL.KAD.NR.6244/0002.896), NAUJA STATYBA</p>	
<p>NAMU ŪKIO DIRBTUVĖS</p>	
<p>PJŪVIS A-A M 1:100</p>	
<p>Bylos šifras PJ-15-02-PP-02-03</p>	
Lapų	1
Lapų	1
Lapų	1





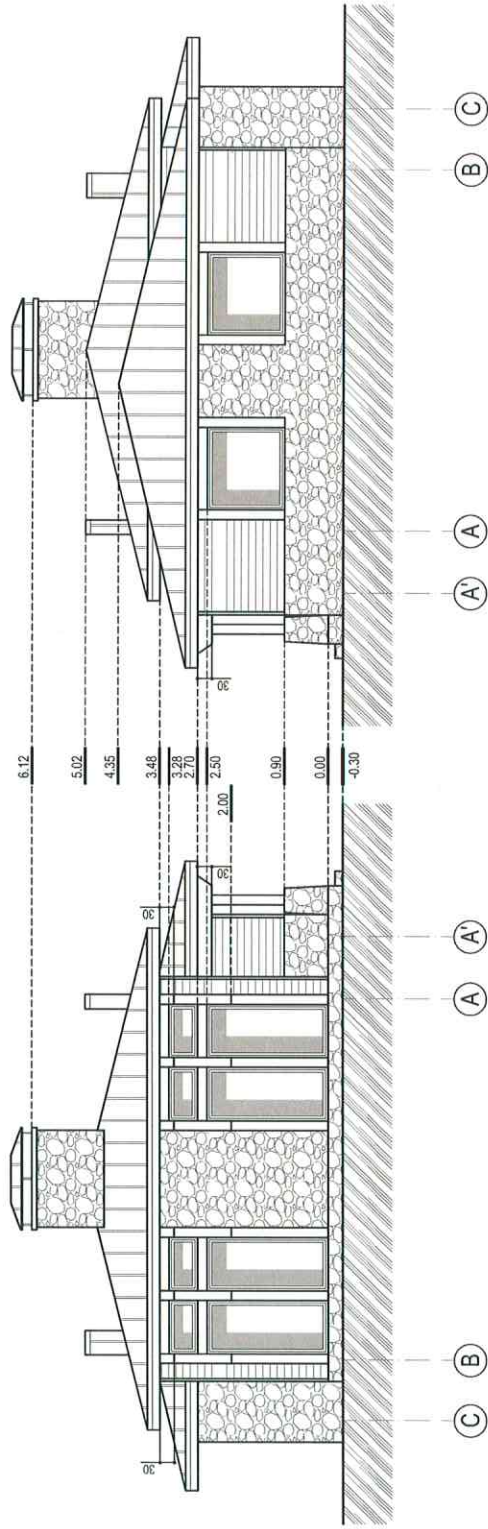

- ŽYMĖJIMAS**
-  stogo danga - profiliuota skarda
 -  sienų apdaila - skeltas akmuo
 -  sienų apdaila - medinės dailienės

Laikida	Data	Keitimų priežastis	
Ats. Nr.		GYVENAMASIS NAMAS SU NAMU ŪKIO DIRBTUVĖMIS MIŠKO G.4, KAULAKIŲ KM., LIUKESOS SEN. MOLETTU RAJ. (SKL.KAD.NR.6244/0002.896), NALIA STATYBA	
A 467	PV	P. Jansonas	2017 05
		Brėžinys	
		NAMŲ ŪKIO DIRBTUVĖS	
		FASADAS AŠYSE 4 - 1 M 1:100	
Stadija:	UŽSAKOVAS:	GALINA GRIGALIŪNIENE	
PP			
		Bylos šifras	PJ - 15 - 02 - PP - 02 - 04
		Lapų	1
		Lapų	1



ŽYMĖJIMAS

-  stogo danga - profiliuota skarda
-  sienų apdaila - skeltas akmuo
-  sienų apdaila - medinės dailylentės

Laida	Data	Keitimų priežastis	
Ats. Nr.		UAB "PIEVŲ TAKAS" Jm. k. 300082452, Rūko g. 42, Vilnius, LT-04126; mob. +370 699 31773, el. p.: paau@pievutakas.lt	
A-487	PV	P. Jansonas	2017 05
Užsakovas:	PP	GALINA GRIGALIŪNIENE	
		NAMIŲ ŪKIO DIRBTUVĖS FASADAI AŠYSE C-A' ir A'-C M 1:100	
		Laida	
		O	
		Lapas	Lapų
		1	1
		Bylos Nr. PJ - 15 - 02 - PP - 02 - 05	

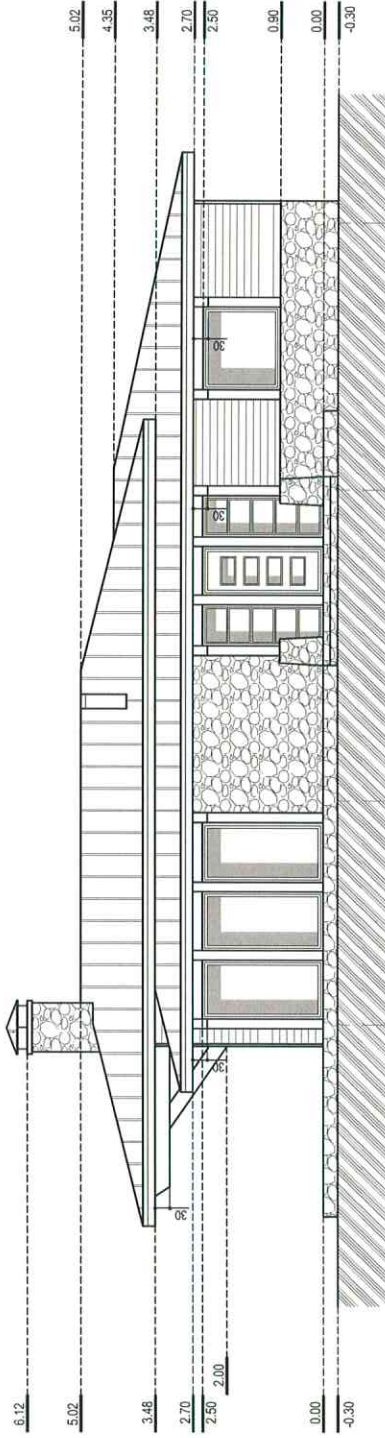

ŽYMĖJIMAS

-  stogo dangis - profiliuota skarda
-  sienų apdaila - skeltas akmuo
-  sienų apdaila - medinės dailienės

Laida		Data		Keitimų priežastis	
Als. Nr.		UAB "PIEVŲ TAKAS" Jm. k. 300082452, Roko g. 42, Vilnius, LT-04126, mob. +370 699 31773, el.p.: pjevukas@pievukas.lt			
A.467	PV	P. Jansonas	2017.05	Brėžinys	2017.05
				NAMŲ ŪKIO DIRBTUVĖS	
				FASADAS AŠYSE 1-4 M 1:100	
Stadija:	PP	UŽSAKOVAS:	GALINA GRIGALIŪNIENĖ		
				Bižetė linijos	PJ - 15 - 02 - PP - 02 - 06
				Lapais	1
				Lapų	1

