

PATALPŲ EKSPLIKACIJA	
PIRMAS AUKŠTAS	
101 HOLAS	27,80 m ²
102 ŪKINĖ PATALPA	72,80 m ²
103 SAN. MAZGAS	5,00 m ²
104 SAN. MAZGAS	4,70 m ²
105 KATILINĖ	1,90 m ²
BENDRAS PIRMO AUKŠTO PLOTAS	112,20 m²
BENDRAS PASTATO PLOTAS	222,20 m²

SUTARTINIS ĮRANGOS ŽYMĖJIMAS:	
	VIRTUVĖS KRIAUKLĖ
	SAN. MAZGO PRAUSTUVAS
	UNITAZAS, BIDĖ
	VONIOS INDAS
	DUŠAS
	ŠALDYTUVAS
	VIRYKLĖ
	SKALBIMO MAŠINA, DŽIOVYKLA
	INDAPLOVĖ
	ŽIDINYS
	TELEVIZORIUS
	VENTILIACIJOS ORTAKIAI
	SPINTA AUKŠTA
	BALDAS AUKŠTAS
	BALDAS ŽEMAS
	DUJINIS KATILAS



1 AUKŠTO PLANAS M1:100

PASTABOS: 1. Brėžinys neskirtas matuoti. 2. Matmenys pateikti centimetrais, aukščiai - metrais. 3. Gipsas pertvarose turi būti dvigubas. 4. Keisti betkuriuos projekto duomenis ar sprendimus, be autoriaus sutikimo drauziama. 5. Pastato akustinio komforto klasė C (STR 2.01.07.2003) 6. Pastatas turi atitikti STR 2.05.01:2005 "Pastatų atitvarų šiluminė technika" reikalavimus 7. Dūmtraukių perskyros storis turi būti ne mažesnis kaip 380mm iki neapsaugotų degių pastato konstrukcijų ir 250 mm iki nedegių pastato konstrukcijų). Dūmtraukiuose turi būti sumontuoti nerūdijančio plieno indėklai. 8. Langai turi atitikti STR 2.05.20:2006 "Langai ir išorinės įėjimo durys".	SUTARTINIAI ŽYMĖJIMAI <table border="1"> <tr> <td></td> <td>GELŽBETONIO KONSTRUKCIJOS</td> </tr> <tr> <td></td> <td>MŪRO KONSTRUKCIJOS</td> </tr> <tr> <td></td> <td>KARKASINĖS KONSTRUKCIJOS</td> </tr> <tr> <td></td> <td>LAUKO TERASOS</td> </tr> <tr> <td></td> <td>LIETAUS; FEKALIJŲ KANALIZACIJA</td> </tr> </table>		GELŽBETONIO KONSTRUKCIJOS		MŪRO KONSTRUKCIJOS		KARKASINĖS KONSTRUKCIJOS		LAUKO TERASOS		LIETAUS; FEKALIJŲ KANALIZACIJA	ATESTATO NR. A 1762 A 1762	PROJEKTUOTOJAS MANTAS BERTAUSKIS ARCHITECTS UAB "Bertauskis projektai", ik 303166090, PVM LT100008098310 Eitkunu g. 8B-2, Kaunas, bertauskis@gmail.com, +37062061131	OBJEKTAS: ŪKININKO SODYBOS - VIENBUČIO GYVENAMOJO NAMO, PAGALBINIŲ ŪKIO PASTATŲ MARKININKŲ K., TRAKŲ SEN., TRAKŲ R. SAV., STATYBOS PROJEKTAS ADRESAS: TRAKŲ R. SAV., TRAKŲ SEN., MARKININKŲ K., KAD. NR. 7984/0004:790 ŽAIZDRIŲ K.V.	UKINIS PASTATAS NR. 2 PIRMO AUKŠTO PLANAS M1:100	LAPAS 1	LAPŲ 1
		GELŽBETONIO KONSTRUKCIJOS															
		MŪRO KONSTRUKCIJOS															
		KARKASINĖS KONSTRUKCIJOS															
	LAUKO TERASOS																
	LIETAUS; FEKALIJŲ KANALIZACIJA																
ETAPAS PP	STATYTOJAS: VACLOVAS STANKEVIČIUS	16/T-M/PP- SA-15	1	1													

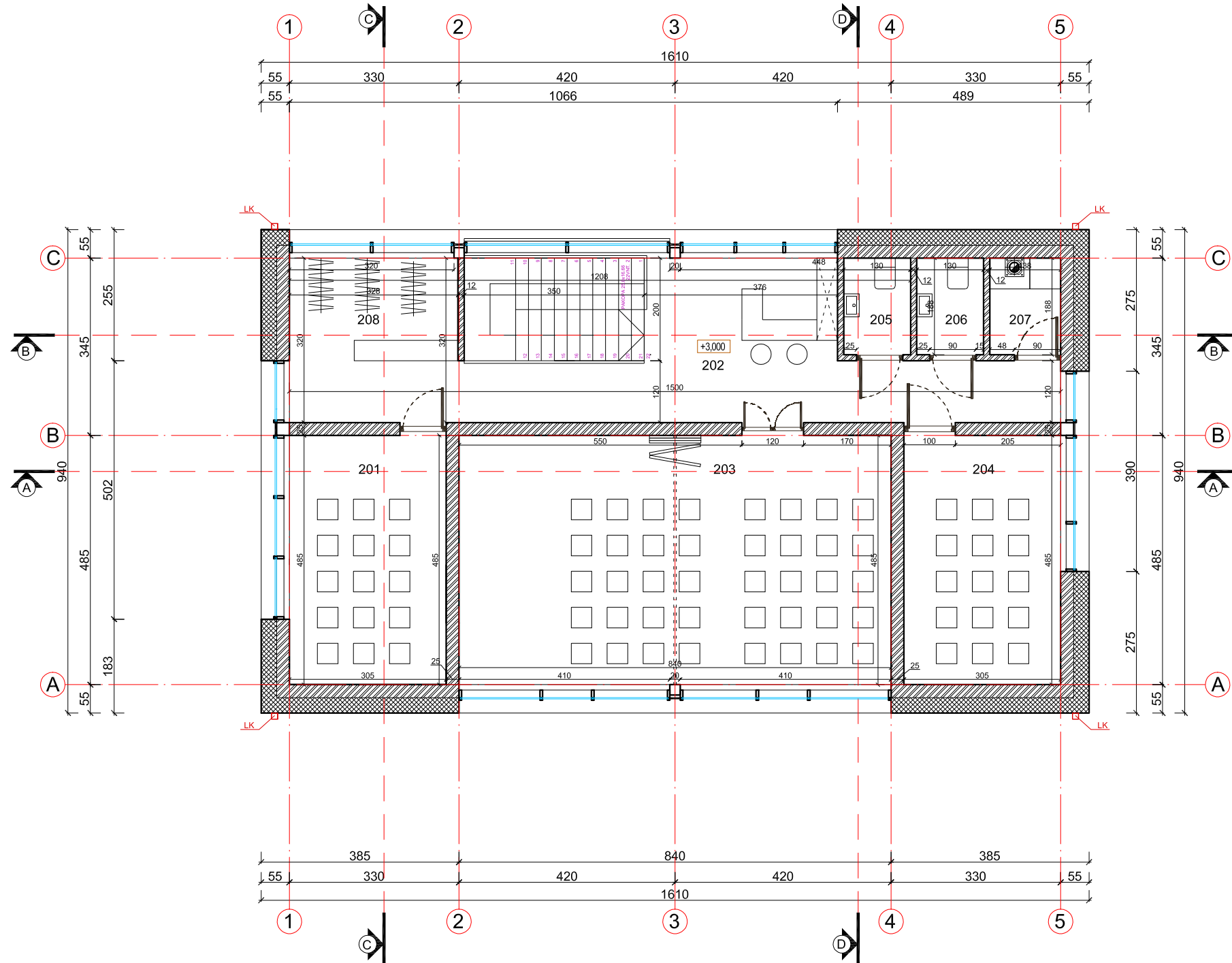

PATALPŲ EKSPLIKACIJA	
ANTRAS AUKŠTAS	
201 KONFERENCIJŲ SALĖ	14,80 m ²
202 HOLAS	25,50 m ²
203 KONFERENCIJŲ SALĖ	40,70 m ²
204 KONFERENCIJŲ SALĖ	14,80 m ²
205 WC	2,40 m ²
206 WC	2,40 m ²
207 SANDĖLIUKAS	2,50 m ²
208 RŪBINĖ	6,90 m ²
BENDRAS ANTRŲ AUKŠTO PLOTAS	110,00 m²
BENDRAS PASTATO PLOTAS	222,20 m²

SUTARTINIS ĮRANGOS ŽYMĖJIMAS:	
	VIRTUVĖS KRAUKLĖ
	SAN. MAZGO PRAUSTUVAS
	UNITAZAS, BIDĖ
	VONIOS INDAS
	DUŠAS
	ŠALDYTUVAS
	VIRYKLĖ
	SKALBIMO MAŠINA, DŽIOVYKLA
	INDAPLOVĖ
	ŽIDINYS
	TELEVIZORIUS
	VENTILIACIJOS ORTAKIAI
	SPINTA AUKŠTA
	BALDAS AUKŠTAS
	BALDAS ŽEMAS
	DUJINIS KATILAS



2 AUKŠTO PLANAS M1:100

PASTABOS: 1. Brėžinys neskirtas matuoti. 2. Matmenys pateikti centimetrais, aukščiai - metrais. 3. Gipsas pertvarose turi būti dvigubas. 4. Keisti betkuriuos projekto duomenis ar sprendimus, be autoriaus sutikimo drauziama. 5. Pastato akustinio komforto klasė C (STR 2.01.07.2003) 6. Pastatas turi atitikti STR 2.05.01:2005 "Pastatų atitvarų šiluminė technika" reikalavimus 7. Dūmtraukių perskyros storis turi būti ne mažesnis kaip 380mm iki neapsaugotų degių pastato konstrukcijų ir 250 mm iki nedegių pastato konstrukcijų). Dūmtraukiuose turi būti sumontuoti nerūdijančio plieno indėklai. 8. Langai turi atitikti STR 2.05.20:2006 "Langai ir išorinės įėjimo durys".	SUTARTINIAI ŽYMĖJIMAI <table border="1"> <tr> <td></td> <td>GELŽBETONIO KONSTRUKCIJOS</td> </tr> <tr> <td></td> <td>MŪRO KONSTRUKCIJOS</td> </tr> <tr> <td></td> <td>KARKASINĖS KONSTRUKCIJOS</td> </tr> <tr> <td></td> <td>LAUKO TERASOS</td> </tr> <tr> <td>LK; FK</td> <td>LIETAUS; FEKALIJŲ KANALIZACIJA</td> </tr> </table>		GELŽBETONIO KONSTRUKCIJOS		MŪRO KONSTRUKCIJOS		KARKASINĖS KONSTRUKCIJOS		LAUKO TERASOS	LK; FK	LIETAUS; FEKALIJŲ KANALIZACIJA	ATESTATO NR. A 1762 A 1762	PROJEKTUOTOJAS MANTAS BERTAUSKIS ARCHITECTS UAB "Bertauskis projektai", ikv. 3003166090, PVM LT100008098310 Eitkunu g. 8B-2, Kaunas, bertauskis@gmail.com, +37062061131	OBJKTAS: ŪKININKŲ SODYBOS - VIENBUČIO GYVENAMOJO NAMO, PAGALBINIŲ ŪKIO PASTATŲ MARKININKŲ K., TRAKŲ SEN., TRAKŲ R. SAV., STATYBOS PROJEKTAS ADRESAS: TRAKŲ R. SAV., TRAKŲ SEN., MARKININKŲ K., UKINIS PASTATAS NR. 2 KAD. NR. 7984/0004:790 ŽAIZDIŲ K.V.	LAIDA 0
		GELŽBETONIO KONSTRUKCIJOS													
		MŪRO KONSTRUKCIJOS													
		KARKASINĖS KONSTRUKCIJOS													
	LAUKO TERASOS														
LK; FK	LIETAUS; FEKALIJŲ KANALIZACIJA														
ETAPAS PP	STATYTOJAS: VACLOVAS STANKEVIČIUS	16/T-M/PP- SA-16	LAPAS 1	LAPŲ 1											



FASADAS C-A M 1:100

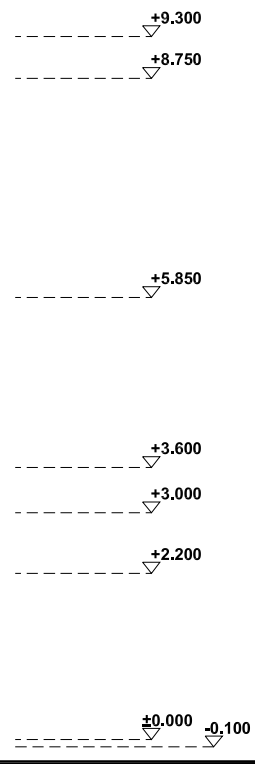

FASADAS 1-5 M 1:100

PASTABOS:

- Brėžinys neskirtas matuoti.
- Matmenys pateikti centimetrais, aukščiai - metrais.
- Gipsas pertvarose turi būti dvigubas.
- Keisti betkuriuos projektą duomenis ar sprendimus, be autoriaus sutikimo drauziama.
- Pastato akustinio komforto klasė C (STR 2.01.07.2003)
- Pastatas turi atitikti STR 2.05.01:2005 "Pastatų atitvarų šiluminė technika" reikalavimus
- Dūmtraukių perskyros storis turi būti ne mažesnis kaip 380mm iki neapsaugotų degių pastato konstrukcijų ir 250 mm iki nedegių pastato konstrukcijų). Dūmtraukiuose turi būti sumontuoti nerūdijančio plieno indėklai.
- Langai turi atitikti STR 2.05.20:2006 "Langai ir išorinės įėjimo durys".

SUTARTINIAI ŽYMĖJIMAI. SPALVOS

PASTABA: SPALVŲ KODAI NURODYTI "SPALVŲ RAKTE".

	STRUKTŪRINIS TINKAS - ŠVIESIAI RUSVA
	APDAILINĖS LENTELĖS - ŠVIESIAI RUDA
	SKARDOS LANKSTINIAI, SPALVA - RUDA
	LANGAI, DURYS, SPALVA - RUDA
	STOGAS, SPALVA - PILKAI ŽALVA

ATESTATO NR.

A 1762

A 1762

ETAPAS

PP

PROJEKTUOTOJAS

MANTAS BERTAUSKIS | ARCHITECTS
 UAB "Bertauskio projektai", i/k 303166090, PVM LT100008098310
 Eitkunu g. 8B-2, Kaunas, bertauskis@gmail.com, +37062061131

PROJ. VADOVAS

ARCH.

ARCH.

M.BERTAUSKIS

M.BERTAUSKIS

A. GALVELIS

2016.10

2016.10

2016.10

STATYTOJAS: VACLOVAS STANKEVIČIUS

OBJEKTAS: ŪKININKŲ SODYBOS - VIENBUČIO GYVENAMOJO NAMO, PAGALBINIŲ ŪKIO PASTATŲ MARKININKŲ K., TRAKŲ SEN., TRAKŲ R. SAV., STATYBOS PROJEKTAS

ADRESAS: TRAKŲ R. SAV., TRAKŲ SEN., MARKININKŲ K., KAD. NR. 7984/0004:790 ŽAIZDRIŲ K.V.

ŪKINIS PASTATAS NR. 2

FASADAS C - A M1:100

FASADAS 1 - 5 M1:100

16/T-M/PP- SA-17

LAIKA

0

LAPAS

1

LAPŲ

1



FASADAS A-C M 1:100

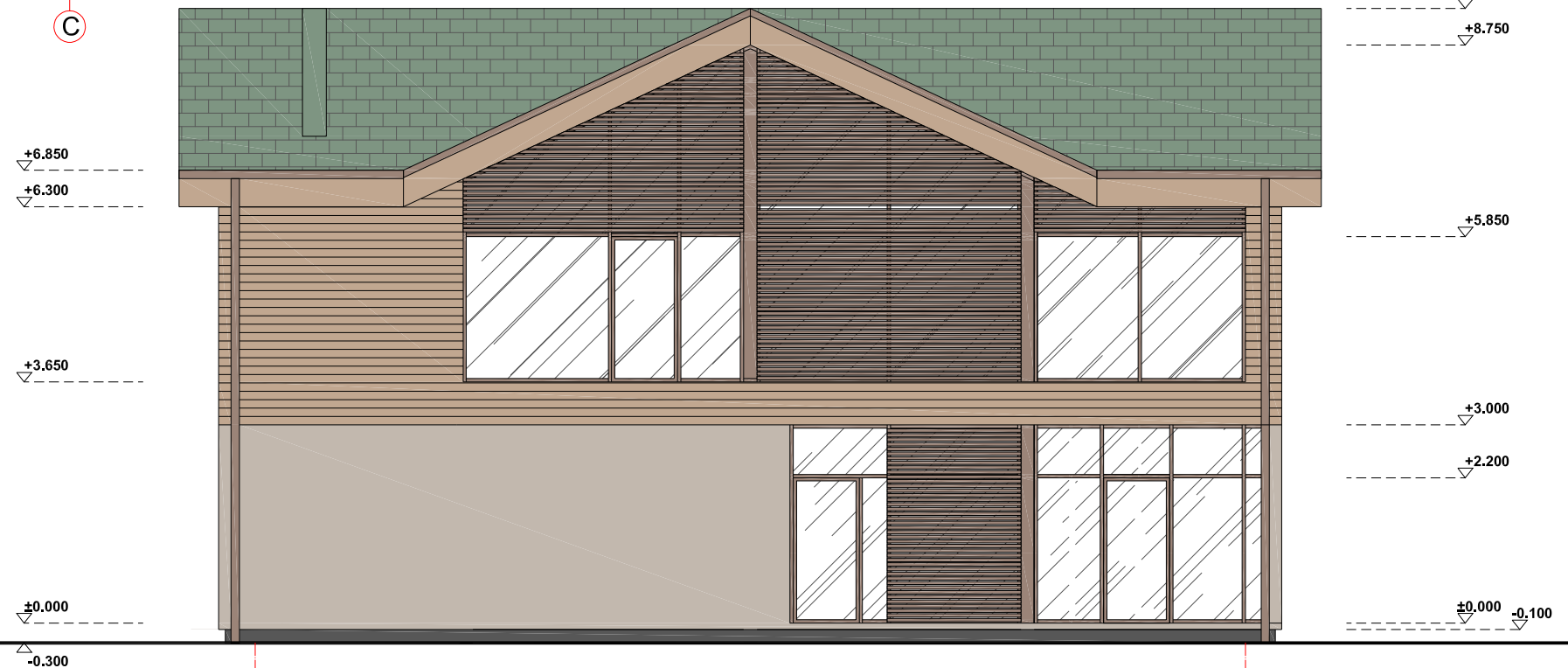

FASADAS 5-1 M 1:100

PASTABOS:

- Brėžinys neskirtas matuoti.
- Matmenys pateikti centimetrais, aukščiai - metrais.
- Gipsas pertvarose turi būti dvigubas.
- Keisti betkuriuos projekto duomenis ar sprendimus, be autoriaus sutikimo drauzžiama.
- Pastato akustinio komforto klasė C (STR 2.01.07.2003)
- Pastatas turi atitikti STR 2.05.01:2005 "Pastatų atitvarų šiluminė technika" reikalavimus
- Dūmtraukių perskyros storis turi būti ne mažesnis kaip 380mm iki neapsaugotų degių pastato konstrukcijų ir 250 mm iki nedeglių pastato konstrukcijų). Dūmtraukiuose turi būti sumontuoti nerūdijančio plieno indėklai.
- Langai turi atitikti STR 2.05.20:2006 "Langai ir išorinės įėjimo durys".

SUTARTINIAI ŽYMĖJIMAI. SPALVOS

PASTABA: SPALVŲ KODAI NURODYTI "SPALVŲ RAKTE".

	STRUKTŪRINIS TINKAS - ŠVIESIAI RUSVA
	APDAILINĖS LENTELĖS - ŠVIESIAI RUDA
	SKARDOS LANKSTINIAI, SPALVA - RUDA
	LANGAI, DURYS, SPALVA - RUDA
	STOGAS, SPALVA - PILKAI ŽALVA

ATESTATO NR.

A 1762

A 1762

ETAPAS

PP

PROJEKTUOTOJAS

MANTAS BERTAUSKIS | ARCHITECTS
 UAB "Bertauskio projektai", ik/ 303166090, PVM LT100008098310
 Eitkunu g. 8B-2, Kaunas, bertauskis@gmail.com, +37062061131

PROJ. VADOVAS

ARCH.

ARCH.

M.BERTAUSKIS

M.BERTAUSKIS

A. GALVELIS

2016.10

2016.10

2016.10

STATYTOJAS: VACLOVAS STANKEVIČIUS

OBJEKTAS: ŪKININKO SODYBOS - VIENBUČIO GYVENAMOJO NAMO, PAGALBINIŲ ŪKIO PASTATŲ MARKININKŲ K., TRAKŲ SEN., TRAKŲ R. SAV., STATYBOS PROJEKTAS

ADRESAS: TRAKŲ R. SAV., TRAKŲ SEN., MARKININKŲ K., KAD. NR. 7984/0004:790 ŽAIZDRIŲ K.V.

ŪKINIS PASTATAS NR. 2

FASADAS A - C M1:100
 FASADAS 5 - 1 M1:100

16/T-M/PP- SA-18

LAIKA

0

LAPAS

1

LAPŲ

1