

PATALPŲ EKSPLIKACIJA 1A		
101	HOLAS	25.60 m <sup>2</sup>
102	KATILINĖ	9.90 m <sup>2</sup>
103	VONIA	10.00 m <sup>2</sup>
104	SVETAINĖ - VIRTUVĖ	123.60 m <sup>2</sup>
BENDRAS 1A PLOTAS:		169.10 m <sup>2</sup>
BENDRAS NAMO PLOTAS:		265.40 m <sup>2</sup>

SUTARTINIS ĮRANGOS ŽYMĖJIMAS:	
	VIRTUVĖS KRIAUKLĖ
	SAN. MAZGO PRAUSTUVAS
	UNITAZAS, BIDĖ
	VONIOS INDAS
	DUŠAS
	ŠALDYTUVAS
	VIRYKLĖ
	SKALBIMO MAŠINA, DŽIOVYKLA
	INDAPLOVĖ
	ŽIDINYS
	TELEVIZORIUS
	VENTILIACIJOS ORTAKIAI
	SPINTA AUKŠTA
	BALDAS AUKŠTAS
	BALDAS ŽEMAS
	DUJINIS KATILAS

1 AUKŠTO PLANAS M1:100

**PASTABOS:**

- Brėžinys neskirtas matuoti.
- Matmenys pateikti centimetrais, aukščiai - metrais.
- Gipsas pertvarose turi būti dvigubas.
- Keisti betkuriuos projektą duomenis ar sprendimus, be autoriaus sutikimo draudžiama.
- Pastato akustinio komforto klasė C (STR 2.01.07.2003)
- Pastatas turi atitikti STR 2.05.01:2005 "Pastatų atitvarų šiluminė technika" reikalavimus
- Dūmtraukių perskyros storis turi būti ne mažesnis kaip 380mm iki neapsaugotų degių pastato konstrukcijų ir 250 mm iki nedeglių pastato konstrukcijų). Dūmtraukiuose turi būti sumontuoti nerūdijančio plieno indėklai.
- Langai turi atitikti STR 2.05.20:2006 "Langai ir išorinės įėjimo durys".

**SUTARTINIAI ŽYMĖJIMAI**

	GELŽBETONIO KONSTRUKCIJOS
	MŪRO KONSTRUKCIJOS
	KARKASINĖS KONSTRUKCIJOS
	LAUKO TERASOS
	LK; FK LIETAUS; FEKALIJŲ KANALIZACIJA

ATESTATO NR.

A 1762

A 1762

ETAPAS

PP

PROJEKTUOTOJAS

**MANTAS BERTAUSKIS | ARCHITECTS**  
 UAB "Bertauskio projektai", i/k 303166090, PVM LT100008098310  
 Eitkunu g. 8B-2, Kaunas, bertauskis@gmail.com, +37062061131

PROJ. VADOVAS

ARCH.

ARCH.

M.BERTAUSKIS

M.BERTAUSKIS

A. GALVELIS

2016.10

2016.10

2016.10

STATYTOJAS: VACLOVAS STANKEVIČIUS

OBJEKTAS: ŪKININKO SODYBOS - VIENBUČIO GYVENAMOJO NAMO, PAGALBINIŲ ŪKIO PASTATŲ MARKININKŲ K., TRAKŲ SEN., TRAKŲ R. SAV., STATYBOS PROJEKTAS

ADRESAS: TRAKŲ R. SAV., TRAKŲ SEN., MARKININKŲ K., KAD. NR. 7984/0004:790 ŽAIZDRIŲ K.V.

GYVENAMAS NAMAS

PIRMO AUKŠTO PLANAS M1:100

16/T-M/PP-03

LAPAS

LAPŲ

1

1

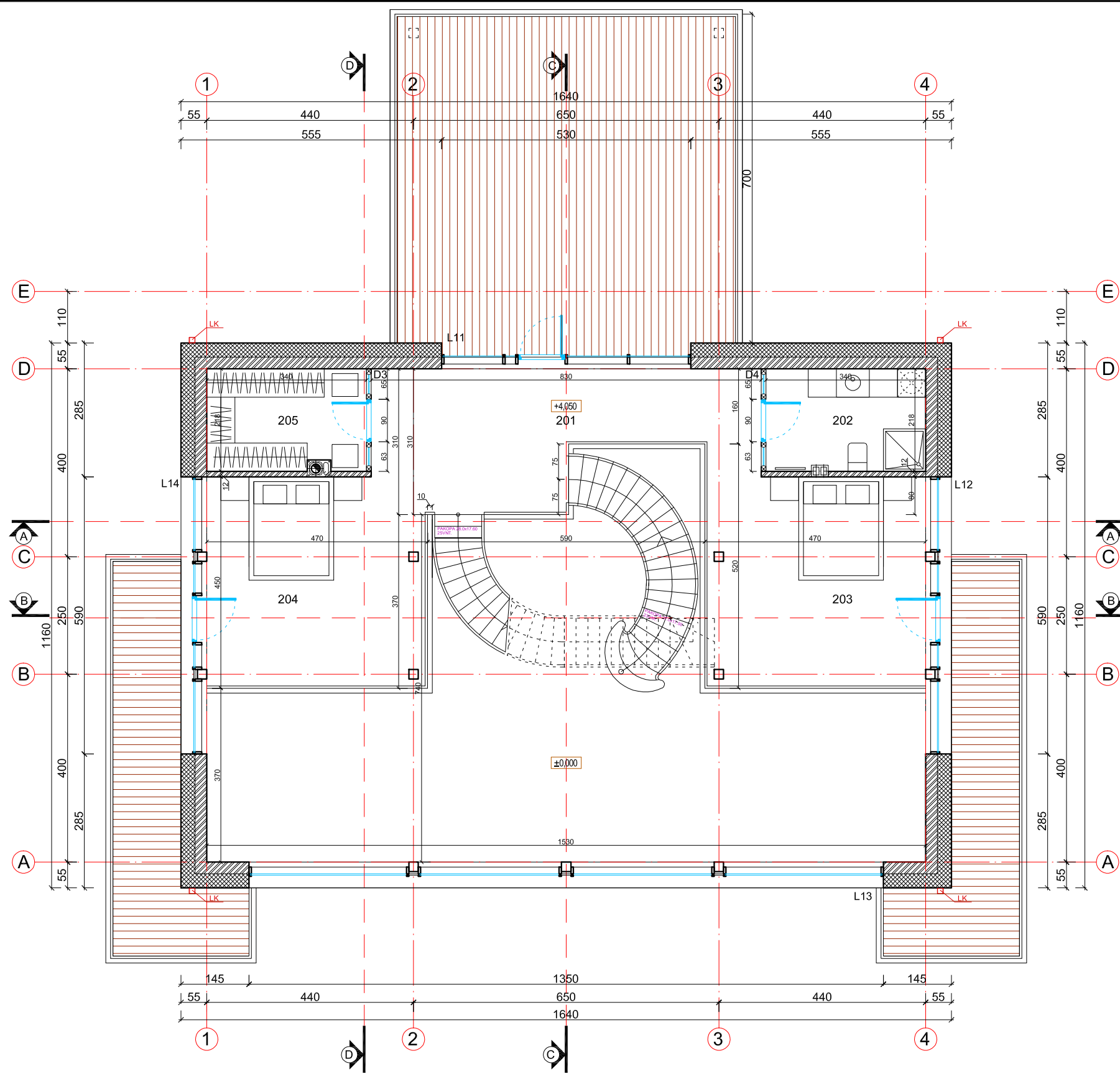

**PATALPŲ EKSPLIKACIJA 2A**

201	HOLAS	20.40 m <sup>2</sup>
202	VONIA	7.40 m <sup>2</sup>
203	MIEGAMASIS	21.20 m <sup>2</sup>
204	MIEGAMASIS	20.20 m <sup>2</sup>
205	DRABUŽINĖ	7.30 m <sup>2</sup>
<b>BENDRAS 2A PLOTAS:</b>		<b>76.50 m<sup>2</sup></b>

**SUTARTINIS ĮRANGOS ŽYMĖJIMAS:**

	VIRTUVĖS KRAUKLĖ
	SAN. MAZGO PRAUSTUVAS
	UNITAZAS, BIDĖ
	VONIOS INDAS
	DUŠAS
	ŠALDYTUVAS
	VIRYKLĖ
	SKALBIMO MAŠINA, DŽIOVYKLA
	INDAPLOVĖ
	ŽIDINYS
	TELEVIZORIUS
	VENTILIACIJOS ORTAKIAI
	SPINTA AUKŠTA
	BALDAS AUKŠTAS
	BALDAS ŽEMAS
	DUJINIS KATILAS

**2 AUKŠTO PLANAS M1:100**

**PASTABOS:**

- Brėžinys neskirtas matuoti.
- Matmenys pateikti centimetrais, aukščiai - metrais.
- Gipsas pertvarose turi būti dvigubas.
- Keisti betkuriuos projektų duomenis ar sprendimus, be autoriaus sutikimo drauziama.
- Pastato akustinio komforto klasė C (STR 2.01.07.2003)
- Pastatas turi atitikti STR 2.05.01:2005 "Pastatų atitvarų šiluminė technika" reikalavimus
- Dūmtraukių perskyros storis turi būti ne mažesnis kaip 380mm iki neapsaugotų degių pastato konstrukcijų ir 250 mm iki nedeglių pastato konstrukcijų). Dūmtraukiuose turi būti sumontuoti nerūdijančio plieno indėklai.
- Langai turi atitikti STR 2.05.20:2006 "Langai ir išorinės įėjimo durys".

**SUTARTINIAI ŽYMĖJIMAI**

	GELŽBETONIO KONSTRUKCIJOS
	MŪRO KONSTRUKCIJOS
	KARKASINĖS KONSTRUKCIJOS
	LAUKO TERASOS
	LK; FK LIETAUS; FEKALIJŲ KANALIZACIJA

ATESTATO NR.

A 1762

A 1762

ETAPAS

PP

PROJEKTUOTOJAS

**MANTAS BERTAUSKIS | ARCHITECTS**  
 UAB "Bertauskis projektai", ik 303166090, PVM LT100008098310  
 Eitkunu g. 8B-2, Kaunas, bertauskis@gmail.com, +37062061131

PROJ. VADOVAS

ARCH.

ARCH.

M.BERTAUSKIS

M.BERTAUSKIS

A. GALVELIS

2016.10

2016.10

2016.10

STATYTOJAS: VACLOVAS STANKEVIČIUS

OBJEKTAS: ŪKININKO SODYBOS - VIENBUČIO GYVENAMOJO NAMO, PAGALBINIŲ ŪKIO PASTATŲ MARKININKŲ K., TRAKŲ SEN., TRAKŲ R. SAV., STATYBOS PROJEKTAS

ADRESAS: TRAKŲ R. SAV., TRAKŲ SEN., MARKININKŲ K., KAD. NR. 7984/0004:790 ŽAIZDRIŲ K.V.

GYVENAMAS NAMAS

ANTRO AUKŠTO PLANAS M1:100

16/T-M/PP- 04

LAPAS

LAPŲ

1

1

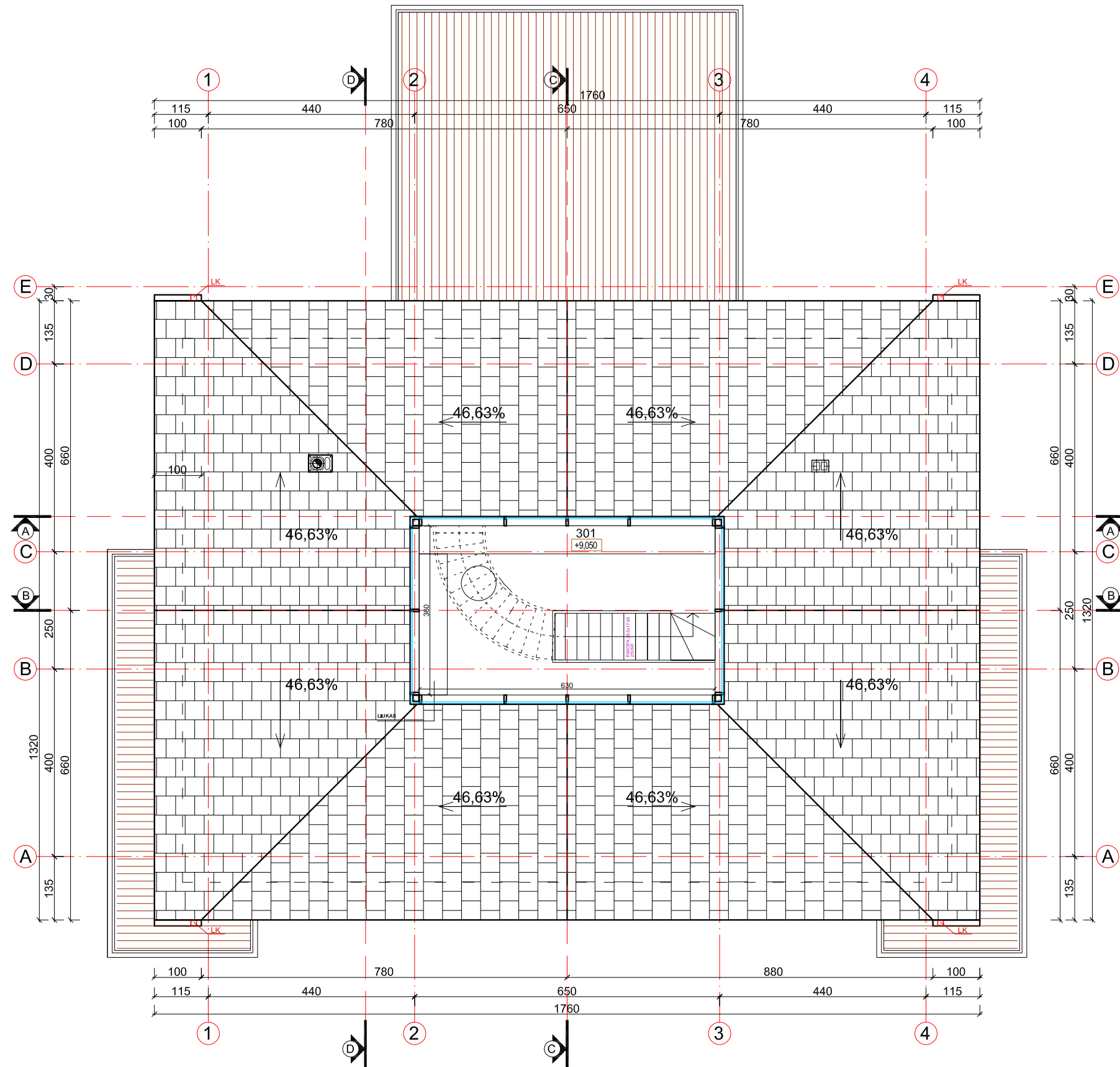

**AUKŠTO PLANAS ALT. +9.050 M1:100**

**PASTABOS:**

- Brėžinys neskirtas matuoti.
- Matmenys pateikti centimetrais, aukščiai - metrais.
- Gipsas pertvarose turi būti dvigubas.
- Keisti betkuriuos projekto duomenis ar sprendimus, be autoriaus sutikimo drauziama.
- Pastato akustinio komforto klasė C (STR 2.01.07.2003)
- Pastatas turi atitikti STR 2.05.01:2005 "Pastatų atitvarų šiluminė technika" reikalavimus
- Dūmtraukių perskyros storis turi būti ne mažesnis kaip 380mm iki neapsaugotų degių pastato konstrukcijų ir 250 mm iki nedegių pastato konstrukcijų). Dūmtraukiuose turi būti sumontuoti nerūdijančio plieno indėklai.
- Langai turi atitikti STR 2.05.20:2006 "Langai ir išorinės įėjimo durys".

**SUTARTINIAI ŽYMĖJIMAI**

	GELŽBETONIO KONSTRUKCIJOS
	MŪRO KONSTRUKCIJOS
	KARKASINĖS KONSTRUKCIJOS
	LAUKO TERASOS
	LK; FK LIETAUS; FEKALIJŲ KANALIZACIJA

ATESTATO NR.

A 1762

A 1762

ETAPAS  
**PP**

PROJEKTUOTOJAS

**MANTAS BERTAUSKIS | ARCHITECTS**  
 UAB "Bertauskis projektai", ik/303166090, PVM LT100008098310  
 Eitkunu g. 8B-2, Kaunas, bertauskis@gmail.com, +37062061131

PROJ. VADOVAS

ARCH.

ARCH.

M.BERTAUSKIS

M.BERTAUSKIS

A. GALVELIS

2016.10

2016.10

2016.10

STATYTOJAS: VACLOVAS STANKEVIČIUS

OBJEKTAS: ŪKININKO SODYBOS - VIENBUČIO GYVENAMOJO NAMO, PAGALBINIŲ ŪKIO PASTATŲ MARKININKŲ K., TRAKŲ SEN., TRAKŲ R. SAV., STATYBOS PROJEKTAS

ADRESAS: TRAKŲ R. SAV., TRAKŲ SEN., MARKININKŲ K., KAD. NR. 7984/0004:790 ŽAIZDRIŲ K.V.

GYVENAMAS NAMAS

**AUKŠTO PLANAS ALT. +9.050 M1:100**

16/T-M/PP- 05

LAPAS

LAPŲ

1

1

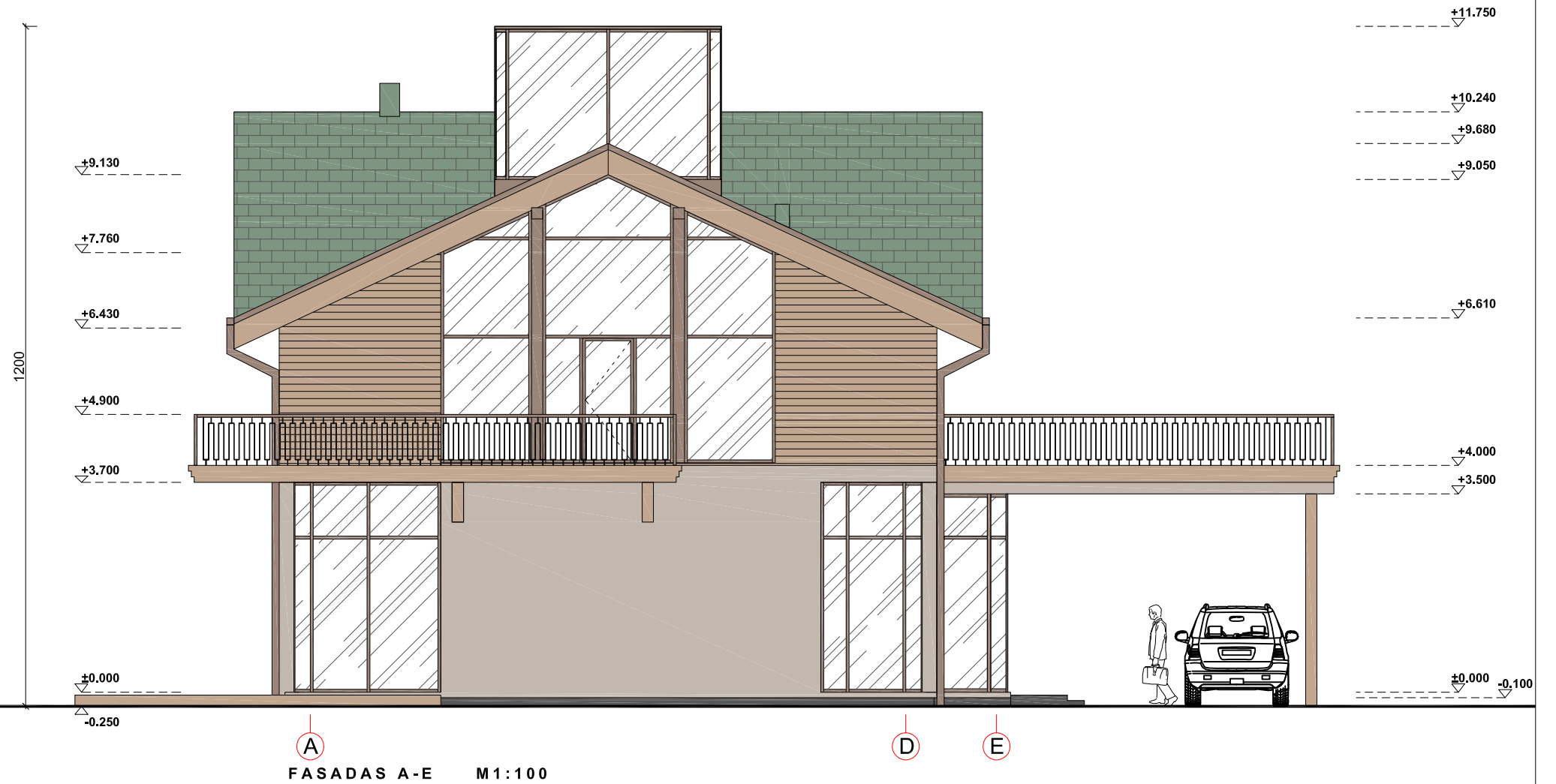

FASADAS A-E M1:100

**PASTABOS:**

- Brėžinys neskirtas matuoti.
- Matmenys pateikti centimetrais, aukščiai - metrais.
- Gipsas pertvarose turi būti dvigubas.
- Keisti betkuriuos projekto duomenis ar sprendimus, be autoriaus sutikimo drauziama.
- Pastato akustinio komforto klasė C (STR 2.01.07.2003)
- Pastatas turi atitikti STR 2.05.01:2005 "Pastatų atitvarų šiluminė technika" reikalavimus
- Dūmtraukių perskyros storis turi būti ne mažesnis kaip 380mm iki neapsaugotų degių pastato konstrukcijų ir 250 mm iki nedeglių pastato konstrukcijų). Dūmtraukiuose turi būti sumontuoti nerūdijančio plieno indėklai.
- Langai turi atitikti STR 2.05.20:2006 "Langai ir išorinės įėjimo durys".

**SUTARTINIAI ŽYMĖJIMAI. SPALVOS**  
**PASTABA: SPALVŲ KODAI NURODYTI "SPALVŲ RAKTE".**

	STRUKTŪRINIS TINKAS - ŠVIESIAI RUSVA
	APDAILINĖS LENTELĖS - ŠVIESIAI RUDA
	SKARDOS LANKSTINIAI, SPALVA - RUDA
	LANGAI, DURYS, SPALVA - RUDA
	STOGAS, SPALVA - PILKAI ŽALSVIA

ATESTATO NR.	PROJEKTUOTOJAS <b>MANTAS BERTAUSKIS   ARCHITECTS</b> UAB "Bertauskis projektai", ik/303166090, PVM LT100008098310 Eitkunu g. 8B-2, Kaunas, bertauskis@gmail.com, +37062061131				OBJEKTAS: ŪKININKO SODYBOS - VIENBUČIO GYVENAMOJO NAMO, PAGALBINIŲ ŪKIO PASTATŲ MARKININKŲ K., TRAKŲ SEN., TRAKŲ R. SAV., STATYBOS PROJEKTAS		
A 1762	PROJ. VADOVAS	M.BERTAUSKIS	2016.10		GYVENAMAS NAMAS		
A 1762	ARCH.	M.BERTAUSKIS	2016.10		FASADAS A - E M1:100		
	ARCH.	A. GALVELIS	2016.10		LAPAS LAPŲ		
ETAPAS	STATYTOJAS: VACLOVAS STANKEVIČIUS				16/T-M/PP-06		
TDP					1 1		

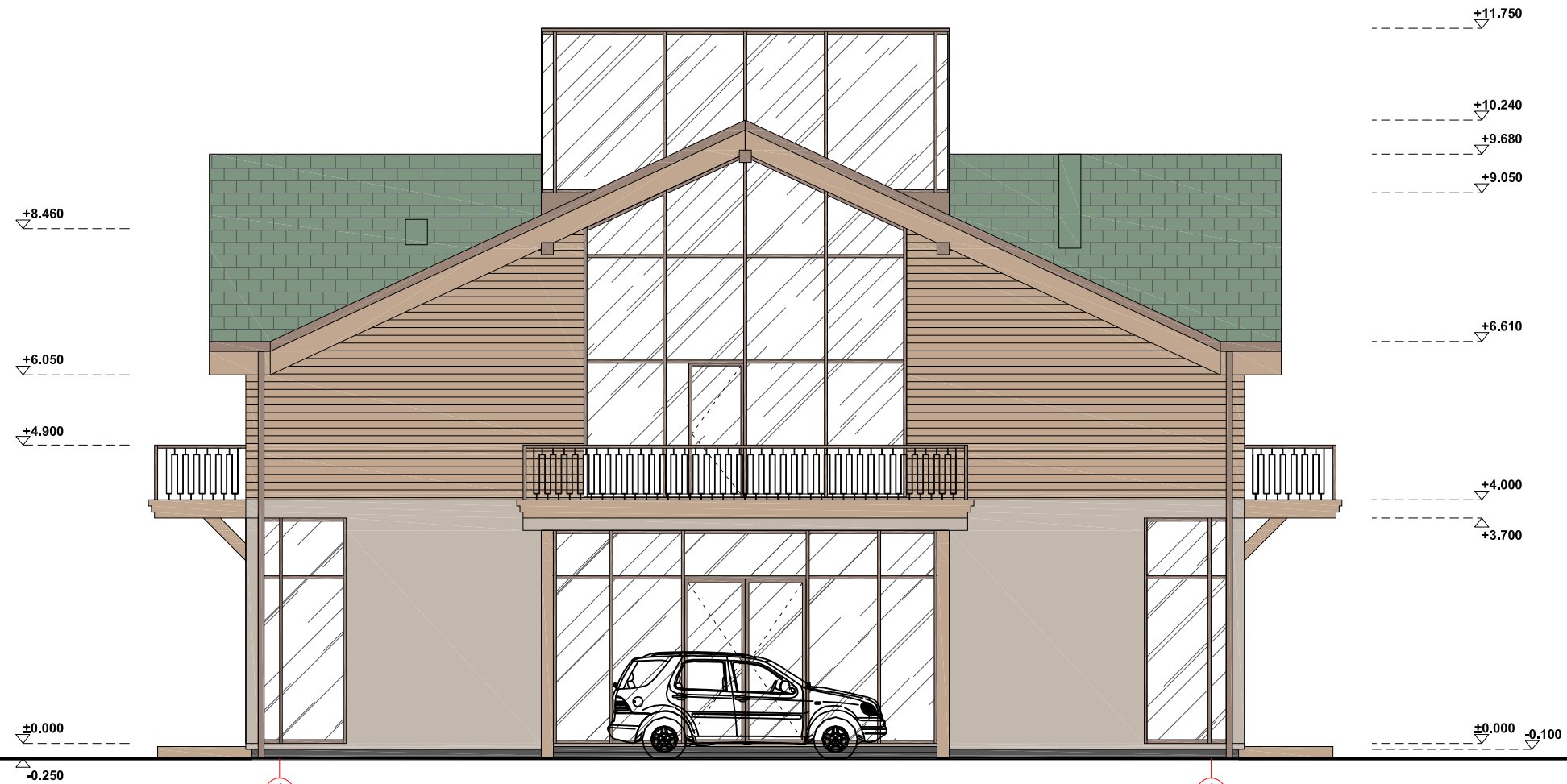

FASADAS 4-1 M1:100

**PASTABOS:**

- Brėžinys neskirtas matuoti.
- Matmenys pateikti centimetrais, aukščiai - metrais.
- Gipsas pertvarose turi būti dvigubas.
- Keisti betkuriuos projekto duomenis ar sprendimus, be autoriaus sutikimo drauziama.
- Pastato akustinio komforto klasė C (STR 2.01.07.2003)
- Pastatas turi atitikti STR 2.05.01:2005 "Pastatų atitvarų šiluminė technika" reikalavimus
- Dūmtraukių perskyros storis turi būti ne mažesnis kaip 380mm iki neapsaugotų degių pastato konstrukcijų ir 250 mm iki nedegių pastato konstrukcijų). Dūmtraukiuose turi būti sumontuoti nerūdijančio plieno indėklai.
- Langai turi atitikti STR 2.05.20:2006 "Langai ir išorinės įėjimo durys".

**SUTARTINIAI ŽYMĖJIMAI. SPALVOS**

PASTABA: SPALVŲ KODAI NURODYTI "SPALVŲ RAKTE".

	STRUKTŪRINIS TINKAS - ŠVIESIAI RUSVA
	APDAILINĖS LENTELĖS - ŠVIESIAI RUDA
	SKARDOS LANKSTINIAI, SPALVA - RUDA
	LANGAI, DURYS, SPALVA - RUDA
	STOGAS, SPALVA - PILKAI ŽALSVIA

ATESTATO NR.

A 1762

A 1762

ETAPAS

TDP

PROJEKTUOTOJAS

**MANTAS BERTAUSKIS | ARCHITECTS**  
 UAB "Bertauskio projektai", ik/303166090, PVM LT100008098310  
 Eitkunu g. 8B-2, Kaunas, bertauskis@gmail.com, +37062061131

PROJ. VADOVAS

ARCH.

ARCH.

M.BERTAUSKIS

M.BERTAUSKIS

A. GALVELIS

2016.10

2016.10

2016.10

STATYTOJAS: VACLOVAS STANKEVIČIUS

OBJEKTAS: ŪKININKO SODYBOS - VIENBUČIO GYVENAMOJO NAMO, PAGALBINIŲ ŪKIO PASTATŲ MARKININKŲ K., TRAKŲ SEN., TRAKŲ R. SAV., STATYBOS PROJEKTAS

ADRESAS: TRAKŲ R. SAV., TRAKŲ SEN., MARKININKŲ K., KAD. NR. 7984/0004:790 ŽAIZDRIŲ K.V.

GYVENAMAS NAMAS

FASADAS 4-1 M1:100

16/T-M/PP-07

LADA

0

LAPAS

1

LAPŲ

1

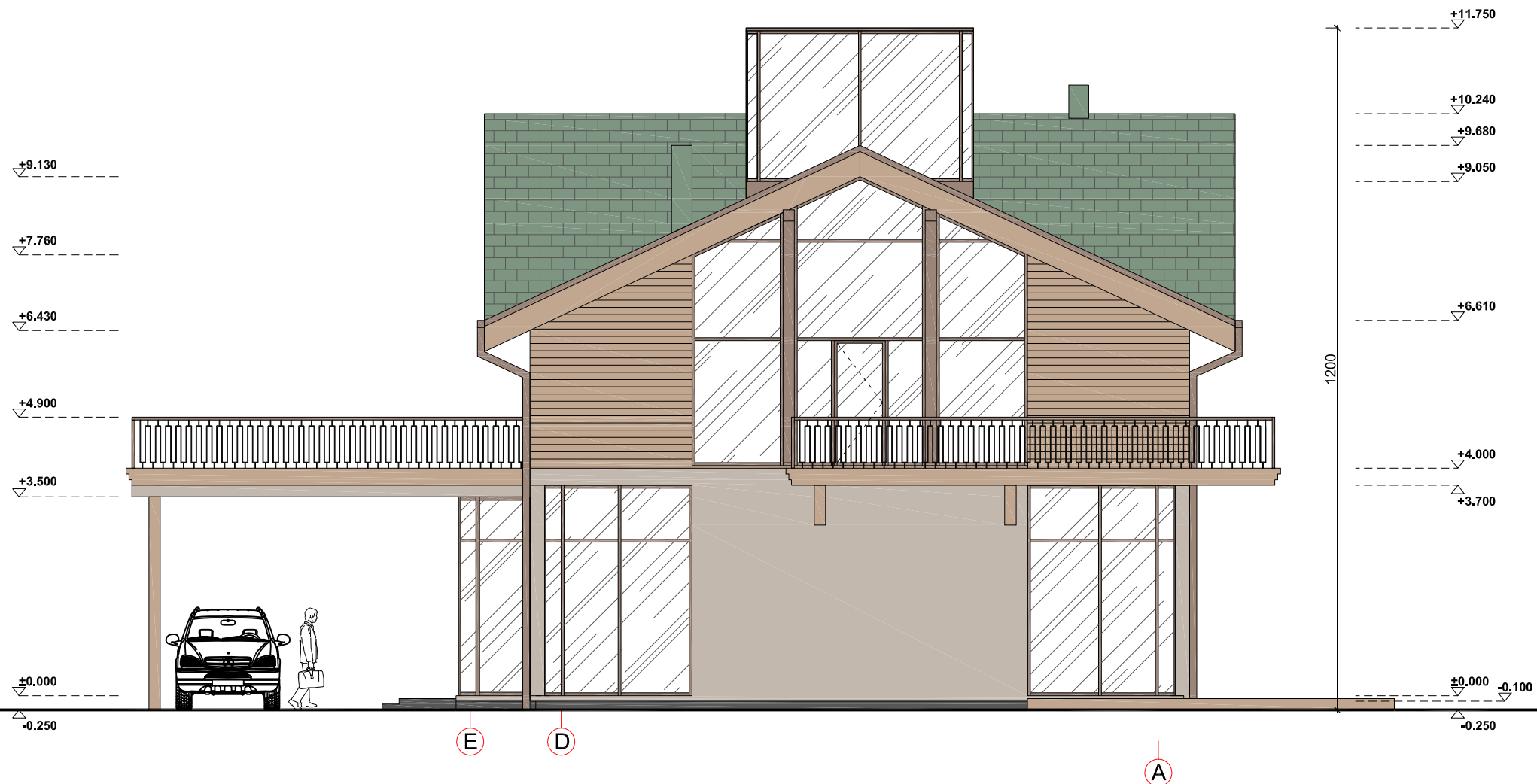

FASADAS E-A M1:100

**PASTABOS:**

- Brėžinys neskirtas matuoti.
- Matmenys pateikti centimetrais, aukščiai - metrais.
- Gipsas pertvarose turi būti dvigubas.
- Keisti betkuriuos projekto duomenis ar sprendimus, be autoriaus sutikimo drauziama.
- Pastato akustinio komforto klasė C (STR 2.01.07.2003)
- Pastatas turi atitikti STR 2.05.01:2005 "Pastatų atitvarų šiluminė technika" reikalavimus
- Dūmtraukių perskyros storis turi būti ne mažesnis kaip 380mm iki neapsaugotų degių pastato konstrukcijų ir 250 mm iki nedegių pastato konstrukcijų). Dūmtraukiuose turi būti sumontuoti nerūdijančio plieno indėklai.
- Langai turi atitikti STR 2.05.20:2006 "Langai ir išorinės įėjimo durys".

**SUTARTINIAI ŽYMĖJIMAI. SPALVOS**

PASTABA: SPALVŲ KODAI NURODYTI "SPALVŲ RAKTE".

	STRUKTŪRINIS TINKAS - ŠVIESIAI RUSVA
	APDAILINĖS LENTELĖS - ŠVIESIAI RUDA
	SKARDOS LANKSTINIAI, SPALVA - RUDA
	LANGAI, DURYS, SPALVA - RUDA
	STOGAS, SPALVA - PILKAI ŽALSVIA

ATESTATO NR.

A 1762

A 1762

ETAPAS

TDP

PROJEKTUOTOJAS

**MANTAS BERTAUSKIS | ARCHITECTS**  
 UAB "Bertauskis projektai", ikv. 3003166090, PVM LT100008098310  
 Eitkunu g. 8B-2, Kaunas, bertauskis@gmail.com, +37062061131

PROJ. VADOVAS

ARCH.

ARCH.

M.BERTAUSKIS

M.BERTAUSKIS

A. GALVELIS

2016.10

2016.10

2016.10

STATYTOJAS: VACLOVAS STANKEVIČIUS

OBJEKTAS: ŪKININKO SODYBOS - VIENBUČIO GYVENAMOJO NAMO, PAGALBINIŲ ŪKIO PASTATŲ MARKININKŲ K., TRAKŲ SEN., TRAKŲ R. SAV., STATYBOS PROJEKTAS

ADRESAS: TRAKŲ R. SAV., TRAKŲ SEN., MARKININKŲ K., KAD. NR. 7984/0004:790 ŽAIZDIŲ K.V.

GYVENAMAS NAMAS

FASADAS E - A M1:100

16/T-M/PP- 08

LADA

0

LAPAS

1

LAPŲ

1

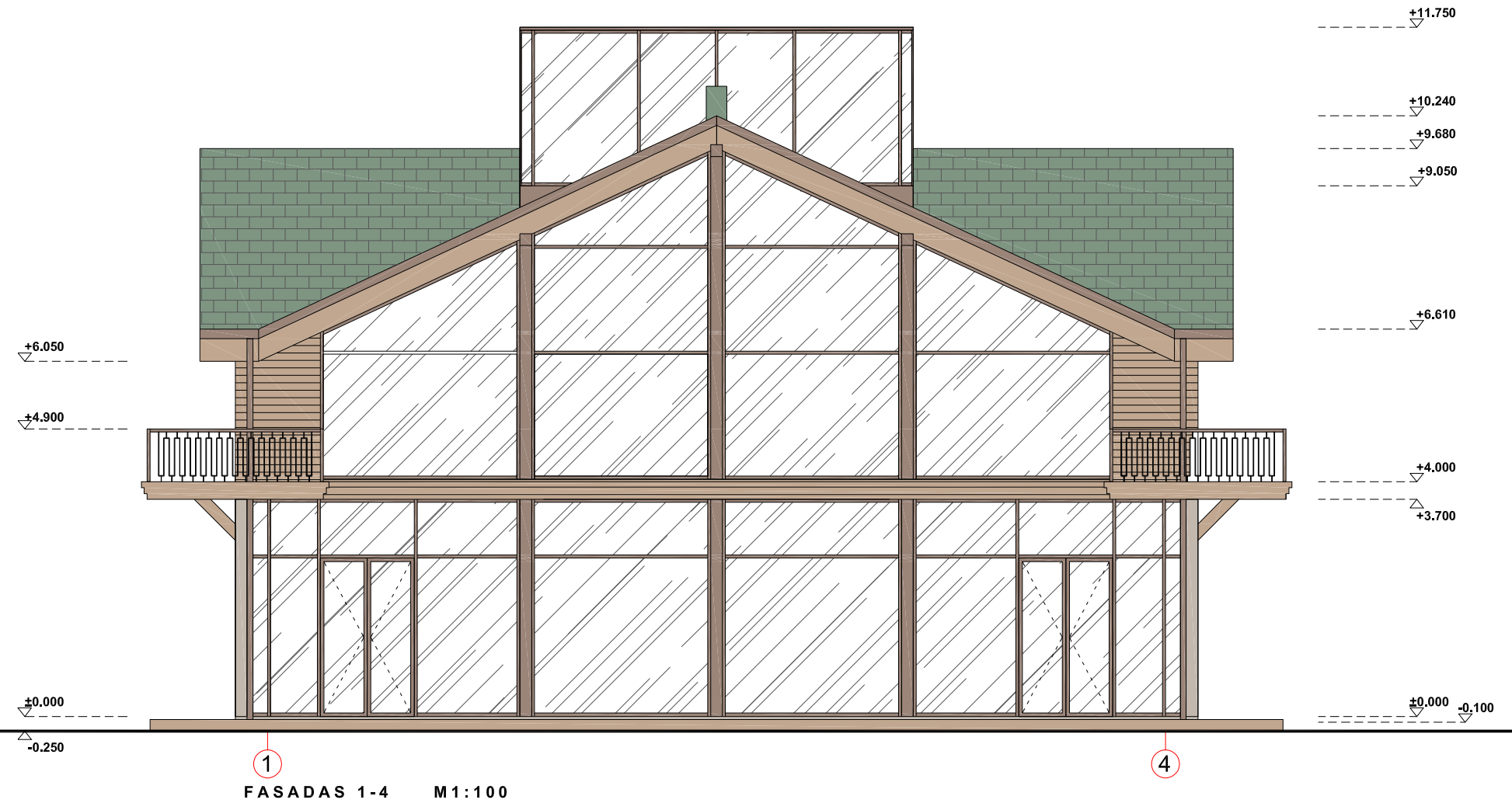

**FASADAS 1-4 M1:100**

**PASTABOS:**

- Brėžinys neskirtas matuoti.
- Matmenys pateikti centimetrais, aukščiai - metrais.
- Gipsas pertvarose turi būti dvigubas.
- Keisti betkuriuos projekto duomenis ar sprendimus, be autoriaus sutikimo drauziama.
- Pastato akustinio komforto klasė C (STR 2.01.07.2003)
- Pastatas turi atitikti STR 2.05.01:2005 "Pastatų atitvarų šiluminė technika" reikalavimus
- Dūmtraukių perskyros storis turi būti ne mažesnis kaip 380mm iki neapsaugotų degių pastato konstrukcijų ir 250 mm iki nedeglių pastato konstrukcijų). Dūmtraukiuose turi būti sumontuoti nerūdijančio plieno indėklai.
- Langai turi atitikti STR 2.05.20:2006 "Langai ir išorinės įėjimo durys".

**SUTARTINIAI ŽYMĖJIMAI. SPALVOS**  
**PASTABA: SPALVŲ KODAI NURODYTI "SPALVŲ RAKTE".**

	STRUKTŪRINIS TINKAS - ŠVIESIAI RUSVA
	APDAILINĖS LENTELĖS - ŠVIESIAI RUDA
	SKARDOS LANKSTINIAI, SPALVA - RUDA
	LANGAI, DURYS, SPALVA - RUDA
	STOGAS, SPALVA - PILKAI ŽALSVIA

ATESTATO NR.	PROJEKTUOTOJAS <b>MANTAS BERTAUSKIS   ARCHITECTS</b> UAB "Bertauskis projektai", ikv. 3003166090, PVM LT100008098310 Eitkunu g. 8B-2, Kaunas, bertauskis@gmail.com, +37062061131				OBJEKTAS: ŪKININKO SODYBOS - VIENBUČIO GYVENAMOJO NAMO, PAGALBINIŲ ŪKIO PASTATŲ MARKININKŲ K., TRAKŲ SEN., TRAKŲ R. SAV., STATYBOS PROJEKTAS			
A 1762	PROJ. VADOVAS	M.BERTAUSKIS	2016.10		GYVENAMAS NAMAS			LADA
A 1762	ARCH.	M.BERTAUSKIS	2016.10		FASADAS 1-4 M1:100			0
	ARCH.	A. GALVELIS	2016.10					
ETAPAS	STATYTOJAS: VACLOVAS STANKEVIČIUS				16/T-M/PP-09		LAPAS	LAPŲ
TDP							1	1

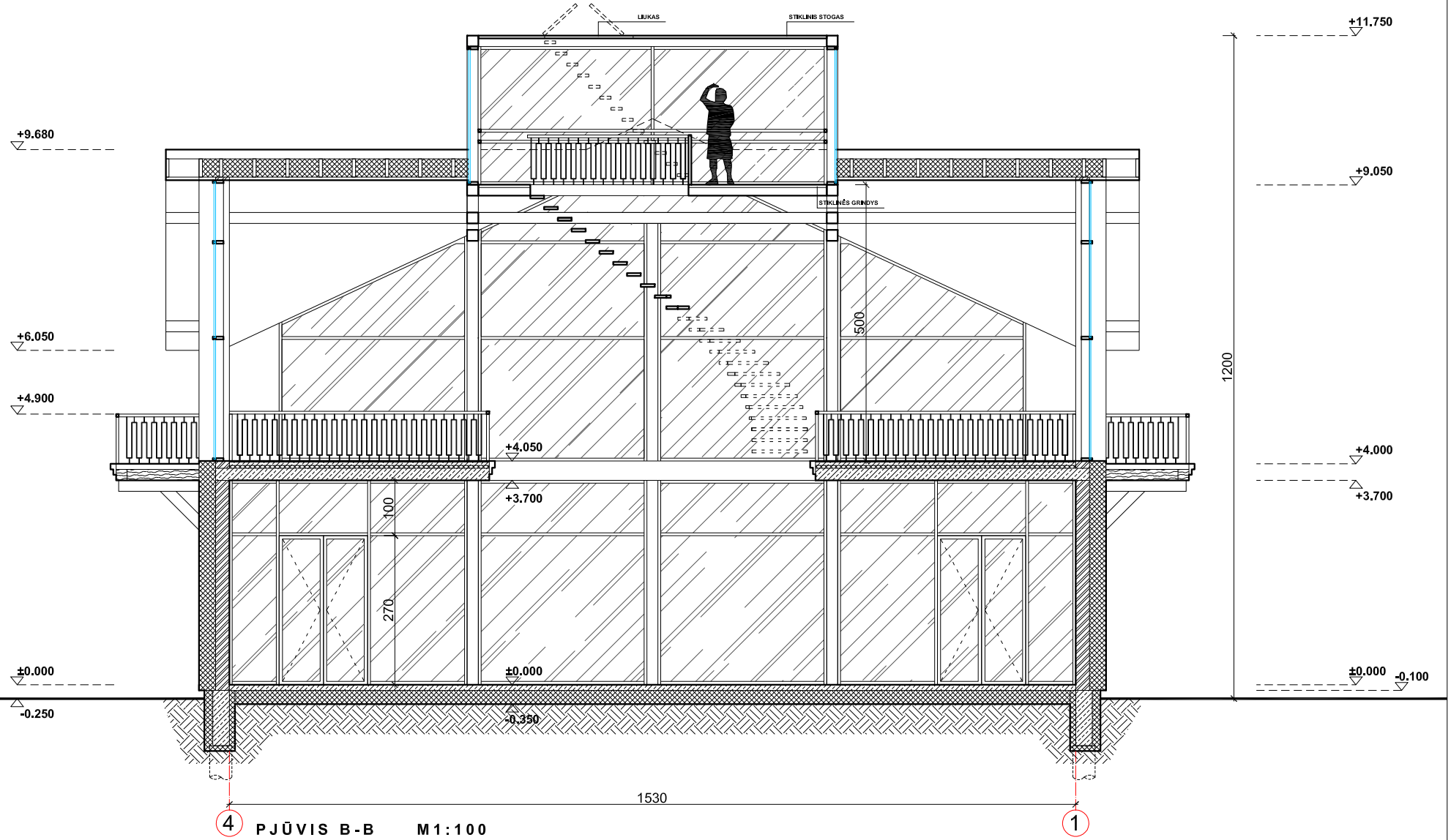

**PASTABOS:**

- Brėžinys neskirtas matuoti.
- Matmenys pateikti centimetrais, aukščiai - metrais.
- Gipsas pertvarose turi būti dvigubas.
- Keisti betkuriuos projekto duomenis ar sprendimus, be autoriaus sutikimo drauziama.
- Pastato akustinio komforto klasė C (STR 2.01.07.2003)
- Pastatas turi atitikti STR 2.05.01:2005 "Pastatų atitvarų šiluminė technika" reikalavimus
- Dūmtraukių perskyros storis turi būti ne mažesnis kaip 380mm iki neapsaugotų degių pastato konstrukcijų ir 250 mm iki nedegių pastato konstrukcijų). Dūmtraukiuose turi būti sumontuoti nerūdijančio plieno indėklai.
- Langai turi atitikti STR 2.05.20:2006 "Langai ir išorinės įėjimo durys".

**SUTARTINIAI ŽYMĖJIMAI**

	GELŽBETONIO KONSTRUKCIJOS
	MŪRO KONSTRUKCIJOS
	KARKASINĖS KONSTRUKCIJOS
	LAUKO TERASOS
LK; FK	LIETAUS; FEKALIJŲ KANALIZACIJA
TDP	

ATESTATO NR.

A 1762

A 1762

ETAPAS

TDP

PROJEKTUOTOJAS

**MANTAS BERTAUSKIS | ARCHITECTS**  
 UAB "Bertauskis projektai", ikv. 303166090, PVM LT100008098310  
 Eitkunu g. 8B-2, Kaunas, bertauskis@gmail.com, +37062061131

PROJ. VADOVAS

ARCH.

ARCH.

M.BERTAUSKIS

M.BERTAUSKIS

A. GALVELIS

2016.10

2016.10

2016.10

STATYTOJAS: VACLOVAS STANKEVIČIUS

OBJEKTAS: ŪKININKO SODYBOS - VIENBUČIO GYVENAMOJO NAMO, PAGALBINIŲ ŪKIO PASTATŲ MARKININKŲ K., TRAKŲ SEN., TRAKŲ R. SAV., STATYBOS PROJEKTAS

ADRESAS: TRAKŲ R. SAV., TRAKŲ SEN., MARKININKŲ K., KAD. NR. 7984/0004:790 ŽAIZDRIŲ K.V.

GYVENAMAS NAMAS

PJŪVIS B-B M1:100

16/T-M/PP-10

LADA

0

LAPAS

1

LAPŲ

1