

SUTARTINIAI ŽYMEJIMAI

- PROJEKTO TERITORIA
- SKLYPŲ RIBOS
- PROJEKTO LAIKAS - ŽEMĖŲ ŪKINIO RIBA
- PROJEKTO LAIKAS - DAUGIABUČIŲ GYVENAMIEJI NAMAI
- PROJEKTO LAIKAS - BENDROJI TRINKELIŲ DANGA
- VEJA
- PSAVI DAUGIABUČIŲ GYVENAMIEJI NAMAI
- PSAVA BENDROJI TRINKELIŲ DANGA
- LIETIMAI
- VIEŽIM
- VAIKŲ ŽAIDIMŲ ARENA
- PROJEKTO LAIKAS - KIVESTIVAI
- ESAMOS RENGOTOS VAŽIUOJAMOSIOS DALES DANGOS

Župijai subačius

Vilniaus miesto savivaldybės administracijos
Miesto vyriausybės sekretoriaus padėjėjas
Miesto plėtros departamento direktorius
PC PANORAMA
Mindaugas Pakalnis
2010-08-02

LAIDA	DATA	KEITIMŲ PAVADINIMAS	ATESTATO NR.	ATESTATO NR.	APF „GRAFO“ Kaltakalio g. 2B, Vilnius telefonas: +37052627615, Faksas: 2627615 E-paštas: apfgrato@gmail.com
			OBJEKTO: DAUGIABUČIAI GYVENAMIEJI NAMAI STIRNŲ G. 29A, VILNIAUS M. STATYBOS PROJEKTAS	A 708	PAREIGOS PV
			BRĖŽNIO PAVADINIMAS PESČIŲŲ RYŠIŲ SCHEMA	0	V. PAVARDE R. Plikauskas
			BRĖŽNIO NR. GR-ZVN-4ET-16.03/04-230-TP-SP	851	Arch. Arch. PDV SP
			LAPAS 1	LAPŲ 1	Arch. L. Ažukaitė - Liokė N. Vičkauskienė
			STADIJA TP	STATYTOJAS UAB „LT Development Fund“	DA [Signature]



LAIDA	DATA	KEITIMŲ PAVAIDINIMAS	ATESTATO NR.	ATESTATO NR.	APF_GRAFO®			
					A. Vainulis g. 12, Vilnius telefonas: +37052627615; Faksas: 2627615 E-pastas: apgrafo@gmail.com			
					PAREIGOS	V. PAVARDE	PARAŠAS	DATA
					A 708	PV	R. Pilkauskas	
					Arch.	G.Zalkauskaitė		
					OBJEKTO PAVAIDINIMAS	LAIDA		
					SITUACIJOS SCHEMA	0		
					NR.	LAPAS	LAPŲ	STADIJA
					GR-ŽVJ-SET-17/05/05-231-PP-NR-SA	00	PP	STATYTOJAS
								UAB „LT Development Fund“

prostatinių patalpų parkavimo projektavimas sklypo ribose.
PAVELDOSAUGINIŲ BOŽIURIŲ PATIKRINTA
 700 Nr. 194-164 PP
 Vilniaus miesto savivaldybės administracijos
 Miesto plėtros departamentas
 Kultūros paveldo apsaugos skyriaus
 vyriausioji specialistė
D. Štremaitienė
 37 Dainava Miškininkų
 2017-05-24 101/31:252



SUTARTINAI ŽYMĖJIMAI	
	SKALPŲ RIBOS
	ESSENTIALIŲ IR NEESSENTIALIŲ VANDENŲ TIEKIMO SIENŲ PAVELDOSAUGINIŲ ŽEMELIO PAVELDOSAUGINIO PLANAVIMAS
	PROJEKTUOJAMA DUKANAVIČIO VYVADYMO VENTILACIJOS SIENIS
	PROJEKTUOJAMA POŽARINIS PAVARDE
	PROJEKTUOJAMA BENTONINIS FRENELIS DUKANAVIČIO
	PROJEKTUOJAMA TRENELIS DUKANAVIČIO POŽARINIS PAVARDE
	VEGA ŽALUMINIAI SKALPO PLOTAS 0,50m
	PROJEKTUOJAMA VANDENŲ ŽYMOJIMŲ ARTEŠLIS
	pažūlimo ir požarų pavardė
	PROJEKTUOJAMA PARALYŽIŲ IR SENYVŲ MOKYTOJŲ ŽYMOJŲ ARTEŠLIS

EKSPLIKACIJA	
1.	1:100 - daugiabučio gyvenamųjų namų planas, 2017-05-24
2.	1:100 - daugiabučio gyvenamųjų namų planas, 2017-05-24
3.	1:100 - daugiabučio gyvenamųjų namų planas, 2017-05-24
4.	1:100 - daugiabučio gyvenamųjų namų planas, 2017-05-24
5.	1:100 - daugiabučio gyvenamųjų namų planas, 2017-05-24

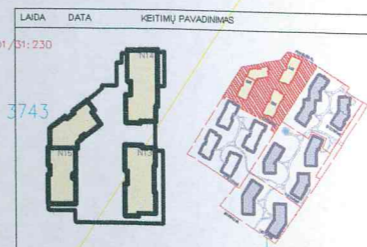

LAIDA	DATA	KEITIMŲ PAVAZDINIS
	101/31:230	

ATESTATO NR.	APF_GRAFO*	DATE
	3743	

OBJEKTO PAVAZDINIS	LADA
DAUGIABUČIAI GYVENAMIEJI NAMAI PIENINĖS G. 6, VILNIAUS M. STATYBOS PROJEKTAS	0

BRĘZIMO PAVAZDINIS	LAPAS	LAPŲ	STADIJA	STATYTOJAS
ŽEMIO BULVIO PLANAS SUORIENTAVIMAS	1	1	PP	UAB „LT Development Fund“

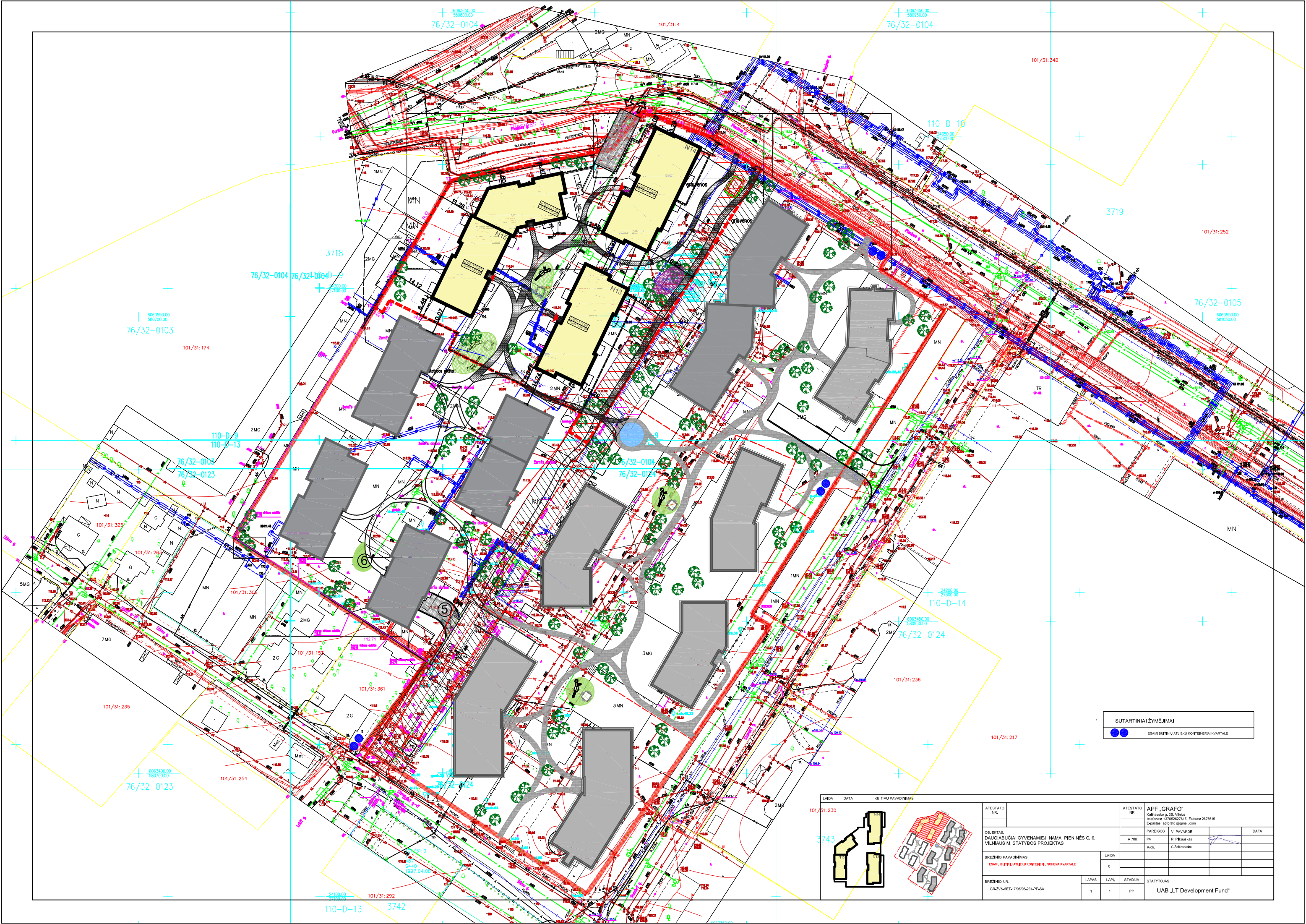

SUTARTINIAI ŽYMĖJIMAI
 ESAMŲ BUITINIŲ ATLIKŲ KONTEINERŲ KVARTALE

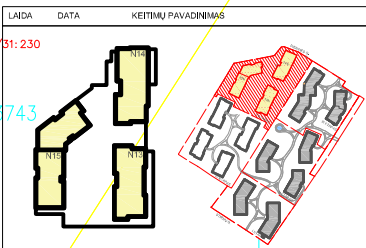

LAIDA	DATA	KETIMŲ PAVADINIMAS	ATESTATO NR.	ATESTATO NR.	APF „GRAFO“ Kulnausko g. 28, Vilnius Telefonas: +3702267616; Faksas: 2627615 E-paštas: adgrafo@gmail.com	DATA
OBJEKTO DAUGIABUČIAI GYVENAMIEJI NAMAI PIENINĖS G. 6, VILNIAUS M. STATYBOS PROJEKTAS						
BREŪNIO PAVADINIMAS ESAMŲ BUITINIŲ ATLIKŲ KONTEINERŲ SCHEMA KVARTALE			LAIDA			
BREŪNIO NR. GR-ZV/KMET-17/05/05-231-PP-SA			LAPAS	LAPŲ	STADIJA	STATYTOJAS
			1	1	PP	UAB „LT Development Fund“

traštarūgų ir požeminių parkučių projektuoti sklypo ribose.

PAVELDOSAUGINIO POŽIŪRIŲ PATIKRINTA

Doc. Nr. 17-167PP

Vilniaus miesto savivaldybės administracijos Miesto planavimo departamento Kultūros paveldo apsaugos skyriaus vyriausioji specialistė

Daiva Mikškinienė
2017.05.24



SUTARTINAI ŽYMĖJIMAI

- SKLYPO RIBOS
- SERVICIJOS ES, pagal detalų planą - Sklypo ribose (010.00031.212) Strmų g. 25 detalus planas. Nustatoma skerskelis ir išorinių komunikacijų tiesimai ir eksploatavimai. Nustatomas pradžios taškas
- PROJEKTUJAMI DAUGIABUČIAI GYVENAMIEJI NAMAI (13N, 14N, 15N)
- PROJEKTUJAMAS POŽEMINIS PARKINGAS
- PROJEKTUJAMA BETONINIŲ TRINKELIŲ DANGA
- PROJEKTUJAMA TRINKELIŲ DANGA (VAŽIAVIMAI) POŽEMINIŲ PARKINGŲ
- VEJA, APŽELDINTAS SKLYPO PLOTAS 55 proc.
- PROJEKTUJAMA VAIKY ŽAIDIMŲ AIKŠTELĖ
- (VAŽIAVIMAS) POŽEMINIŲ PARKINGŲ
- PROJEKTUJAMA PAAUGLIŲ IR SENYVO AMŽIAUS ŽMONIŲ AIKŠTELĖ

EKSPLIKACIJA

1. 13N - daugiabutis gyvenamasis namas (6a.) at. 0.00-116.00
2. 14N - daugiabutis gyvenamasis namas (6a.) at. 0.00-117.00
3. 15N - daugiabutis gyvenamasis namas (6a.) at. 0.00-116.00 ir 0.00-117.00
4. Požeminis parkingas (Pa.)
5. Projektuojamas vaikų žaidimų aikštėlis 170 kv.m.

- Pastabos:
1. PP etape saugojimo medžių ar krūmų kirtis ar kitas paliktas nesumontuoti. TP etape jei saugojimi medžiai ar krūmai bus kertami, ar šlapieji būna gauti savarakiškas būdais, pagal nustatytą tvarką.
 2. Vaj etabų poreikimas buvo numatytas paskaičiuoti konteneriais 3-oje kvartalo vietose visam kvartalui aptarnauti, pridedama kontenerių vaizų teritorijos schema.

PAGRINIDINIAI TECHNINIAI RODIKLIAI

1	Sklypo plotas	6958 m ²
2	Sklypo užstatymo plotas	2112m ²
3	Sklypo užstatymo tankumas	30%
4	Sklypo užstatymo intensyvumas	1,37
5	Apželdintas plotas	3829,0 m ² - 55%
6	Kieta danga	500 m ²
7	Automobilių stovėjimo vietų skaičius	267
8	Vaikų žaidimų aikštelių dydis	160 m ²

LAIDA	DATA	KĖITIMŲ PAVAZDINIMAS	ATESTATO NR.	ATESTATO NR.	APF „Grafo“ Klaipėdos g. 28, Vilnius tel./fax: +370 732 78 15; faksas: 2627615 E-paštas: apgrafo@gmail.com
OBJEKTO DAUGIABUČIAI GYVENAMIEJI NAMAI PIENINES G. 6, VILNIAUS M. STATYBOS PROJEKTAS			PARBEGOS	V. PAVARDE	DATA
BREŽINIO PAVADINIMAS SKLYPO PLANAS			A70B	PV	R. Plikauskas
BREŽINIO NR. GR.ŽV-SET-17.0505-231-PR-SA			Arch.	o. Jankauskas	
LAPAS	LAPŲ	STADIJA	STATYTOJAS		
1	1	PP	UAB „LT Development Fund“		

6063550.00
580900.00

SITUACIJOS SCHEMA

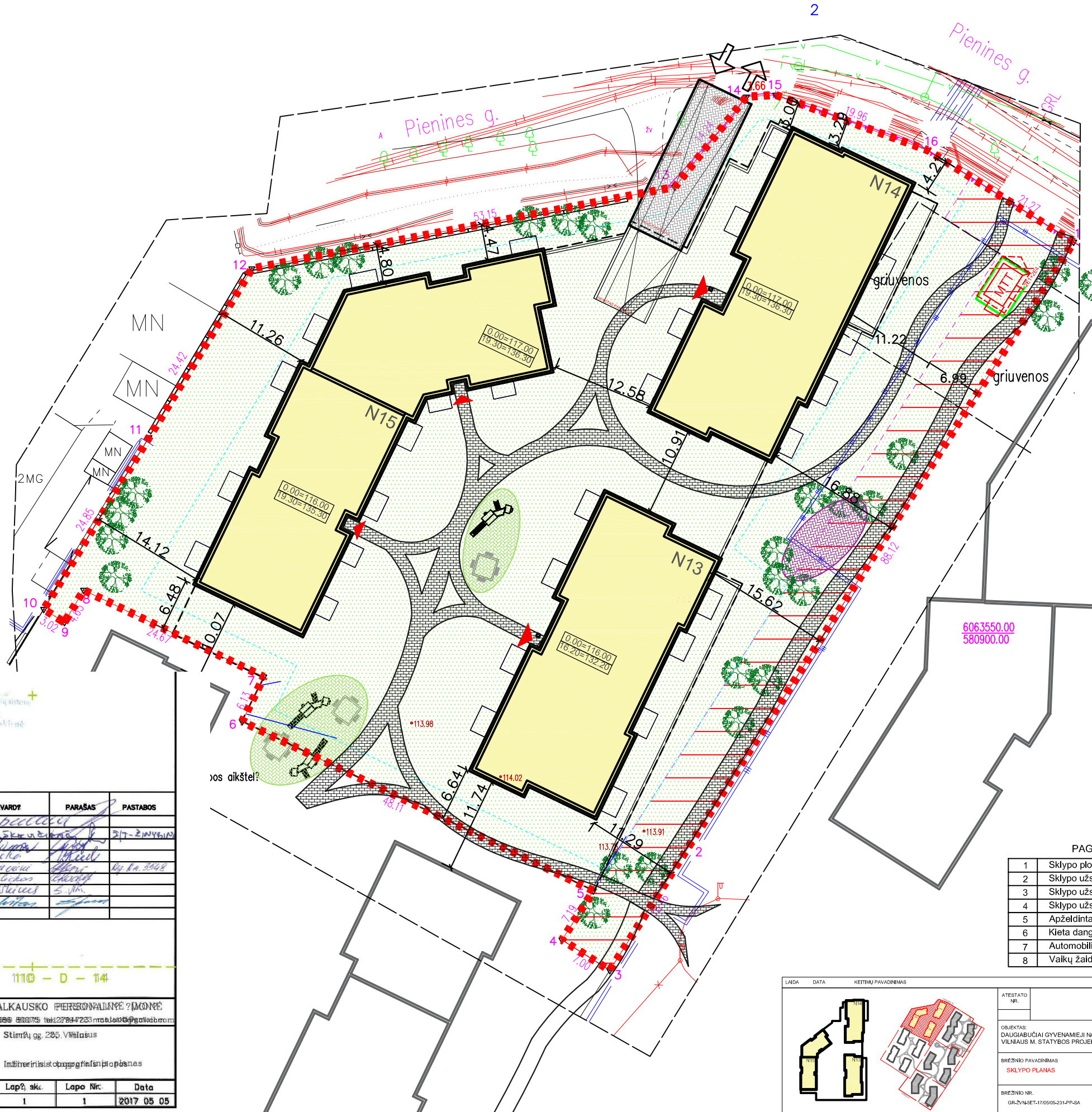

SUTARTINIAI ŽYMĖJIMAI

- SKLYPŲ RIBOS
- SERVIDUTAS 5S, pagal detalų planą - Sklypo (kad. nr. 0101/0031212) Stimų g. 25 detalusis planas). Numatomas skirti kelių ir inžinerinių komunikacijų besimui ir eksploatavimui. Numatomas pėsčiųjų takas.
- PROJEKTUOJAMI DAUGIABUČIAI GYVENAMIEJI NAMAI (13N, 14N, 15N)
- PROJEKTUOJAMAS POŽEMINIS PARKINGAS
- PROJEKTUOJAMA BETONINIŲ TRINKELIŲ DANGA
- PROJEKTUOJAMA TRINKELIŲ DANGA (VAŽIAVIMUI | POŽEMINĖ PARKINGA)
- VEJA APŽELDINTAS SKLYPO PLOTAS 55 proc.
- PROJEKTUOJAMA VAIKŲ ŽAIDIMŲ AIKŠTELĖ
- ĮVAŽIAVIMAS | POŽEMINĖ PARKINGA
- PROJEKTUOJAMA PAAUGLIŲ IR SENYVO AMŽIAUS ŽMONIŲ AIKŠTELĖ

EKSPLIKACIJA

1. 13N - daugiabutis gyvenamasis namas (5a.) alt. 0.00-116.00
2. 14N - daugiabutis gyvenamasis namas (6a.) alt. 0.00-117.00
3. 15N - daugiabutis gyvenamasis namas (6a.) alt. 0.00-116.00 ir 0.00-117.00
5. Požeminis parkingas (2a.)
6. Projektuojamas vaikų žaidimų aikštelės 178 kv.m.

Pastabos:
 1. PP etape saugotinių medžių ar krūmių kirsti ar kitaip pašalinti nenumatoma. TP etape jei saugotini medžiai ar krūmai bus kertami, ar kitaip šalinami reikia gauti savivaldybės leidimą, pagal nustatytą tvarką;
 2. Visų etapų poreikiams buvo numatyti ir paskaičiuoti konteineriai 3-ose kvartalo vietose visam kvartalui aptarnauti, pridėdama konteinerių vietų teritorijos schema.

PAGRINDINIAI TECHNINIAI RODIKLIAI

1	Sklypo plotas	6958 m ²
2	Sklypo užstatymo plotas	2112m ²
3	Sklypo užstatymo tankumas	30%
4	Sklypo užstatymo intensyvumas	1,37
5	Apželdintas plotas	3829,0 m ² - 55%
6	Kieta danga	500 m ²
7	Automobilių stovėjimo vietų skaičius	267
8	Vaikų žaidimų aikštelių dydis	160 m ²

Esamos požeminės komunikacijos sutikrinimas

EIL. Nr.	YSTAIÇOS PAVADINIMAS	DATA	PAVARDŽ	PARAŠAS	PASTABOS
1	MIESTO PLYTIRIOS DEPARTAMENTAS	2017.05.05	L. P. K.	[Signature]	
2	AB "Vilniaus skumos trinkelė"	2017.05.05	L. P. K.	[Signature]	317-210410
3	Telia Lietuva AB	2017.05.05	[Signature]	[Signature]	
4	UAB "VILNIAUS OT/APŠV/TINKLAI"	2017.05.05	[Signature]	[Signature]	
5	AB "ENERGIJOS SKIRSTYMO OPERATORIUS"	2017.05.05	[Signature]	[Signature]	Kp. Nr. 3048
6	UAB "VILNIAUS VIEŠASIS TRANZ."	2017.05.05	[Signature]	[Signature]	
7	"LITGRID" AB	2017.05.05	[Signature]	[Signature]	
8	UAB "SKAIDULA"	2017.05.05	[Signature]	[Signature]	

PERSONALINĖ ĮMONĖ

J. SALKAUSKO PERSONALINĖ ĮMONĖ

mob.: 8 666 80075 tel: 27947233 mald@j.salkausko.lt

Objektas: Stimų g. 25, Vilnius

Brėžinys: Inžinerinis ekspozicinis planas

Užsakovas:	Mastelis:	Lapų sk.	Lapo Nr.	Data
UAB "ADAVAS"	500	1	1	2017 05 05

LAIDA DATA KETIMŲ PAVADINIMAS

ATESTATO NR. [Blank]

ATESTATO NR. APF „GRAFO“
Kulnausko g. 28, Vilnius
tel.: +3702267615; faksas: 2627615
E-paštas: adgrafo@gmail.com

OBJEKTO: DAUGIABUČIAI GYVENAMIEJI NAMAI PIENINĖS G. 6, VILNIAUS M. STATYBOS PROJEKTAS

BRĖŽINIO PAVADINIMAS: SKLYPO PLANAS

BRĖŽINIO NR.: GR-ZYKMET-1705/05-231-PP-SA

LAPAS	LAPŲ	STADIJA	STATYTOJAS
1	1	PP	UAB „LT Development Fund“



KLINKERIO PLYTELĖS (SPALVA DET. DP METU)



DEKORATYVINIS TINKAS (SPALVA DET. DP METU)

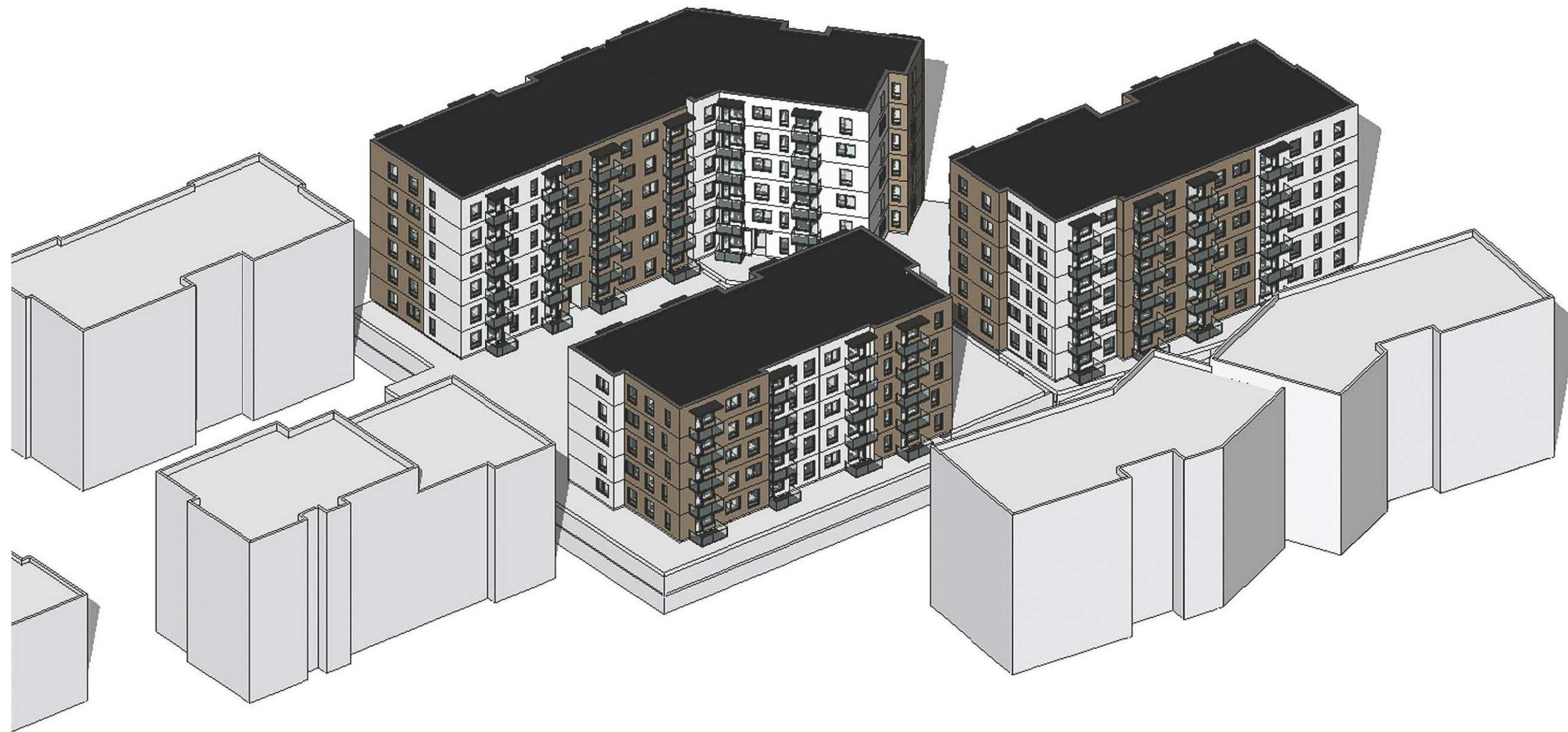

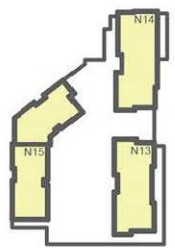
LAIKA	DATA	KEITIMŲ PAVADINIMAS						
				ATESTATO NR. _____		ATESTATO NR. APF_GRAFO" A. Vienolio g. 12, Vilnius telefonas: +37052627615; Faksas: 2627615 E-paštas: apgrafo@gmail.com		
OBJEKTAS: DAUGIABUČIAI GYVENAMIEJI NAMAI PIENINĖS G. 6, VILNIAUS M. STATYBOS PROJEKTAS			PAREIGOS PV Arch.		V. PAVARDE R. Pilkauskas G.Žalikauskaitė		PARAŠAS 	
PAVADINIMAS TŪRIŲ VIZUALIZACIJA NR. 1			LAIDA 0		STADIJA PP		STATYTOJAS UAB „LT Development Fund“	
NR. GR-ZVN-SET-17/05/05-231-PP-NR-SA			LAPAS 00		STADIJA PP		STATYTOJAS UAB „LT Development Fund“	



KLINKERIO PLYTELĖS (SPALVA DET. DP METU)



DEKORATYVINIS TINKAS (SPALVA DET. DP METU)

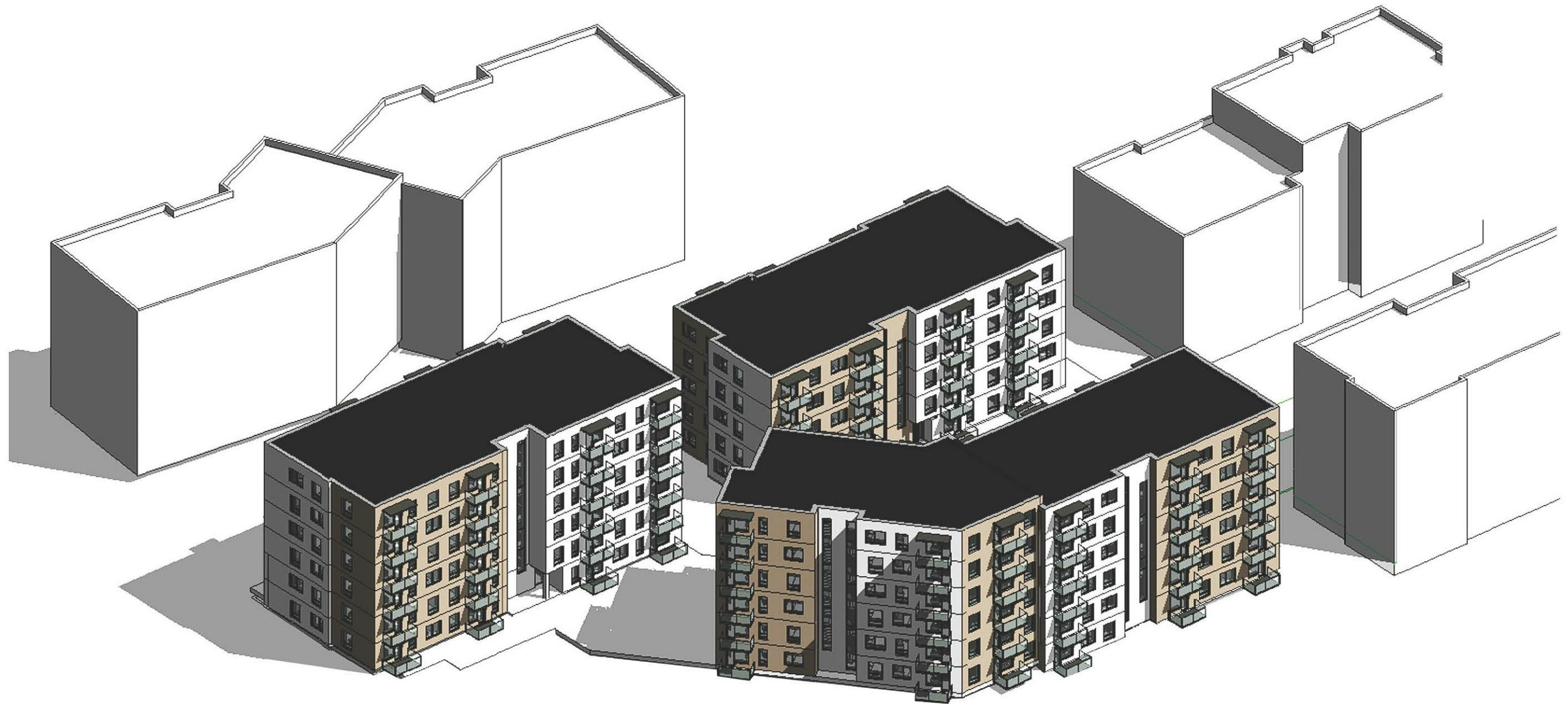

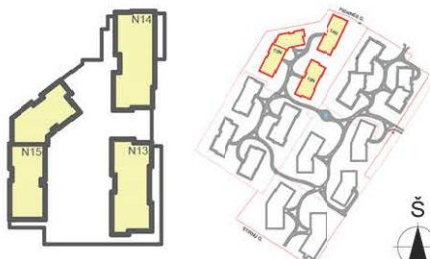
LAIDA	DATA	KEITIMŲ PAVADINIMAS						
			ATTESTATO NR. _____	ATTESTATO NR. _____	APF „GRAFO“ A. Vienolio g. 12, Vilnius telefonas: +37052627615; Faksas: 2627615 E-paštas: apfgrafo@gmail.com			
			OBJEKTAS: DAUGIASUČIAI GYVENAMIEJI NAMAI PIENINĖS G. 6, VILNIAUS M. STATYBOS PROJEKTAS		PAREIGOS A 708	V. PAVARDĖ R. Pilkauskas	PARAŠAS 	DATA _____
			PAVADINIMAS TŪRIŲ VIZUALIZACIJA NR. 2		LAIDA 0			
			NR. GR-ŽVN-SET-17/05/05-231-PP-NR-SA	LAPAS 00	LAPŲ PP	STADIJA STATYTOJAS UAB „LT Development Fund“		

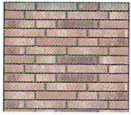

KLINKERIO PLYTELĖS (SPALVA DET. DP METU)

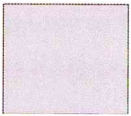

DEKORATYVINIS TINKAS (SPALVA DET. DP METU)

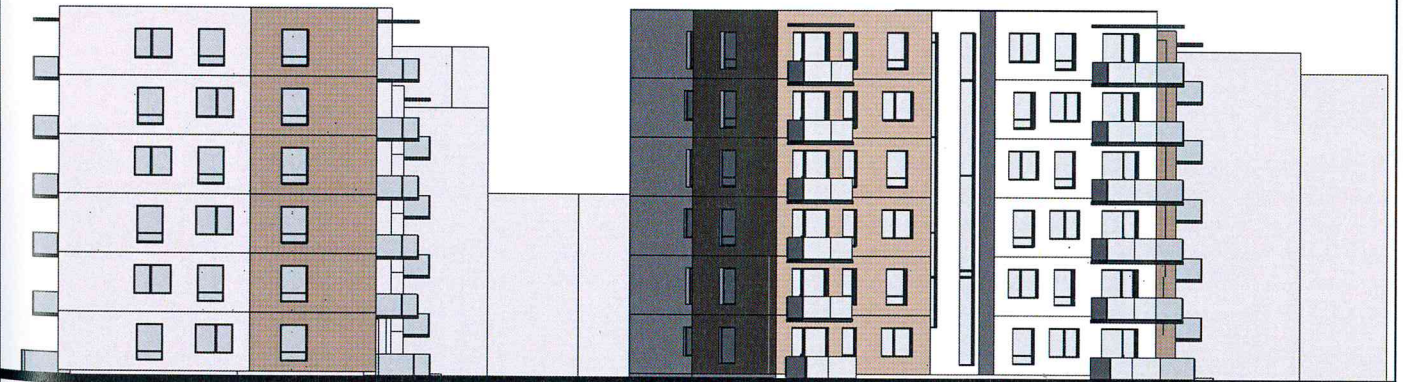

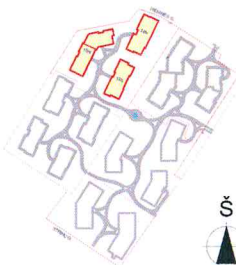
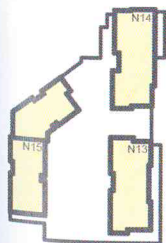

LAIDA DATA KEITIMŲ PAVADINIMAS



ATESTATO NR.	ATESTATO NR. APF „GRAFO“ A. Vienuolio g. 12, Vilnius telefonas: +37052627615, Faksas: 2627615 E-paštas: apfgrapo@gmail.com		
OBJEKTO PAVADINIMAS	LAIDA	PAREIGOS	PARAŠAS
OBJEKTO PAVADINIMAS TŪRIŲ VIZUALIZACIJA NR. 4	0	V. PAVARDE	
NR.	LAPAS	PV	DATA
GR-ŽVN-5ET-17/05/05-231-PP-NR-SA	00	R. Pilkauskas	
	LAPŲ	Arch.	
		G.Žalkauskaitė	
	STADIJA	STATYTOJAS	
	PP	UAB „LT Development Fund“	



LAIKA	DATA	KEITIMŲ PAVAIDINIMAS					
			ATESTATO NR. _____	ATESTATO NR. _____	APF „GRAFO“ A. Vienulio g. 12, Vilnius telefonas: +37052627615; Faksas: 2627615 E-paštas: apfgrapo@gmail.com		
			OBJEKTO PAVAIDINIMAS DAUGIABUČIAI GYVENAMIEJI NAMAI PIENINĖS G. 6, VILNIAUS M. STATYBOS PROJEKTAS	PAREIGOS A 708	V. PAVARDĖ R. Pilkauskas	PARAŠAS 	DATA _____
			PAVADINIMAS TŪRIŲ VIZUALIZACIJA NR. 5	LAIDA 0			
			NR. GR-ŽVN-SET-17/05/05-231-PP-NR-SA	LAPAS 00	LAPŲ _____	STADIJA PP	STATYTOJAS UAB „LT Development Fund“





KLINKERIO PLYTELĖS (SPALVA DET. DP METU)

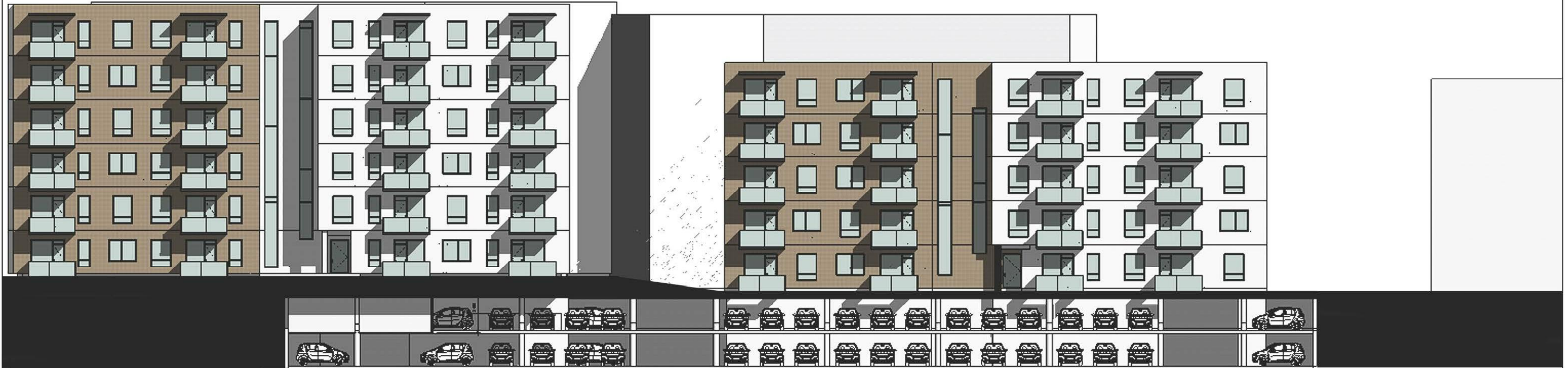

DEKORATYVINIS TINKAS (SPALVA DET. DP METU)



LAIDA	DATA	KEITIMŲ PAVADINIMAS				
 			ATESTATO NR. _____	ATESTATO NR. APF_GRAFO*	A. Vienolio g. 12, Vilnius telefonas: +37052527615; Faksas: 2627615 E-paštas: apgrafo@gmail.com	
OBJEKTO PAVADINIMAS DAUGIABUČIAI GYVENAMIEJI NAMAI PIENINĖS G. 6, VILNIAUS M. STATYBOS PROJEKTAS			PAREIGOS PV	V. PAVARDĖ R. Pilkauskas	PARAŠAS 	DATA _____
TŪRIŲ VIZUALIZACIJA NR. 6			LAIDA 0	Arch. G.Zalkauskaitė		
NR. GR-ŽVN-SET-17/05/05-231-PP-NR-SA	LAPAS 00	LAPŲ PP	STADIJA STATYTOJAS UAB „LT Development Fund“			

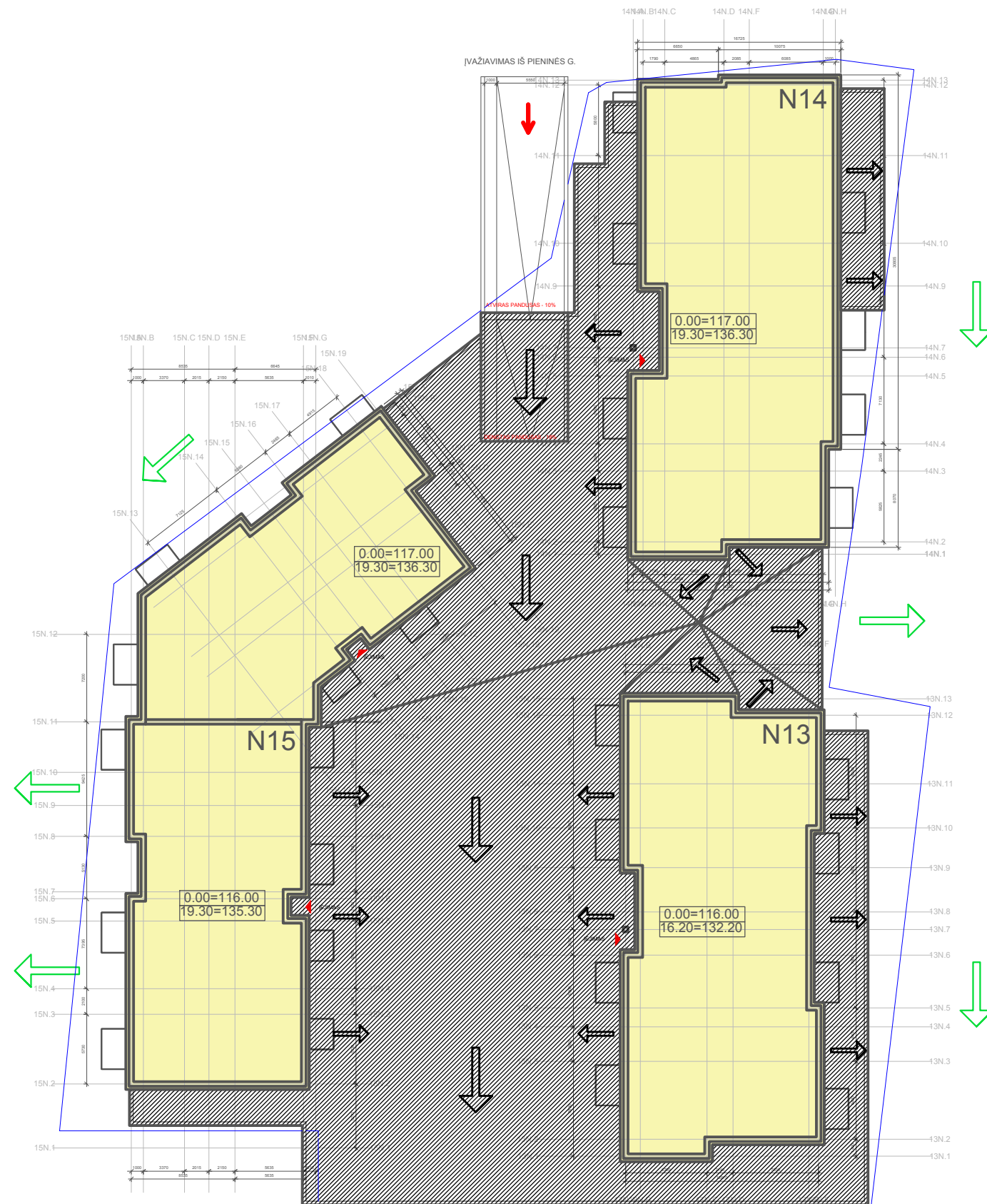

LAIDA	DATA	KEITIMŲ PAVAZDINIMAS	ATESTATO NR.		ATESTATO NR.		APF „GRAFO“	
			GR-ŽV-SET-170505-231-PP-SA		APF „GRAFO“		A. Vienuočio g. 12, Vilnius	
			GR-ŽV-SET-170505-231-PP-SA		A. Vienuočio g. 12, Vilnius		Telefonas: +37052627615; Faksas: 2627615	
OBJEKTO: DAUGIABUČIAI GYVENAMIEJI NAMAI PIENINĖS G. 6, VILNIAUS M. STATYBOS PROJEKTAS			A. TOB		PAREIGOS		PARAŠAS	
BREŽINIO PAVAZDINIMAS			Arch.		V. PAVARDE		R. Plikauskas	
1A PERDANGOS PLANAS			Arch.		G. Žalikauskaitė		G. Žalikauskaitė	
BREŽINIO NR.			LAPAS		LAPŲ		STADIJA	
GR-ŽV-SET-170505-231-PP-SA			00		PP		STATYTOJAS	
							UAB „LT Development Fund“	

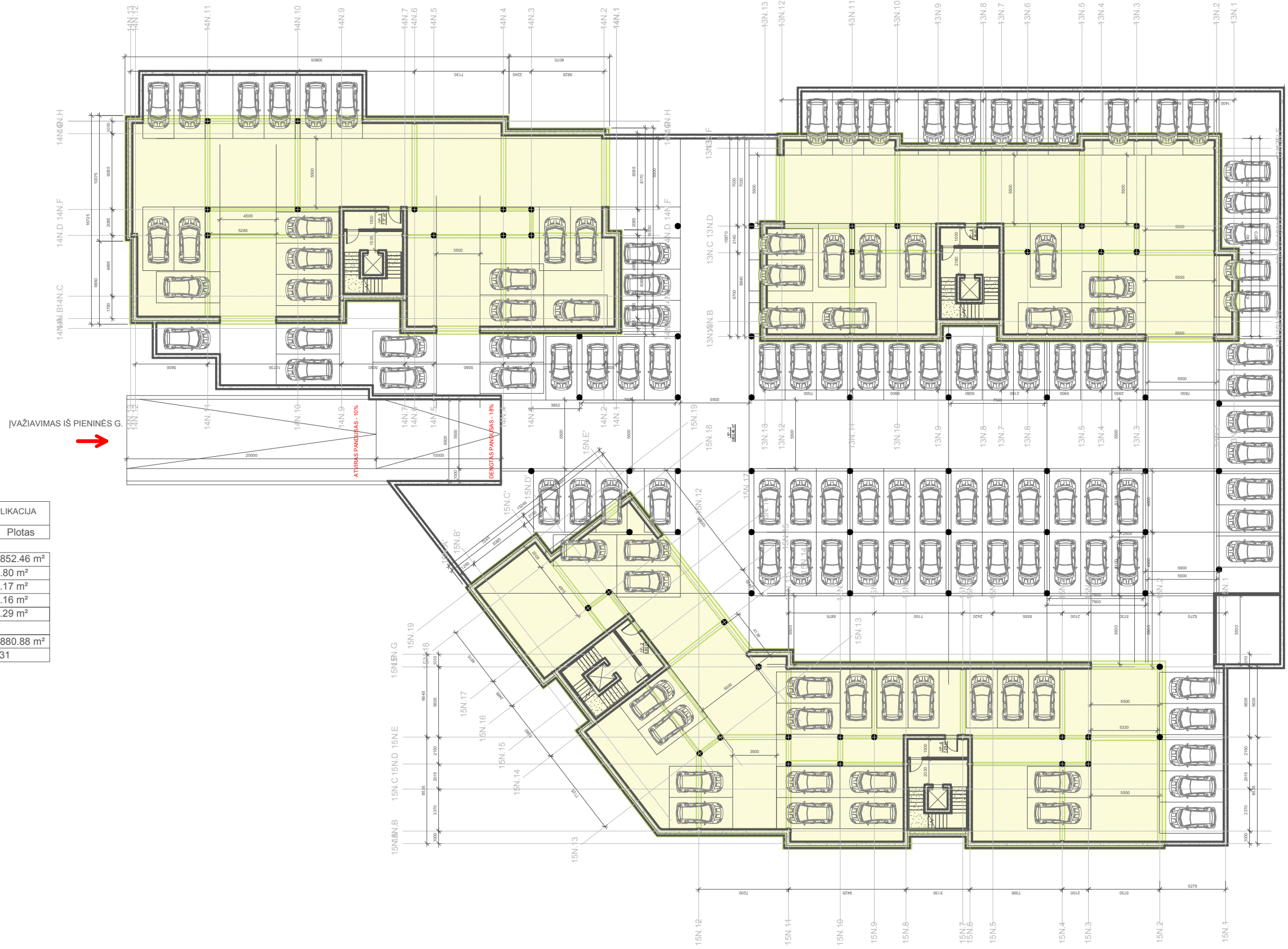

-1 AUKŠTO PATALPŲ EKSPLIKACIJA

Numeris	Patalpa	Plotas
-1P-1	Parkingas	3852.46 m ²
-1P-2	Tambūras	6.80 m ²
-1P-3	Tambūras	7.17 m ²
-1P-4	Tambūras	7.16 m ²
-1P-5	Tambūras	7.29 m ²
Aukšto bendras plotas		3880.88 m ²
Automobilių saugyklių skaičius		131

	LAIDA	DATA	KEITIMŲ PAVADINIMAS	ATESTATO NR. OBJEKTAS: DAUGIABUČIAI GYVENAMIEJI NAMAI PIENINĖS G. 6, VILNIAUS M. STATYBOS PROJEKTAS BREŽINIO PAVADINIMAS -1 AUKŠTO PLANAS BREŽINIO NR. GR-ŽV-SET-1705/05-231-PP-SA	ATESTATO NR. APF „GRAFO“ A. Vieniūko g. 12, Vilnius telefonas: +37052627615, Faksas: 2627615 E-paštas: apgrafo@gmail.com	PAREIGOS A. TOB Arch.	V. PAVARDĖ R. Plikauskas G. Žalikauskaitė	PARAŠAS 	DATA
	0	0	0	0	LAPAS 00	LAPŲ 00	STADIJA PP	STATYTOJAS UAB „LT Development Fund“	

-2 AUKŠTO PATALPŲ EKSPLIKACIJA

Numeris	Patalpa	Plotas
-2P-1	Parkingas	3953.23 m ²
-2P-2	Tambūras	4.72 m ²
-2P-3	Tambūras	4.95 m ²
-2P-4	Tambūras	4.98 m ²
-2P-5	Tambūras	5.03 m ²
Aukšto bendras plotas		3972.91 m ²
Automobilių saugyklių skaičius		136

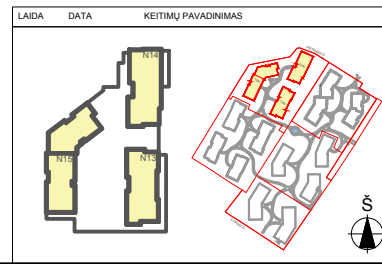

LAIDA	DATA	KEITIMŲ PAVADINIMAS	ATESTATO NR.	ATESTATO NR.	APF „GRAFO“ A. Vienulio g. 12, Vilnius telefonas: +3705267615, Faksas: 2627615 E-paštas: apifrafo@gmail.com			
			OBJEKTO: DAUGIABUČIAI GYVENAMIEJI NAMAI PIENINĖS G. 6, VILNIAUS M. STATYBOS PROJEKTAS	A. TOB	PAREIGOS	V. PAVARDĖ	PARAŠAS	DATA
			BRĖŽNIO PAVADINIMAS	0	Arch.	R. Pikauskas		
			-2 AUKŠTO PLANAS			G. Žalikauskaitė		
			BRĖŽNIO NR.	LAPAS	LAPŲ	STADIJA	STATYTOJAS	
			GR-ŽVN-SET-170505-231-PP-SA	00	PP		UAB „LT Development Fund“	

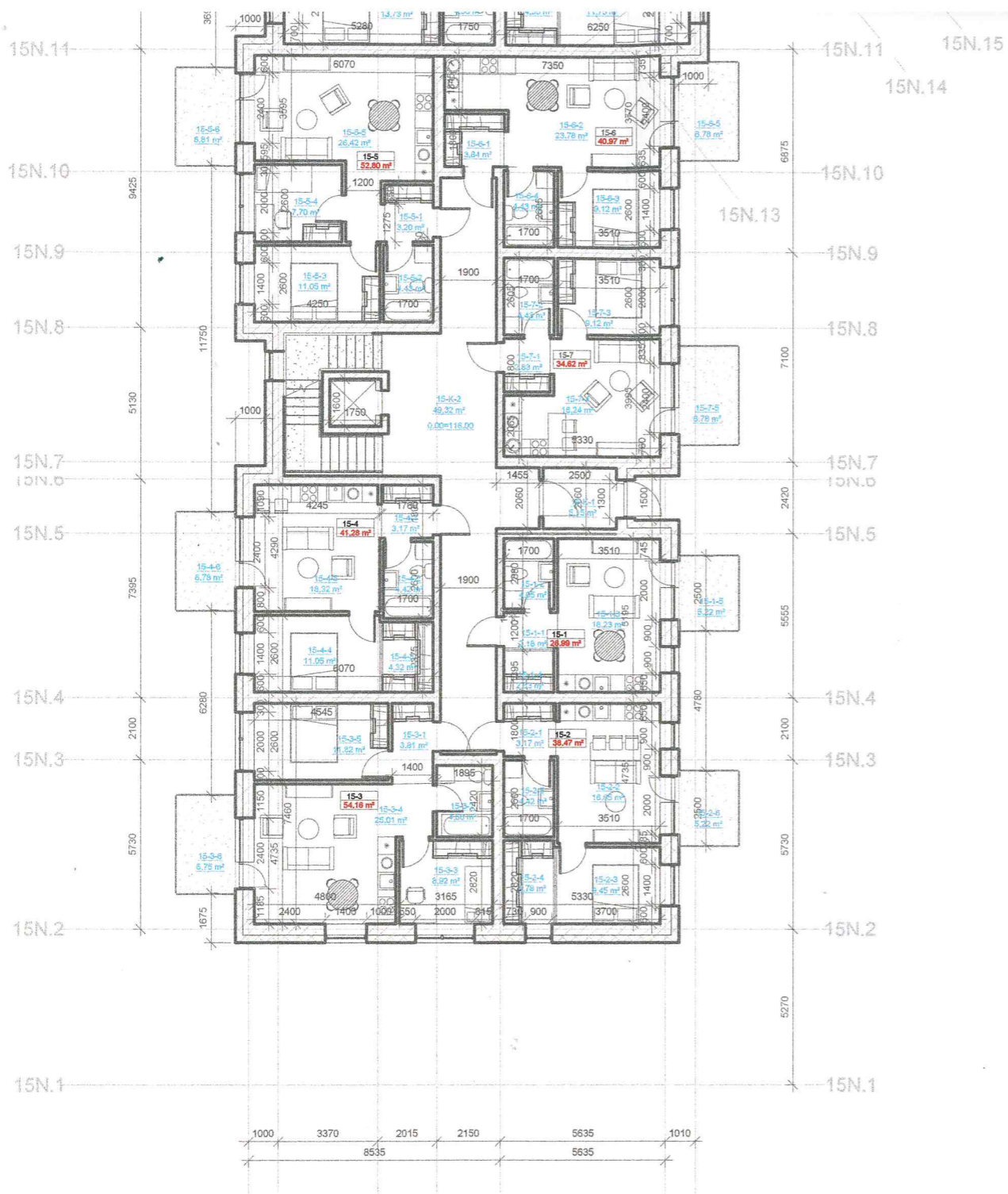

*prošvarius į požemių
parkingo projektui atlikti
sklepų ribas.*

PAVELDOSAUGINIU
POŽIURIU PATIKRINTA

Rep. Nr. 17-167 DP

Vilniaus miesto savivaldybės administracija
Miesto plėtros departamento
Kultūros paveldo apsaugos skyriaus
vyriausioji specialistė

D. Šturmaitis
Daiva Mikiniene
2017-05-24

LAIDA	DATA	KEITIMŲ PAVADINIMAS								
ATESTATO NR.	<table border="1"> <tr> <td>ATESTATO NR.</td> <td>APF „GRAFO“ A. Vienuolio g. 12, Vilnius telefonas: +37052627615; Faksas: 2627615 E-paštas: apfgraffo@gmail.com</td> </tr> <tr> <td>PAREIGOS</td> <td>V. PAVARDE</td> </tr> <tr> <td>A 708</td> <td>R. Pilkauskas</td> </tr> <tr> <td>Arch.</td> <td>G. Žalkauskaitė</td> </tr> </table>		ATESTATO NR.	APF „GRAFO“ A. Vienuolio g. 12, Vilnius telefonas: +37052627615; Faksas: 2627615 E-paštas: apfgraffo@gmail.com	PAREIGOS	V. PAVARDE	A 708	R. Pilkauskas	Arch.	G. Žalkauskaitė
ATESTATO NR.	APF „GRAFO“ A. Vienuolio g. 12, Vilnius telefonas: +37052627615; Faksas: 2627615 E-paštas: apfgraffo@gmail.com									
PAREIGOS	V. PAVARDE									
A 708	R. Pilkauskas									
Arch.	G. Žalkauskaitė									
OBJEKTO PAVADINIMAS	OBJEKTO PAVADINIMAS 1 AUKŠTO PLANAS									
BRĖŽINIO NR.	LAIDA	STADIJA								
GR-ZVN-SET-17/05/05-231-PP-SA	0	PP								
BRĖŽINIO NR.	LAPAS	STADIJA								
GR-ZVN-SET-17/05/05-231-PP-SA	00	PP								
STATYTOJAS		UAB „LT Development Fund“								

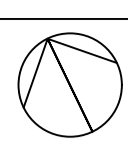

N13 I AUKŠTO PATALPŲ EKSPRICIJA			N14 I AUKŠTO PATALPŲ EKSPRICIJA			N15 I I AUKŠTO PATALPŲ EKSPRICIJA			N16 I I AUKŠTO PATALPŲ EKSPRICIJA		
Numaras	Patalpa	Plotas	Numaras	Patalpa	Plotas	Numaras	Patalpa	Plotas	Numaras	Patalpa	Plotas
13-1.1	Holai	1,71 m ²	14-1.1	Holai	1,92 m ²	15-1.1	Holai	1,92 m ²	16-1.1	Holai	2,18 m ²
13-1.2	Drabužinė	1,28 m ²	14-1.2	Drabužinė	1,37 m ²	15-1.2	Drabužinė	1,37 m ²	16-1.2	Drabužinė	1,37 m ²
13-1.3	Svėtaine	25,21 m ²	14-1.3	Svėtaine	25,21 m ²	15-1.3	Svėtaine	25,21 m ²	16-1.3	Svėtaine	25,21 m ²
13-1.4	San. Mažasis	5,00 m ²	14-1.4	San. mažasis	4,59 m ²	15-1.4	Drabužinė	2,53 m ²	16-1.4	Drabužinė	2,53 m ²
			14-1.5	San. Mažasis	4,59 m ²	15-1.5	San. Mažasis	4,59 m ²	16-1.5	Holai	2,18 m ²
13-2.1	Holai	3,73 m ²	14-2.1	Holai	3,73 m ²	15-2.1	Holai	3,73 m ²	16-2.1	Holai	3,73 m ²
13-2.2	Svėtaine	29,24 m ²	14-2.2	Svėtaine	27,98 m ²	15-2.2	Svėtaine	27,98 m ²	16-2.2	Svėtaine	27,98 m ²
13-2.3	Miegamasis	12,28 m ²	14-2.3	Miegamasis	11,99 m ²	15-2.3	Miegamasis	11,99 m ²	16-2.3	Miegamasis	11,99 m ²
13-2.4	Miegamasis	12,28 m ²	14-2.4	Miegamasis	11,99 m ²	15-2.4	Miegamasis	11,99 m ²	16-2.4	Miegamasis	11,99 m ²
13-2.5	San. Mažasis	5,31 m ²	14-2.5	San. mažasis	4,59 m ²	15-2.5	San. Mažasis	4,59 m ²	16-2.5	Miegamasis	11,99 m ²
			14-3.1	Holai	1,92 m ²	15-3.1	Holai	1,92 m ²	16-3.1	Holai	2,18 m ²
13-3.1	Holai	1,69 m ²	14-3.2	San. mažasis	4,60 m ²	15-3.2	San. Mažasis	4,60 m ²	16-3.2	San. Mažasis	4,60 m ²
13-3.2	Miegamasis	11,99 m ²	14-3.3	Miegamasis	11,99 m ²	15-3.3	Miegamasis	11,99 m ²	16-3.3	Miegamasis	11,99 m ²
13-3.3	Miegamasis	11,99 m ²	14-3.4	Svėtaine	25,22 m ²	15-3.4	Svėtaine	25,22 m ²	16-3.4	Svėtaine	25,22 m ²
13-3.4	Svėtaine	30,19 m ²	14-3.5	Miegamasis	9,98 m ²	15-3.5	Miegamasis	9,98 m ²	16-3.5	Svėtaine	25,22 m ²
13-3.5	Miegamasis	9,98 m ²	14-4.1	Holai	1,92 m ²	15-4.1	Holai	1,92 m ²	16-4.1	Holai	2,18 m ²
13-3.6	Miegamasis	12,43 m ²	14-4.2	Svėtaine	24,07 m ²	15-4.2	Svėtaine	24,07 m ²	16-4.2	Svėtaine	24,07 m ²
13-3.7	San. Mažasis	5,00 m ²	14-4.3	Miegamasis	11,99 m ²	15-4.3	Miegamasis	11,99 m ²	16-4.3	San. Mažasis	4,60 m ²
13-3.8	Miegamasis	11,99 m ²	14-4.4	San. mažasis	4,73 m ²	15-4.4	Miegamasis	11,99 m ²	16-4.4	Miegamasis	11,99 m ²
13-3.9	Svėtaine	34,63 m ²	14-4.5	Miegamasis	11,99 m ²	15-4.5	Svėtaine	18,32 m ²	16-4.5	Svėtaine	18,32 m ²
13-4.1	Holai	1,71 m ²	14-5.1	Holai	1,92 m ²	15-5.1	Holai	1,92 m ²	16-5.1	Holai	2,18 m ²
13-4.2	Svėtaine	34,63 m ²	14-5.2	Svėtaine	25,74 m ²	15-5.2	San. Mažasis	4,60 m ²	16-5.2	San. Mažasis	4,60 m ²
13-4.3	Miegamasis	12,43 m ²	14-5.3	Miegamasis	11,99 m ²	15-5.3	Miegamasis	11,99 m ²	16-5.3	Miegamasis	11,99 m ²
13-4.4	San. Mažasis	4,43 m ²	14-5.4	Miegamasis	12,74 m ²	15-5.4	Miegamasis	12,74 m ²	16-5.4	Miegamasis	12,74 m ²
13-4.5	Miegamasis	12,43 m ²	14-5.5	San. mažasis	4,59 m ²	15-5.5	San. Mažasis	4,59 m ²	16-5.5	Svėtaine	26,42 m ²
13-4.6	Svėtaine	19,29 m ²	14-5.6	Miegamasis	11,99 m ²	15-5.6	Svėtaine	26,42 m ²	16-5.6	Svėtaine	26,42 m ²
13-4.7	Holai	1,26 m ²	14-5.7	Svėtaine	24,49 m ²	15-5.7	Svėtaine	24,49 m ²	16-5.7	Holai	2,18 m ²
13-4.8	Svėtaine	28,96 m ²	14-5.8	Miegamasis	12,74 m ²	15-5.8	Miegamasis	12,74 m ²	16-5.8	Svėtaine	26,42 m ²
13-4.9	Miegamasis	12,43 m ²	14-5.9	San. mažasis	4,59 m ²	15-5.9	Miegamasis	12,74 m ²	16-5.9	Miegamasis	12,74 m ²
13-5.1	Svėtaine	19,29 m ²	14-6.1	Holai	1,92 m ²	15-6.1	Holai	1,92 m ²	16-6.1	Holai	2,18 m ²
13-5.2	Miegamasis	12,43 m ²	14-6.2	Svėtaine	24,49 m ²	15-6.2	Svėtaine	24,49 m ²	16-6.2	Svėtaine	24,49 m ²
13-5.3	Miegamasis	12,43 m ²	14-6.3	Miegamasis	12,74 m ²	15-6.3	Miegamasis	12,74 m ²	16-6.3	Miegamasis	12,74 m ²
13-5.4	Svėtaine	19,29 m ²	14-6.4	San. mažasis	4,59 m ²	15-6.4	San. Mažasis	4,59 m ²	16-6.4	Miegamasis	12,74 m ²
13-5.5	Miegamasis	12,43 m ²	14-6.5	Miegamasis	12,74 m ²	15-6.5	Miegamasis	12,74 m ²	16-6.5	Miegamasis	12,74 m ²
13-5.6	Holai	1,26 m ²	14-6.6	Svėtaine	24,49 m ²	15-6.6	Svėtaine	24,49 m ²	16-6.6	Holai	2,18 m ²
13-5.7	Svėtaine	28,96 m ²	14-6.7	Miegamasis	12,74 m ²	15-6.7	Miegamasis	12,74 m ²	16-6.7	Svėtaine	26,42 m ²
13-5.8	Miegamasis	12,43 m ²	14-6.8	San. mažasis	4,59 m ²	15-6.8	Miegamasis	12,74 m ²	16-6.8	Miegamasis	12,74 m ²
13-5.9	Miegamasis	12,43 m ²	14-6.9	Miegamasis	12,74 m ²	15-6.9	Miegamasis	12,74 m ²	16-6.9	Miegamasis	12,74 m ²
13-5.10	Svėtaine	34,63 m ²	14-7.1	Holai	1,92 m ²	15-7.1	Holai	1,92 m ²	16-7.1	Holai	2,18 m ²
13-5.11	Miegamasis	12,43 m ²	14-7.2	Svėtaine	24,49 m ²	15-7.2	Svėtaine	24,49 m ²	16-7.2	Svėtaine	24,49 m ²
13-5.12	Miegamasis	12,43 m ²	14-7.3	Miegamasis	12,74 m ²	15-7.3	Miegamasis	12,74 m ²	16-7.3	Miegamasis	12,74 m ²
13-5.13	Svėtaine	19,29 m ²	14-7.4	San. mažasis	4,59 m ²	15-7.4	San. Mažasis	4,59 m ²	16-7.4	Miegamasis	12,74 m ²
13-5.14	Miegamasis	12,43 m ²	14-7.5	Miegamasis	12,74 m ²	15-7.5	Miegamasis	12,74 m ²	16-7.5	Miegamasis	12,74 m ²
13-5.15	Svėtaine	34,63 m ²	14-7.6	Svėtaine	24,49 m ²	15-7.6	Svėtaine	24,49 m ²	16-7.6	Miegamasis	12,74 m ²
13-5.16	Miegamasis	12,43 m ²	14-7.7	Miegamasis	12,74 m ²	15-7.7	Miegamasis	12,74 m ²	16-7.7	Miegamasis	12,74 m ²
13-5.17	Miegamasis	12,43 m ²	14-7.8	Miegamasis	12,74 m ²	15-7.8	Miegamasis	12,74 m ²	16-7.8	Miegamasis	12,74 m ²
13-5.18	Svėtaine	34,63 m ²	14-7.9	Miegamasis	12,74 m ²	15-7.9	Miegamasis	12,74 m ²	16-7.9	Miegamasis	12,74 m ²
13-5.19	Miegamasis	12,43 m ²	14-8.1	Holai	1,92 m ²	15-8.1	Holai	1,92 m ²	16-8.1	Holai	2,18 m ²
13-5.20	Miegamasis	12,43 m ²	14-8.2	Svėtaine	24,49 m ²	15-8.2	Svėtaine	24,49 m ²	16-8.2	Svėtaine	24,49 m ²
13-5.21	Miegamasis	12,43 m ²	14-8.3	Miegamasis	12,74 m ²	15-8.3	Miegamasis	12,74 m ²	16-8.3	Miegamasis	12,74 m ²
13-5.22	Svėtaine	34,63 m ²	14-8.4	San. mažasis	4,59 m ²	15-8.4	San. Mažasis	4,59 m ²	16-8.4	Miegamasis	12,74 m ²
13-5.23	Miegamasis	12,43 m ²	14-8.5	Miegamasis	12,74 m ²	15-8.5	Miegamasis	12,74 m ²	16-8.5	Miegamasis	12,74 m ²
13-5.24	Svėtaine	34,63 m ²	14-8.6	Miegamasis	12,74 m ²	15-8.6	Miegamasis	12,74 m ²	16-8.6	Miegamasis	12,74 m ²
13-5.25	Miegamasis	12,43 m ²	14-8.7	Miegamasis	12,74 m ²	15-8.7	Miegamasis	12,74 m ²	16-8.7	Miegamasis	12,74 m ²
13-5.26	Svėtaine	34,63 m ²	14-8.8	Miegamasis	12,74 m ²	15-8.8	Miegamasis	12,74 m ²	16-8.8	Miegamasis	12,74 m ²
13-5.27	Miegamasis	12,43 m ²	14-8.9	Miegamasis	12,74 m ²	15-8.9	Miegamasis	12,74 m ²	16-8.9	Miegamasis	12,74 m ²
13-5.28	Svėtaine	34,63 m ²	14-8.10	Miegamasis	12,74 m ²	15-8.10	Miegamasis	12,74 m ²	16-8.10	Miegamasis	12,74 m ²
13-5.29	Miegamasis	12,43 m ²	14-8.11	Miegamasis	12,74 m ²	15-8.11	Miegamasis	12,74 m ²	16-8.11	Miegamasis	12,74 m ²
13-5.30	Svėtaine	34,63 m ²	14-8.12	Miegamasis	12,74 m ²	15-8.12	Miegamasis	12,74 m ²	16-8.12	Miegamasis	12,74 m ²
13-5.31	Miegamasis	12,43 m ²	14-8.13	Miegamasis	12,74 m ²	15-8.13	Miegamasis	12,74 m ²	16-8.13	Miegamasis	12,74 m ²
13-5.32	Svėtaine	34,63 m ²	14-8.14	Miegamasis	12,74 m ²	15-8.14	Miegamasis	12,74 m ²	16-8.14	Miegamasis	12,74 m ²
13-5.33	Miegamasis	12,43 m ²	14-8.15	Miegamasis	12,74 m ²	15-8.15	Miegamasis	12,74 m ²	16-8.15	Miegamasis	12,74 m ²
13-5.34	Svėtaine	34,63 m ²	14-8.16	Miegamasis	12,74 m ²	15-8.16	Miegamasis	12,74 m ²	16-8.16	Miegamasis	12,74 m ²
13-5.35	Miegamasis	12,43 m ²	14-8.17	Miegamasis	12,74 m ²	15-8.17	Miegamasis	12,74 m ²	16-8.17	Miegamasis	12,74 m ²
13-5.36	Svėtaine	34,63 m ²	14-8.18	Miegamasis	12,74 m ²	15-8.18	Miegamasis	12,74 m ²	16-8.18	Miegamasis	12,74 m ²
13-5.37	Miegamasis	12,43 m ²	14-8.19	Miegamasis	12,74 m ²	15-8.19	Miegamasis	12,74 m ²	16-8.19	Miegamasis	12,74 m ²
13-5.38	Svėtaine	34,63 m ²	14-8.20	Miegamasis	12,74 m ²	15-8.20	Miegamasis	12,74 m ²	16-8.20	Miegamasis	12,74 m ²
13-5.39	Miegamasis	12,43 m ²	14-8.21	Miegamasis	12,74 m ²	15-8.21	Miegamasis	12,74 m ²	16-8.21	Miegamasis	12,74 m ²
13-5.40	Svėtaine	34,63 m ²	14-8.22	Miegamasis	12,74 m ²	15-8.22	Miegamasis	12,74 m ²	16-8.22	Miegamasis	12,74 m ²
13-5.41	Miegamasis	12,43 m ²	14-8.23	Miegamasis	12,74 m ²	15-8.23	Miegamasis	12,74 m ²	16-8.23	Miegamasis	12,74 m ²
13-5.42	Svėtaine	34,63 m ²	14-8.24	Miegamasis	12,74 m ²	15-8.24	Miegamasis	12,74 m ²	16-8.24	Miegamasis	12,74 m ²
13-5.43	Miegamasis	12,43 m ²	14-8.25	Miegamasis	12,74 m ²	15-8.25	Miegamasis	12,74 m ²	16-8.25	Miegamasis	12,74 m ²
13-5.44	Svėtaine	34,63 m ²	14-8.26	Miegamasis	12,74 m ²	15-8.26	Miegamasis	12,74 m ²	16-8.26	Miegamasis	12,74 m ²
13-5.45	Miegamasis	12,43 m ²	14-8.27	Miegamasis	12,74 m ²	15-8.27	Miegamasis	12,74 m ²	16-8.27	Miegamasis	12,74 m ²
13-5.46	Svėtaine	34,63 m ²	14-8.28	Miegamasis	12,74 m ²	15-8.28	Miegamasis	12,74 m ²	16-8.28	Miegamasis	12,74 m ²
13-5.47	Miegamasis	12,43 m ²	14-8.29	Miegamasis	12,74 m ²	15-8.29	Miegamasis	12,74 m ²	16-8.29	Miegamasis	12,74 m ²
13-5.48	Svėtaine	34,63 m ²	14-8.30	Miegamasis	12,74 m ²	15-8.30	Miegamasis	12,74 m ²	16-8.30	Miegamasis	12,74 m ²
13-5.49	Miegamasis	12,43 m ²	14-8.31	Miegamasis	12,74 m ²	15-8.31	Miegamasis	12,74 m ²	16-8.31	Miegamasis	12,74 m ²
13-5.50	Svėtaine	34,63 m ²	14-8.32	Miegamasis	12,74 m ²	15-8.32	Miegamasis	12,74 m ²	16-8.32	Miegamasis	12,74 m ²
13-5.51	Miegamasis	12,43 m ²	14-8.33	Miegamasis	12,74 m ²	15-8.33	Miegamasis	12,74 m ²	16-8.33	Miegamasis	12,74 m ²
13-5.52	Svėtaine	34,63 m ²	14-8.34	Miegamasis	12,74 m ²	15-8.34	Miegamasis	12,74 m ²	16-8.34	Miegamasis	12,74 m

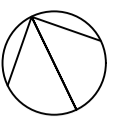

Numurs	Patalpa	Plotas
15-17-1	Holas	15.94 m ²
15-17-2	San. mazgāšana	4.93 m ²
15-17-3	Svetaine	23.39 m ²
15-17-4	Māģamistaba	12.77 m ²
15-17-5	Dzīvokļa ieeja	14.67 m ²
42.26 m²		
15-18-1	Holas	1.73 m ²
15-18-2	San. mazgāšana	4.93 m ²
15-18-3	Svetaine	23.39 m ²
15-18-4	Māģamistaba	12.77 m ²
15-18-5	San. mazgāšana	13.78 m ²
15-18-6	San. mazgāšana	20.51 m ²
56.26 m²		
15-19-1	Holas	8.49 m ²
15-19-2	San. mazgāšana	4.93 m ²
15-19-3	Māģamistaba	11.29 m ²
15-19-4	Svetaine	32.24 m ²
15-19-5	Māģamistaba	12.48 m ²
15-19-6	Svetaine	17.77 m ²
15-19-7	San. mazgāšana	4.93 m ²
82.29 m²		
15-20-1	Holas	1.26 m ²
15-20-2	Svetaine	26.49 m ²
15-20-3	Māģamistaba	15.59 m ²
15-20-4	San. mazgāšana	4.93 m ²
48.27 m²		
15-21-1	Holas	2.26 m ²
15-21-2	San. mazgāšana	4.93 m ²
15-21-3	Māģamistaba	10.95 m ²
15-21-4	Svetaine	19.74 m ²
37.88 m²		
15-22-1	Holas	3.23 m ²
15-22-2	Svetaine	28.65 m ²
15-22-3	Māģamistaba	12.15 m ²
15-22-4	Māģamistaba	11.43 m ²
15-22-5	San. mazgāšana	4.42 m ²
15-22-6	San. mazgāšana	4.42 m ²
63.88 m²		
15-23-1	Holas	5.66 m ²
15-23-2	San. mazgāšana	4.93 m ²
15-23-3	Māģamistaba	11.43 m ²
15-23-4	Svetaine	26.51 m ²
15-23-5	Māģamistaba	9.24 m ²
57.79 m²		
15-24-1	Holas	3.29 m ²
15-24-2	Svetaine	21.64 m ²
15-24-3	Māģamistaba	12.51 m ²
15-24-4	Svetaine	21.64 m ²
15-24-5	Dzīvokļa ieeja	4.91 m ²
64.59 m²		
15-3A	Koridors	52.47 m ²
497.03 m²		
Autob. braucamā joslā		
Nesaugāmā joslā		
Pagalmā joslā		
Balkonu joslā		

Numurs	Patalpa	Plotas
14-17-1	Holas	1.68 m ²
14-17-2	San. mazgāšana	4.42 m ²
14-17-3	Svetaine	25.31 m ²
14-17-4	Māģamistaba	14.27 m ²
14-17-5	Dzīvokļa ieeja	4.47 m ²
46.15 m²		
14-18-1	Holas	1.68 m ²
14-18-2	San. mazgāšana	4.42 m ²
14-18-3	Svetaine	25.31 m ²
14-18-4	Māģamistaba	14.27 m ²
14-18-5	Dzīvokļa ieeja	4.47 m ²
46.15 m²		
14-19-1	Holas	1.68 m ²
14-19-2	San. mazgāšana	4.42 m ²
14-19-3	Svetaine	25.31 m ²
14-19-4	Māģamistaba	14.27 m ²
14-19-5	Dzīvokļa ieeja	4.47 m ²
46.15 m²		
14-20-1	Holas	1.68 m ²
14-20-2	San. mazgāšana	4.42 m ²
14-20-3	Svetaine	25.31 m ²
14-20-4	Māģamistaba	14.27 m ²
14-20-5	Dzīvokļa ieeja	4.47 m ²
46.15 m²		
14-21-1	Holas	1.68 m ²
14-21-2	Svetaine	27.20 m ²
14-21-3	Māģamistaba	8.85 m ²
14-21-4	Māģamistaba	13.08 m ²
14-21-5	San. mazgāšana	4.93 m ²
14-21-6	Svetaine	14.80 m ²
61.34 m²		
14-22-1	Holas	3.08 m ²
14-22-2	Svetaine	35.57 m ²
14-22-3	Māģamistaba	13.08 m ²
14-22-4	San. mazgāšana	4.93 m ²
14-22-5	Svetaine	14.80 m ²
67.26 m²		
14-23-1	Holas	1.68 m ²
14-23-2	Svetaine	27.20 m ²
14-23-3	Māģamistaba	8.85 m ²
14-23-4	Māģamistaba	13.08 m ²
14-23-5	San. mazgāšana	4.93 m ²
14-23-6	Svetaine	14.80 m ²
61.34 m²		
14-24-1	Holas	1.68 m ²
14-24-2	San. mazgāšana	4.42 m ²
14-24-3	Svetaine	25.31 m ²
14-24-4	Māģamistaba	14.27 m ²
14-24-5	Dzīvokļa ieeja	4.47 m ²
46.15 m²		
14-4	Koridors	55.01 m ²
473.88 m²		
Autob. braucamā joslā		
Nesaugāmā joslā		
Pagalmā joslā		
Balkonu joslā		

Numurs	Patalpa	Plotas
15-25-1	Holas	3.17 m ²
15-25-2	Svetaine	18.88 m ²
15-25-3	Māģamistaba	15.31 m ²
15-25-4	San. mazgāšana	4.42 m ²
15-25-5	Svetaine	31.26 m ²
62.04 m²		
15-26-1	Holas	3.17 m ²
15-26-2	Māģamistaba	11.16 m ²
15-26-3	Svetaine	26.24 m ²
15-26-4	Māģamistaba	9.34 m ²
15-26-5	San. mazgāšana	4.93 m ²
56.78 m²		
15-27-1	Holas	2.26 m ²
15-27-2	Māģamistaba	11.29 m ²
15-27-3	Svetaine	17.74 m ²
41.29 m²		
15-28-1	Holas	2.26 m ²
15-28-2	Svetaine	23.55 m ²
15-28-3	Māģamistaba	8.46 m ²
15-28-4	San. mazgāšana	4.42 m ²
38.69 m²		
15-29-1	Holas	2.83 m ²
15-29-2	Svetaine	18.78 m ²
15-29-3	Māģamistaba	9.48 m ²
15-29-4	San. mazgāšana	4.93 m ²
36.02 m²		
15-30-1	Holas	3.96 m ²
15-30-2	San. mazgāšana	4.42 m ²
15-30-3	Māģamistaba	14.44 m ²
15-30-4	Svetaine	25.34 m ²
48.16 m²		
15-31-1	Holas	3.96 m ²
15-31-2	San. mazgāšana	4.42 m ²
15-31-3	Māģamistaba	11.29 m ²
15-31-4	Svetaine	8.04 m ²
15-31-5	Svetaine	24.84 m ²
52.51 m²		
15-32-1	Koridors	31.17 m ²
46.16 m²		
Autob. braucamā joslā		
Nesaugāmā joslā		
Pagalmā joslā		
Balkonu joslā		

Numurs	Patalpa	Plotas
15-32-1	Holas	6.24 m ²
15-32-2	Svetaine	27.21 m ²
15-32-3	Dzīvokļa ieeja	4.55 m ²
15-32-4	Māģamistaba	10.12 m ²
15-32-5	Māģamistaba	13.38 m ²
15-32-6	Māģamistaba	10.12 m ²
15-32-7	San. mazgāšana	4.93 m ²
15-32-8	Svetaine	28.55 m ²
76.90 m²		
15-33-1	Holas	5.44 m ²
15-33-2	Māģamistaba	13.63 m ²
15-33-3	Svetaine	33.53 m ²
15-33-4	San. mazgāšana	4.93 m ²
57.53 m²		
15-34-1	Holas	5.44 m ²
15-34-2	Māģamistaba	13.63 m ²
15-34-3	Svetaine	33.53 m ²
15-34-4	San. mazgāšana	4.93 m ²
57.53 m²		
15-D-4	Koridors	34.61 m ²
34.61 m²		
Autob. braucamā joslā		
Nesaugāmā joslā		
Pagalmā joslā		
Balkonu joslā		

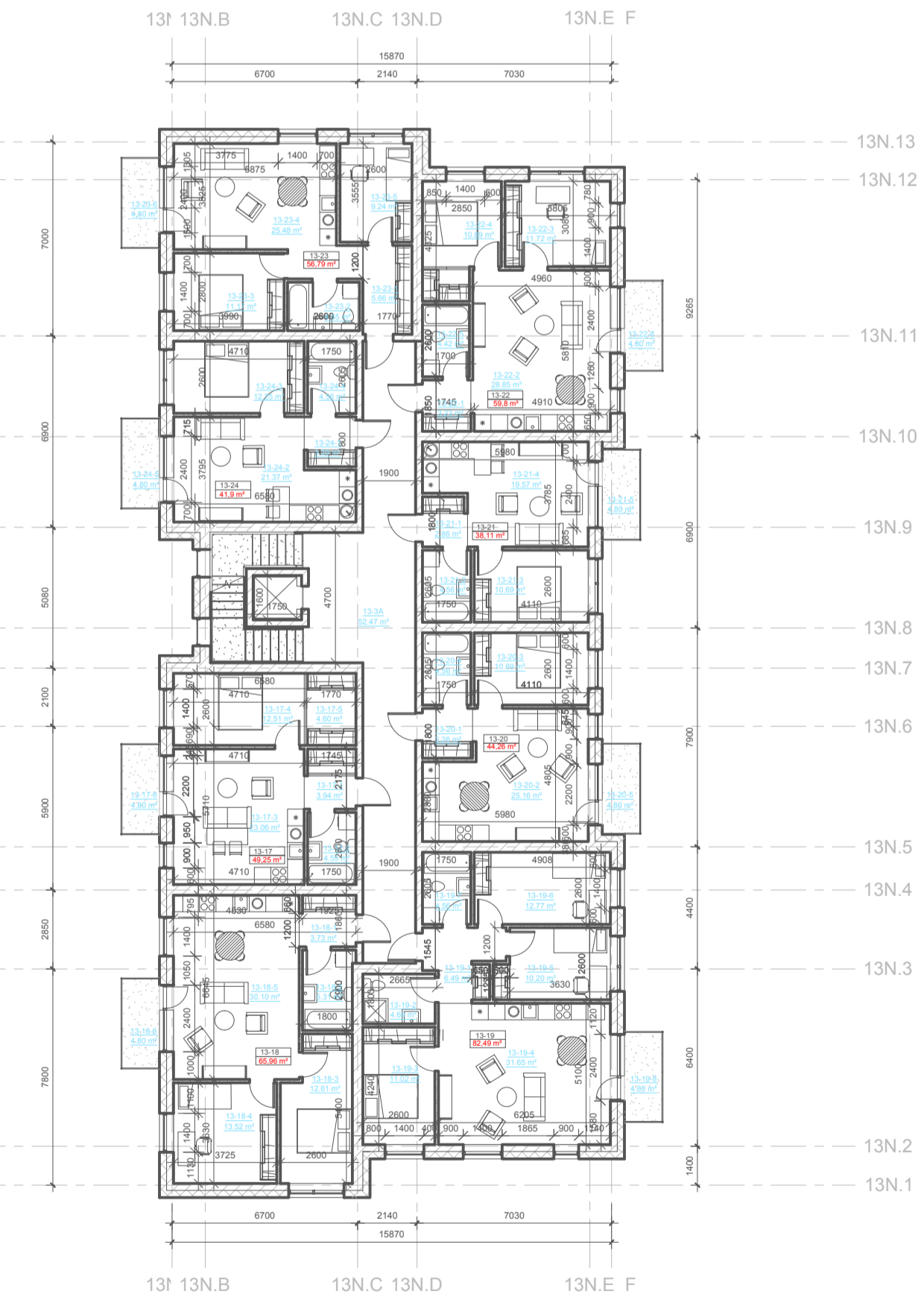
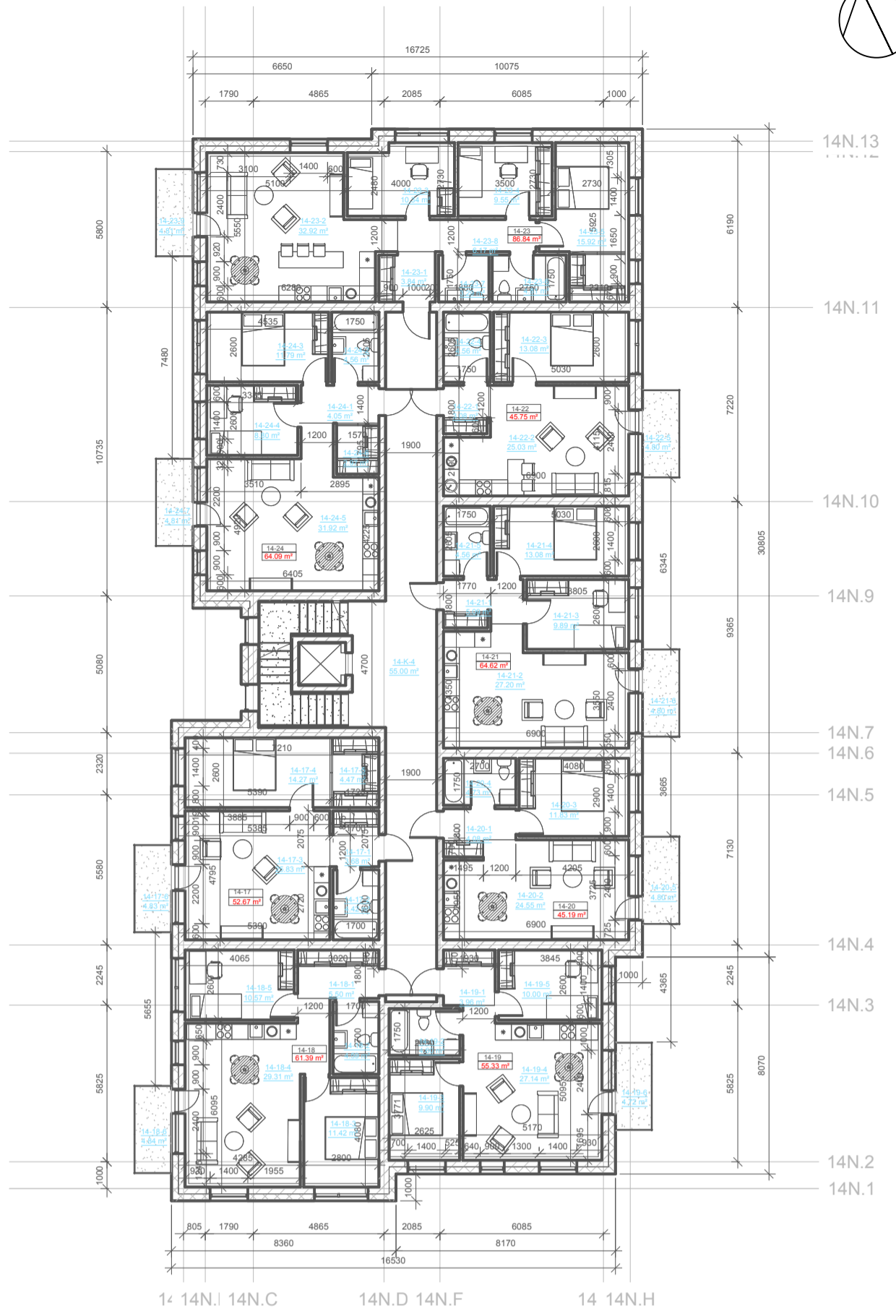

LAIDA	DATA	KEITĀJU PAVADINĀMS
0		
00		

ATESTATO NR.	ATESTATO NR.	APF „GRAFO”
		A. Viensolis g. 12, Vīnias
		Telefons: +3702627815, Fakss: 2627615
		E-paists: apgrafo@gmail.com
OBJEKTA DAUGIABUČĀJI ĢIVĒNAMĒJI NĀMAI PIENES G. 6, VILNIUSA M. STATYBOS PROJEKTAS	PAREIGOS V. PAVARDE	PARAŠAS DATA
BRĒŽINĀO PAVADINĀMS	A 708 PV	R. Pikauskas
3 AUKŠTĀ PLANAS	Arch.	G. Žakauskaitė
BRĒŽINĀO NR.	LAIDA	
GR-ZYN-SET-17/05-021-PP-SA	0	
	LAPAS	LAPU
	00	PP
	STADIJA	STATYTOJAS
	PP	UAB „LT Development Fund”

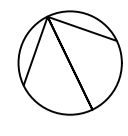

N14 6 AUKŠTO PATALPŲ ESPLANACIJA		
Numeras	Patalpa	Plotas
14.41.1	Halas	130 m ²
14.41.2	San. mažiausiai	4.42 m ²
14.41.3	Svitate	25.37 m ²
14.41.4	San. mažiausiai	4.42 m ²
14.41.5	Drabužinė	4.42 m ²
14.41.6		43.87 m ²
14.42.1	Halas	130 m ²
14.42.2	San. mažiausiai	4.42 m ²
14.42.3	Miegamasis	11.42 m ²
14.42.4	Svitate	25.37 m ²
14.42.5	Miegamasis	10.57 m ²
14.42.6		43.79 m ²
14.43.1	Halas	130 m ²
14.43.2	San. mažiausiai	4.42 m ²
14.43.3	Miegamasis	9.30 m ²
14.43.4	Svitate	25.37 m ²
14.43.5	Miegamasis	10.07 m ²
14.43.6		43.79 m ²
14.44.1	Halas	130 m ²
14.44.2	Svitate	24.55 m ²
14.44.3	Miegamasis	10.57 m ²
14.44.4	San. mažiausiai	4.42 m ²
14.44.5		45.18 m ²
14.45.1	Halas	130 m ²
14.45.2	Svitate	25.37 m ²
14.45.3	Miegamasis	9.30 m ²
14.45.4	San. mažiausiai	4.42 m ²
14.45.5		45.18 m ²
14.46.1	Halas	130 m ²
14.46.2	Svitate	25.37 m ²
14.46.3	Miegamasis	10.57 m ²
14.46.4	San. mažiausiai	4.42 m ²
14.46.5		45.18 m ²
14.47.1	Halas	130 m ²
14.47.2	Svitate	25.37 m ²
14.47.3	Miegamasis	10.57 m ²
14.47.4	San. mažiausiai	4.42 m ²
14.47.5	Miegamasis	10.57 m ²
14.47.6	San. mažiausiai	4.42 m ²
14.47.7	San. mažiausiai	4.42 m ²
14.47.8	Konkorus	49.15 m ²
14.47.9		45.18 m ²
14.48.1	Halas	4.42 m ²
14.48.2	San. mažiausiai	4.42 m ²
14.48.3	Miegamasis	10.57 m ²
14.48.4	Svitate	11.79 m ²
14.48.5	Drabužinė	4.42 m ²
14.48.6		45.18 m ²
14.48.7		45.18 m ²
14.48.8		45.18 m ²
14.48.9		45.18 m ²
14.48.10		45.18 m ²
14.48.11		45.18 m ²
14.48.12		45.18 m ²
14.48.13		45.18 m ²
14.48.14		45.18 m ²
14.48.15		45.18 m ²
14.48.16		45.18 m ²
14.48.17		45.18 m ²
14.48.18		45.18 m ²
14.48.19		45.18 m ²
14.48.20		45.18 m ²
14.48.21		45.18 m ²
14.48.22		45.18 m ²
14.48.23		45.18 m ²
14.48.24		45.18 m ²
14.48.25		45.18 m ²
14.48.26		45.18 m ²
14.48.27		45.18 m ²
14.48.28		45.18 m ²
14.48.29		45.18 m ²
14.48.30		45.18 m ²
14.48.31		45.18 m ²
14.48.32		45.18 m ²
14.48.33		45.18 m ²
14.48.34		45.18 m ²
14.48.35		45.18 m ²
14.48.36		45.18 m ²
14.48.37		45.18 m ²
14.48.38		45.18 m ²
14.48.39		45.18 m ²
14.48.40		45.18 m ²
14.48.41		45.18 m ²
14.48.42		45.18 m ²
14.48.43		45.18 m ²
14.48.44		45.18 m ²
14.48.45		45.18 m ²
14.48.46		45.18 m ²
14.48.47		45.18 m ²
14.48.48		45.18 m ²
14.48.49		45.18 m ²
14.48.50		45.18 m ²
14.48.51		45.18 m ²
14.48.52		45.18 m ²
14.48.53		45.18 m ²
14.48.54		45.18 m ²
14.48.55		45.18 m ²
14.48.56		45.18 m ²
14.48.57		45.18 m ²
14.48.58		45.18 m ²
14.48.59		45.18 m ²
14.48.60		45.18 m ²
14.48.61		45.18 m ²
14.48.62		45.18 m ²
14.48.63		45.18 m ²
14.48.64		45.18 m ²
14.48.65		45.18 m ²
14.48.66		45.18 m ²
14.48.67		45.18 m ²
14.48.68		45.18 m ²
14.48.69		45.18 m ²
14.48.70		45.18 m ²
14.48.71		45.18 m ²
14.48.72		45.18 m ²
14.48.73		45.18 m ²
14.48.74		45.18 m ²
14.48.75		45.18 m ²
14.48.76		45.18 m ²
14.48.77		45.18 m ²
14.48.78		45.18 m ²
14.48.79		45.18 m ²
14.48.80		45.18 m ²
14.48.81		45.18 m ²
14.48.82		45.18 m ²
14.48.83		45.18 m ²
14.48.84		45.18 m ²
14.48.85		45.18 m ²
14.48.86		45.18 m ²
14.48.87		45.18 m ²
14.48.88		45.18 m ²
14.48.89		45.18 m ²
14.48.90		45.18 m ²
14.48.91		45.18 m ²
14.48.92		45.18 m ²
14.48.93		45.18 m ²
14.48.94		45.18 m ²
14.48.95		45.18 m ²
14.48.96		45.18 m ²
14.48.97		45.18 m ²
14.48.98		45.18 m ²
14.48.99		45.18 m ²
14.48.100		45.18 m ²

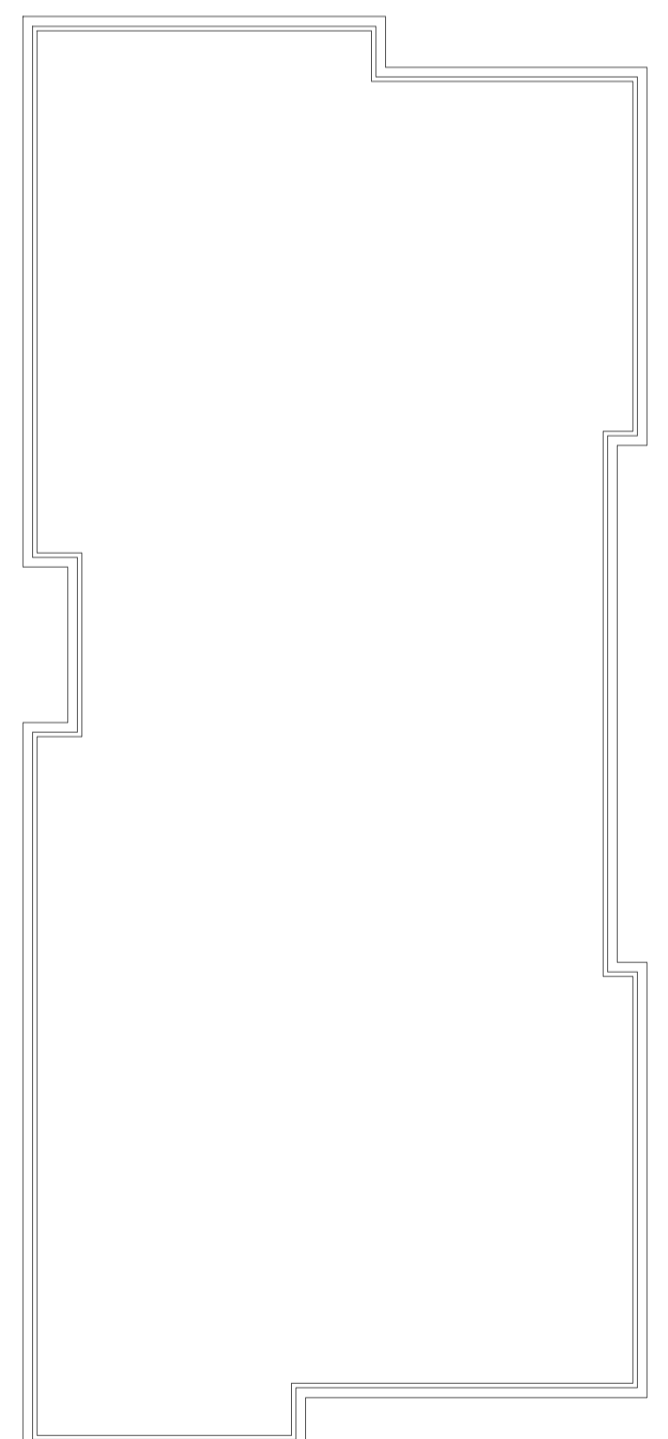
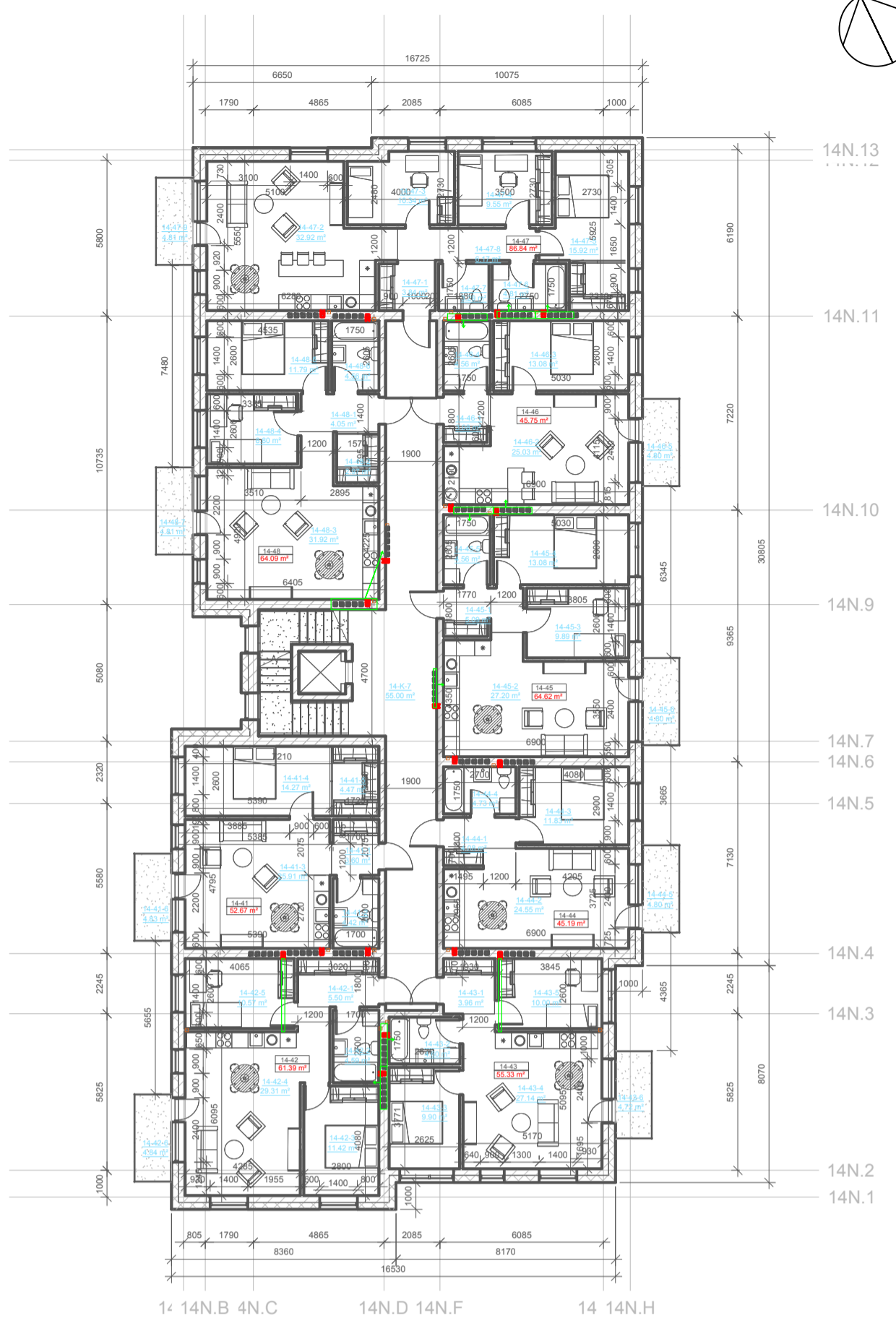
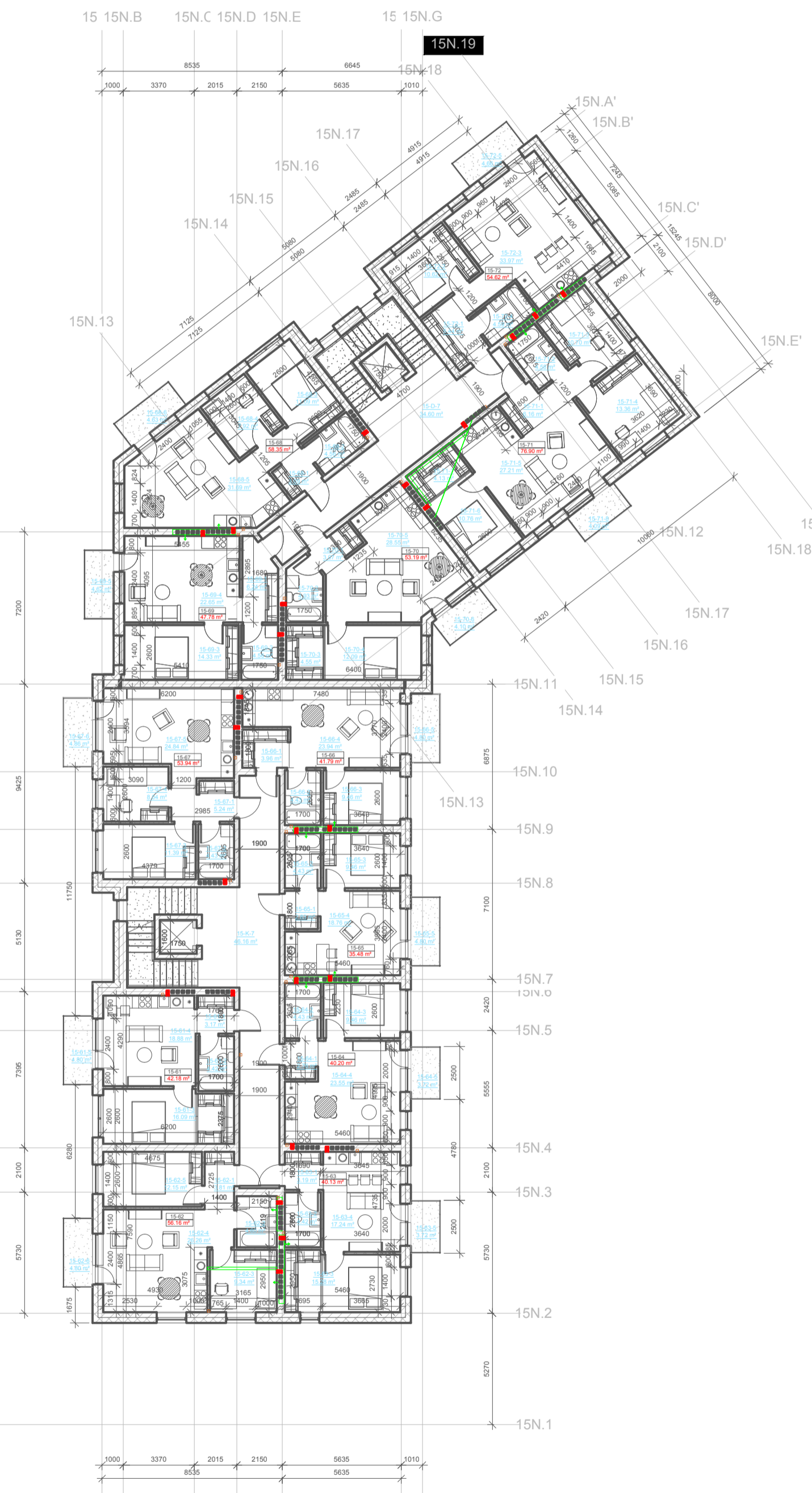

LAIKA	DATA	KEITIMŲ PAVADINIMAS

ATESTATO NR.	ATESTATO NR.	APF „GRAFO“	
		A. Vieniškio g. 12, Vilnius	
		Telefonas: +37053627615; Faksas: 2627615	
		E-paštas: apfgraf@gmail.com	
OBJEKTO DAUGIABUČIAI GYVENAMIEJI NAMAI PIENINIS G. 6, VILNIAUS M. STATYBOS PROJEKTAS	PAREIGOS	V. PAVARDE	PARAŠAS
	A 708	PV	R. Pikauskas
		Arch.	G. Žakauskaitė
BRĖŽINIO PAVADINIMAS	LAIKA		
6 AUKŠTO PLANAS	0		
BRĖŽINIO NR.	LAPAS	LAPŲ	STADIJA
GR-ZVN-SET-170505-231-PP-SA	00	PP	STATYTOJAS
			UAB „LT Development Fund“



*prostatuotojų paslaugų
pabrėžimo projektuoti
sklypo ribose.*

**PAVELĖ SAUGINIŲ
POŽIŪRIŲ PATIKRINTA**

Rep. Nr. 17-1620P
Vilniaus miesto savivaldybės administracijos
Miesto plėtros departamento
Kultūros paveldo apsaugos skyriaus
vyriausioji specialistė

D. Šimuniūnaitė
Dainė Miškinienė
2017-05-24

LAIDA	DATA	KEITIMŲ PAVADINIMAS				
			ATESTATO NR. _____	ATESTATO NR. _____	APF „GRĀFO“ A. Vienuolio g. 12, Vilnius telefonas: +37052627615, faksas: 2627615 E-paštas: apgrafo@gmail.com	
OBJEKTAS: DAUGIABUČIAI GYVENAMIEJI NAMAI PIENINĖS G. 6, VILNIAUS M. STATYBOS PROJEKTAS			PAREIGOS A 708	V. PAVARDE R. Pilkauskas	PARASAS <i>[Signature]</i>	DATA _____
BRĖŽINIO PAVADINIMAS FASADAS TARP AŠIŲ 13N1-13N13 IR 14N1-14N13 M1:250			LAIDA 0	Arch. G. Žalkauskaitė		
NR. GR-ŽVN-SET-17/05/05-231-PP-NR-SA			LAPAS _____	LAPŲ 00	STADIJA PP	STATYTOJAS UAB „LT Development Fund“



LAIDA	DATA	KEITIMŲ PAVADINIMAS	ATESTATO NR.		ATESTATO NR.		APF „GRAFO“	
							A. Vienulio g. 12, Vilnius telefonas: +37052627615; Faksas: 2627615 E-paštas: apfgraf@gmail.com	
			OBJEKTAS: DAUGIABUČIAI GYVENAMIEJI NAMAI PIENINĖS G. 6, VILNIAUS M. STATYBOS PROJEKTAS		PAREIGOS	V. PAVARDĖ	PARAŠAS	DATA
			BREŽINIO PAVADINIMAS FASADAS TARP AŠIŲ 14NH-14NA IR 15NG-15NA M1:250		A 708	PV	R. Pilkauskas	
			LAIDA		Arch.	G.Žalikauskaitė		
			0					
			NR.	LAPAS	LAPŲ	STADIJA	STATYTOJAS	
			GR-ŽVN-5ET-17/05/05-231-PP-NR-SA	00	00	PP	UAB „LT Development Fund“	

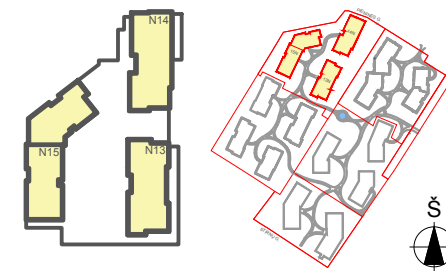



LAIDA	DATA	KEITIMŲ PAVADINIMAS	ATESTATO NR.		ATESTATO NR.		APF „GRAFO“	
							A. Vienolio g. 12, Vilnius telefonas: +37052627615; Faksas: 2627615 E-paštas: apgrafo@gmail.com	
			OBJEKTAS: DAUGIABUČIAI GYVENAMIEJI NAMAI PIENINĖS G. 6, VILNIAUS M. STATYBOS PROJEKTAS		PAREIGOS	V. PAVARDE	PARAŠAS	DATA
			BREŽINIO PAVADINIMAS FASADAS TARP AŠIŲ 15N2 - 15N11 M1:250		A 708	PV	R. Pilkauskas	
			LAIDA		Arch.	G.Žalikauskaitė		
			NR.		LAPAS	LAPŲ	STADIJA	STATYTOJAS
			GR-ŽVN-5ET-17/05/05-231-PP-NR-SA		00	00	PP	UAB „LT Development Fund“



15N.1 15N.18 15N.17 15N.16 15N.15 15N.14 15N.13

LAIDA	DATA	KEITIMŲ PAVADINIMAS	ATESTATO NR.		ATESTATO NR.		APF „GRAFO“ A. Vienolio g. 12, Vilnius telefonas: +37052627615; Faksas: 2627615 E-paštas: apgrafo@gmail.com	
			OBJEKTAS: DAUGIABUČIAI GYVENAMIEJI NAMAI PIENINĖS G. 6, VILNIAUS M. STATYBOS PROJEKTAS		PAREIGOS	V. PAVARDE	PARAŠAS	DATA
			BREŽINIO PAVADINIMAS FASADAS TARP AŠIŲ 15N1-15N13		A 708	PV	R. Pilkauskas	
					Arch.	G.Žalikauskaitė		
			NR. GR-ŽVN-SET-17/05/05-231-PP-NR-SA		LAPAS	LAPŲ	STADIJA	STATYTOJAS
					00	PP		UAB „LT Development Fund“



LAIDA	DATA	KEITIMŲ PAVADINIMAS				
			ATESTATO NR. _____	ATESTATO NR. APF „GRAFO“ A. Vienolio g. 12, Vilnius telefonas: +37052627615; Faksas: 2627615 E-paštas: apfgraf@gmail.com		
OBJEKTAS: DAUGIABUČIAI GYVENAMIEJI NAMAI PIENINĖS G. 6, VILNIAUS M. STATYBOS PROJEKTAS			PAREIGOS A 708	V. PAVARDĖ R. Pilkauskas	PARAŠAS 	DATA _____
BREŽINIO PAVADINIMAS FASADAS TARP AŠIŲ 15NA-15NG IR 13NA-13NF M1:250			LAIDA 0			
NR. GR-ŽVN-5ET-17/05/05-231-PP-NR-SA			LAPAS 00	LAPŲ PP	STADIJA STATYTOJAS UAB „LT Development Fund“	

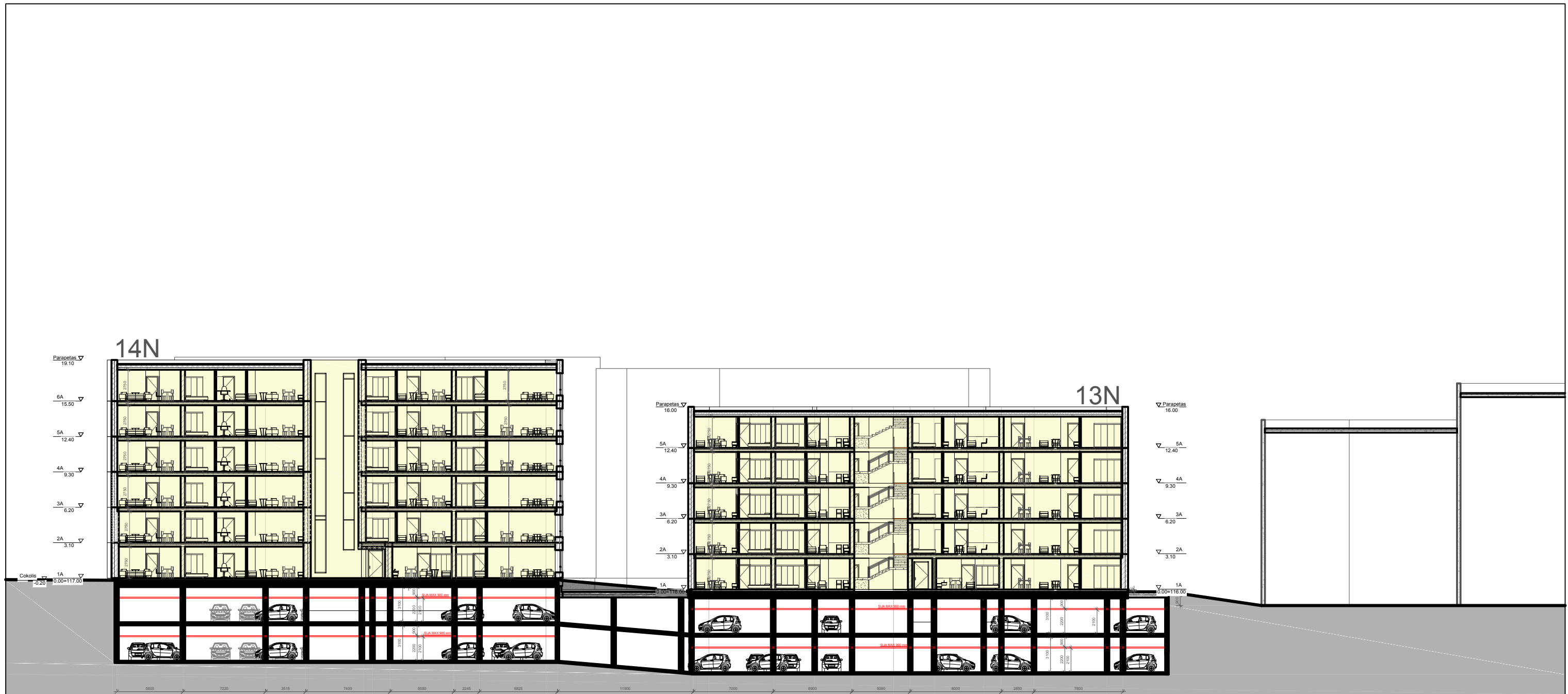

14N.13 14N.11 14N.10 14N.9 14N.7 6 IN.5 14N.4 14N.3 14N.2 I.1 13N.13 I.12 13N.11 13N.10 13N.9 13N.8 IN.7 13N.6 13N.5 IN.4 13N.3 13N.2 IN.1

LAIDA	DATA	KEITIMŲ PAVAZDINIMAS	ATESTATO NR.		ATESTATO NR.		APF „GRAFO“ A. Vienuočio g. 12, Vilnius telefonas: +37052627615; Faksas: 2627615 E-paštas: apgrafas@gmail.com	
			OBJEKTO: DAUGIABUČIAI GYVENAMIEJI NAMAI PIENINĖS G. 6, VILNIAUS M. STATYBOS PROJEKTAS		PAREIGOS		V. PAVARDĖ	PARAŠAS
			BREŽNIO PAVADINIMAS		LADA	A. TOB	P.V.	R. Plikauskas
BREŽNIO NR. GR-ŽVN-SET-170505-231-PP-SA			LAPAS	LAPŲ	STADIJA	STATYTOJAS		
			00		PP	UAB „LT Development Fund“		



LT Development Fund
Investicinė bendrovė

ĮGALIOJIMAS

2017 m. Gegužės 09 d.

Vilnius

Informuotiems investuotojams skirta uždarojo tipo investicinė uždaroji akcinė bendrovė „LT Development Fund“, juridinio asmens kodas 303218562, buveinės adresas Konstitucijos pr. 7, Vilnius (toliau – Bendrovė), atstovaujama Bendrovės valdytojo, veikiančio pagal 2014-02-12 valdymo perdavimo valdymo įmonei sutartį – UAB „Synergy finance“ (juridinio asmens kodas 301439551, buveinės adresas Lobio g. 4, Vilnius), atstovaujama direktoriaus Arūno Čiulados, įgalioja **Raimondą Pilkauską, a.k. 36310271140**, atstovauti Bendrovę Vilniaus miesto savivaldybėje, UAB „Vilniaus energija“ (juridinio asmens kodas – 111760831), UAB „Vilniaus šilumos tinklai“ (juridinio asmens kodas – 124135580), UAB „Vilniaus vandenys“ (juridinio asmens kodas – 288600210), UAB „Grinda“ (juridinio asmens kodas 120153047), AB „Energijos skirstymo operatorius“ ESO (juridinio asmens kodas – 304151376), UAB „Vilniaus gatvių apšvietimo elektros tinklai“ (juridinio asmens kodas – 120125820), UAB „Grinda“ (juridinio asmens kodas 120153047) kitose valstybinėse institucijose ir Bendrovės vardu:

- a) Pateikti, atsiimti bei pasirašyti prašymus, sutartis, jų priedus ir/arba pakeitimus, bei kitus dokumentus, susijusius su daugiabučiais gyvenamaisiais namais, kurie yra statomi ir / arba bus pastatyti ant žemės sklypo:

unikalus numeris	adresas
4400-2708-2268	Pieninės g.6, Vilnius

projekto parengimu bei statyba leidžiančio dokumento gavimu organizuojant nurodyto techninio projekto parengimą, gauti prisijungimo sąlygas iš savivaldybių, kitų įstaigų ir organizacijų, o taip pat gauti kitus dokumentus, reikalingus projektinei dokumentacijai parengti ir patvirtinti, atlikti projekto patalpinimą ir derinimą „Infostatyboje“, vykdant šį pavedimą pasirašyti prašymus, pareiškimus, gauti ir pateikti reikalingus dokumentus, pasirašyti ir atlikti kitus veiksmus, susijusius su šiuo pavedimu.

Įgaliojimas galioja iki 2017-12-31.

Pasibaigus įgaliojimo terminui ar panaikinus jo galiojimą prieš terminą, įgaliotinis privalo grąžinti įgaliojimą Bendrovei ar jos teisių perėmėjams.

Įgaliojimas sudarytas dviem egzemplioriais – po vieną įgaliotiniui ir Bendrovei.

Valdymo įmonės direktorius



Arūnas Čiulada

Pieninės g. 6

Gautieji x



Milda Sutkaitytė <Milda.Sutkaityte@vilnius.lt>

05-22 (prieš 1 dieną) ☆



skirta man ▾

Laba diena,

Pasikonsultavau su Biryte Tautavičiene. Dar kartą MPD posėdyje nesvarstysime, nes praeitame jau buvo pritaroma su pastabomis. PP pataisėte pagal pastabas, todėl galite viešinti.

Pagarbiai,

Architektė Milda Sutkaitytė

Vilniaus miesto savivaldybės administracijos

Statybos dokumentų skyriaus

Vyriausioji specialistė Konstitucijos pr. 3–414

LT-09601 Vilnius

Tel. (8 5) 211 2209

El. p. milda.sutkaityte@vilnius.lt

<http://www.vilnius.lt>