

PRAŠYMAS

Prašau pradėti projektinių pasiūlymų viešinimo procedūrą.

Viešinimo pradžia: **2017m. balandžio 19 d.**

Susirinkimo data, laikas ir vieta: **2017m. gegužės 02d. 12.00 val. Kauno r.sav. pastato antro aukšto hole, Kaunas.**

Statytojas	Jurgita Grundienė; Kaunas A.Juozapavičiaus pr.29-8; tel. 860224260
Projekto rengėjas	Tauro Kulikausko įmonė į.k. 132999592
Projekto vadovas	arch.Tauras Kulikauskas atest.Nr.A434 archtauras@gmail.com +370 68662072
Statinio pavadinimas	Vienbučio gyvenamo namo, Kauno r.sav.Samylų sen.,Dubravų k.,Dubraisčio g.7, statybos projektas
Statybos rūšis	Nauja statyba
Statinio kategorija	Neypatingas statinys
Statinių pagrindinė naudojimo paskirtis	Gyvenamoji
Žemės sklypo rodikliai	Sklypo unikalus Nr. 4400-1863-7657 Žemės sklypo kadastro Nr. 5280/0012:498 Žemės sklypo naudojimo būdas: Vienbučių ir dvibučių gyvenamųjų pastatų teritorijos Žemės sklypo plotas 0,5000 ha Gyvenamo namo užimamas plotas apie 370kv.m. Projektuojamas sklypo užstatymo tankumas 7% Projektuojamas žemės sklypo intensyvumas 6% Projektuojamas pastato bendras plotas (orientacinis): apie 300 kv.m. Projektuojamas pastato aukštis: apie 5.0 m. Projektuojamas pastato aukštingumas: 1a.
Projektinių pasiūlymų paskirtis	Išreikšti statytojo sumanytų projektuoti statinių architektūros ir kitų pagrindinių sprendinių idėją; Informuoti visuomenę apie planuojamo statinio statybą Specialiesiems architektūriniais reikalavimams gauti
Projektinių pasiūlymų sudėtis	Sklypo planas, statinio aukštų planai, fasadų sprendiniai.

Statytojo pateikiami dokumentai ir kiti duomenys	Pažymėjimas apie žemės sklypo ir daiktinių teisių į jį įregistravimą nekilnojamo turto registre; Suderinta topografinė nuotrauka; Statytojų įgaliojimas kitam asmeniui;
Kiti duomenys	Projektiniai pasiūlymai pateikiami elektroninėje laikmenoje ir spausdintas egzempliorius

Prašymą pateikė įgaliotas asmuo PV Tauras Kulikauskas



2017-04-18

ĮGALIOJIMAS

2016 m. rugsejo 06 d.
KAUNAS

Aš Jurgita Grundienė (a.k. 48602171568) įgalioju architektą Taurą Kulikauską (a.k. 35710190411), pateikti prašymą „Infostatybai“ gauti statybą leidžiantį dokumentą, bei gauti su tuo susijusius dokumentus ir statybą leidžiantį dokumentą atsiimti. (Gyvenamosios paskirties (vieno buto) namo, Kauno r.sav.,Samylų sen.,Dubravų k. Dubraisčio g.7

Jurgita Grundienė



Statytojas **Jurgita Grundienė**; Kaunas A.Juozapavičiaus pr.29-8
860224260

Kauno raj.sav. savivaldybės administracijai

Kauno rajono savivaldybė
Urbanistikos skyrius

GAUTA: 2016-09-26 Nr. UG-442

PRAŠYMAS

2016 m.09-26 d.

Prašau patvirtinti projektavimo užduotį gyvenamo namo, Kauno r.sav. Samylų sen., Dubravu k., Dubraisčių g.7 statybos projekto, viešinimo procedūrai atlikti.

Prašymą pateikė

Įgaliotas asmuo Tauras Kulikauskas
868662072



PRITARIU

Kauno rajono savivaldybės
administracijos Urbanistikos
skyriaus vedėjo pavaduotoja
Irena Bertašūtė

Irena Bertašūtė 2016-09-26

PROJEKTINIŲ PASIŪLYMŲ RENGIMO UŽDUOTIS

I. Informacija apie sumanytą projektuoti statinį:

Projektuotojas: Tauro Kulikausko įmonė į.k. 132999592 reg. Ašigalio g. 31-17 Kaunas

Projekto vadovas (PV): arch. Tauras Kulikauskas atest. Nr. A434

Statytojas: Jurgita Grundienė; Kaunas A. Juozapavičiaus pr. 29-8; tel. 860224260

Pavadinimas: Gyvenamo namo statybos projektas.

Statybos adresas: Kauno r. sav. Samylų sen., Dubravu k., Dubraisčio g. 7

Statybos rūšis: nauja statyba

Statinio kategorija: neypatingas

Statinio pagrindinė naudojimo paskirtis: gyvenamoji

Žemės sklypo ir projektuojamo statinio rodikliai:

Sklypo unikalus Nr. 4400-1863-7657

Žemės sklypo kadastro Nr. 5280/0012:498

Žemės sklypo naudojimo būdas: Vienbučių ir dvibučių gyvenamųjų pastatų teritorijos

Žemės sklypo plotas 0,5000 ha

Gyvenamo namo užimamas plotas apie 250,00 kv.m.

Projektuojamas sklypo užstatymo tankumas 21%

Projektuojamas žemės sklypo intensyvumas 38%

Projektuojamas pastato bendras plotas (orientacinis): apie 300 kv.m.

Projektuojamas pastato aukštis: apie 6.0 m.

Projektuojamas pastato aukštingumas: 1a.

II. Projektinių pasiūlymų paskirtis

Informuoti suinteresuotas ir derinančias institucijas bei visuomenę apie numatomą pastato projektavimą ir statybą, kuriam Teritorijų planavimo įstatymo[5.10] 20 straipsnyje nustatytais atvejais neparengti teritorijų planavimo dokumentai.

III. Statytojo pateikiami dokumentai

RC centrinio duomenų banko išrašas

Žemės sklypo planas su koordinatėmis

Topografinė nuotrauka

IV. Kiti dokumentai

Projektuotojo registravimo pažymėjimas;

Projektuotojo civilinės atsakomybės privalomojo draudimo liudijimas;

Projekto vadovo (PV) kvalifikacijos atestatas;

V. Projektinių pasiūlymų sudėtis

Aiškinamasis raštas, kuriame nurodoma statinio statybos vieta, statinio pagrindinė naudojimo paskirtis, statybos rūšis, projektuojamų statinių sąrašas;

Žemės sklypo sutvarkymo (sklypo plano) schema su rodikliais;

Statinio aukštų planų schemas;

Statinio fasadai ;

Statinio pjūviai;

Statytojas :

Jurgita Grundienė

Projekto vadovas

(A434) Tauras Kulikauskas

2016-09-26



PRITARIU

Kauno rajono savivaldybės
administracijos Urbanistikos
skyriaus vedėjo pavaduotoja
Irena Bertaškaitė



2016-09-26



KAUNO RAJONO SAVIVALDYBĖS ADMINISTRACIJOS DIREKTORIUS

ĮSAKYMAS

DĖL KAUNO R. SAV. SAMYLŲ SEN. DUBRAVŲ K. DUBRAISČIO G. 7, ŽEMĖS SKLYPO,
KADASTRO NR. 5280/0012:498, PAGRINDINĖS ŽEMĖS NAUDOJIMO PASKIRTIES KEITIMO

2016 m. rugpjūčio 23 d. Nr. ĮS-1521
Kaunas

Vadovaudamasis Lietuvos Respublikos teritorijų planavimo įstatymo 20 straipsnio 2 dalies 2 punktu, Pagrindinės žemės naudojimo paskirties ir būdo nustatymo ir keitimo tvarkos bei sąlygų aprašo, patvirtinto Lietuvos Respublikos Vyriausybės 2014-01-15 nutarimu Nr. 44 „Dėl Lietuvos Respublikos Vyriausybės 1999-09-29 nutarimo Nr. 1073 „Dėl pagrindinės žemės naudojimo paskirties nustatymo ir keitimo tvarkos patvirtinimo“ pakeitimo“ 10, 12 ir 17 punktais, Žemės naudojimo būdų turinio aprašu, patvirtintu Lietuvos Respublikos žemės ūkio ministro ir Lietuvos Respublikos aplinkos ministro 2013-12-11 įsakymu Nr. 3D-830/D1-920 „Dėl žemės ūkio ministro ir aplinkos ministro 2005-01-20 įsakymo Nr. 3D-37/D1-40 „Dėl pagrindinės žemės naudojimo paskirties žemės būdų turinio, žemės sklypų naudojimo pobūdžių sąrašo ir jų turinio patvirtinimo“ pakeitimo“, Kauno rajono savivaldybės tarybos 2014-08-28 sprendimu Nr. TS-299 „Dėl Kauno rajono savivaldybės teritorijos bendrojo plano 1-ojo pakeitimo tvirtinimo“ patvirtintu Kauno rajono savivaldybės teritorijos bendrojo plano 1-uoju pakeitimu, atsižvelgdamas į Jurgitos Grundienės 2016-08-16 prašymą, registruotą 2016-08-17 Nr. PK-1-237 ir Kauno rajono savivaldybės administracijos Žemės ūkio skyriaus 2016-08-19 raštą Nr. T5-294 „Dėl valstybei priklausančių melioracijos statinių“:

1. K e i ė i u Jurgitos Grundienės 0,5000 ha žemės ūkio paskirties žemės sklypo Kauno r. sav., Samylų sen., Dubravų k., Dubraisčio g. 7, (kadastro Nr. 5280/0012:498), pagrindinę žemės naudojimo paskirtį į kitą, būdas – vienbučių ir dvibučių gyvenamųjų pastatų teritorijos;
2. Į p a r e i g o j u, keičiant paskirtį sklype (kadastro Nr. 5280/0012:498) sudaryti melioracijos statinių iškėlimo projektą;
3. N u s t a t a u, kad statinių statyba sklype (kadastro Nr. 5280/0012:498) galima tik įvykdžius melioracijos statinių iškėlimo projektą, užtikrinant greta esančių sklypų drenažo veikimą, jei tai priklauso nuo minėtame sklype esančio drenažo ir išlaikant teisės aktuose numatytus atstumus nuo iškelto drenažo.

Šis sprendimas gali būti skundžiamas Lietuvos Respublikos administracinių bylų teisenos įstatymo nustatyta tvarka.

Administracijos direktorius

Parengė

J. V. Blaževičienė
2016-08-19

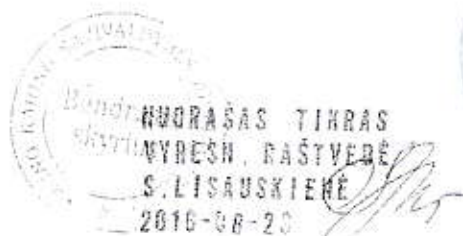



VALSTYBĖS ĮMONĖ REGISTRŲ CENTRAS

Vincu Kudirkos g. 18-3, 03105 Vilnius, tel. (8 5) 2688 262, faks. (8 5) 2688 311, el.p. info@registrucentras.lt

NEKILNOJAMOJO TURTO REGISTRO CENTRINIO DUOMENŲ BANKO IŠRAŠAS

2016-08-31 14:26:05

1. Nekilnojamojo turto registre įregistruotas turtas:

Registro Nr.: **44/1301814**
 Registro tipas: **Žemės sklypas**
 Sudarymo data: **2009-06-05**
 Adresas: **Kauno r. sav., Samylų sen., Dubravų k., Dubraisčio g. 7**
 Registro tvarkytojas: **Valstybės įmonės Registrų centro Kauno filialas**

2. Nekilnojamieji daiktai:

2.1. **Žemės sklypas**
 Unikalus daikto numeris: **4400-1863-7657**
 Žemės sklypo kadastro numeris ir kadastro vietovės pavadinimas: **5280/0012:498 Šlienavos k.v.**
 Daikto pagrindinė naudojimo paskirtis: **Kita**
 Žemės sklypo naudojimo būdas: **Vienbučių ir dvibučių gyvenamųjų pastatų teritorijos**
 Statusas: **Suformuotas padalijus daiktą**
 Daikto istorinė kilmė: **Gautas padalijus daiktą, unikalus daikto numeris 4400-1609-5424**
 Žemės sklypo plotas: **0.5000 ha**
 Žemės ūkio naudmenų plotas viso: **0.5000 ha**
 iš jo: ariamos žemės plotas: **0.5000 ha**
 Nausausintos žemės plotas: **0.5000 ha**
 Žemės ūkio naudmenų našumo balas: **54.0**
 Matavimų tipas: **Žemės sklypas suformuotas atliekant kadastrinius matavimus**
 Indeksuota žemės sklypo vertė: **2579 Eur**
 Žemės sklypo vertė: **1612 Eur**
 Vidutinė rinkos vertė: **13200 Eur**
 Vidutinės rinkos vertės nustatymo data: **2016-08-24**
 Vidutinės rinkos vertės nustatymo būdas: **Masinis vertinimas**
 Kadastro duomenų nustatymo data: **2016-08-25**

3. Daikto priklausiniai iš kito registro: įrašų nėra

4. Nuosavybė:

4.1. **Nuosavybės teisė**
 Savininkas: **JURGITA GRUNDIENĖ, a.k. 48602171568**
 Daiktas: **žemės sklypas Nr. 4400-1863-7657, aprašytas p. 2.1.**
 Įregistravimo pagrindas: **2009-08-10 Dovanojimo sutartis Nr. RK-3087**
 Įrašas galioja: **Nuo 2009-08-18**

5. Valstybės ir savivaldybių žemės patikėjimo teisė: įrašų nėra

6. Kitos daiktinės teisės:

6.1. **Kelio servitutas (viešpataujantis)**
 Daiktas: **žemės sklypas Nr. 4400-1863-7657, aprašytas p. 2.1.**
 Įregistravimo pagrindas: **2009-06-04 Sutartis Nr. 2-4632**
 Plotas: **0.055 ha**
 Įrašas galioja: **Nuo 2009-06-11**

7. Juridiniai faktai:

7.1. **Asmeninė nuosavybė**
 Daiktas: **žemės sklypas Nr. 4400-1863-7657, aprašytas p. 2.1.**
 Įregistravimo pagrindas: **2009-08-10 Dovanojimo sutartis Nr. RK-3087**
 Įrašas galioja: **Nuo 2009-08-18**

8. Žymos: įrašų nėra

9. Specialiosios žemės ir miško naudojimo sąlygos:

- 9.1. XXI. Žemės sklypai, kuriuose įrengtos valstybei priklausančios melioracijos sistemos bei įrenginiai
 Daiktas: žemės sklypas Nr. 4400-1863-7657, aprašytas p. 2.1.
 Įregistravimo pagrindas: 2009-04-10 Apskritis viršininko įsakymas Nr. 02-05-3516
 Plotas: 0.50 ha
 Įrašas galioja: Nuo 2009-06-09

10. Daikto registravimas ir kadastro žymos:

- 10.1. Kadastrinius matavimus atliko (kadastro žyma)
 EDITA PETRULYTĖ-IVINSKIENĖ, gim. 1991-02-08
 Daiktas: žemės sklypas Nr. 4400-1863-7657, aprašytas p. 2.1.
 Įregistravimo pagrindas: 2016-03-17 Kvalifikacijos pažymėjimas Nr. 2M-M-2393
 2016-08-25 Nekilnojamojo daikto kadastro duomenų byla
 Įrašas galioja: Nuo 2016-08-31
- 10.2. Kadastro duomenų tikslinimas (daikto registravimas)
 Daiktas: žemės sklypas Nr. 4400-1863-7657, aprašytas p. 2.1.
 Įregistravimo pagrindas: 2016-08-23 Savivaldybės administracijos direktoriaus įsakymas Nr. JS-1521
 2016-08-24 Savivaldybės administracijos direktoriaus įsakymas Nr. JS-1539
 2016-08-25 Nekilnojamojo daikto kadastro duomenų byla
 Įrašas galioja: Nuo 2016-08-31
- 10.3. Kadastrinius matavimus atliko (kadastro žyma)
 UAB "Požeminių tinklų statyba", a.k. 300154325
 Daiktas: žemės sklypas Nr. 4400-1863-7657, aprašytas p. 2.1.
 Įregistravimo pagrindas: 2009-02-12 Nekilnojamojo daikto kadastro duomenų byla
 Licencija Nr. 378G-740
 Įrašas galioja: Nuo 2009-06-05
- 10.4. Suformuotas naujas (daikto registravimas)
 UAB "Požeminių tinklų statyba", a.k. 300154325
 Daiktas: žemės sklypas Nr. 4400-1863-7657, aprašytas p. 2.1.
 Įregistravimo pagrindas: 2009-04-10 Apskritis viršininko įsakymas Nr. 02-05-3516
 Įrašas galioja: Nuo 2009-06-05

11. Registro pastabos ir nuorodos: įrašų nėra**12. Kita informacija:**

Archyvinės bylos Nr.: 52/53604

13. Informacija apie duomenų sandoriui tikslinimą: įrašų nėra

2016-08-31 14:26:05

Dokumentą atspausdino Kadastro specialistė asistentė

MONIKA
JANKŪNAITĖKopija tikra
PV. T. Kulikauskas

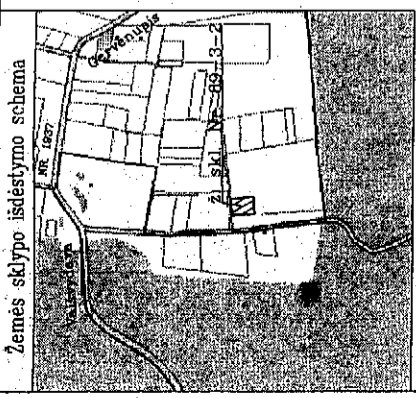

ZEMĖS SKLYPO PLANAS M 1:500
Sklypo plotas 5000 m²

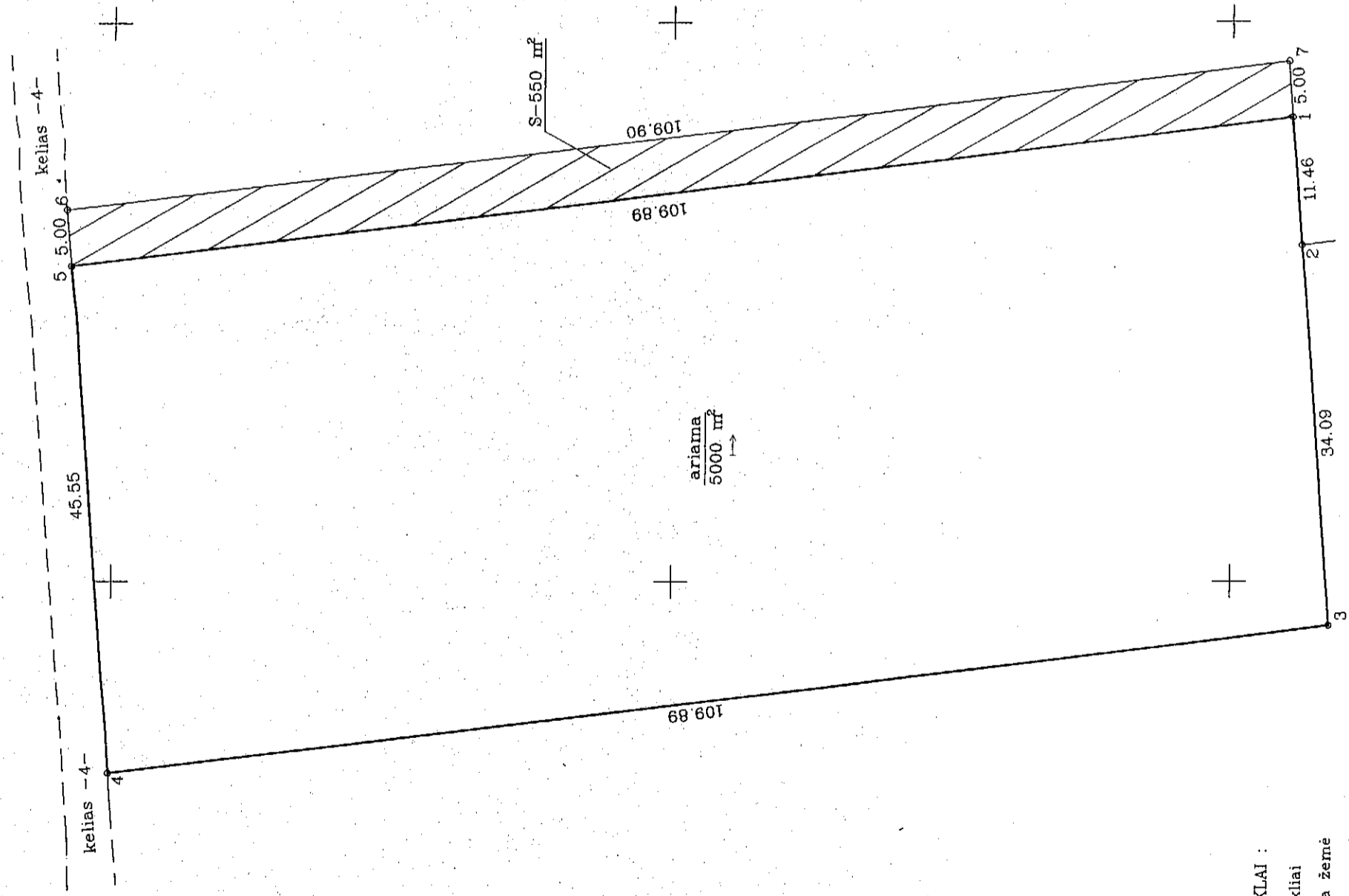

Kadastras:	vieta:	ŠLIENAVA	blokas	sklypas
Žemės sklypo kadastro Nr.		52800012	4	98
Gatvė, namo Nr.	2. SKL. NR. 89-3-2			
Kaimas (miestelis)	DUBRAVŲ			
Seniūnija	SAMYLŲ			
Miestas (rajonas)	KAUNO			
Apskritis	KAUNO			
Gretimybė	Gretimų žemės sklypo kadastro Nr.	Pastabos		
1-2		PROJ. Ž. SKL. NR. 89-3-4		
2-3-4		PROJ. Ž. SKL. NR. 89-3-1		
4-5	SAMYLIŲ SENIŪNIJA	KELIAS -4-		
5-1		PROJ. Ž. SKL. NR. 89-3-4		

6077900.00
505750.00

Su paženkintomis vietovėje žemės sklypo ribomis, aprašytomis . . . 2009 . . . m.
. . . 02 . . . mėn. 12 d. žemės sklypo paženklinimo-parodymo akte, ar nustatytų plotu sutinku
žemės savininkas (naudotojas):
VALENTINAS JUODIS 2009. 02. 12
(vardas, pavardė) (parašas) (data)

**ŽEMĖS SKLYPO RIBOS
PAŽYMĖTOS KADASTRO ŽEMĖLAPYJE**
2009-06-08
VI Registrų centro **KAUNO** filialas-
(parašas) (vardas, pavardė) nžiniarė operatorė
Visockienė Lina
(vardas, pavardė)

KAUNO apskrities viršininko administracijos žemės tvarkymo departamento
KAUNO rajono žemėtvarkos skyrius
Patikrinęs: **Valentinas Juodis**, H. Daunora
Suderinęs: **Valentinas Juodis**, J. Jankauskas
(parašas) (vardas, pavardė) (parašas) (data)
2009-04-16



"MATAVIMAI IR PROJEKTAVIMAS"

Licencijos Nr. 3780-740
Išdavimo data 2006-11-29

Pareigos	Parašas	Vardas, pavardė	Data
M. SĄV	<i>[Signature]</i>	M. GUDELEVICIUS	2009. 02. 12

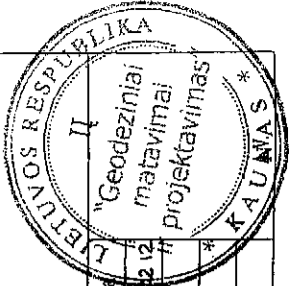

- SUTARTINIAI ŽENKLAI :
- o metaliniai riboženkliai
 - drenežu nusausinga žemė

TOPOGRAFINIS PLANAS M 1:500

61/35 - 0184

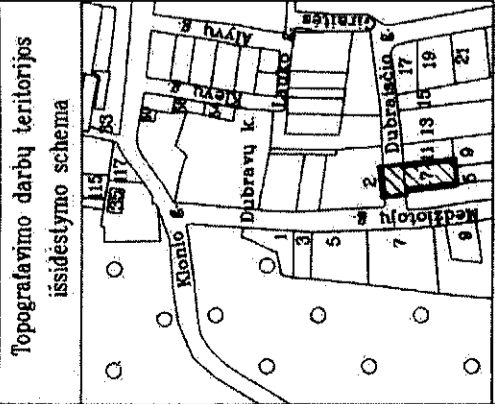
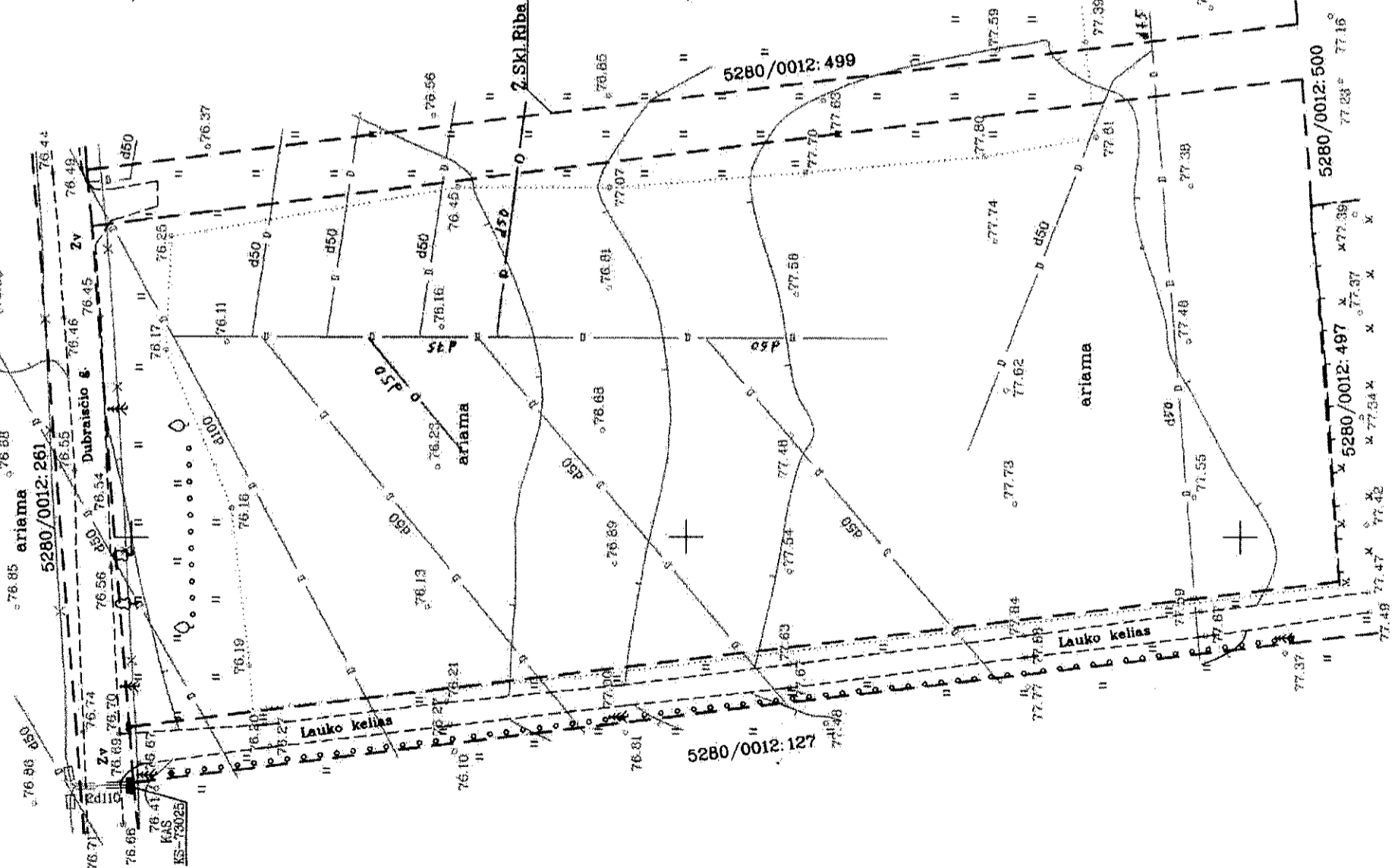

POŽEMINIŲ KOMUNIKACIJŲ PLANO PILNUMAS PATIKRINTAS ŠIOSE ORGANIZACIJOSE:

Organizacija	V. Pavardė	Parašas	Data
AB "Energijos skirstymo operatorius"	Tekninių dokumentacijos skyriaus inžinierius Ramūnas Kazlauskas	<i>[Signature]</i>	2016-09-13
"TEO LT" AB	Vytautas Stravinskis Techninės pagalbos ir IT paslaugų skyriaus vadovas	<i>[Signature]</i>	2016-09-13
UAB "Giraitės vandenys"	UAB "Giraitės vandenys" inžinierius Kęstutis Mackartavičius	<i>[Signature]</i>	2016-09-15
Kauno r. ž. ū. skyrius	Kauno rajono savivaldybės administracijos Urbanistikos skyriaus vyr. specialistė Žilvė Valaitienė	<i>[Signature]</i>	2016-09-15

Melioracijos statinių padėtis projektinė, už tikslumą neatsakome

Objektas:	Nr. ABK-829	Adresas: Dubrausio g. 7, Dubravų k., Kauno r., ž. skl.kad. Nr. 5280/0012-498
Koordinacijų sistema - LKS-94	Aukščių sistema - LAS07	
Geodezininkas	Kvalifikacijos pažymėjimo Nr. IGTKV-140	
	Vardas Pavardė	Parašas
	M. GUDELEVIČIUS	<i>[Signature]</i>
		Data
		2016 09

3.BENDRAS AIŠKINAMASIS RAŠTAS

3.1. SKLYPO PLANO SPRENDINIAI

Gyvenamas namas numatomi statyti **Kauno r.sav.Samylų sen.,Dubravų k.,Dubraisčio g.7**

Gyvenamojo namo projektas parengtas remiantis Lietuvos respublikoje galiojančiomis statybos normomis, standartais, aplinkos apsaugos, sanitariniais ir priešgaisrinės saugos reikalavimais. Sklypo užstatymo, inžinierinės infrastruktūros, gerbūvio bei apželdinimo elementai nurodomi situacijos plane. Nuo pagrindinio įvažiavimo bei ties terasa projektuojamas gėlynas ir žalia veja. Įvažiavimas klojamas betoninių šaligatvio trinkelų danga. Gerbūvis: įvažiavimai, takai ir nuogrindos - pilkų betono trinkelų danga; tvoros - ažūrinės, tinklo, gyvatvorės.

3.2 PASTATO PLANO IR TŪRIO SPRENDINIAI

Suprojektuotas namas skirtas vienai šeimai, vieno aukšto. Gyvenamajame name: tambūras, virtuvė, bendras kambarys, koridorius, penki gyvenamieji kambariai, drabužinė, sanmazgas, sandėlis, katilinė, garažas dviems automobiliams.

Sklypo unikalus Nr.**4400-1863-7657**

Žemės sklypo kadastro Nr. **5280/0012:498**

Žemės sklypo naudojimo būdas: **Vienbučių ir dvibučių gyvenamųjų pastatų teritorijos**

Žemės sklypo plotas **0,5000 ha**

Gyvenamo namo užimamas plotas apie **370kv.m.**

Projektuojamas sklypo užstatymo tankumas **7%**

Projektuojamas žemės sklypo intensyvumas **6%**

Projektuojamas pastato bendras plotas (orientacinis): apie **300 kv.m.**

Projektuojamas pastato aukštis: apie **5.0 m.**

Projektuojamas pastato aukštingumas:**1a.**

PV T.Kulikauskas



Energetinio naudingumo klasės aprašymas

Išorės sienos konstrukcija

Blokeliai išorės nešančioms konstrukcijoms Kerapor 20+D2

Šilumos laidumas – 0,19 W/mK

Šilumos varža $R^1=0.2/0.19=1.05$ m²K/W

Apšiltinantis sluoksnis 35 cm. Šilaporas Eps 70

Šilumos laidumas – 0,039 W/mK

Šilumos varža $R^2=0.35/0.039=8,97$ m²K/W

Išorės apdaila- struktūrinis tinkas 2cm.

Šilumos laidumas – 0,80 W/mK

Šilumos varža $R^3=0.02/0.80=0,025$ m²K/W

Sienos visuminė šiluminė varža $R^1 + R^2 + R^3 = 1.05 + 8,97 + 0,025 = 10.045$ m²K/W

Stogo konstrukcija

Kiaurymėtos perdangos plokštės 22cm.

Šilumos laidumas – 1,3 W/mK

Šilumos varža $R^1=0.22/1,3=0,16$ m²K/W

Apšiltinantis sluoksnis 40-50 cm. Šilaporas Eps 70

Šilumos laidumas – 0,039 W/mK

Šilumos varža $R^2=0.40/0.039=10,25$ m²K/W

Stogo visuminė šiluminė varža $R^1 + R^2 = 0,16 + 10,25 = 10.41$ m²K/W

Grindų konstrukcija

Gelžbetoninė konstrukcija – 150

Šilumos laidumas – 2,5 W/mK

Šilumos varža $R^1=0.15/2,5=0,06$ m²K/W

Apšiltinantis sluoksnis 30 cm. Termoizoliacinis XPS putplasčio sl. - 100+100+100mm.

Šilumos laidumas – 0,035 W/mK

Šilumos varža $R^2=0.35/0.035=10,00$ m²K/W

Grindų visuminė šiluminė varža $R^1 + R^2 = 0,06 + 10,00 = 10.06$ m²K/W

Bendra pastato šiluminė varža $R = 10.0$ m²K/W atitinka “A” energetinio naudingumo klasės reikalavimus

26/16-TDP-AR-01	Lapas	Lapų
	1	1

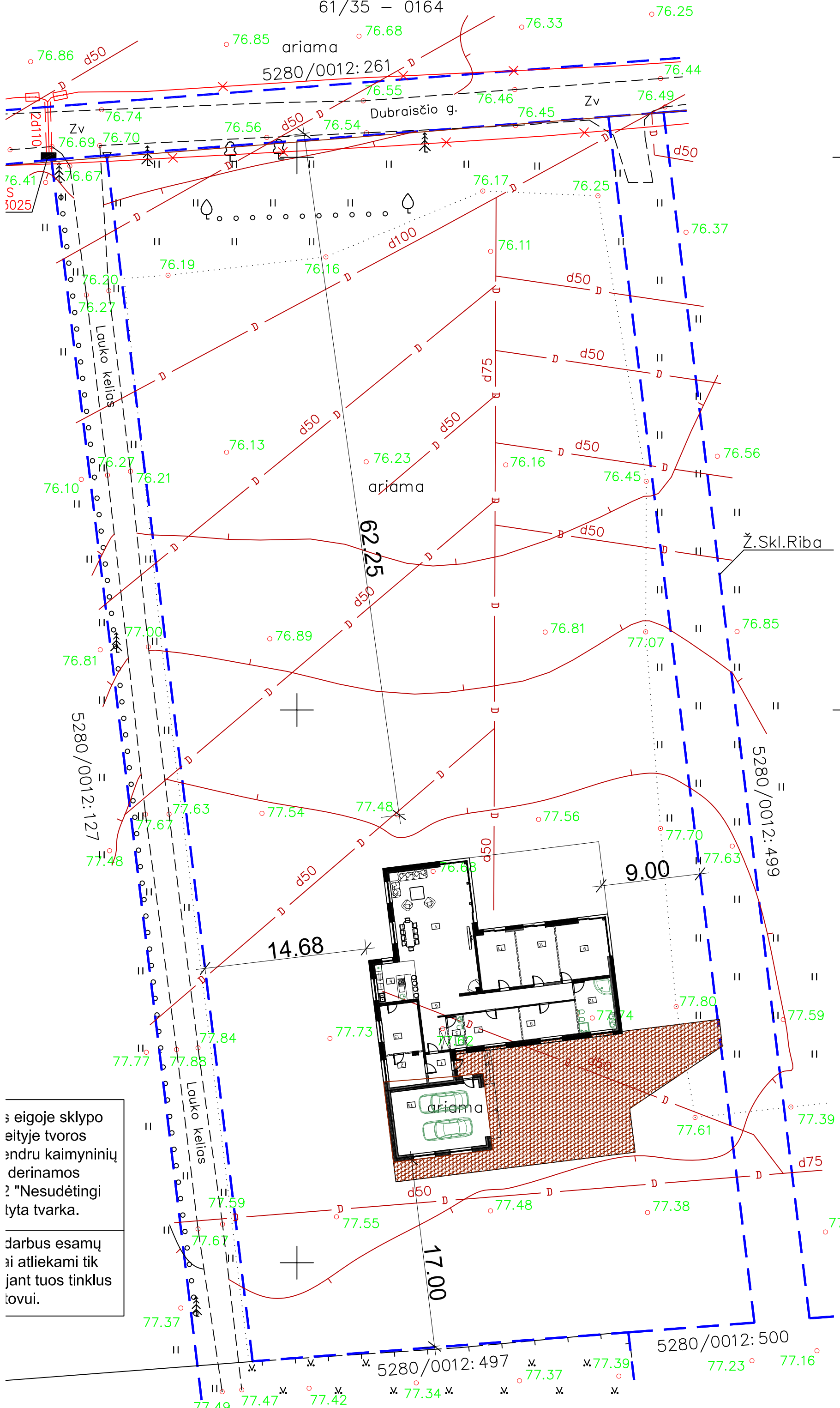

eigoje sklypo
 eityje tvoros
 endru kaimyninių
 derinamos
 ? "Nesudėtingi
 tyta tvarka.
 darbus esamų
 ai atliekami tik
 jant tuos tinklus
 tovu.

62.25

5280/0012:127

5280/0012:499



17.00

5280/0012:500

5280/0012:497

77.23 77.16

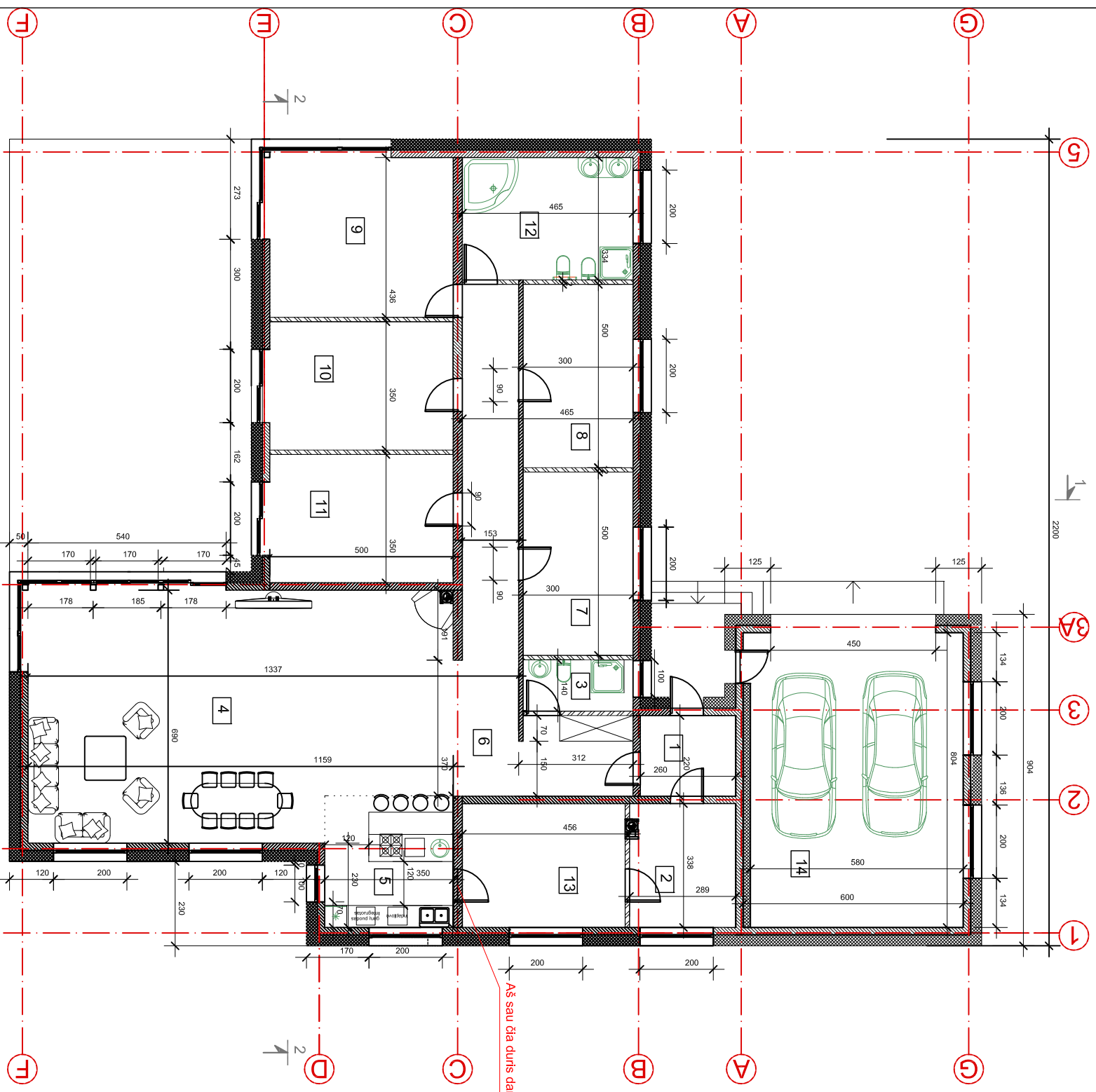



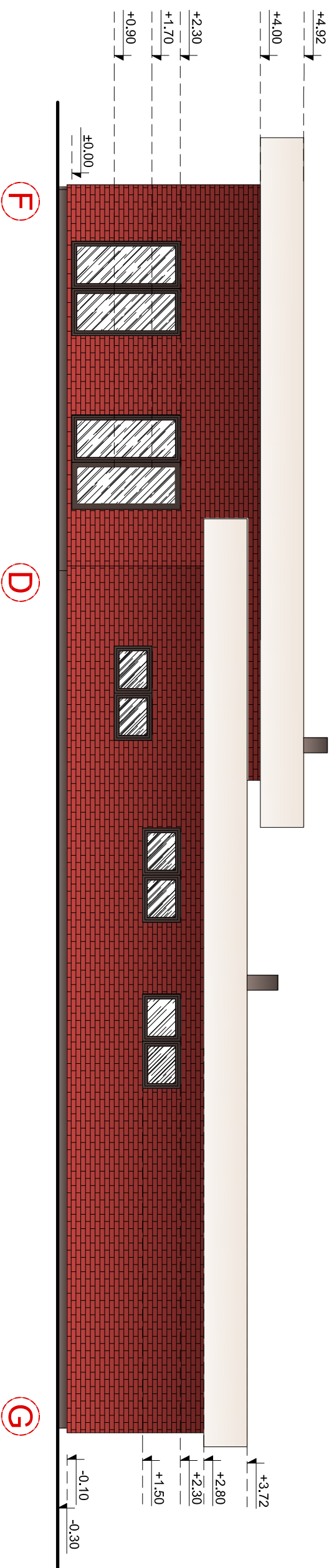
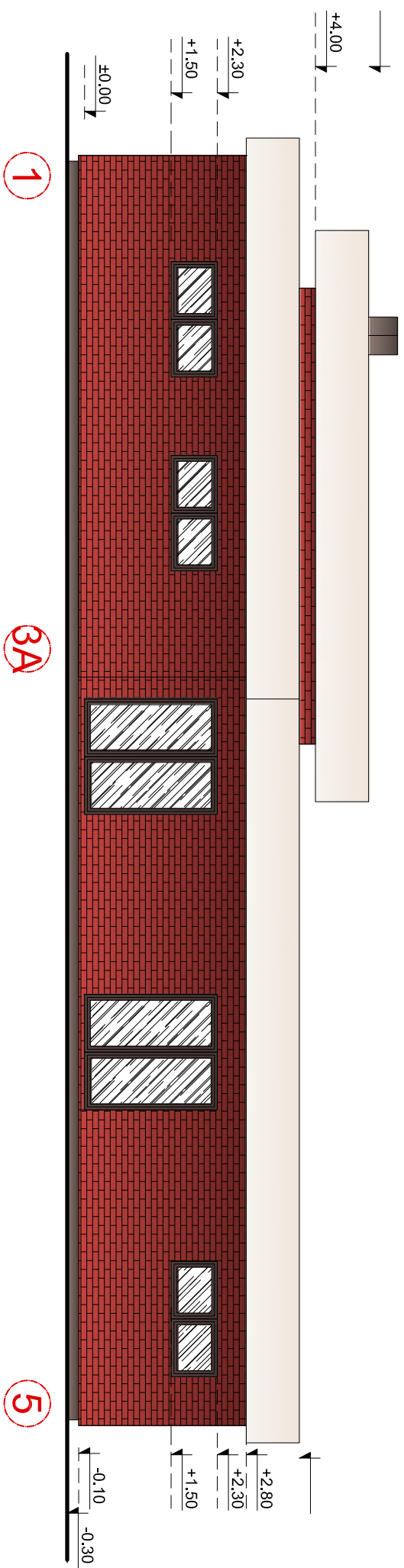

- 1 TAMBŪRAS
- 2 KATLINĖ
- 3 SANMAZGAS
- 4 BENDRAS KAMBARYS
- 5 VIRTUVĖS ZONA
- 6 KORIDORIUS
- 7 KAMBARYS
- 8 KAMBARYS
- 9 KAMBARYS
- 10 KAMBARYS
- 11 KAMBARYS
- 12 SANMAZGAS
- 13 ŪKIO PATALPA
- 14 GARAŽAS

BENDRAS PLOTAS 301.16 m²



atstato Nr.		Vienbučio gyvenamo namo Kauno r.sav.Sėmėlių sen., Dubravų k., Dubraškėde g.7 statybos projektas	Laida
A434	PV	T.Kulikauskas	2016-10
A434	PDV	T.Kulikauskas	2016-10
T. D. P.	UŽSAKOVAS: Jurgilia Grundienė		Lapas Lapų
		24/16 - TDP - AS - 01	1 1

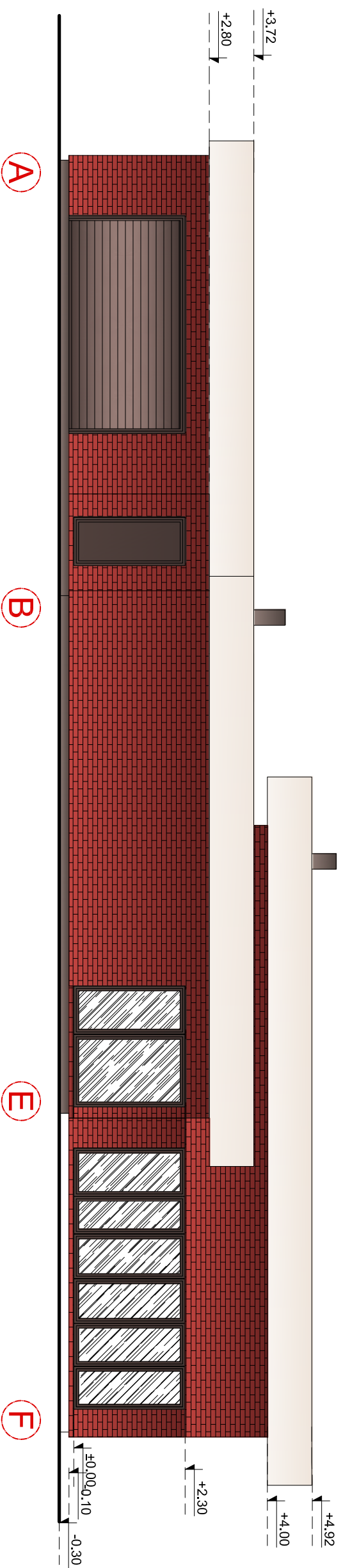
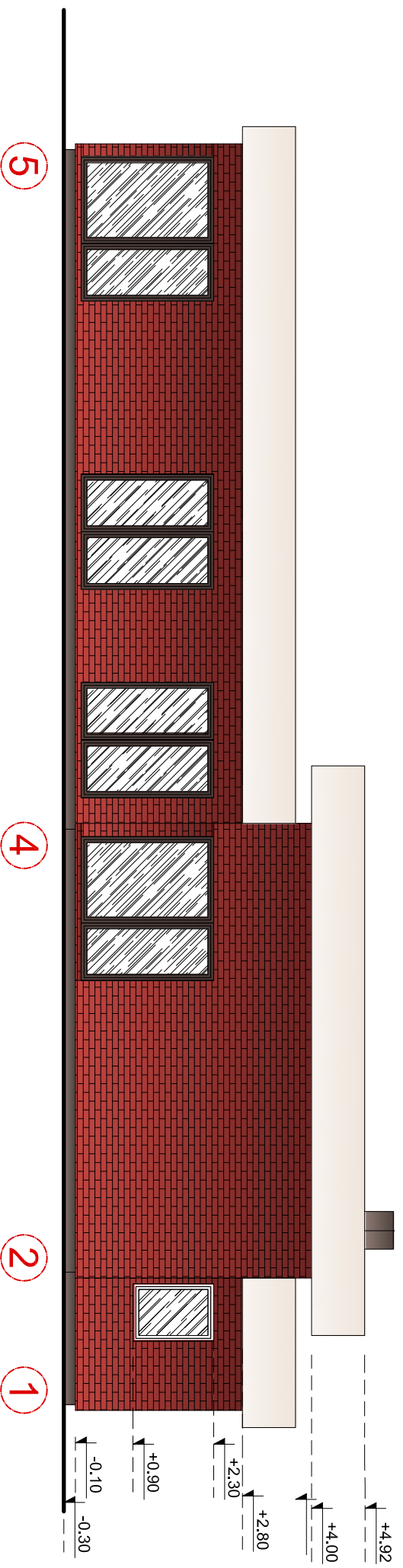

-  KLINKERIO PLOKŠTELĖS (RUSVA SP.)
-  FASADINIS STRUKTŪRINIS TINKAS (BALKŠVA SP.)
-  COKOLIO TINKAS IR DAŽYMAS (PILKA SP.)

atstatato Nr		Vienbučio gyvenamo namo	
		Kauno r.:sav.Samylų sen.,Dubravų k.,Dubraiščio g.7	
A434	PV	T.Kulikauskas	2016-10
A434	PDV	T.Kulikauskas	2016-10
T. D. P.		UŽSAKOVAS: Jurgita Grundienė	24/16 - TDP - AS - 02
			statybos projektas
			M 1 : 100
			Laida
			0
			Lapas
			1
			Lapų
			1



-  KLINKERIO PLOKŠTELĖS (RUSVA SP.)
-  FASADINIS STRUKTŪRINIS TINKAS (BALKŠVA SP.)
-  COKOLIO TINKAS IR DAŽYMAS (PILKA SP.)

atstatato Nr		Vienbučio gyvenamo namo	
		Kauno r.:sav.Samylų sen.,Dubravų k.,Dubraiščio g.7	
A434	PV	T.Kuliškauskas	2016-10
A434	PDV	T.Kuliškauskas	2016-10
T. D. P.		UŽSAKOVAS: Jurgita Grundienė	24/16 - TDP - AS - 03
			statybos projektas
			M 1 : 100
			FASADAI
			Laida
			Lapas Lapų
			1 1

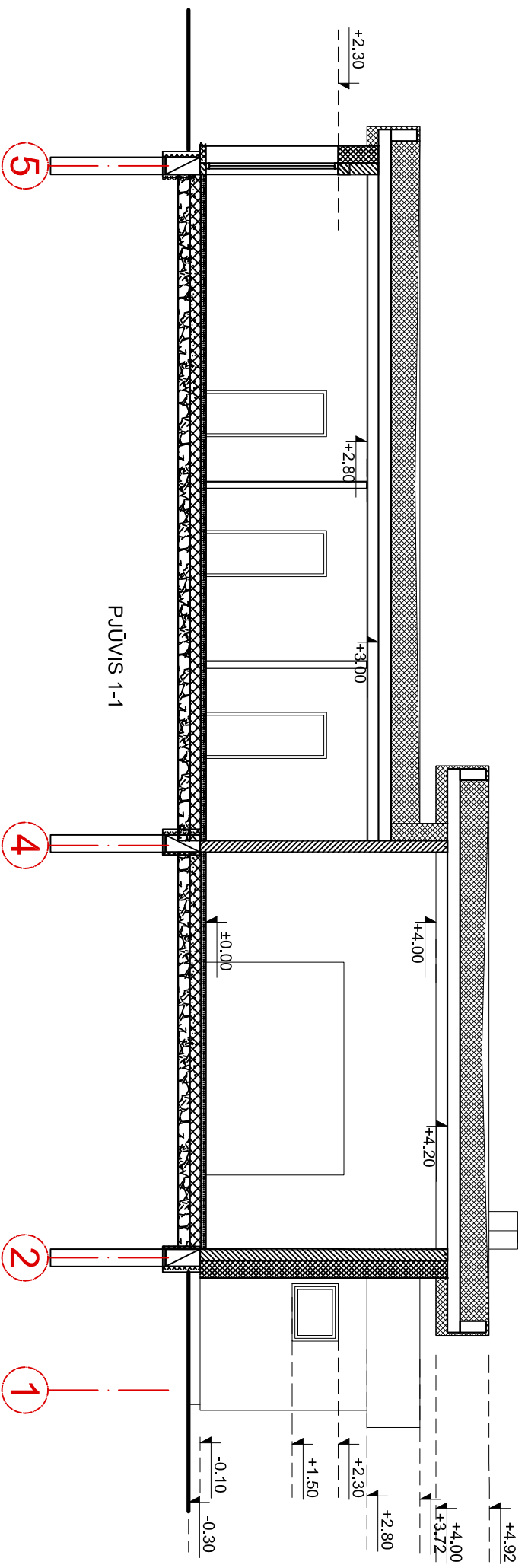

atėstato Nr		Vienbučio gyvenamo namo	
		Kauno r. sav. Samylių sen., Dubravų k., Dubraiščio g. 7	
A434	PV	T. Kulikauskas	2016-10
A434	PDV	T. Kulikauskas	2016-10
T. D. P.		UŽSAKOVAS: Jurgita Grundienė	24/16 - TDP - AS - 04
stalybos projektas			M 1 : 100
Lapas			1
Lapų			1
Laida			0

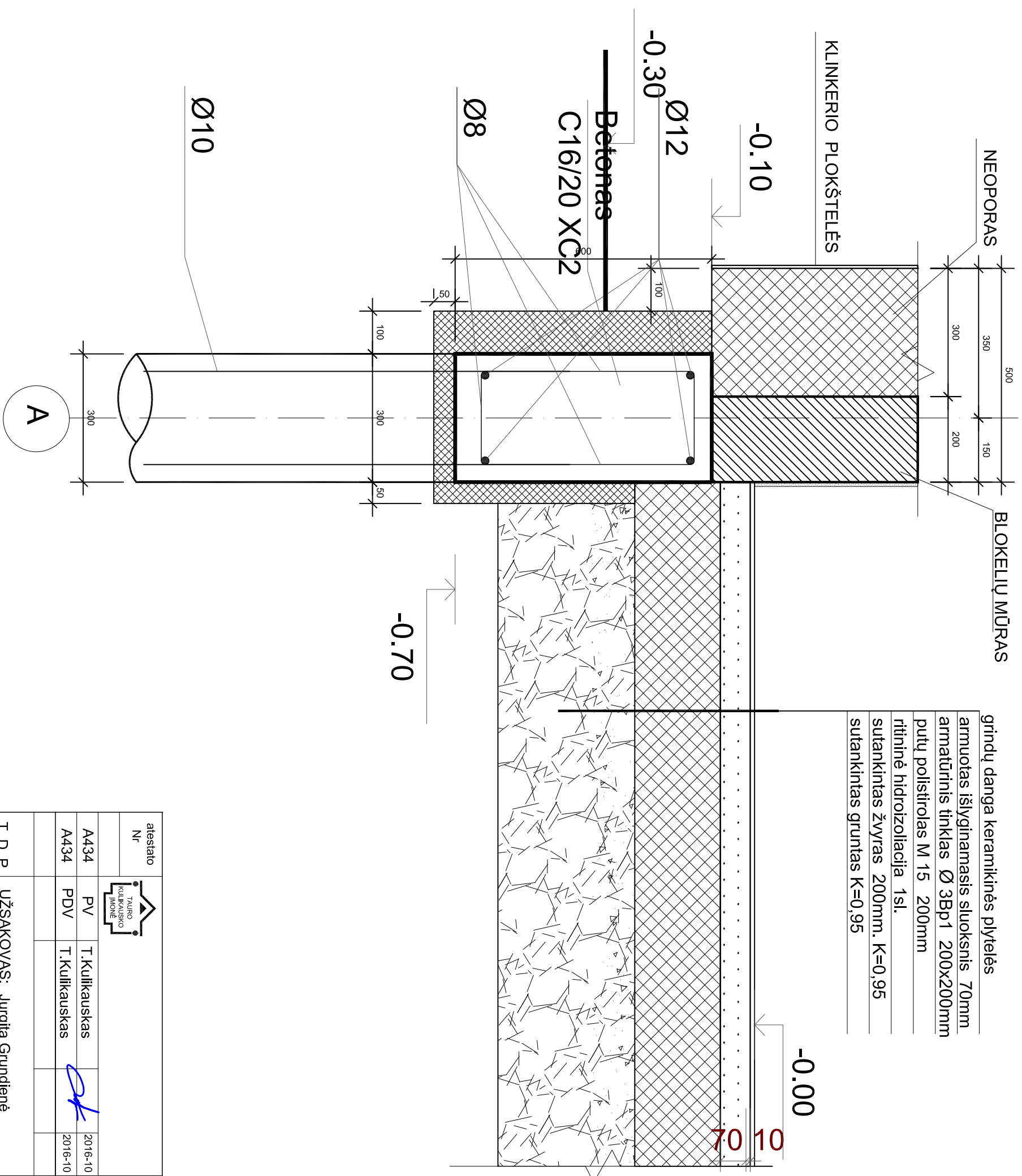

grindų danga keramininės plytelės
 armuotas išlyginamasis sluoksnis 70mm
 armatūrinis tinklas Ø 3Bp1 200x200mm
 putų polistirolas M 15 200mm
 ritininė hidroizoliacija 1sl.
 sutankintas žvyras 200mm. K=0,95
 sutankintas gruntas K=0,95

-0.00

70 10

-0.70

atstatato Nr		Vienbučio gyvenamo namo	
		Kauno r. sav. Samylių sen., Dubravų k., Dubraiščio g. 7	
A434	PV	T. Kulikauskas	2016-10
A434	PDV	T. Kulikauskas	2016-10
T. D. P.		UŽSAKOVAS: Jurgita Grundienė	24/16 - TDP - AS - 07
stalybos projektas PAMATŲ DETALĖ M 1 : 100			Laida 0
			Lapas 1
			Lapų 1