

MIESTO MOZAIKA, UAB

Įmonės kodas 122298689

Smėlio g. 7, 10324 VILNIUS

Tel. +370 698 13422, info@archbiuras.lt, www.miestomozaika.lt



STATINIO STATYBOS PROJEKTINIAI PASIŪLYMAI

STATINIO PROJEKTO PAVADINIMAS – VIENBUTIS GYVENAMASIS NAMAS. ALBERTO TELYČĖNO G. 38, VILNIAUS M.. STATYBOS PROJEKTAS (PROJEKTINIAI PASIŪLYMAI)

STATYBOS ADRESAS - ALBERTO TELYČĖNO G. 38, VILNIAUS M.

STATINIO KATEGORIJA – NEYPATINGAS STATINYS

STATYBOS RŪŠIS – NAUJA STATYBA

STATYTOJAS – JANAS BUMBULIS,
TEL. +370 698 02030

OBJEKTO NR. – MM 16/011

PROJEKTO DALIS – ARCHITEKTŪROS

PROJEKTO STADIJA – PP

PROJEKTO VADOVAS (PV) – VYKINTAS ŠEŠKUS, ATEST. NR. A660
TEL. +370 698 13422



STATYBOS PROJEKTO PAVADINIMAS
VIENBUTIS GYVENAMSIIS NAMAS, ALBERTO TELYČENO G. 38, VILNIAUS M.
STATYBOS PROJEKTAS (PROJEKTINIAI PASIŪLYMAI)

ARCHITEKTŪROS PROJEKTO DALIES
DOKUMENTŲ SUDETIES
ŽINIARAŠTIS

Techninis projektas. Architektūros projekto dalis

Eil. Nr.	Rašto, projekto dokumento pavadinimas	Brėžinio, dokumento indeksas	Lapų skaičius	Lapo Nr. (nuo-iki)
1.	Raštai		12	
1.1.	Statytojo įgaliojimas		1	
1.2.	Bendraturčio sutikimas		1	
1.3.	Projekto vadovo atestatas		1	
1.4.	NTRCDB išrašas		2	
1.5.	Sklypo planas		2	
1.6.	Detalusis planas		1	
1.7.	Suvestinis skaitmeninis žemėlapis		1	
1.8.	Aiškinamasis raštas		2	
1.9.	Bendrieji statinio rodikliai		1	
2.	Brėžiniai		9	
2.1.	Sklypo planas	PP-AR-BR-1	1	
2.2.	Rūsio planas	PP-AR-BR-4	1	
2.3.	Pirmo aukšto planas	PP-AR-BR-5	1	
2.4.	Antro aukšto planas	PP-AR-BR-6	1	
2.5.	Pjūvis C-C	PP-AR-BR-9	1	
2.6.	Pjūvis D-D	PP-AR-BR-10	1	
2.7.	Fasadai E-A, A-E	PP-AR-BR-12	1	
2.8.	Fasadas 1-	PP-AR-BR-13	1	
2.9.	Vizualizacijos. Spalvinis sprendimas	PP-AR-BR-16	1	

ĮGALIOJIMAS

2016 m. liepos 21 d.

Aš, Janas Bumbulis, a.k. 36008210381 adresas Kalvarijų g. 294c-14, Vilniuje, įgalioju UAB „Miesto mozaika“ architektą (PV) Vykintą Šeškų, a.k. 36905210136, gyv. Turniškių g. 7A-6, Vilniuje:

- atstovauti man, kaip statytojui, visose įstaigose, įmonėse ir organizacijose, vykdant man priklausančio turto - Telyčėno g. 38, Vilniuje projektavimo darbus.
- pasirašyti prašymus specialiesiems architektūros reikalavimams bei pasijungimų techninėms sąlygoms gauti.
- tvarkyti projektinę dokumentaciją (prašymus, projektus, leidimus ir kt. dokumentus), rengti, derinti, pateikti mano vardu, pasirašyti projektinę dokumentaciją elektroniniu parašu, arba pavesti tai padaryti bet kuriems tretiesiems asmenims, įkelti projektinę dokumentaciją į informacinę sistemą „Infostatyba“, atsakinėti į derinančių institucijų pateiktas pastabas.
- pasirašyti prašymus statybos leidimui gauti ir atsiimti šį leidimą.

Šis įgaliojimas nesuteikia teisės Įgaliotiniui disponuoti (parduoti, įkeisti, išnuomoti, suteikti panaudai ar kitaip disponuoti) man priklausančiu turtu Telyčėno g. 38, Vilniuje.

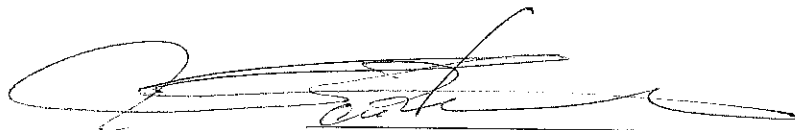

(parašas)

Janas Bumbulis
(vardas, pavardė)

SUTIKIMAS

2016 m. liepos mėn. 21 d.

VI. 001

Aš, Inga Bumbul, a.k. 47211250657, gyvenanti Kalvarijų g. 294c-14, Vilnius, sklypo, Telyčėno g. 38, Vilniuje (Kad. Nr. 0101/0005:525) bendrasavininkė sutinku, kad šio sklypo bendrasavininkis Janas Bumbulis, a.k. 36008210381, gyv. Kalvarijų 294c-14, Vilniuje, parengs (užsakys) vienbučio gyvenamojo namo projektą, gaus reikalingas šiam projektui sąlygas ir kitus reikalavimus, suderins projektą, bei gaus šią statybą leidžiantį dokumentą savo vardu.

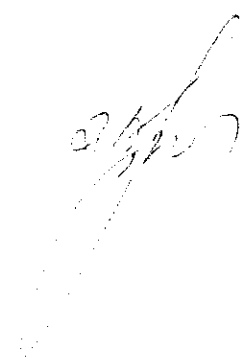

Inga Bumbul



KOPIJA TIKRA
V.Šeškus

Architekto

KVALIFIKACIJOS A T E S T A T A S

LIETUVOS ARCHITEKTŲ RŪMAI

Nr. A 660

Vykintas Šeškus

yra atestuotas

Statinio projekto, statinio projekto vykdymo priežiūros vadovas

Statinių rūšys: pastatai ir inžineriniai statiniai.

Statinių kategorija: ypatingi statiniai.

Statinio projekto architektūrinės dalies, statinio projekto architektūrinės dalies vykdymo priežiūros vadovas

Statinių rūšys: pastatai ir inžineriniai statiniai.

Statinių kategorija: ypatingi statiniai.

Lietuvos architektų rūmų pirmininkas
Juozas Vaškevičius

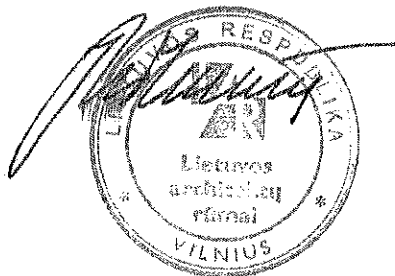

Atestavimo komisijos 2015 m. gruodžio mėn. 22 d. protokolas Nr. 108



VALSTYBĖS ĮMONĖ REGISTRŲ CENTRAS
Vincio Kudirkos g. 18-3, LT-03105 Vilnius, tel. (5) 2688 262, faks. (5) 2688 311, el.p. info@registrucentras.lt

NEKILNOJAMOJO TURTO REGISTRO CENTRINIO DUOMENŲ BANKO IŠRAŠAS

2016-07-04 17:15:47

1. Nekilnojamojo turto registre įregistruotas turtas:

Registro Nr.: 44/1741126
Registro tipas: Žemės sklypas
Sudarymo data: 2014-10-07
Adresas: Vilnius, Alberto Telyčėno g. 38
Registro tvarkytojas: Valstybės įmonės Registrų centro Vilniaus filialas

2. Nekilnojamieji daiktai:

2.1. **Žemės sklypas**
Unikalus daikto numeris: 4400-3090-6811
Žemės sklypo kadastro numeris ir kadastro vietovės pavadinimas: 0101/0005:525 Vilniaus m. k.v.
Daikto pagrindinė naudojimo paskirtis: Kita
Žemės sklypo naudojimo būdas: Vienbučių ir dvibučių gyvenamųjų pastatų teritorijos
Žemės sklypo plotas: 0.0857 ha
Žemės ūkio naudmenų plotas viso: 0.0491 ha
iš jo: pievų ir natūralių ganykių plotas: 0.0491 ha
Kitos žemės plotas: 0.0366 ha
Žemės ūkio naudmenų našumo balas: 40.0
Matavimų tipas: Žemės sklypas suformuotas atliekant kadastrinius matavimus
Indeksuota žemės sklypo vertė: 3888 Eur
Žemės sklypo vertė: 2430 Eur
Vidutinė rinkos vertė: 70500 Eur
Vidutinės rinkos vertės nustatymo data: 2016-06-09
Vidutinės rinkos vertės nustatymo būdas: Masinis vertinimas
Kadastro duomenų nustatymo data: 2014-02-11

3. Daikto priklausiniai iš kito registro: įrašų nėra**4. Nuosavybė:**

4.1. **Nuosavybės teisė**
Savininkas: JANAS BUMBULIS, a.k. 36008210381
INGA BUMBUL, a.k. 47211250657
Daiktas: žemės sklypas Nr. 4400-3090-6811, aprašytas p. 2.1.
Įregistravimo pagrindas: 2016-06-30 Pirkimo - pardavimo sutartis Nr. 2819
Įrašas galioja: Nuo 2016-07-04

5. Valstybės ir savivaldybių žemės patikėjimo teisė: įrašų nėra**6. Kitos daiktinės teisės : įrašų nėra****7. Juridiniai faktai:**

7.1. **Bendroji jungtinė sutuoktinių nuosavybė**
Daiktas: žemės sklypas Nr. 4400-3090-6811, aprašytas p. 2.1.
Įregistravimo pagrindas: 2016-06-30 Pirkimo - pardavimo sutartis Nr. 2819
Įrašas galioja: Nuo 2016-07-04

8. Žymos: įrašų nėra**9. Specialiosios žemės ir miško naudojimo sąlygos: įrašų nėra****10. Daikto registravimas ir kadastro žymos:**

10.1. Kadastrinius matavimus atliko (kadastro žyma)
Uždaroji akcinė bendrovė "Kelprojektas", a.k. 234004210
Daiktas: žemės sklypas Nr. 4400-3090-6811, aprašytas p. 2.1.

KOPIJA TIKRA
V.Šeškus

[registravimo pagrindas: 2014-02-11 Nekilnojamojo daikto kadastro duomenų byla
Kvalifikacijos pažymėjimas Nr. 2M-M-1358
[rašas galioja: Nuo 2014-10-07

10.2.

Suformuotas naujas (daikto registravimas)
Daiktas: žemės sklypas Nr. 4400-3090-6811, aprašytas p. 2.1.
[registravimo pagrindas: 2014-09-24 Nacionalinės žemės tarnybos teritorinio
skyriaus vedėjo sprendimas Nr. 49SK-(14.49.109.)-1730
[rašas galioja: Nuo 2014-10-07

11. Registro pastabos ir nuorodos: [rašų nėra

12. Kita informacija: [rašų nėra

13. Informacija apie duomenų sandoriui tikslinimą:

13.1.

Duomenys patikslinti 2016-06-09, užsakymo Nr. 11558423
Patikslinimas galioja iki: 2016-07-08
Patikslinimas atliktas: AGATA JAKUBAUSKIENĖ, 45711100279; ZBIGNEV
MAKOVSKIJ, 35711100517;

2016-07-04 17:15:47

Dokumentą atspausdino

SVETLANA BAZILIENĖ



KOPIJA TIKRA
V.Šeškus

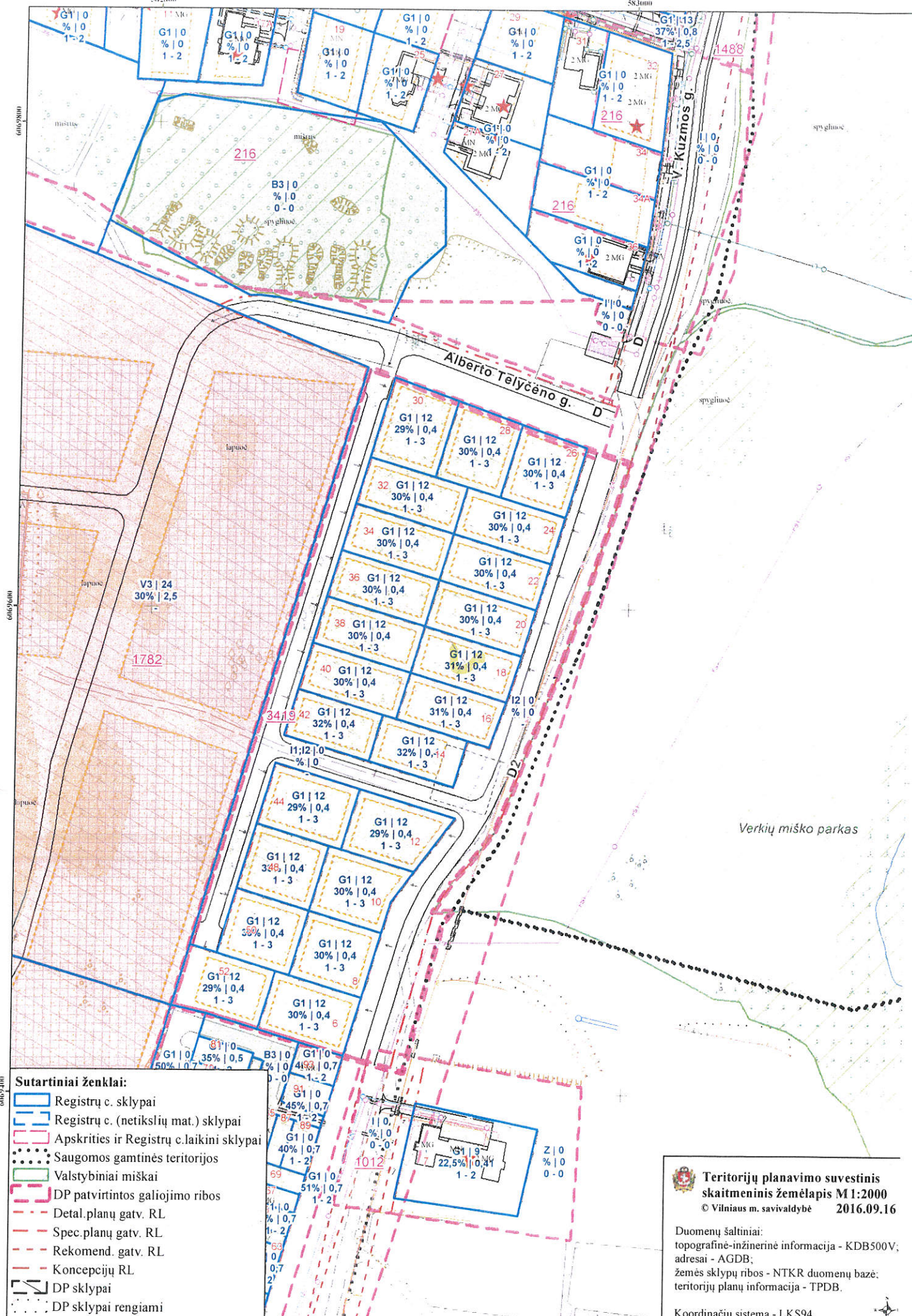

- Sutartiniai ženklai:**
- Registrų c. sklypai
 - Registrų c. (netikslių mat.) sklypai
 - Apskritis ir Registrų c. laikini sklypai
 - Saugomos gamtinės teritorijos
 - Valstybiniai miškai
 - DP patvirtintos galiojimo ribos
 - Detal. planų gatv. RL
 - Spec. planų gatv. RL
 - Rekomend. gatv. RL
 - Konceptijų RL
 - DP sklypai
 - DP sklypai rengiami

Teritorijų planavimo suvestinis skaitmeninis žemėlapis M 1:2000
 © Vilniaus m. savivaldybė 2016.09.16

Duomenų šaltiniai:
 topografinė-inžinerinė informacija - KDB500V;
 adresai - AGDB;
 žemės sklypų ribos - NTKR duomenų bazė;
 teritorijų planų informacija - TPDB.

Koordinatų sistema - LKS94.

2.1.1

STATYBOS PROJEKTO PAVADINIMAS
VIENBUTIS GYVENAMASIS NAMAS, ALBERTO TELYČENO G. 38, VILNIAUS M..
STATYBOS PROJEKTAS (PROJEKTINIAI PASIŪLYMAI)

PROJEKTINIŲ PASIŪLYMŲ ARCHITEKTŪROS DALIS
AIŠKINAMASIS RAŠTAS

1. Bendrieji duomenys

Sklypas gyvenamajai statybai 857 kv.m Alberto Telyčeno gatvėje, Vilniuje, suformuotas rengiant detalų planą. Formuojant sklypus suprojektuoti privažiavimai bei bendrieji gatvių inžineriniai tinklai. Šiuo metu visas naujai suformuotas kvartalas dar neužstatytas, gretimybių nėra.

2. Projekto sprendiniai

Projektuojamas vieno buto dviejų aukštų gyvenamasis namas. Pastatas šlaitiniais stogais. Pastato dalys šalia kaimyninių sklypų neviršija 8,5 metro aukščio nuo esamo žemės paviršiaus. Piečiau esantis sklypas Nr. 40 priklauso tam pačiam statytojui. Įvažiavimas į sklypą projektuojamas pagal detalų planą ir naujai suprojektuotą gatvės aukščių planą. Numatoma vieta sklype ne arčiau kaip 3 metrai nuo kaimyninių sklypų ir 6 metrai nuo gatvės pusės ribos.

3. Automobilių statymo vietų skaičiavimas

Pastatas projektuojamas 243,33 kv.m bendrojo antžeminio ploto. 140 kv.m skirta dvi parkavimo vietos, dar keturios papildomiems kirkveinam 35 kv.m. Iš viso sklype (įskaitant dvi vietas garaže) numatomos 6 automobilių statymo vietos.

4. Pastato atitvarų elementų (sienų, pertvarų, stogo, grindų) tipai, medžiagos ir jų parinkimo motyvai

Išorinės pastato atitvaros projektuojamos monolitinio gelžbetonio apšiltintos šilumos izoliaciniu sluoksniu ir apdailintos fasadų apdailos medžiagomis (žiūr. fasadų brėžinius). Tarpaukštinės perdangos monolitinio gelžbetonio, įrengiant garso ir šilumos izoliacinius sluoksnius. Stogo denginys – monolitinio gelžbetonio, apšiltintas ir izoliuotas izoliacinėmis medžiagomis. Stogas sutapdintas su perdanga. Vidaus pertvaros mūrinės. Šios konstrukcinės pastato atitvarų elementų medžiagos pasirinktos dėl jų ilgaamžiškumo ir konstrukcinio patvarumo bei estetinių savybių. Sutapdintas stogas pasirinktas dėl galimybės montuoti ir aptarnauti saulės energijos kolektorius.

5. Atitvarų šilumos perdavimo koeficientai, pastato (patalpos) šilumos nuostolių suma, energinio naudingumo klasė

Projektuojama „A“ energinio naudingumo klasė

Atitvarų rūšis	Šilumos perdavimo koeficientas U, W/(m ² ·K)
Stogai ir terasos	0,10
Išorinės perdangos	
Grindys ant grunto (cokolis apšiltintas 0,2 m storio ekstrudiniu polistireniniu putpalsčiu kuris įgilintas į gruntą 0,6 m)	0,14
Perdangos virš nešildomų rūslių ir pogrindžių.	
Šildomo rūšio grindų, sienų, besiribojančių su gruntu	
Išorės sienos	0,12
Šildomos rūšio sienos (tarp šildomų nešildomų patalpų)	
Tarpaukštinės perdangos	0,33
Pertvaros skiriančios atskirus apartamentus (butus)	0,40
Langai (apartamentų, butų langai – mediniai, dvikamerinis stiklo paketas, 2 selektyviniai stiklai, laiptinių vitrinų – metalinės, dvikamerinis stiklo paketas, 2 selektyviniai stiklai; langų ir vitrinų orinio laidžio klasė - 4)	1,0
Durys (orinio laidžio klasė - 4)	

9. Patalpų insoliacijos ir natūralaus apšvietimo, mikroklimato (drėgnumo, temperatūros) lygiai ir rodikliai, jų norminių lygių užtikrinimo sprendiniai

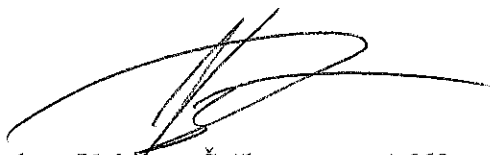

Architektūros projekto dalies vadovas, architektas Vyktas Šeškus, atest. A660

BENDRIEJI STATINIO RODIKLIAI

Šiame priede nurodomi sklypo ir statinio (techniniai ir paskirties) rodikliai bendruoju atveju. Projekte nurodomi konkretaus sklypo ir konkretaus statinio bendrieji rodikliai.

Pavadinimas	Mato vienetas	Kiekis	Pastabos
I. SKLTYPAS			
1.1. sklypo plotas	m ²	857	
1.2. sklypo užstatymo intensyvumas	%	33	
1.3. sklypo užstatymo tankumas	%	29	
1.4. apželdintas žemės plotas (žalioji plotas)	%	30	
1.5. automobilių stovėjimo vietų skaičius sklype	vnt.	6	
II. PASTATAS			
2.1. Vienbutis gyvenamasis namas:			
2.1.2. bendrasis plotas*	m ²	301,88	
2.1.2. bendrasis plotas (antžeminis)*	m ²	243,33	
2.1.2.1. gyvenamasis*	vnt.	177,48	
2.1.2.2. naudingasis*	m ²	301,88	
2.1.3. pastato tūris*	m ³	2120	
2.1.4. aukštų skaičius	vnt.	2	Su rūsiu
2.1.5. pastato aukštis (nuo žemės paviršiaus)	m	9	
2.1.6. energinio naudingumo klasė		A	
2.1.7. pastato (patalpų) akustinio komforto sąlygų klasė		B	

- Žvaigždute pažymėti rodikliai apskaičiuojami vadovaujantis Nekilnojamojo turto kadastrinių matavimų ir kadastro duomenų surinkimo taisyklėmis, kurias tvirtina Lietuvos Respublikos žemės ūkio ministras. Baigus statybą ir atlikus kadastrinius matavimus gali turėti neesminių nukrypimų.

Statinio projekto vadovas

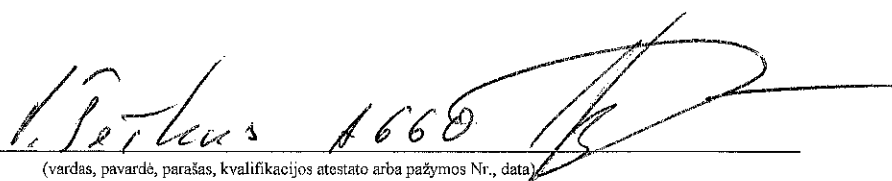
(vardas, pavardė, parašas, kvalifikacijos atestato arba pažymos Nr., data)

Pastaba. Statinio bendrieji rodikliai lentelės ar kita forma nurodomi Projekto bendrojoje dalyje.

Rūsio patalpų eksplikacija

Nr.	Patalpa	kv. m
1	Koridorius	27,14
2	Sodo inventoriaus patalpa	9,15
3	Katilinė	19,26
Iš viso rūsyje:		55,55 m²

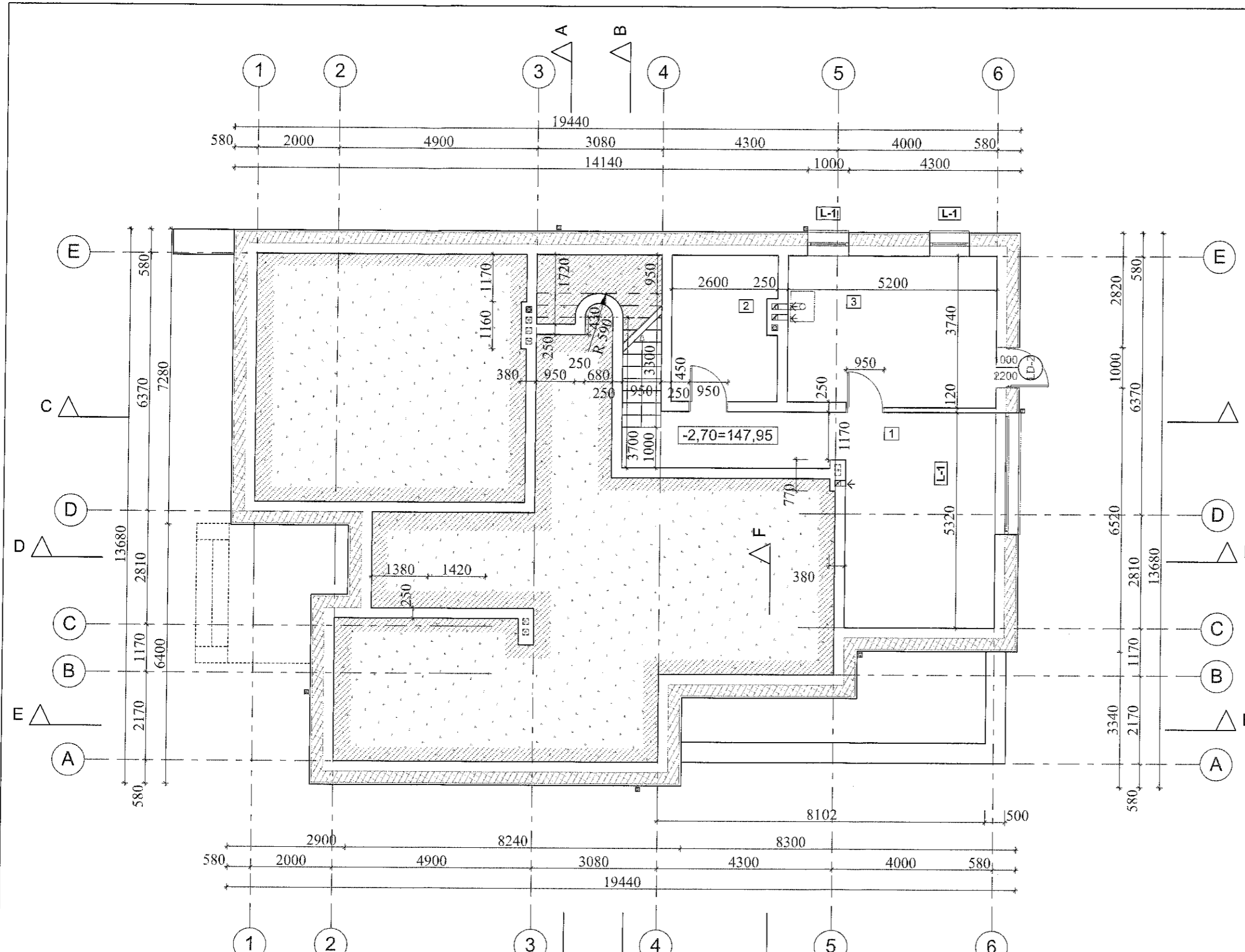

Atestato Nr.			UAB "MIESTO MOZAIKA" Smėlio g. 8, 10324 Vilnius www.miestomozaika.lt	Statinio projekto pavadinimas Vienbutis gyvenamasis namas. A. Telyčėno g. 38, Vilniaus m., Statybos projektas			
A 660	PV	V. Šeškus		2017.04.07	Brėžinio pavadinimas Rūsio planas	Mastelis	Laida
A 660	PDV, arch.	V. Šeškus		2017.04.07		1:100	0
Etapas	Statytojas (Užsakovas) Janas Bumbulis			Brėžinio indeksas		Lapas	Lapų
TDP	Statinio kat. : Statybos rūšis:		Neypatingas statinys Nauja statyba		MM16/013-TDP-AR-BR-4		1 Formatas A3

Pirmo aukšto patalpų eksplikacija

Nr.	Patalpa	kv. m
1	Holas	7,62
2	Virtuvė	17,05
3	Gyvenamasis kambarys	58,27
4	Miegamasis kambarys	20,44
5	Drabužinė	8,66
6	Vonios kambarys	9,67
7	Koridorius	1,97
8	WC	2,10
9	Skalbykla	4,61
10	Garažas	38,25
11	Rūsio holas	3,86
Iš viso aukšte:		172,49 m²

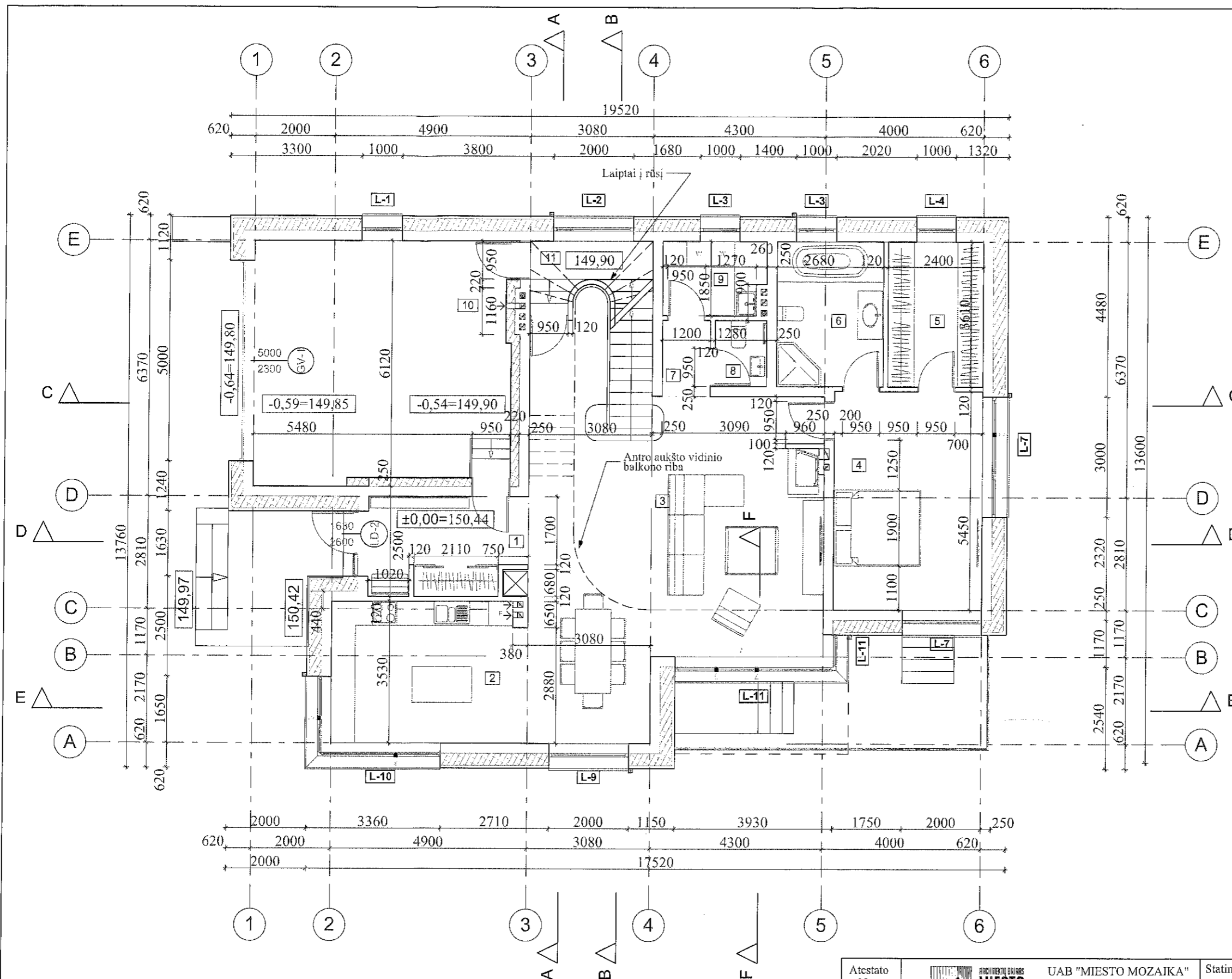

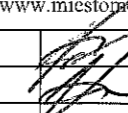
Atestato Nr.			UAB "MIESTO MOZAIKA" Smėlio g. 8, 10324 Vilnius www.miestomozaika.lt	Statinio projekto pavadinimas Vienbutis gyvenamasis namas. A. Telyčėno g. 38, Vilniaus m. Statybos projektas			
A 660	PV	V. Šeškus		2017.04.07	Brėžinio pavadinimas Pirmo aukšto planas	Mastelis	Laida
A 660	PDV, arch.	V. Šeškus		2017.04.07		1:100	0
Etapas	Statytojas (Užsakovas) Janas Bumbulis			Brėžinio indeksas		Lapas	Lapų
TDP	Statinio kat. :		Necypatingas statinys		MM16/013-TDP-AR-BR-5	1	1
	Statybos rūšis:		Nauja statyba			Formatas	A3

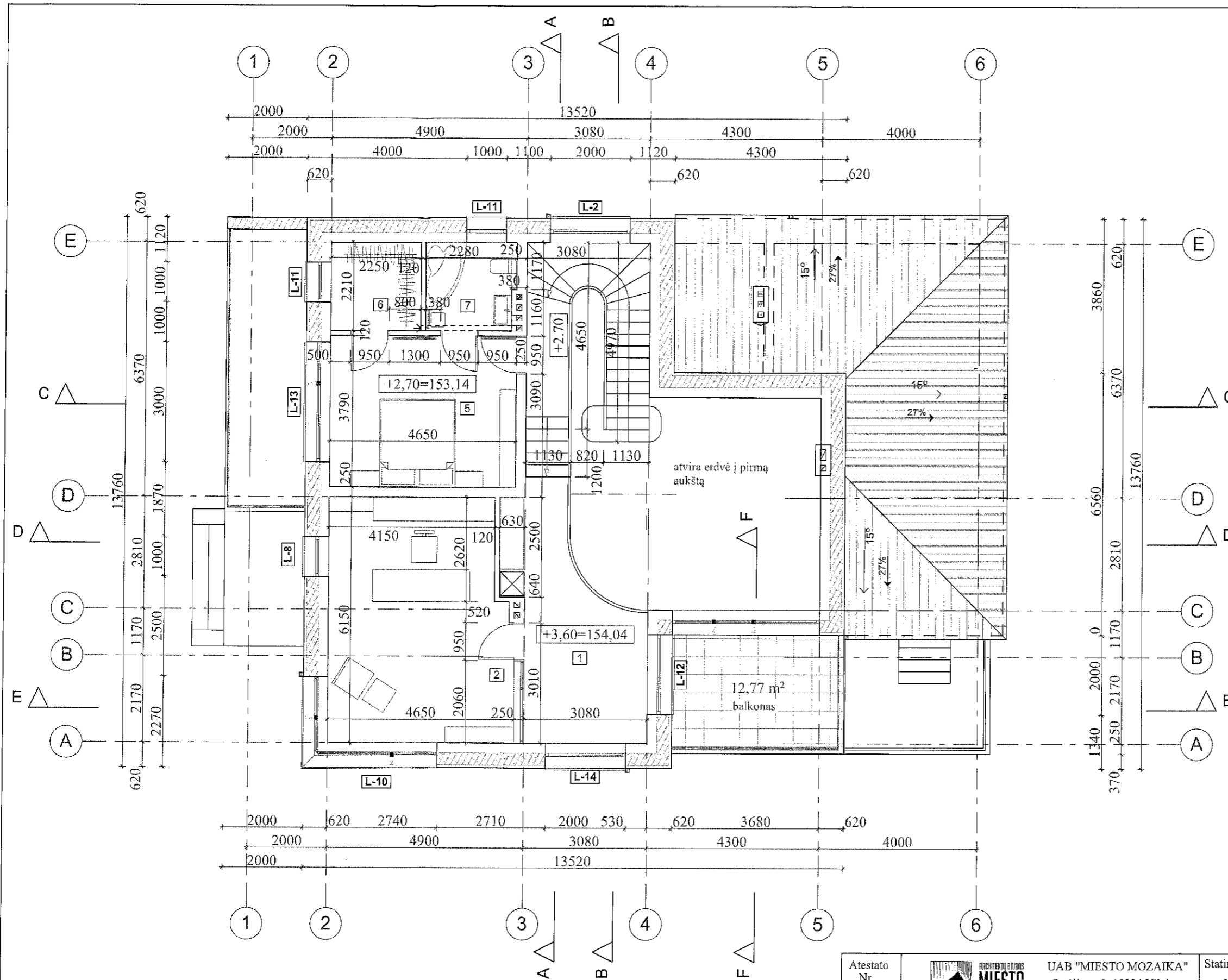



Antro aukšto patalpų eksplikacija

Nr.	Patalpa	kv. m
1	Svečių balkonas	16,12
2	Kabinetas	27,22
5	Miegamasis kambarys	17,62
6	Drabužinė	4,97
7	Vonios kambarys	4,90
Iš viso antrame aukšte:		70,84 m²

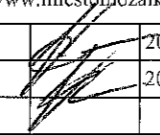
Bendras namo plotas - 298.88 kv.m.
Antžeminis plotas - 243.33 kv.m.

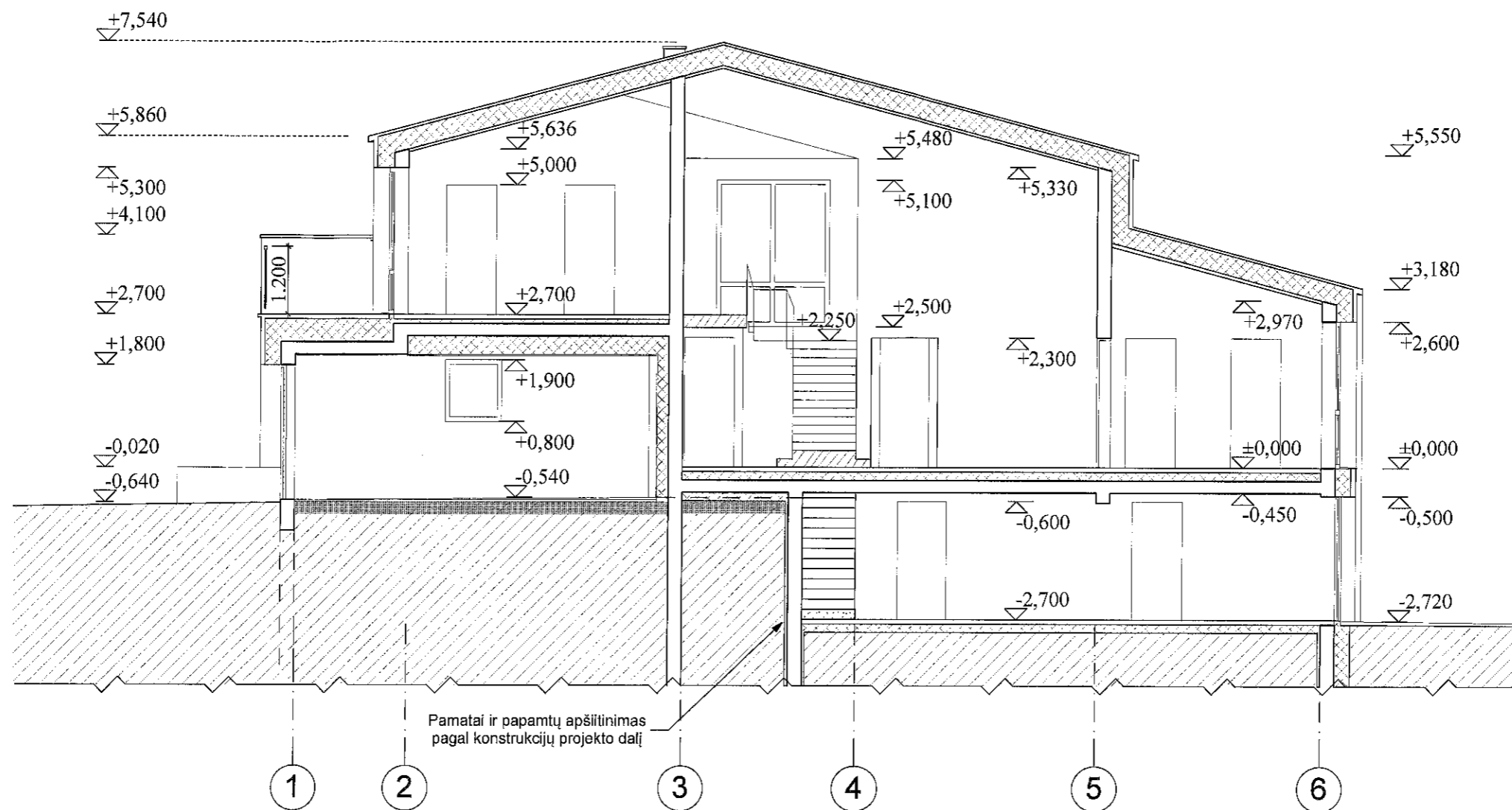
Atestato Nr.			UAB "MIESTO MOZAIKA" Smėlio g. 8, 10324 Vilnius www.miestomozaika.lt	Statinio projekto pavadinimas Vienbutis gyvenamasis namas. A. Telyčėno g. 38, Vilniaus m. Statybos projektas			
A 660	PV	V. Šeškus		2017.04.07	Brėžinio pavadinimas Antro aukšto planas	Mastelis	Laida
A 660	PDV, arch.	V. Šeškus		2017.04.07		1:100	0
Etapas	Statytojas (Užsakovas) Janas Bumbulis			Brėžinio indeksas		Lapas	Lapų
TDP	Statinio kat. :		Necypatingas statinys		MM16/013-TDP-AR-BR-6	1	1
	Statybos rūšis:		Nauja statyba			Formatas	A3



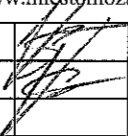

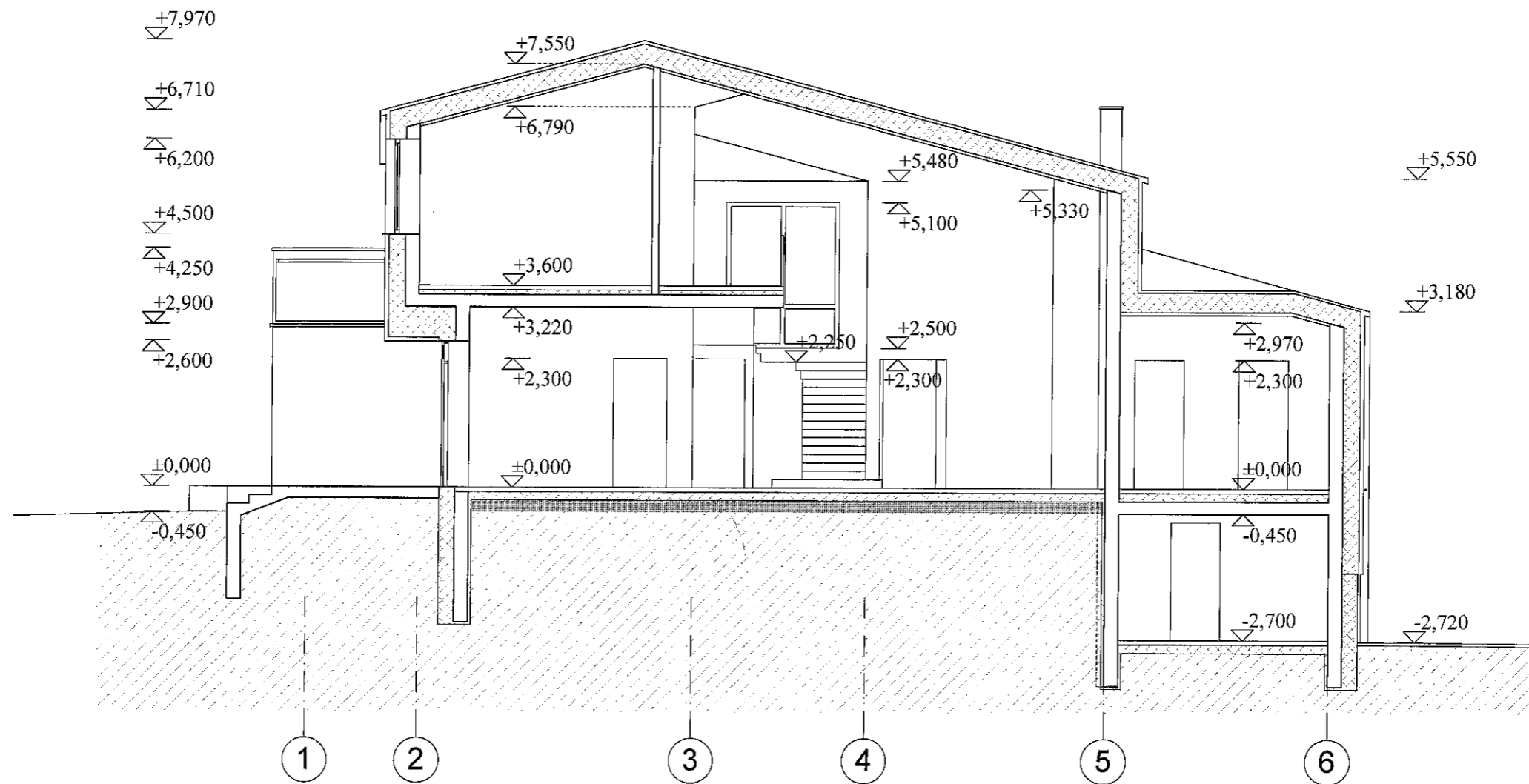
Atestato Nr.			UAB "MIESTO MOZAIKA" Smėlio g. 8, 10324 Vilnius www.miestomozaika.lt	Statinio projekto pavadinimas Vienbutis gyvenamasis namas. A. Telyčėno g. 38, Vilniaus m.. Statybos projektas			
A 660	PV	V. Šeškus		2017.04.17	Brėžinio pavadinimas Pjūvis C-C	Mastelis	Laida
A 660	PDV, arch.	V. Šeškus		2017.04.17		1:100	0
Etapas	Statytojas (Užsakovas) Janas Bumbulis			Brėžinio indeksas		Lapas	Lapų
TDP	Statinio kat. :		Neypatingas statinys		MM16/013-TDP-AR-BR-9	1	1
	Statybos rūšis:		Nauja statyba			Formatas	A3

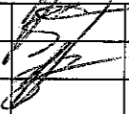

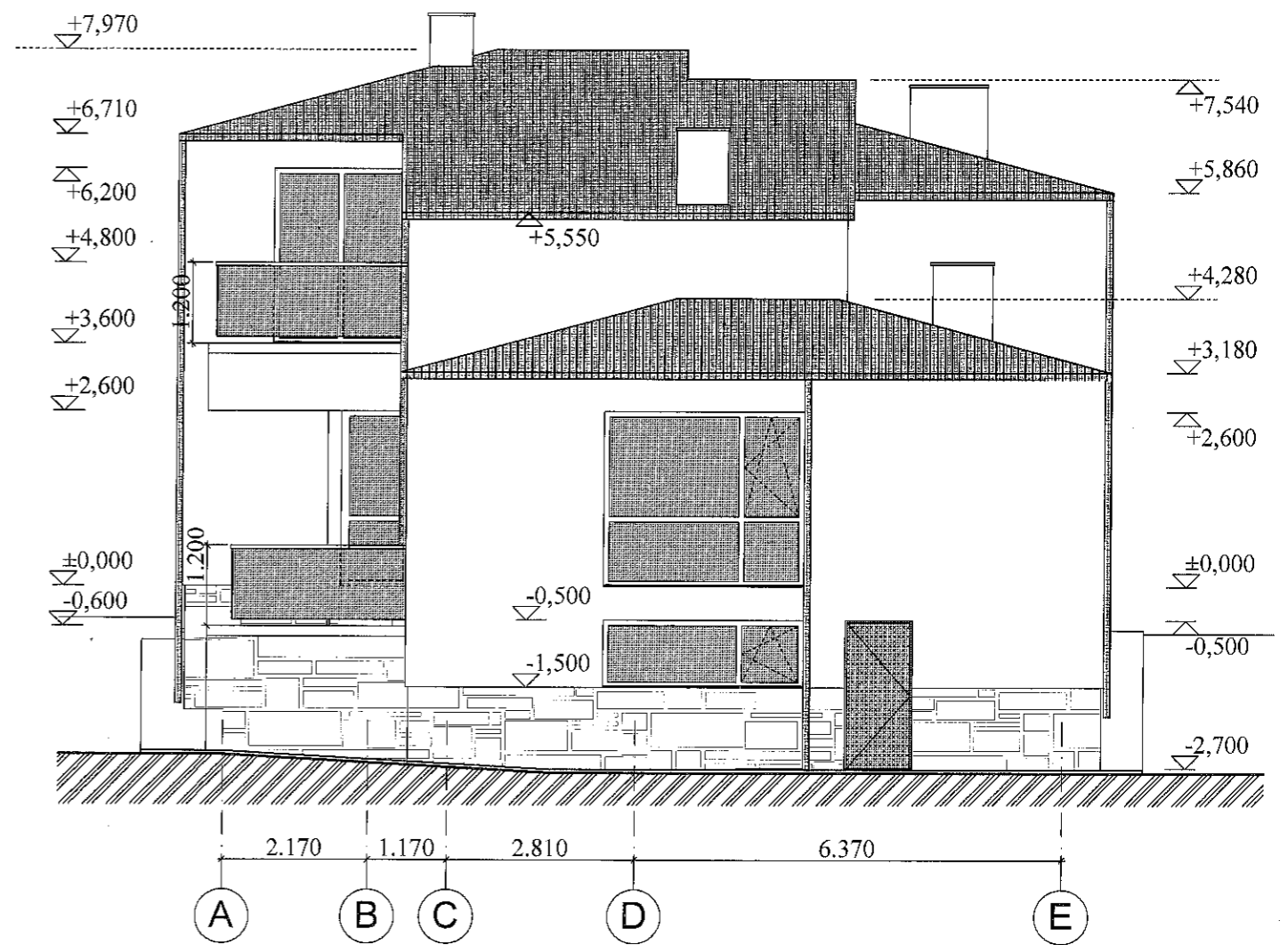
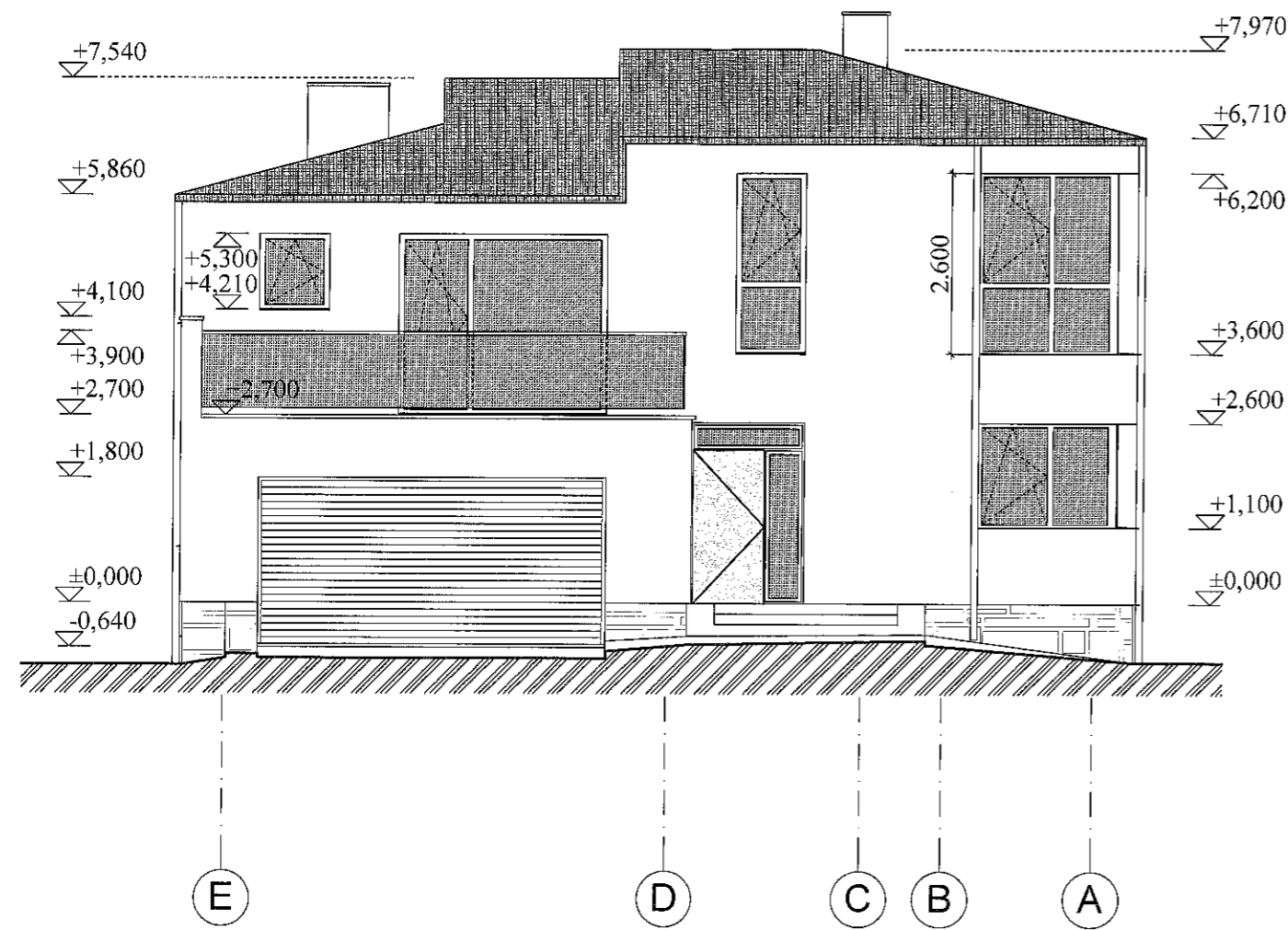
Atestato Nr.	 UAB "MIESTO MOZAIKA" Smėlio g. 8, 10324 Vilnius www.miestomozaika.lt			Statinio projekto pavadinimas Vienbutis gyvenamasis namas. A. Telyčėno g. 38, Vilniaus m.. Statybos projektas			
A 660	PV	V. Šeškus	 2017.03.29	Brėžinio pavadinimas		Mastelis	Laida
A 660	PDV, arch.	V. Šeškus		Pjūvis D-D		1:100	0
Etapas	Statytojas (Užsakovas) Janas Bumbulis			Brėžinio indeksas		Lapas	Lapų
TDP	Statinio kat. :		Neypatingas statinys		MM16/013-TDP-AR-BR-10		1
	Statybos rūšis:		Nauja statyba				Formatas A3

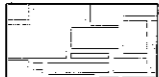

FASADŲ APDAILIOS

-  - apdailinis fasadinis akmuo
-  - klinkerio plytelės (derinti su architektu)
-  - stogo skarda

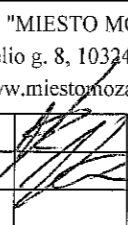
Atestato Nr.	 UAB "MIESTO MOZAIKA" Smėlio g. 8, 10324 Vilnius www.miestomozaika.lt		Statinio projekto pavadinimas Vienbutis gyvenamasis namas. A. Telyčėno g. 38, Vilniaus m., Statybos projektas					
A 660	PV	V. Šeškus	 2017.04.09	Brėžinio pavadinimas		Mastelis	Laida	
A 660	PDV, arch.	V. Šeškus		2017.04.09	Fasadai ašyse E-A; A-E		1:100	0
Etapas	Statytojas (Užsakovas)		Janas Bumbulis		Brėžinio indeksas		Lapas	Lapų
TDP	Statinio kat. :		Neypatingas statinys		MM16/013-TDP-AR-BR-12		1	1
	Statybos rūšis:		Nauja statyba				Formatas	A3

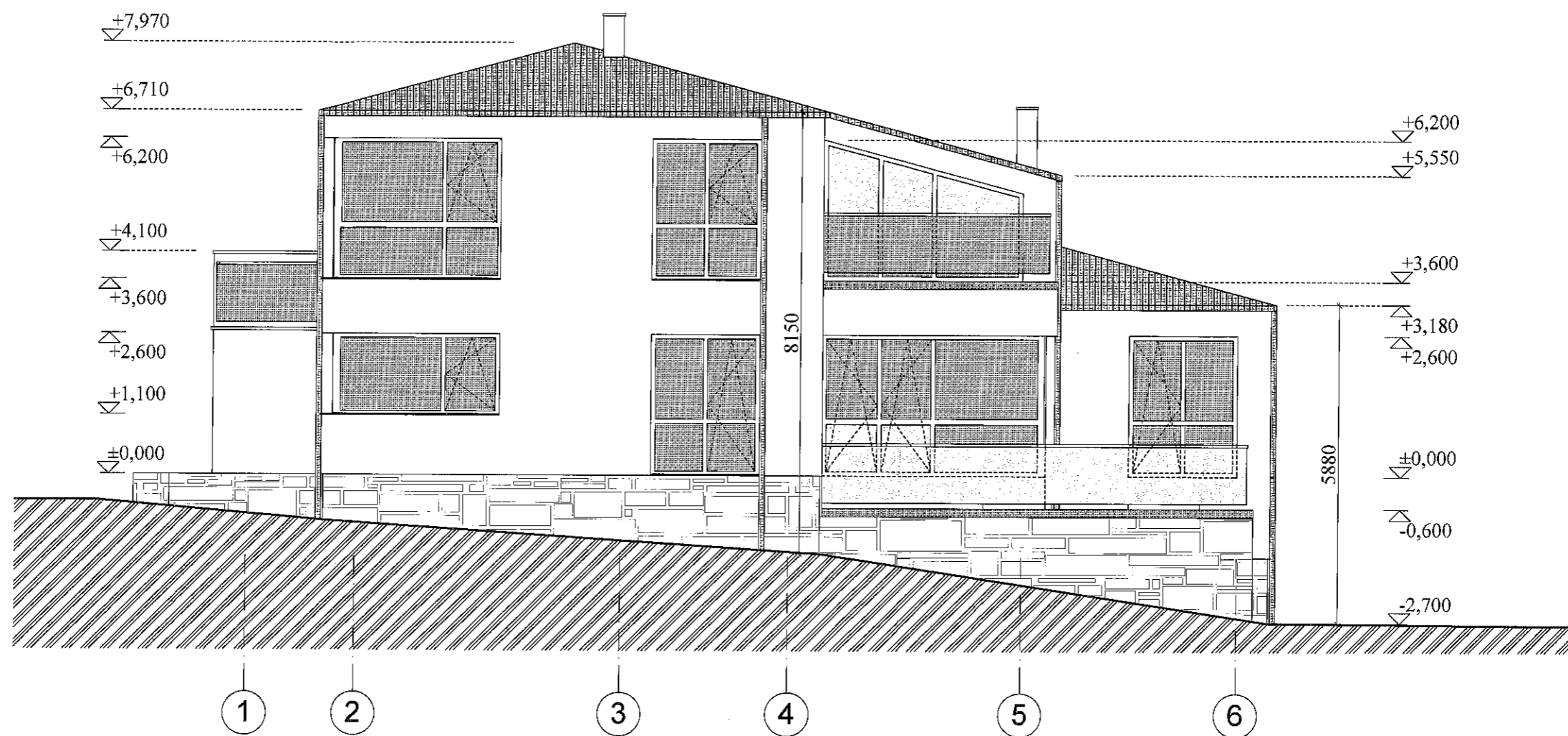

FASADŲ APDAILOS



- apdailinis fasadinis akmuo

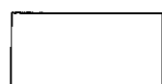

- klinkerio plytelės (derinti su architektu)



- stogo skarda

Atestato Nr.			UAB "MIESTO MOZAIKA" Smėlio g. 8, 10324 Vilnius www.miestomozaika.lt	Statinio projekto pavadinimas Vienbutis gyvenamasis namas. A. Telyčėno g. 38, Vilniaus m., Statybos projektas			
A 660	PV	V. Šeškus		2017.03.29	Brėžinio pavadinimas Fasadas 1-6	Mastelis	Laida
A 660	PDV, arch.	V. Šeškus		2017.03.29		1:100	0
Etapas	Statytojas (Užsakovas) Janas Bumbulis		Brėžinio indeksas		Lapas	Lapų	
TDP	Statinio kat. : Statybos rūšis:		Neypatingas statinys Nauja statyba		MM16/013-TDP-AR-BR-13	1	1
						Formatas	A3



Vaizdas iš kiemo pusės



Vaizdas nuo pagrindinio įvažiavimo

Atestato Nr.	 UAB "MIESTO MOZAIKA" Smėlio g. 8, 10324 Vilnius www.miestomozaika.lt			Statinio projekto pavadinimas Vienbutis gyvenamasis namas. A. Telyčėno g. 38, Vilniaus m.. Statybos projektas			
A 660	PV	V. Šeškus		2017.03.30	Brėžinio pavadinimas Vizualizacijos. Spalvinis sprendimas	Mastelis	Laida
A 660	PDV, arch.	V. Šeškus		2017.03.30		1:726,15, 1:761,90	0
Etapas	Statytojas (Užsakovas) Janas Bumbulis			Brėžinio indeksas		Lapas	Lapų
TDP	Statinio kat. :		Neypatingas statinys		MM16/013-TDP-AR-BR-16	1	1
	Statybos rūšis:		Nauja statyba			Formatas	A3