

SKLYPO PLANAS M 1:500

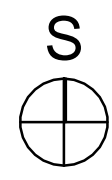

EKSPLIKACIJA

- 1** PROJEKTUOJAMAS VIENB.GYVENAMASIS NAMAS
- SKLYPO RIBA
- PROJEKTUOJAMAS UŽSTATYMAS
- PROJEKT.VANDENTIEKIO VADAS
- PROJEKT.NUOTEK VADAS
- VAŽIAVIMAS SKLYP
- KLINKER.TRINKEL.DANGA

PAGRINDINIAI TECHINIAI RODIKLIAI (STR.1.05.06:2010"Statinio projektavimas" 5priedas)

| Pavadinimas | Mato vnt. | Kiekis | Pastabos |
|---|----------------|--------|--|
| I. SKLYPAS | | | |
| 1. SKLYPO PLOTAS | M ² | 1390 | |
| 2. SKLYPO UŽSTATYMO INTENSYVUMAS | % | 22,0 | |
| 3. SKLYPO UŽSTATYMO TANKUMAS | % | 24,0 | 330m ² |
| II. PASTATAI | | | |
| 1.Pastato Paskirties rodikliai(gamybos,kitos planuojamos kin s veiklos,paslaug apimtis, but ,viet ,lov ,aparnaujiam žmoni skai ius, kiti rodikliai) | | | 6.1 Gyvenamosios paskirties (vieno buto)pastatai,namai |
| 2.PastatoBendrasis plotas | M ² | 292.57 | |
| 3.Pastato naudingas plotas | M ² | 241.51 | |
| 4.Pastato t ris | M ³ | 1510 | |
| 5.Aukšt skai ius | vnt. | 2 | |
| 6.Pastato aukštis | M | 8.3 | |
| 7.But skai ius(gyvenamajame name),iš j : | vnt. | 1 | |
| 7.1 1 kambario | vnt. | | |
| 7.2 2 ir daugiau kambari | vnt. | 1 | |
| 8.Energinio naudingumo klas [5.41] | | A | |
| 9.Pastato(patalp)akust.komf.s I.klas [5.38]; [5.43]; | | E | |
| 10.Kiti specifiniai pastato rodikliai | | | |
| Pastato ugn.atsparumo laipsnis - II | | | |

| | | | | | | | |
|--|--------|---------|---------|---|---------|-----|----------|
| Proj.vadovas kvalifikacijos atestato nr.A723 | D.Dirs | parašas | data | Ona Katauskien | 2017 m. | | |
| | | | 2017.03 | | stad. | Lap | Lapas |
| Projektavo | D.Dirs | | 2017.03 | Vienbu io gyvenamojo namo Pušyno g.43D, Alytuje,statybos projektiniai pasi lymai (skl.kad.nr.1101/0019:167) | | | |
| Ind.veikl.pažyma Nr.087118 | | | | sklypo planas M 1:500 | | | Proj.Nr. |

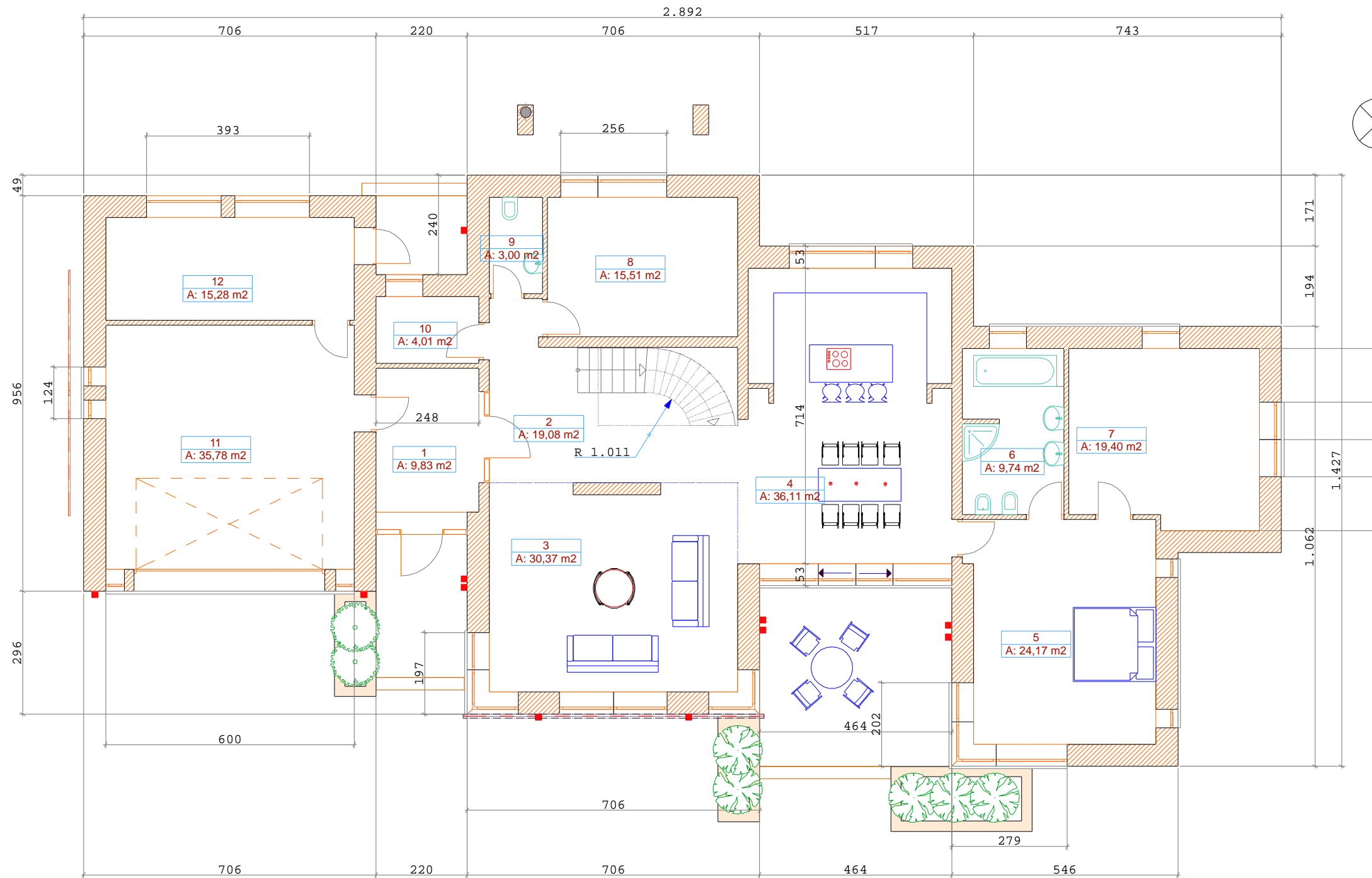

EKSPLIKACIJA plotas m²

| | |
|----------------------------|-------|
| 1. TAMB RAS..... | 9,83 |
| 2. HOLAS..... | 19,08 |
| 3. SVETAIN..... | 30,37 |
| 4. VIRTUV -VALGOMASIS..... | 36,11 |
| 5. MIEGAMASIS..... | 24,17 |
| 6. VONIA,WC..... | 9,74 |
| 7. DRABUŽIN..... | 19,40 |
| 8. DARBO K..... | 15,51 |
| 9. WC..... | 3,00 |
| 10. SAND LIS..... | 4,01 |
| 11. GARAŽAS..... | 35,78 |
| 12. KATILIN..... | 15,28 |

bendras pirmo a. plotas.....222,28m²
naudingas pirmo a. plotas.....171,22m²

| | | | | | | | |
|--|--------|---------|---------|---|----------|-----|-------|
| Proj.vadovas kvalifikacijos atestato nr.A723 | D.Dirs | parašas | data | Ona Katauskienė | 2017 m. | | |
| | | | 2017.03 | | Stad. | Lap | Lapas |
| Projektavo kv.at. A723 | D.Dirs | | 2017.03 | Vienbu io gyvenamojo namo Pušyno g.43D, Alytuje,statybos projektiniai pasi lymai (skl.kad.nr.1101/0019:167) | | | |
| Ind.veikl.pažyma Nr.087118 | | | | pirmo aukšto planas M 1:100 | Proj.Nr. | | |

EKSPLIKACIJA plotas m²

- 1. HOLAS.....16,49
- 2. MIEGAMASIS K.18,51
- 3. DRABUŽIN6,03
- 4. MIEGAMASIS K.16,05
- 5. DRABUŽIN4,57
- 6. VONIA,WC.....8,64

bendras antro a. plotas.....70,29m²
 naudingas antro a. plotas.....70,29m²

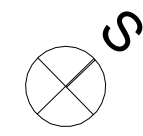
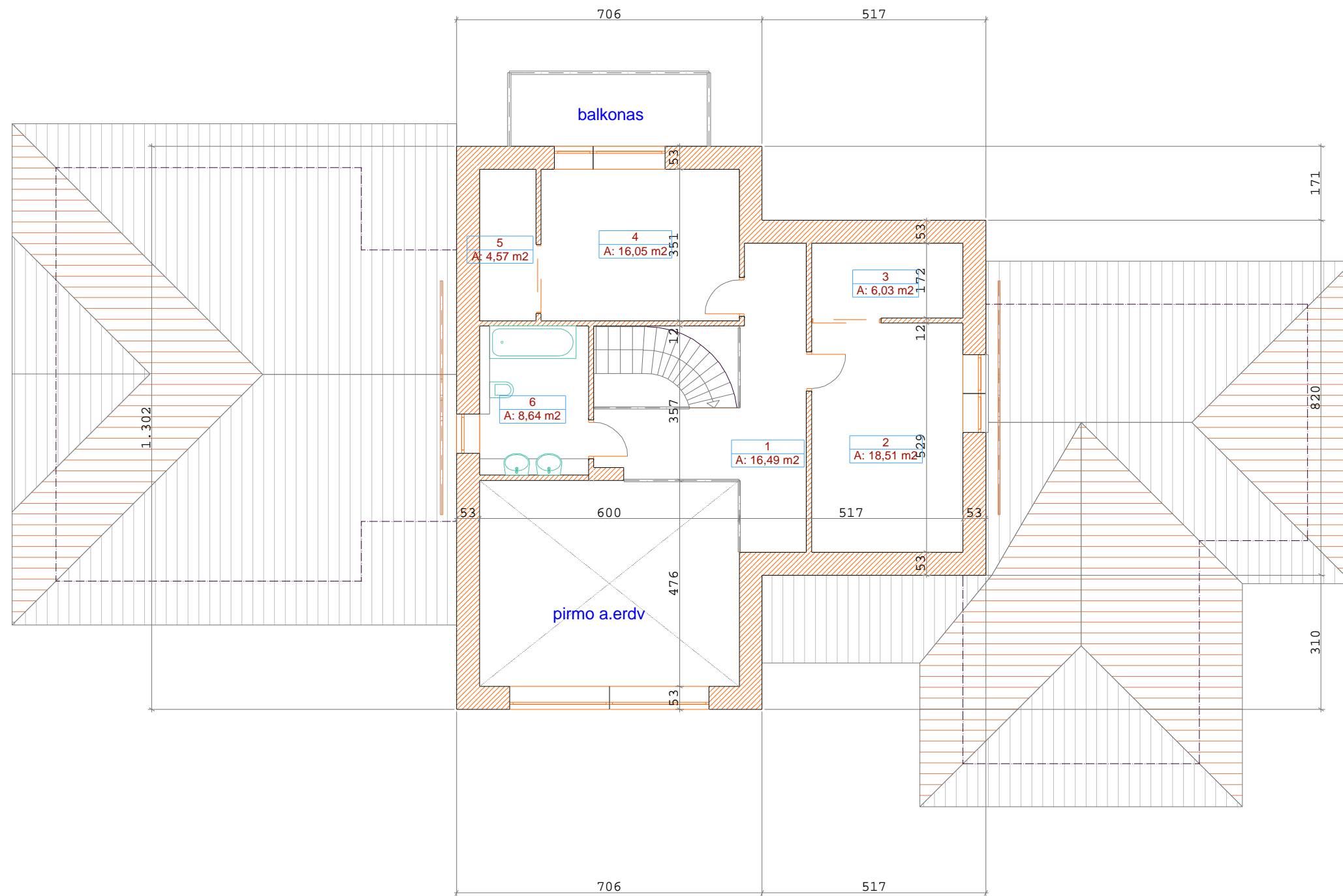

| | | | | | | | |
|--|--------|--|---------|---|----------|-----|-------|
| Proj.vadovas kvalifikacijos atestato nr.A723 | D.Dirs | | 2017.03 | Ona Katauskienė | 2017 m. | | |
| | | | | | Stad. | Lap | Lapas |
| Projektavo kv.at. A723 | D.Dirs | | 2017.03 | Vienbu io gyvenamojo namo Pušyno g.43D, Alytuje,statybos projektiniai pasi lymai (skl.kad.nr.1101/0019:167) | | | |
| Ind.veikl.pažyma Nr.087118 | | | | antro aukšto planas M 1:100 | Proj.Nr. | | |



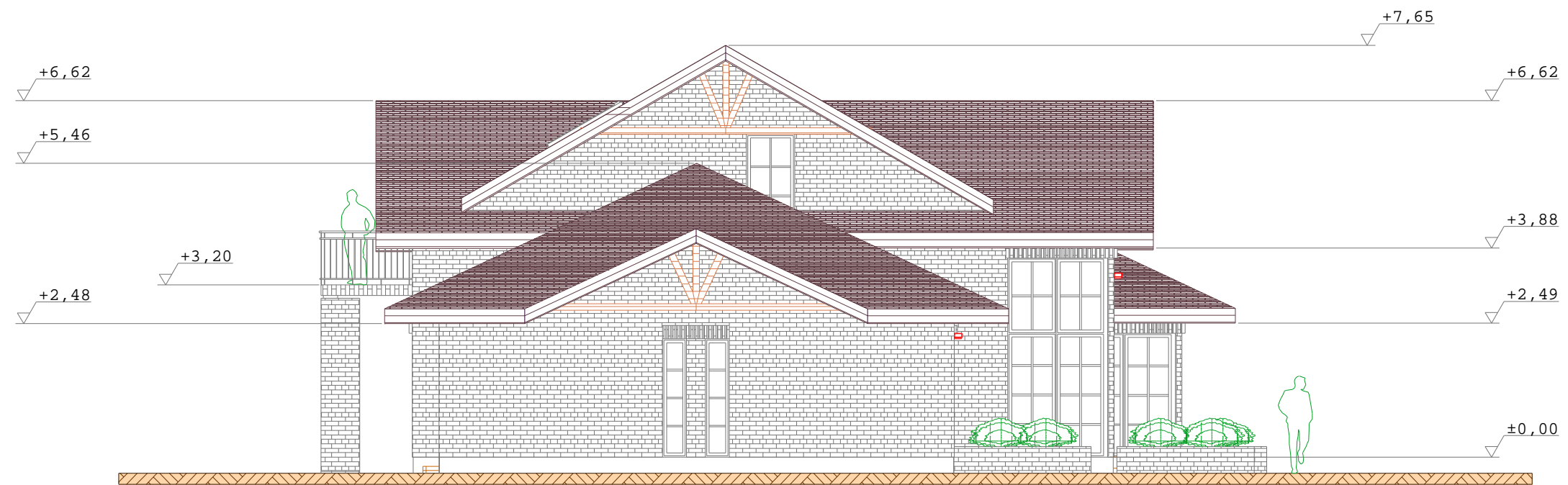

| | | | | | | | |
|--|--------|---------|---------|--|----------|-----|-------|
| Proj.vadovas kvalifikacijos atestato nr.A723 | D.Dirs | parašas | data | Ona Katauskien | 2017 m. | | |
| | | | | | Stad. | Lap | Lapas |
| | | | | | PP | 18 | 14 |
| Projektavo kv.at. A723 | D.Dirs | | 2017.03 | Vienbu io gyvenamojo namo Pušyno g.43D, Alytuje, statybos projektiniai pasi lymai (skl.kad.nr.1101/0019:167) | | | |
| Ind.veikl.pažyma Nr.087118 | | | | priekinis fasadas M 1:100 | Proj.Nr. | | |

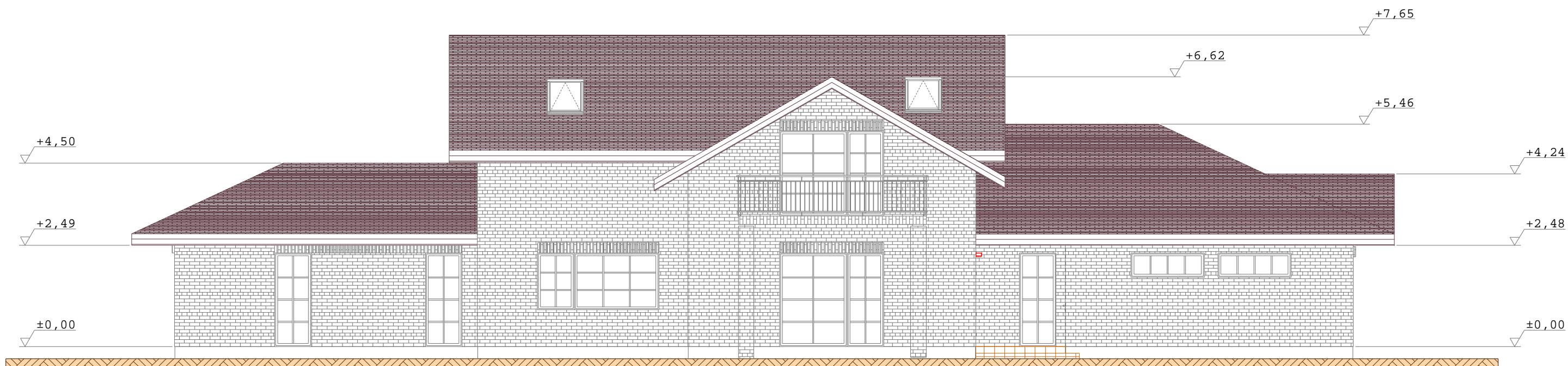

| | | | | | | | |
|--|--------|---------|---------|--|---------|-----|----------|
| Proj.vadovas kvalifikacijos atestato nr.A723 | D.Dirs | parašas | data | Ona Katauskien | 2017 m. | | |
| | | | | | Stad. | Lap | Lapas |
| | | | | | PP | 18 | 15 |
| Projektavo kv.at. A723 | D.Dirs | | 2017.03 | Vienbu io gyvenamojo namo Pušyno g.43D, Alytuje, statybos projektiniai pasi lymai (skl.kad.nr.1101/0019:167) | | | |
| Ind.veikl.pažyma Nr.087118 | | | | kair s fasadas M 1:100 | | | Proj.Nr. |



| | | | | | | | |
|--|--------|---|---------|--|----------|-----|-------|
| Proj.vadovas kvalifikacijos atestato nr.A723 | D.Dirs |  | 2017.03 | Ona Katauskien | 2017 m. | | |
| | | | | | Stad. | Lap | Lapas |
| | | | | | PP | 18 | 16 |
| Projektavo kv.at. A723 | D.Dirs |  | 2017.03 | Vienbu io gyvenamojo namo Pušyno g.43D, Alytuje, statybos projektiniai pasi lymai (skl.kad.nr.1101/0019:167) | | | |
| Ind.veikl.pažyma Nr.087118 | | | | galinis fasadas M 1:100 | Proj.Nr. | | |

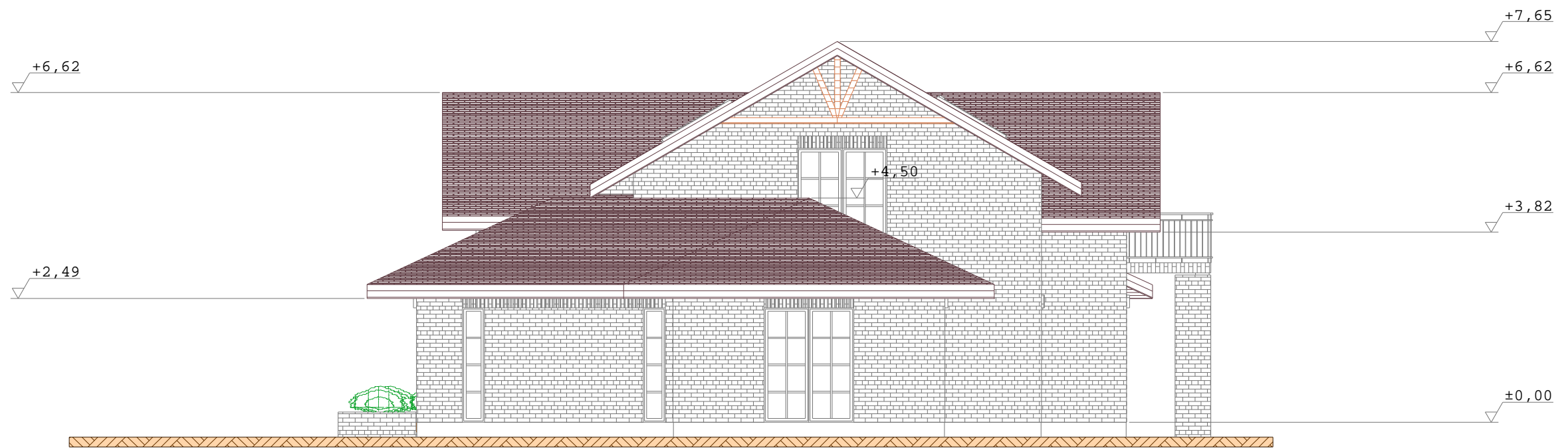

| | | | | | | | |
|--|--------|--|---------|--|----------|-----|-------|
| Proj.vadovas kvalifikacijos atestato nr.A723 | D.Dirs | | 2017.03 | Ona Katauskien | 2017 m. | | |
| | | | | | Stad. | Lap | Lapas |
| | | | | | PP | 18 | 17 |
| Projektavo kv.at. A723 | D.Dirs | | 2017.03 | Vienbu io gyvenamojo namo Pušyno g.43D, Alytuje, statybos projektiniai pasi lymai (skl.kad.nr.1101/0019:167) | | | |
| Ind.veikl.pažyma Nr.087118 | | | | dešin s fasadas M 1:100 | Proj.Nr. | | |





