

STATYTOJAS EGIDIJUS PRANSKAITIS
PROJEKTO PAVADINIMAS KITOS / ŪKIO / PASKIRTIES
 PASTATO SVIRNO STATYBOS
 ŠAKIŲ RAJONO SAVIVALDYBĖJE, KRIŪKŲ SEN.,
 JOKŪBONIŲ K., JOKŪBONIŲ G. 12 PROJEKTAS
STATYBOS VIETA ŠAKIŲ RAJONO SAVIVALDYBĖJE, KRIŪKŲ SEN.,
 JOKŪBONIŲ K., JOKŪBONIŲ G. 12
STATYBOS RŪŠIS: NAUJA STATYBA
STATINIŲ KATEGORIJA NEYPATINGAS STATINYS
PROJEKTAVIMO DARBŲ
STADIJA: TECHNINIS DARBO PROJEKTAS
DALIS: PROJEKTINIAI PASIŪLYMAI
PROJEKTO NR. 2017 – 3
UAB „ŠAKIŲ ARCHIPROJEKTAS“
DIREKTORIUS JUOZAS VAIČIŪNAS
PROJEKTO VADOVAS JUOZAS VAIČIŪNAS
PRITARIU: EGIDIJUS PRANSKAITIS



2017 M



**ŠAKIŲ RAJONO SAVIVALDYBĖS ADMINISTRACIJOS
ARCHITEKTŪROS IR URBANISTIKOS SKYRIUS**

Egidijui Pranskaičiui
Jokūbonių g. 12, Jokūbonių k.,
Kriūkų sen., Šakių rajono savivaldybė
LT-71217

2017-03-13 Nr.AU-39

DĖL PROJEKTINIŲ PASIŪLYMŲ UŽDUOTIES

Vadovaujantis STR 1.04.04:2017 „Statinio projektavimas, projekto ekspertizė“ 13 priedo 14 punktu pritariame kitos (ūkio) paskirties pastato - svirno Šakių rajono sav., Kriūkų sen., Jokūbonių k., Jokūbonių g. 12, projektinių pasiūlymų užduočiai.

Architektūros ir urbanistikos skyriaus vyr. specialistė,
atliekanti skyriaus vedėjos pareigas

Laima Savukaitienė

Antanas Grigaitis
Tel. 60 766, E.p. antanas.grigaitis@sakiai.lt

D:\Archyvas-2017\2017-Rasai\2017-Rasai doc\2017-03-13-AU-E.Pranskaitis.docx

Biudžetinė įstaiga. Bažnyčios g. 4, LT-71120 Šakiai; tel. (8 345) 60766, faks.(8 345) 60200,
el. p. vita.valaitiene@sakiai.lt; <http://www.sakiai.lt>.

Duomenys kaupiami ir saugomi Juridinių asmenų registre, kodas 188772814

2017-03-06
Nr. P242 GAUTA

Šakių rajono savivaldybės
Administracijos Direktoriui

Egidijus Pranskaitis
Šakių raj. sav., Kriūkų sen.,
Jokūbonių k., Jokūbonių g. 12

PRAŠYMAS

2017-03-06

Pateikiu numatomo statyti kitos / ūkio / paskirties pastato svirno Šakių r.sav., Kriūkų sen., Jokūbonių k., Jokūbonių g.12 projektinius pasiūlymus. Prašau patvirtinti projektinių pasiūlymų rengimo užduotį, išduoti spec. architektūrinius reikalavimus.

Egidijus Pranskaitis



ATSAKYTA ;
Projektinių pasiūlymų užduočiai pritarta 2017-03-13
Paruoštas 2017-03-13 raštas - atsakymas Nr.AU-39

Architektūros ir aplinkos
skyriaus vyriausiasis specialistas
Antanas Grigaitis

PROJEKTO DOKUMENTŲ SUDĖTIES ŽINIARAŠTIS

BENDROJI DALIS

Turinys (dokumentų sudėties žiniaraštis)	2 lapas
Viešo susirinkimo protokolas	
Viešo susirinkimo dalyvių sąrašas	
Skelbimas savivaldybės tinklalapyje	
Prašymas dėl skelbimo internetinėje svetainėje	
Skelbimas interneto tinklalapyje	
Pritarimas dėl projektavimo užduoties	
Prašymas patvirtinti projektavimo užduotį	9 lapas
Įmonės pažymėjimas	10 lapas
PV atestatas	11 lapas
Sutikimas	12 lapas
Ūkininko pažymėjimas	13 lapas
Aiškinamasis raštas	14 lapas
Projektinių pasiūlymo rengimo užduotis	17 lapas
Situacijos planas	18 lapas
Žemės sklypo ir pastatų registracijos pažyma	19 lapas
Sklypo planas	24 lapas
Kadastrinė byla	26 lapas
Sklypo planas	50 lapas
Svirno aukšto planas	51 lapas
Pjūvis	52 lapas
Fasadai	53 lapas



LIETUVOS RESPUBLIKA

JURIDINIŲ ASMENŲ REGISTRAS

REGISTRAVIMO PAŽYMĖJIMAS

Pavadinimas: **Uždaroji akcinė bendrovė "ŠAKIŲ ARCHIPROJEKTAS"**
Kodas: **274818430**
Buvęs kodas: **7481843**
Teisinė forma: **Uždaroji akcinė bendrovė**
Įregistravimo data: **2002 m. sausio 14 d.**
Registro tvarkytojas: **Valstybės įmonė Registrų centras**
Pažymėjimą išdavė: **Valstybės įmonės Registrų centro Marijampolės filialas**

Marijampolės filialo Juridinių asmenų registravimo skyriaus
vedėja



Nijolė Dūdonytė
Nijolė Dūdonytė

Pažymėjimas išduotas: **2010 m. birželio 18 d.**

Nr. 141104



STATYBOS PRODUKCIJOS
SERTIFIKAVIMO CENTRAS

Valstybės įmonė Statybos produkcijos sertifikavimo centras, įmonės kodas 110068926, Linkmenų g. 28, LT-08217 Vilnius

KVALIFIKACIJOS ATESTATAS

Nr.8897

Juozas Vaičiūnas

A.k. 36105130182

Suteikta teisė eiti ypatingo statinio projekto vadovo, ypatingo statinio projekto vykdymo priežiūros vadovo ir ypatingo statinio statybos techninės priežiūros vadovo pareigas.

Statiniai: gyvenamieji ir negyvenamieji pastatai.

Direktorius



Robertas Encius

12009

Išduotas 2014 m. gruodžio 22 d.

Pirmą kartą išduotas 1999 m. gruodžio 8 d.

Kvalifikacijos atestatų registras skelbiamas www.spsc.lt

Vida Masteikienė, Juozas Masteika, Edita Pranskaitienė

(vardas, pavardė)

Šakių r. sav., Kriūkų sen., Jokūbonių k., Jokūbonių g.12 .

SUTIKIMAS

2017-03 - 03

Šakiai

Aš Vida Masteikienė ir Juozas Masteika žemės sklypo / kad. Nr. 8455/0003:426 / ir dalies pastatų bendrasavininkai su Egidijumi Pranskaičiu ir Edita Pranskaitiene Šakių r. sav., Kriūkų sen., Jokūbonių k., Jokūbonių g.12 sutinkame, kad būtų statomas kitos / ūkio / paskirties pastatas svirnas ir statybą leidžiantis dokumentas, spec. architektūriniai reikalavimai ir projektiniai pasiūlymai būtų atliekami vieno Egidijaus Pranskaičio vardu.

Pretenzijų neturėsime.

Vida Masteikienė

(vardas, pavardė)

Juozas Masteika

(vardas, pavardė)

Edita Pranskaitiene

(vardas, pavardė)

.....
(parašas)

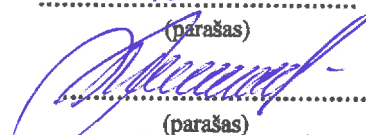
.....
(parašas)

.....
(parašas)

LIETUVOS

REPUBLIKA

ŽEMĖS ŪKIO MINISTERIJA

ŪKININKO ŪKIO ĮREGISTRAVIMO
PAŽYMĖJIMAS

ŪP Nr. 0027115

EGIDIJUS PRANSKAITIS

(Pavardė - šalia pavardės)

37708080514

(Pamokslas)

Joginiškių kaimas Kriūkų seniūnija Šakių rajonas

(Pajūrio seniūnija)

Joginiškių kaimas Kriūkų seniūnija Šakių rajonas

(Kaimo adresas)

7475731

(Kaimo identifikavimo kodas)

2000 08 07

(Ūkio įregistravimo data)

Marijampolės apskrities viršaininko administracija. Kaimo reikalų

(Viršaininko administracijos vadovo vardas ir pavardė)

departamentas. Šakių rajono žemės ūkio skyriaus vyriausioji specialistė

(Pavardė)



*Žemės ūkio
registras*

I. Žemaitienė

(Pavardė - šalia pavardės)

2000 08 07

(Data)

394

Registracijos Nr.

UAB „Šakių archiprojektas“

Gimnazijos g.3A., Šakių m.
Šakių rajono savivaldybė
LT-71115

PROJEKTINIAI PASIŪLYMAI

OBJEKTAS : _____ *KITOS / ŪKIO / PASKIRTIES PASTATO SVIRNO STATYBOS*
PROJEKTINIAI PASIŪLYMAI
STATYBOS RŪŠIS _____ NAUJA STATYBA

UŽSAKOVAS: _____ *EGIDIJUS PRANSKAITIS*

ADRESAS : AKIŲ RAJONO SAV., KRIŪKŲ SEN., JOKŪBONIŲ K. JOKŪBONIŲ G. 12

1. SKLYPAS

Žemės paskirtis – žemės ūkio.

Užstatymas – Žemės sklypas užstatytas sandėliavimo ir gamybos, pramonės paskirties pastatais.

Unikalus Nr. 4400-2126-9014

Kadastrinis Nr. 8455/0003:426

Sklypo plotas _____	0,8345 ha
Projektuojamas užstatymo plotas _____	447,94 m ²
Užstatymo tankumas _____	12,47 %
Užstatymo intensyvumas _____	12,47 %

Specialiosios žemės ir miško naudojimo sąlygos:

XLIX. Vandentiekio, lietaus ir fekalinės kanalizacijos tinklų ir įrenginių aps. zonos.

VI. Elektros linijų apsaugos zonos.

II. Kelių apsaugos zonos.

2. BENDRIEJI DUOMENYS

Siekiant plėtoti Egidijaus Pranskaičio veiklą, numatoma statyti 29,22 x 15,33 m dydžio kitos / ūkio / paskirtie pastatą svirną. Jame numatoma laikyti žemės ūkio produkciją ir ją išvežus - žemės ūkio techniką.

Į projektuojamą svirną bus galima patekti iš pietinės ir vakarinės pusių. Rengiamas statinio techninis projektas užtikrins esminius statinio reikalavimus: mechaninį atsparumą ir pastovumą, gaisrinę saugą, higieną, sveikatą ir aplinkos apsaugą. Gaisrinė sauga: statomas statinys priklausys II atsparumo ugniai grupei. Minimalus konstrukcijų atsparumas ugniai ir maksimali ugnies plitimo riba konstrukcijoms nustatoma pagal Gaisrinės saugos pagrindinius reikalavimus. Aplink pastatą, aikštelėje ir ant kelio gaisrų gesinimo ir gelbėjimo automobiliams privažiuoti paliekami laisvi pravažiuojamieji, nesodinami medžiai, nesukuriamos kitos kliūtys. Įrengiamas žemėnimas ir žaibosauga. Higiena, sveikata, aplinkos apsauga: statiniuose naudojamos sertifikuotos, žmogaus sveikatai nekenksmingos medžiagos. Produktų ir jų aplinkos projektavimo principai, pabrėžiantys, kad produktai turi būti projektuojami bei kuriami taip, kad jie būtų universaliai pritaikyti naudojimui kiek įmanoma didesnei žmonių grupei, neintegruojant papildomų produkto savybių, kurios būtų specialiai skirtos tik tam tikrai vienai žmonių grupei, o kitoms ne. Aplinka projektuojama universali. Naudojimo sauga: statinys numatomas suprojektuoti taip, kad būtų išvengta nelaimingų atsitikimų. Metalų konstrukcijos - išemintos. Dangos parenkamos pagal slidumo klasę. Apsauga

nuo triukšmo: pastatų atitvarinės konstrukcijos užtikrina norminę garso izoliaciją. Pastato viduje triukšmo šaltinių nebus.

3. STATINIO PAGRINDINĖS CHARAKTERISTIKOS, PASKIRTIS

Kitos / ūkio / paskirties pastatas svirnas pagal STR 1.01.03:2017 „Statinių klasifikavimas“ 7.19 punktą priskiriamas kitos / ūkio / paskirties pastatams / ...svirnai, angarai, garažai./ - statinys priskiriamas neypatingų statinių kategorijai.

Projektuojamas statinys skirtas žemės ūkio produkcijai ir žemės ūkio technikai laikyti.

Karkasas – pastato laikanti konstrukcija- metalo konstrukcijos .

Pamatai – g/b kolonos.

Sienų apdaila ir stogo danga – profiliuota skarda.

Grindys. Sandėlio grindys armuota g/b monolitinė plokštė.

Vartai, durys, langai. Durys ir vartai – numatomi.

4. STATINIŲ INŽINERINIS APRŪPINIMAS, PRIVAŽIAVIMO KELIAI

Elektra – numatomas įvadas į svirną iš greta esamo sandėlio.

Vandentiekis- nenumatomas .

Nuotekos- nenumatomas.

Lietaus nuotekos- lietvamzdžiais ant įrengiamų betoninių nuogrindų. Siekiant užtikrinti vandens nubėgimą nuo pastato pamatų ir sienų, betoninės nuogrindos įrengiamos su nuolydžiu nukreiptu nuo pastato.

Privažiavimas prie pastatų- iš esamų kietos dangos aikštelių.

5. STATYBOS ĮTAKA APLINKAI, GYVENTOJAMS, GRETIMOMS TERITORIJOMS

Artimiausias gyvenamas namas yra už 130 m, vakarų kryptimi. Svirno statyba neigiamos įtakos eksploatacijos ir statybos laikotarpiu jam neturės.

6. PREVENŠINĖS PRIEMONĖS APSAUGAI NUO SMURTO IR VANDALIZMO

Duryse įrengiami patikimi užraktai. Nakties metu teritorija numatoma apšviesti.

7. APLINKOS PRITAIKYMAS ŽMONĖMS SU NEGALIA

Pagal technologinį procesą nebūtina pastatus pritaikyti žmonėms su negalia.

8. TREČIŪJŲ ASMENŲ GYVENIMO IR VEIKLOS SĄLYGŲ UŽTIKRINIMAS.

Statybos metu trečiųjų asmenų judėjimui netrukdoma. Inžineriniai tinklai prijungiami nenutraukiant linijų. Statinys nepadidina aplinkos taršos.

9. PROJEKTINIAI PASIŪLYMAI RENGiami PAGAL ŠIUOS TEISĖS AKTUS:

1. įstatymus, Vyriausybės nutarimus:

1.1. Lietuvos Respublikos statybos įstatymą .

1.2. Lietuvos Respublikos teritorijų planavimo įstatymą .

2. statybos techninius reglamentus:

2.1. STR 1.04.04:2017 "Statinio projektavimas, projekto ekspertizė"

2.2. STR 1.01.08:2002 "Statinio statybos rūšys" (Žin., 2002, Nr. 119-5372);

- 2.3. STR 2.01.01(3):1999 "Esminiai statinio reikalavimai. Higiena, sveikata, aplinkos apsauga" (Žin., 2000, Nr. 8-215);
- 2.4. STR 2.01.01(4):2008 "Esminis statinio reikalavimas "Naudojimo sauga" (Žin., 2008, Nr. 1-34);
- 2.5. STR 2.05.03:2003 "Statybinių konstrukcijų projektavimo pagrindai" (Žin., 2003, Nr. 59-2682);
- 2.6. STR 2.05.04:2003 "Poveikiai ir apkrovos" (Žin., 2003, Nr. 59-2683);
- 2.7. STR 2.05.13: 2004 "Statinių konstrukcijos. Grindys" (Žin., 2004, Nr. 56-1949);
- 2.8. STR 1.01.03:2017 "Statinių klasifikavimas " .

3. normatyvinius aplinkos apsaugos dokumentus:

3.1. patvirtintą Lietuvos Respublikos aplinkos ministro 2007 m. gruodžio 21 d. įsakymu Nr. D1-694 „Dėl Atskirųjų rekreacinės paskirties želdynų plotų normų ir Priklausomųjų želdynų normų (plotų) nustatymo tvarkos aprašo patvirtinimo“ (Žin., 2007, Nr. 137-5624).

4. Lietuvos higienos normas ir kitus sveikatos priežiūros teisės aktus:

- 4.1. HN 35:2007 "Didžiausia leidžiama cheminių medžiagų (teršalų) koncentracija gyvenamosios aplinkos ore" (Žin., 2007, Nr. 55-2162);
- 4.2. HN 50:2003 "Visą žmogaus kūną veikianti vibracija: didžiausi leidžiami dydžiai ir matavimo reikalavimai gyvenamuosiuose bei visuomeniniuose pastatuose" (Žin., 2004, Nr. 45-1490);
- 4.3. HN 24:2003 "Geriamojo vandens saugos ir kokybės reikalavimai" (Žin., 2003, Nr. 79-3606);
- 4.4. HN 16:2006 "Medžiagų ir gaminių, skirtų liestis su maistu, specialieji sveikatos saugos reikalavimai" (Žin., 2006, Nr. 58-2069);
- 4.5. HN 36:2009 "Draudžiamos ir ribojamos medžiagos" (Žin., 2009, Nr. 83-3451);
- 4.6. HN 105:2004 "Polimeriniai statybos produktai ir polimerinės baldinės medžiagos" (Žin., 2004, Nr. 182-6745);

Rengėjas _____

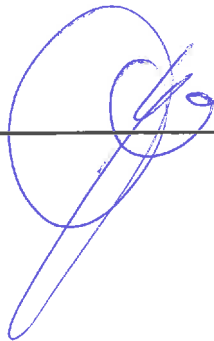

Juozas Vaičiūnas At. Nr.8897

TVIRTINU:

Architektūros ir urbanistikos
skyriaus vyriausioji specialistė
Laima SavukaitienėProjektinių pasiūlymų rengimo užduotis
Statytojas: Egidijus Pranskaitis

2017-03-13

Adresas: Šakių r. sav., Kriūkų sen., Jokūbonių k., Jokūbonių g.12

Kitos / ūkio / paskirties pastato svirno statybos Šakių r. sav., Kriūkų sen., Jokūbonių k., Jokūbonių g.12
projektinių pasiūlymų rengimo užduotis

Informacija apie numatomą projektuoti statinį		
1.	Statinio pavadinimas	Kitos / ūkio / paskirties pastatas svirnas
2.	Statybos rūšis	Nauja statyba
3.	Statinio kategorija	Neypatingi statiniai
4.	Statinio naudojimo paskirtis	Kitos / ūkio / paskirties pastatas
Žemės sklypo duomenys		
5.	Žemės sklypo kadastrinis nr.	8455/0003:426
6.	Pagrindinė naudojimo paskirtis	Žemės ūkio
7.	Naudojimo būdas	Kiti žemės ūkio paskirties žemės sklypai
8.	Žemės sklypo plotas	0,8345 ha
9.	Nuosavybės teisė	Egidijus Pranskaitis, Edita Pranskaitienė, Juozas Masteika, Vida Masteikienė
Projektuojamų statinių techniniai ir paskirties rodikliai		
10.	Pagrindinė naudojimo paskirtis	Kitos / ūkio / paskirties pastatas
11.	Bendras plotas m^2	431,48
12.	Tūris m^3	3018
Vidaus inžineriniai tinklai		
13.	Vandentiekio tinklai	Esami
14.	Nuotekų tinklai	-
15.	Elektros tinklai	Iš esamų tinklų
Projektinių pasiūlymų paskirtis		
16.	Išreikšti Statytojo sumanyto projektuoti statinio architektūros ir kitų pagrindinių sprendinių idėją	
17.	Informuoti visuomenę apie statinio, kuriam Teritorijų planavimo įstatymo 20 straipsnyje nustatytais atvejais neparengti teritorijų planavimo dokumentai ir statyba konkrečiame sklype leidžiama, numatomą projektavimą.	
18.	Specialiesiems architektūros reikalavimams gauti.	
19.	Nustatyti žemės sklypo teritorijos naudojimo reglamento parametrus, kai Teritorijų planavimo įstatymo 20 straipsnio nustatytais atvejais neparengti teritorijų planavimo dokumentai ir statyba konkrečiame žemės sklype leidžiama.	
Statytojo Pridedami dokumentai		
20.	Žemės sklypo registro pažyma	
21.	Žemės sklypo planas	
23.	Topografinis planas	
24.	Ūkininko pažymėjimas	
23.	Projektuojanti organizacija: UAB „Šakių archiprojektas“, Šakiai, Gimnazijos g.3A, LT-71115, J.Vaičiūnas, mob. 861467206.	
Statytojo numatomi projektuoti statiniai		
24.	Numatoma projektuoti kitos / ūkio / paskirties pastatą svirną. Numatomi pastato matmenys 29,22 m x 15,33 m. ,pastato laikančios konstrukcijos – metalo karkaso konstrukcijos su profiliuotos skardos danga. Grindys – armuota gelžbetonio plokštė. Pastatas vieno aukšto . Numatomas statinio aukštingumas iki 8,39 m.	

Mastelis: 1:2 000

Pridėti

Paiešk
Įveskit

[Vietovė](#)

[Įmonės](#)

[Žemėl.](#)

[Žemėtv.](#)

[Nomer](#)

Įveskit
ieškoro
objekt
pavadi
ar
reikšm
obj.
Žemėtv.
fondo
ir
nomen
lapų
duome
ieškoti
pagal
nomen
lapo
numerį



Žemėtv.
turinys

Matav.

Maršr.

Nustat.



VALSTYBĖS ĮMONĖ REGISTRŲ CENTRAS

Vinco Kudirkos g. 18-3, 03105 Vilnius, tel. (8 5) 2688 262, faks. (8 5) 2688 311, el.p. info@registrucentras.lt

NEKILNOJAMOJO TURTO REGISTRO CENTRINIO DUOMENŲ BANKO IŠRAŠAS

2017-01-11 14:46:22

1. Nekilnojamojo turto registre įregistruotas turtas:

Registro Nr.: **44/1404821**

Registro tipas: **Žemės sklypas su statiniais**

Sudarymo data: **2011-01-05**

Adresas: **Šakių r. sav., Kriūkų sen., Jokūbonių k., Jokūbonių g. 12**

Registro tvarkytojas: **Valstybės įmonės Registrų centro Marijampolės filialas**

2. Nekilnojamieji daiktai:

2.1.

Žemės sklypas

Unikalus daikto numeris: **4400-2126-9014**

Žemės sklypo kadastro numeris ir kadastro

vietovės pavadinimas: **8455/0003:426 Kriūkų k.v.**

Daikto pagrindinė naudojimo paskirtis: **Žemės ūkio**

Žemės sklypo naudojimo būdas: **Kiti žemės ūkio paskirties žemės sklypai**

Žemės sklypo plotas: **0.8345 ha**

Kelių plotas: **0.0515 ha**

Užstatyta teritorija: **0.6650 ha**

Vandens telkinių plotas: **0.0278 ha**

Kitos žemės plotas: **0.0902 ha**

Žemės ūkio naudmenų našumo balas: **51.0**

Matavimų tipas: **Žemės sklypas suformuotas atliekant kadastrinius matavimus**

Indeksuota žemės sklypo vertė: **606 Eur**

Žemės sklypo vertė: **379 Eur**

Vidutinė rinkos vertė: **724 Eur**

Vidutinės rinkos vertės nustatymo data: **2011-04-13**

Vidutinės rinkos vertės nustatymo būdas: **Masinis vertinimas**

Kadastro duomenų nustatymo data: **2010-11-17**

2.2.

Pastatas - Sandėlis

Unikalus daikto numeris: **4400-0142-6736**

Daikto pagrindinė naudojimo paskirtis: **Sandėliavimo**

Pažymėjimas plane: **1F1/ž**

Statybos pabaigos metai: **1981**

Baigtumo procentas: **100 %**

Šildymas: **Nėra**

Vandentiekis: **Nėra**

Nuotekų šalinimas: **Nėra**

Dujos: **Nėra**

Sienos: **Asbestcementis su karkasu**

Stogo danga: **Asbestcementis**

Aukštų skaičius: **1**

Bendras plotas: **295.59 kv. m**

Pagrindinis plotas: **295.59 kv. m**

Tūris: **2340 kub. m**

Užstatytas plotas: **331.00 kv. m**

Koordinatė X: **6102632**

Koordinatė Y: **463063**

Atkūrimo sąnaudos (statybos vertė): **68350 Eur**

Fizinio nusidėvėjimo procentas: **70 %**

Atkuriamoji vertė: **20534 Eur**

Vidutinė rinkos vertė: **2053 Eur**

Vidutinės rinkos vertės nustatymo būdas: **Atkuriamoji vertė**

Vidutinės rinkos vertės nustatymo data: **2007-08-21**

Kadastro duomenų nustatymo data: **2003-11-20**

2.3.

Pastatas - Grūdų džiovykla

Unikalus daikto numeris: **4400-0142-6773**

Daikto pagrindinė naudojimo paskirtis: **Gamybos, pramonės**

Pažymėjimas plane: **2P1/ž**

Statybos pabaigos metai: **1981**
 Baigtumo procentas: **100 %**
 Šildymas: **Nėra**
 Vandentiekis: **Nėra**
 Nuotekų šalinimas: **Nėra**
 Dujos: **Nėra**
 Sienos: **Asbestcementis su karkasu**
 Stogo danga: **Asbestcementis**
 Aukštų skaičius: **1**
 Bendras plotas: **172.41 kv. m**
 Pagrindinis plotas: **172.41 kv. m**
 Tūris: **897 kub. m**
 Užstatytas plotas: **201.00 kv. m**
 Atkūrimo sąnaudos (statybos vertė): **61689 Eur**
 Atkuriamoji vertė: **61689 Eur**
 Vidutinė rinkos vertė: **2042 Eur**
 Vidutinės rinkos vertės nustatymo būdas: **Atkuriamoji vertė**
 Vidutinės rinkos vertės nustatymo data: **2007-08-21**
 Kadastro duomenų nustatymo data: **2003-11-20**

2.4. **Kiti inžineriniai statiniai - Kiemo statiniai**

Aprašymas / pastabos: **(kiemo aikštelė b)**
 Unikalus daikto numeris: **4400-0142-6795**
 Daikto pagrindinė naudojimo paskirtis: **Kiti inžineriniai statiniai (kiemo įrenginiai)**
 Statybos pabaigos metai: **1981**
 Baigtumo procentas: **100 %**
 Atkūrimo sąnaudos (statybos vertė): **2071 Eur**
 Fizinio nusidėvėjimo procentas: **66 %**
 Atkuriamoji vertė: **620 Eur**
 Vidutinė rinkos vertė: **62 Eur**
 Vidutinės rinkos vertės nustatymo būdas: **Atkuriamoji vertė**
 Vidutinės rinkos vertės nustatymo data: **2007-08-21**
 Kadastro duomenų nustatymo data: **2003-11-20**

2.5. **Kiti inžineriniai statiniai - Plokščiadugnis bokštinis grūdų**

Priklausinys: **sandėlis**
 Priklausanti dalis: **1/1 priklauso žemės sklypui Nr. 4400-2126-9014, aprašytam p. 2.1.**
 Aprašymas / pastabos: **(plotas 60,79 kv.m, tūris 689 kub.m)**
 Unikalus daikto numeris: **4400-2403-3356**
 Daikto pagrindinė naudojimo paskirtis: **Kiti inžineriniai statiniai**
 Pažymėjimas plane: **g**
 Statybos pradžios metai: **2011**
 Statybos pabaigos metai: **2012**
 Statinio kategorija: **II grupės nesudėtingas**
 Baigtumo procentas: **100 %**
 Atkūrimo sąnaudos (statybos vertė): **66323 Eur**
 Fizinio nusidėvėjimo procentas: **0 %**
 Atkuriamoji vertė: **66323 Eur**
 Vidutinė rinkos vertė: **66323 Eur**
 Vidutinės rinkos vertės nustatymo būdas: **Atkuriamoji vertė**
 Vidutinės rinkos vertės nustatymo data: **2012-07-18**
 Kadastro duomenų nustatymo data: **2012-07-18**

3. Daikto priklausiniai iš kito registro: įrašų nėra

4. Nuosavybė:

- 4.1. **Nuosavybės teisė**
 Savininkas: **EGIDIJUS PRANSKAITIS, gim. 1977-08-08**
 Daiktas: **kiti statiniai Nr. 4400-2403-3356, aprašyti p. 2.5.**
 Įregistravimo pagrindas: **2012-08-01 Deklaracija apie statybos užbaigimą Nr. 1**
 Įrašas galioja: **Nuo 2012-08-20**
- 4.2. **Nuosavybės teisė**
 Savininkas: **EGIDIJUS PRANSKAITIS, gim. 1977-08-08**
EDITA PRANSKAITIENĖ, gim. 1984-03-15

- Daiktas: 4173/8345 žemės sklypo Nr. 4400-2126-9014, aprašyto p. 2.1.
 [registravimo pagrindas: 2011-04-02 Priėmimo - perdavimo aktas Nr. 18 SU-136
 2011-04-21 Valstybinės žemės sklypo pirkimo - pardavimo sutartis Nr. 1334
]rašas galioja: Nuo 2011-05-05
- 4.3. Nuosavybės teisė
 Savininkas: JUOZAS MASTEIKA, gim. 1955-02-25
 VIDA MASTEIKIENĖ, gim. 1956-01-12
 Daiktas: 4172/8345 žemės sklypo Nr. 4400-2126-9014, aprašyto p. 2.1.
 [registravimo pagrindas: 2011-04-02 Priėmimo - perdavimo aktas Nr. 18 SU-136
 2011-04-21 Valstybinės žemės sklypo pirkimo - pardavimo sutartis Nr. 1334
]rašas galioja: Nuo 2011-05-05
- 4.4. Nuosavybės teisė
 Savininkas: VIDA MASTEIKIENĖ, gim. 1956-01-12
 JUOZAS MASTEIKA, gim. 1955-02-25
 Daiktas: 1/2 pastato Nr. 4400-0142-6736, aprašyto p. 2.2.
 1/2 pastato Nr. 4400-0142-6773, aprašyto p. 2.3.
 1/2 kitų statinių Nr. 4400-0142-6795, aprašytų p. 2.4.
 [registravimo pagrindas: 2007-08-28 Priėmimo - perdavimo aktas Nr. 3935
 2007-08-28 Pirkimo - pardavimo sutartis Nr. 3934
]rašas galioja: Nuo 2007-09-06
- 4.5. Nuosavybės teisė
 Savininkas: EGIDIJUS PRANSKAITIS, gim. 1977-08-08
 EDITA PRANSKAITIENĖ, gim. 1984-03-15
 Daiktas: 1/2 pastato Nr. 4400-0142-6736, aprašyto p. 2.2.
 1/2 pastato Nr. 4400-0142-6773, aprašyto p. 2.3.
 1/2 kitų statinių Nr. 4400-0142-6795, aprašytų p. 2.4.
 [registravimo pagrindas: 2007-08-28 Priėmimo - perdavimo aktas Nr. 3935
 2007-08-28 Pirkimo - pardavimo sutartis Nr. 3934
]rašas galioja: Nuo 2007-09-06

5. Valstybės ir savivaldybių žemės patikėjimo teisė: [rašų nėra

6. Kitos daiktinės teisės :

- 6.1. Kelio servitutas - teisė važiuoti transporto priemonėmis, naudotis pėsčiųjų taku, varyti galvijus (tarnaujantis)
 Daiktas: žemės sklypas Nr. 4400-2126-9014, aprašytas p. 2.1.
 [registravimo pagrindas: 2010-12-29 Nacionalinės žemės tarnybos teritorinio žemėtvarkos skyriaus vedėjo įsakymas Nr. 18|Ž-481
 Plotas: 515.00 kv. m
]rašas galioja: Nuo 2011-01-14

7. Juridiniai faktai:

- 7.1. Bendroji jungtinė sutuoktinių nuosavybė
 Daiktas: 4173/8345 žemės sklypo Nr. 4400-2126-9014, aprašyto p. 2.1. , 4.2.
 [registravimo pagrindas: 2011-04-21 Valstybinės žemės sklypo pirkimo - pardavimo sutartis Nr. 1334
]rašas galioja: Nuo 2011-05-05
- 7.2. Bendroji jungtinė sutuoktinių nuosavybė
 Daiktas: 4172/8345 žemės sklypo Nr. 4400-2126-9014, aprašyto p. 2.1. , 4.3.
 [registravimo pagrindas: 2011-04-21 Valstybinės žemės sklypo pirkimo - pardavimo sutartis Nr. 1334
]rašas galioja: Nuo 2011-05-05
- 7.3. Bendroji jungtinė sutuoktinių nuosavybė
 Daiktas:
 1/2 pastato Nr. 4400-0142-6736, aprašyto p. 2.2. , 4.4.
 1/2 pastato Nr. 4400-0142-6773, aprašyto p. 2.3. , 4.4.

1/2 kitų statinių Nr. 4400-0142-6795, aprašytų p. 2.4. , 4.4.
 Įregistravimo pagrindas: 2007-08-28 Pirkimo - pardavimo sutartis Nr. 3934
 Įrašas galioja: Nuo 2007-09-06

7.4. **Bendroji jungtinė sutuoktinių nuosavybė**
 Daiktas: 1/2 pastato Nr. 4400-0142-6736, aprašyto p. 2.2. , 4.5.
 1/2 pastato Nr. 4400-0142-6773, aprašyto p. 2.3. , 4.5.
 1/2 kitų statinių Nr. 4400-0142-6795, aprašytų p. 2.4. , 4.5.
 Įregistravimo pagrindas: 2007-08-28 Pirkimo - pardavimo sutartis Nr. 3934
 Įrašas galioja: Nuo 2007-09-06

8. Žymos:

8.1. **Apribojimas keisti daikto pagrindinę naudojimo paskirtį**
 Daiktas: 4173/8345 žemės sklypo Nr. 4400-2126-9014, aprašyto p. 2.1. , 4.2.
 Įregistravimo pagrindas: 2011-04-21 Valstybinės žemės sklypo pirkimo - pardavimo sutartis Nr. 1334
 Įrašas galioja: Nuo 2011-05-05

8.2. **Apribojimas keisti daikto pagrindinę naudojimo paskirtį**
 Daiktas: 4172/8345 žemės sklypo Nr. 4400-2126-9014, aprašyto p. 2.1. , 4.3.
 Įregistravimo pagrindas: 2011-04-21 Valstybinės žemės sklypo pirkimo - pardavimo sutartis Nr. 1334
 Įrašas galioja: Nuo 2011-05-05

9. Specialiosios žemės ir miško naudojimo sąlygos:

9.1. **XLIX. Vandentiekio, lietaus ir fekalinės kanalizacijos tinklų ir įrenginių apsaugos zonos**
 Daiktas: žemės sklypas Nr. 4400-2126-9014, aprašytas p. 2.1.
 Įregistravimo pagrindas: 2010-12-29 Nacionalinės žemės tarnybos teritorinio žemėtvarkos skyriaus vedėjo įsakymas Nr. 18|Ž-481
 Plotas: 466.00 kv. m
 Įrašas galioja: Nuo 2011-01-14

9.2. **VI. Elektros linijų apsaugos zonos**
 Daiktas: žemės sklypas Nr. 4400-2126-9014, aprašytas p. 2.1.
 Įregistravimo pagrindas: 2010-12-29 Nacionalinės žemės tarnybos teritorinio žemėtvarkos skyriaus vedėjo įsakymas Nr. 18|Ž-481
 Plotas: 1317.00 kv. m
 Įrašas galioja: Nuo 2011-01-14

9.3. **II. Kelių apsaugos zonos**
 Daiktas: žemės sklypas Nr. 4400-2126-9014, aprašytas p. 2.1.
 Įregistravimo pagrindas: 2010-12-29 Nacionalinės žemės tarnybos teritorinio žemėtvarkos skyriaus vedėjo įsakymas Nr. 18|Ž-481
 Plotas: 416.00 kv. m
 Įrašas galioja: Nuo 2011-01-14

10. Daikto registravimas ir kadastro žymos:

10.1. **Suformuotas naujas (daikto registravimas)**
 Daiktas: kiti statiniai Nr. 4400-2403-3356, aprašyti p. 2.5.
 Įregistravimo pagrindas: 2012-07-18 Nekilnojamojo daikto kadastro duomenų byla Nr. 84/19817
 2012-08-01 Deklaracija apie statybos užbaigimą Nr. 1
 Įrašas galioja: Nuo 2012-08-13

10.2. **Kadastrinius matavimus atliko (kadastro žyma)**
 Valstybės įmonės Registrų centro Marijampolės filialas, a.k. 151358356
 Daiktas: kiti statiniai-Nr. 4400-2403-3356, aprašyti p. 2.5.
 Įregistravimo pagrindas: 2008-08-27 Licencija Nr. G-734-(623)
 2008-09-03 Kvalifikacijos pažymėjimas Nr. 2M-M-655
 2012-07-18 Nekilnojamojo daikto kadastro duomenų byla Nr. 84/19817
 Įrašas galioja: Nuo 2012-08-13

- 10.3. **Suformuotas naujas (daikto registravimas)**
Daiktas: žemės sklypas Nr. 4400-2126-9014, aprašytas p. 2.1.
[registravimo pagrindas: 2010-12-02 Nekilnojamojo daikto kadastro duomenų byla
2010-12-29 Nacionalinės žemės tarnybos teritorinio
žemėtvarkos skyriaus vedėjo įsakymas Nr. 18|Ž-481
]rašas galioja: Nuo 2011-01-05
- 10.4. **Kadastrinius matavimus atliko (kadastro žyma)**
Valstybės įmonė Valstybės žemės fondas, a.k. 120093212
Daiktas: žemės sklypas Nr. 4400-2126-9014, aprašytas p. 2.1.
[registravimo pagrindas: 2008-05-20 Kvalifikacijos pažymėjimas Nr. 2M-M-141
2010-12-02 Nekilnojamojo daikto kadastro duomenų byla
]rašas galioja: Nuo 2011-01-05

11. Registro pastabos ir nuorodos:

Pastatų reg.Nr.44/96860. Buvęs adresas: Šakių r. sav. Jakūbonių k.

12. Kita informacija:

Archyvinės bylos Nr.: 84/10292

13. Informacija apie duomenų sandoriui tikslinimą: įrašų nėra

2017-01-11 14:46:22

Dokumentą atspausdino Vedėja

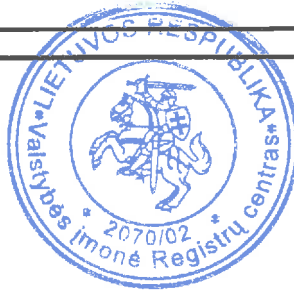

ILONA BIRBILIENĖ



ŽEMĖS SKLYPO PLANAS M 1: 1000

Sklypo plotas 8345 m²

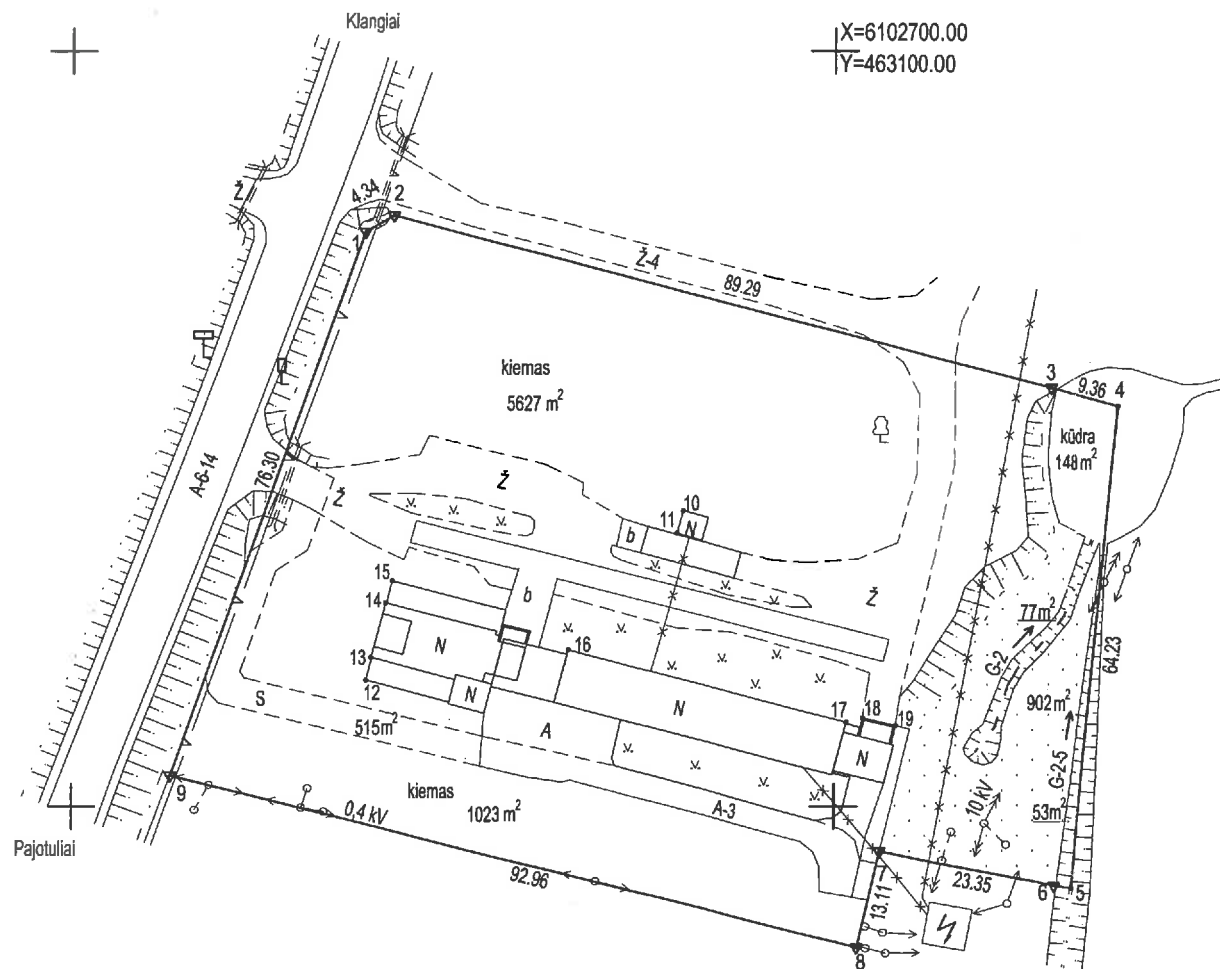

X=6102700.00
Y=463100.00

- SUTARTINIAI ŽENKLAI:**
- ▼ žemės sklypo pastovūs riboženkliai
 - žemės sklypo laikini matavimo taškai
 - drenažu nusausinta žemė

Kadastro:	vietovė	Kriūkų	blokas	sklypas
	Žemės sklypo	kadastro Nr. 8 4 5 5 0 0 0 3		426

Gatvė, namo Nr.	Projektinis sklypas Nr. 671
Kaimas (miestelis)	Jokūbonių
Seniūnija	Kriūkų
Miestas (rajonas)	Šakių
Apskritis	Marijampolės

Gretimybė	Gretimų žemės sklypo kadastro Nr.	Pastabos
1-2-3-...8-9		Nesuteikta valstybinė žemė
9-1		Kelias A-6-14

SUDERINTA
Šakių rajono savivaldybės administracijos architektūros ir urbanistikos skyrius
2011 m. 05 mėn. 10 d.
Architektūros ir urbanistikos skyriaus vedėja
Vita Valaitienė

Su paženklintomis vietovėje žemės sklypo ribomis, aprašytomi 2010 m. 11 mėn. 17 d. žemės sklypo paženklinimo-parodymo akte, ir nustatyti plotu sutinku:
Žemės savininkas (naudotojas):

Egidijus Pranskaitis
(vardas, pavardė)

Egidijus Pranskaitis 2011-05-06
(parašas) (data)

Edita Pranskaitienė
(vardas, pavardė)

Edita Pranskaitienė 2011-05-06
(parašas) (data)

Juozas Masteika
(vardas, pavardė)

Juozas Masteika 2011-05-06
(parašas) (data)

Vida Masteikienė
(vardas, pavardė)

Vida Masteikienė 2011-05-06
(parašas) (data)

Nacionalinės žemės tarnybos prie Žemės ūkio ministerijos Šakių žemėtvarkos skyrius			
Patikrino:	vyr. specialistas	Ž. Steponaitis	2011-05-10
Suderino:	vedėjas	A. Vaičiūnas	2011-05-10
	(pareigos)	(parašas) (vardas, pavardė)	(data)

VALSTYBĖS ĮMONĖ
VALSTYBĖS ŽEMĖS FONDAS
KAUNO ŽEMĖTVARKOS SKYRIUS

Pareigos	Parašas	Vardas, pavardė	Data
Grupės vadovė	<i>M. Stankevičienė</i>	M. Stankevičienė	2011-05-02
matininkė	<i>R. Valuckienė</i>	R. Valuckienė	2011-05-02

SKLYPO RIBOS PAZYMĖTOS KADASTRO ŽEMĖLAPYJE
REGISTRU CENTRAS MARIJAMPOLĖS FILIALAS
2011-05-13
Aldona Salieva
Pareigos (parašas, pavardė) parašas



A.V.

ŽEMĖS SKLYPO PLANAS M 1: 1000

Sklypo plotas 8345 m²

Žemės sklypo kadastro Nr.

8 4 5 5 0 0 0 3

KOORDINAČIŲ ŽINIARAŠTIS

Koordinacijų sistema LKS-94							
Taško Nr.	Kodas	X	Y	Taško Nr.	Kodas	X	Y
1	R	6102676.10	463038.23				
2	R	6102678.27	463041.99				
3	R	6102655.44	463128.31				
4	R	6102653.05	463137.36				
5	R	6102589.12	463131.19				
6	R	6102589.45	463128.84				
7	R	6102594.07	463105.95				
8	R	6102581.29	463103.02				
9	R	6102604.12	463012.91				
10	NK	6102639.17	463080.17				
11	NK	6102636.17	463079.30				
12	NK	6102616.75	463038.38				
13	NK	6102619.75	463039.06				
14	NK	6102626.97	463040.97				
15	NK	6102629.90	463041.88				
16	NK	6102620.70	463065.00				
17	NK	6102611.12	463101.58				
18	NK	6102611.69	463103.74				
19	NK	6102610.71	463108.05				

SKLYPO CENTRO KOORDINATĖS

Koordinacijų sistema	Koordinatės X/Y	Planšeto nomenklatura
Sistema, kurioje vykdyti matavimai	X=6102628 Y=463078	52/40
Valstybinė LKS-1994	X=6102628 Y=463078	52/40
Žiniaraštį sudarė	kvalifikacijos pažymėjimas 2008-05-20 Nr. 2M-M-141 R. Valuckienė (vardas ir pavardė)	2011-05-02 (data)

DUOMENYS APIE ŽEMĖS NAUDOJIMO APRIBOJIMUS				
Eil. Nr.	Kodas	Apribojimo sk. Nr.	Apribojimai	Žemės plotas, m ²
1	2	II	Kelių apsaugos zonos (10 m. pločio)	416
2	6	VI	Elektros linijų apsaugos zonos (0,4kV po 2m. pl.; 10kV po 10m. pl.)	1317
3	49	XLIX	Vandentiekio, lietaus ir fekalinės kanalizacijos tinklų ir įrenginių apsaugos zonos (po 5m.pl)	466

SERVITUTAS			
Eil. Nr.	Kodas	Servituto rūšis	Plotas, m ²
1	201	Kelio servitutas (tarnaujantis daiktas)	515

Ištrauka iš Lietuvos Administracinių teisių pažeidimų kodekso:

47 straipsnis. Pastovių žemėnaudos riboženklų sunaikinimas arba gadinimas - užtraukia baudą nuo dviejų šimtų penkiasdešimties iki penkių šimtų litų.

48 straipsnis. Geodezinio pagrindo punkto bei markšneiderystės ženklų sunaikinimas arba gadinimas - užtraukia baudą nuo penkių šimtų iki vieno tūkstančio litų.

**NEKILNOJAMOJO DAIKTO
KADASTRINIŲ MATAVIMŲ BYLA**

Tomas: 12

Nekilnojamojo turto objektas: **Statinys (statiniai)**

Žemės sklypo kadastrinis Nr.: **8455/0003:426**

Bylos Nr.: **84/10292**

Registro Nr.: **44/1404821 (Žemės sklypas) — SU STATINIAIS**

Registro Nr.: ~~44/96860 (Statiniai)~~

Adresas: **Šakių r. sav. Jokūbonių k. Jokūbonių g. 12**

Lapų skaičius: 4

SUDERINTA

(pareigos)

(parašas)

(vardas, pavardė)

(data)

Bylos Nr. 84/10292
Tomo Nr. 1
Registro 44/1404821
Registro 44/96860

BYLOS TOMO VIDAUS APYRAŠAS

Eil. Nr.	Dokumento pavadinimas	Dokumento		Lapų skaič.	Bylos lapų numeriai	Pastabos
		Nr.	Data			
1	Statinio planas "STATINIŲ IŠDĖSTYMO PLANAS"		2012-07-18	1	1	
2	Kitų statinių kadastro duomenys 1C FORMA		2012-07-18	1	2	
3	Kitų statinių įkainojimas (perkainojimas) 2C FORMA		2012-07-18	1	3	

Vidaus apyrašo lapų 3

Matininkas Alvydas Alaburda





1031250959

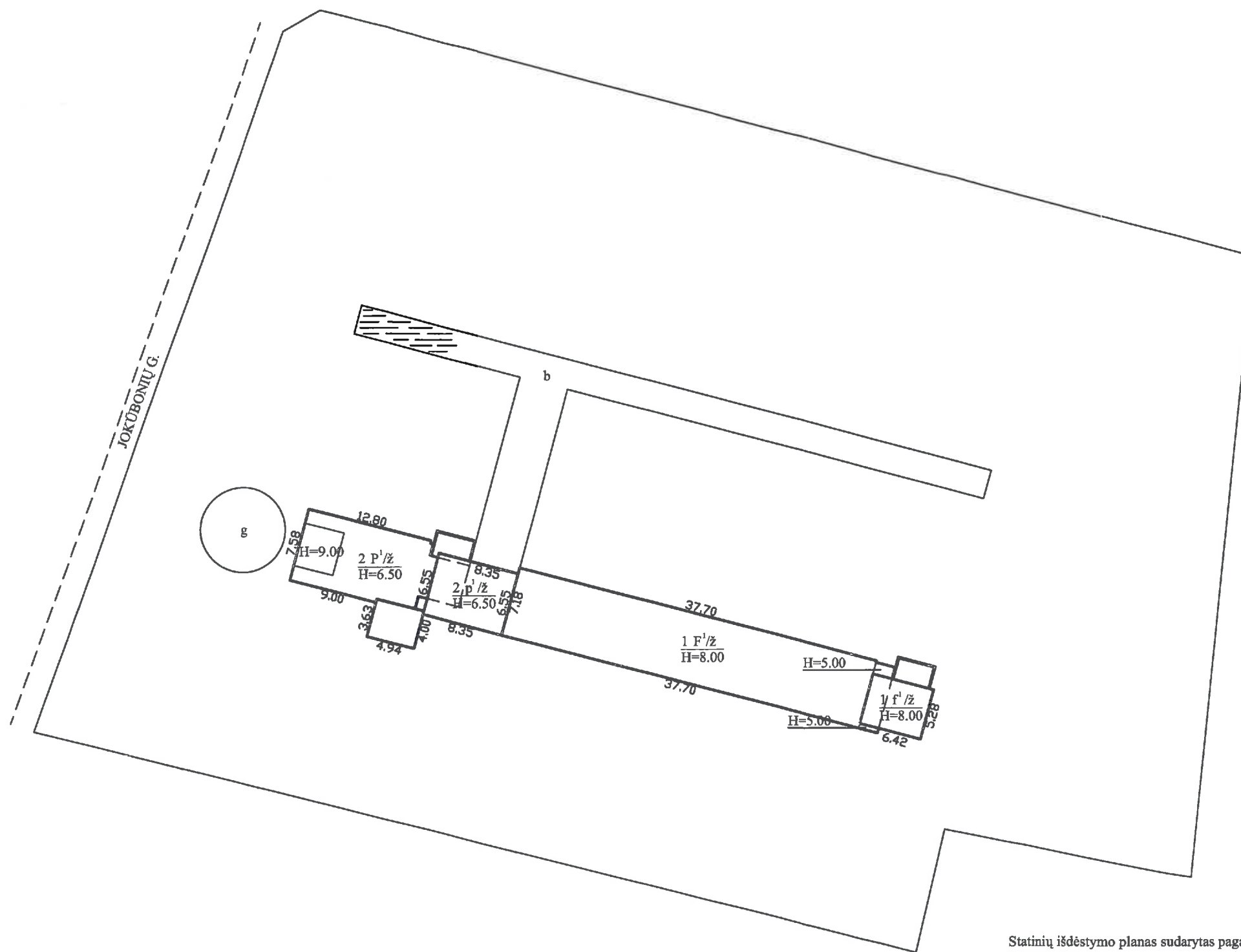

Statinių išdėstymo planas sudarytas pagal 2011-05-02 VĮ Valstybės žemės fondo Kauno žemėtvarkos skyriaus parengtą žemės sklypo planą

		Valstybės įmonės Registrų centro Marijampolės filialas Licencijos Nr.G-734 -(623), išduota 2008-08-27 2M-M-655, išduotas 2008-09-03	
Pareigos	V., pavardė	Parašas	Data
Matininkas	A. Alaburda		2012-07-18
Statinių išdėstymo planas		1:500	
Šakių r. sav. Jokūbonių k. Jokūbonių g. 12			
Sudarytas pagal 2012-07-18 kadastrinių matavimų duomenis		Pastato pažymėjimas plane g	



Kitų statinių įkainojimas (perkainojimas)

Adresas Šakių r. sav. Jokūbonių k. Jokūbonių g. 12
Unikalus Nr. 4400-2403-3356

Pavadinimas	2	3	4	5	6	7	8	9	10	11	12	Vidutinė rinkos vertė, Lt
1	Vertės nustatymo data	Įkainojimas (I), Perkainojimas (P)	Kasmetinis vertės mažinimo koeficientas	Matavimo vienetas	Kiekis	Kainynas ir lentelė	Vieneto statybos vertė po indeksavimo, Lt	Atkūrimo kaštai (statybinė vertė), Lt	Nusidėvėjimas %	Atkuriamoji vertė, Lt	Vietovės pataisos koeficientas	
	2012-07-18	1	2	kub.	689	NTK 2012-5,3,40	332	229000	0	229000	1	229000
Viso								229000		229000		229000

Parengė Matininkas Alvydas Alaburda

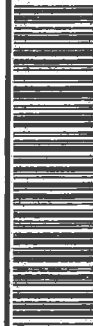

* 1 0 3 1 2 5 0 7 2 8 *

Kitų statinių kadastro duomenys

Adresas Šakių r. sav. Jokūbonių k. Jokūbonių g. 12

Unikalus Nr. 4400-2403-3356

Pavadinimas Plokščiadugnis bokštinis grūdų sandėlis

Pažymėjimas plane g

Paskirtis Kiti inžineriniai statiniai

Kad. duomenų nustatymo 2012-07-18

Aprašymas

Statinio duomenys

Statybos pradžios metai:	2011	Modernizavimo pradžios metai:	
Statybos pabaigos metai:	2012	Modernizavimo pabaigos metai:	
Rekonstravimo pradžios metai:		Papr. remonto pradžios metai:	
Rekonstravimo pabaigos metai:		Papr. remonto pabaigos metai:	
Kap. remonto pradžios metai:		Statinio kategorija:	II grupės nesudėtingas
Kap. remonto pabaigos metai:		Daikto būklė:	

Statinio sudėtinių dalių kadastro duomenys

Pažymėjimas plane	Sudėtinė dalis		
g	Plokščiadugnis bokštinis grūdų sandėlis		
Statybos pradžios metai:	2011	Plotas kv. m	60,79
Statybos pabaigos metai:	2012	Tūris: kub. m	689
Rekonstravimo pradžios metai:		Gylis: m	
Rekonstravimo pabaigos metai:		Baigtumo procentas: %	100
Kap. remonto pradžios metai:		Aukštis: m	11,33
Kap. remonto pabaigos metai:		Ilgis: m	
Modernizavimo pradžios metai:		Skersmuo mm	
Modernizavimo pabaigos metai:		Medžiaga:	Metalas
Papr. remonto pradžios metai:		Markė:	
Papr. remonto pabaigos metai:			
Kiekis: vnt.			

Parengė Matininkas Alvydas Alaburda



18-Lie-2012 16:38:29



VĮ Registrų centro Marijampolės fil.

NEKILNOJAMOJO TURTO OBJEKTO KADASTRINIŲ MATAVIMŲ BYLA

1 TOMAS

Nekilnojamojo turto objektas: **Statinys(statiniai)**

Žemės sklypo kadastrinis Nr.:

Bylos Nr.: **84/10292**

Registro Nr.: **44/96860**

Adresas: **Jokūbonių k., Šakių r. sav.**

Lapų skaičius: **17**

SUDERINTA

1 NT Kadastro

(pareigos)

(parašas)

Kadastro specialistas

Edmundas Pranaitis

(vardas pavardė)

(data)



2007 12 08

BYLOS TOMO VIDAUS APYRAŠAS

Eil. Nr.	Dokumento pavadinimas	Dokumento		Lapų sk.	Bylos lapų numeriai	Pastabos
		Nr.	data			
1	Statinių išdėstymo planas		2003.12.03	1	1 - 1	
2	Statinio nuotraukos		2003.12.03	1	2 - 2	
3	Pirmo aukšto planas		2003.12.03	5	3 - 7	
4	Pagrindinio pastato kadastro duomenų forma 1A		2003.12.03	4	8 - 11	
5	Kitų statinių kadastro duomenų forma 1C		2003.12.03	1	12 - 12	
6	Pagrindinio pastato įkainojimo forma 2A		2003.12.03	2	13 - 14	
7	Kitų statinių įkainojimo forma 2C		2003.12.03	1	15 - 15	
8	Pastato patalpų eksplikacija 3 forma		2003.12.03	2	16 - 17	

Vidaus apyrašo septyniolika lapų. (17)

MATINIŪKAS

(pareigos)

2003-12-09

(data)



(parašas)

H. ZAREMBA

(v. pavardė)

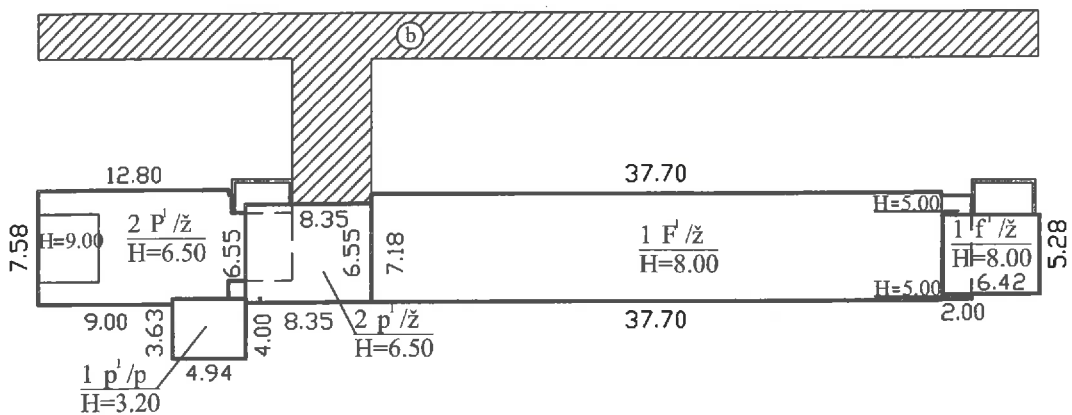

 VI Registrų centro Marijampolės f. il.			
Pareigos	V., pavardė	Parašas	Data
Matininkas	H.Zaremba	<i>[Signature]</i>	2003.12.01
Matininkas	H.Zaremba	<i>[Signature]</i>	
Kadastro specialistas	E.Pranaitis	<i>[Signature]</i>	2003.12.01
Statinių išdėstymo planas		1:500	A.V.
Šakių r. sav. Kriūkų sen. Jokūbonių k.			
Sudarytas pagal 2003.11.20 kadastrinių matavimų duomenis			

Statinio nuotrauka

Adresas: Jokūbonių k. Šakių r. sav.

Fotografuota 2003 m. lapkričio 20 d.

Paskirtis	Sandėliavimo
Pavadinimas	Sandėlis
Unikalus pastato Nr.	4400-0142-6736
Pažymėjimas plane	1F1/ž



Parengė *MATIMIRAS H. ZAREMBA* 2003-12-03
(pareigos, parašas, v. pavardė, data)

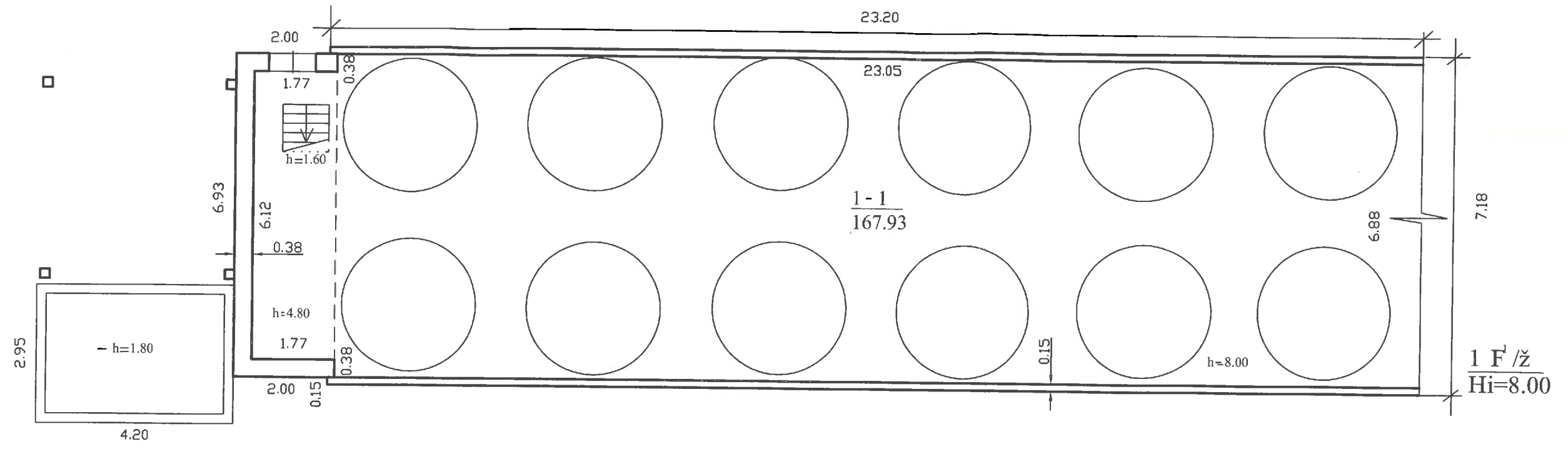

 VI Registrų centro Marijampolės f. il.			
Pareigos	V., pavardė	Parašas	Data
Matininkas	H.Zaremba	<i>H. Zaremba</i>	2003.12.02
Matininkas	H.Zaremba	<i>H. Zaremba</i>	
Kadastro specialistas	E.Pranaitis	<i>E. Pranaitis</i>	2003.12.02
PIRMO AUKŠTO P LANAS		1:100	A.V.
Šakių r. sav. Kriūkų sen. Jokūbonių k.			
Sudarytas pagal 2003.11.20 kadastrinių matavimų duomenis		Pastato pažymėjimas plane: 1F1/ž	

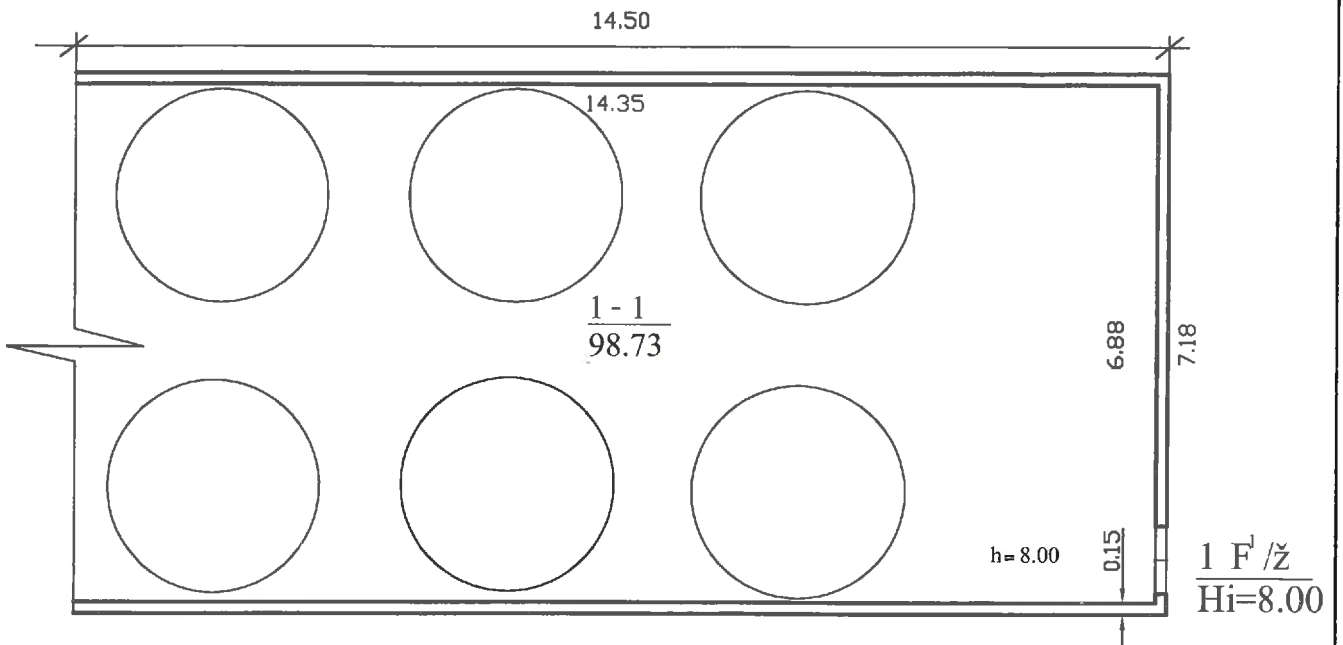

 REGISTRŲ CENTRAS		VI Registrų centro Marijampolės f il.	
Pareigos	V., pavardė	Parašas	Data
Matininkas	H.Zaremba	<i>H. Zaremba</i>	2003.11.30
Matininkas	H.Zaremba	<i>H. Zaremba</i>	
Kadastro specialistas	E.Pranaitis	<i>E. Pranaitis</i>	2003.12.05
PIRMO AUKŠTO PLANAS		1:100	A.V.
Šakių r. sav. Kriūkų sen. Jokūbonių k.			
Sudarytas pagal 2003.11.20 kadastrinių matavimų duomenis		Pastato pažymėjimas plane: 1F1/ž	

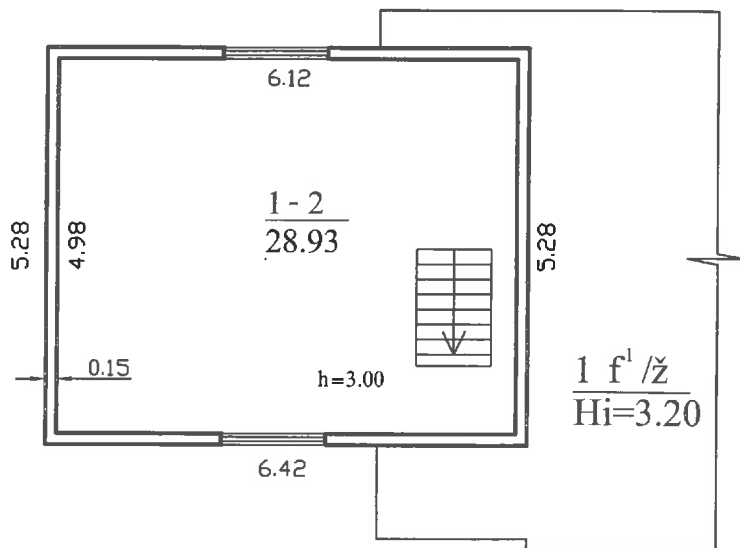

 REGISTRŲ CENTRAS		VI Registrų centro Marijampolės f il.	
Pareigos	V., pavardė	Parašas	Data
Matininkas	H.Zaremba	<i>H. Zaremba</i>	2003.11.30
Matininkas	H.Zaremba	<i>H. Zaremba</i>	
Kadastro specialistas	E.Pranaitis	<i>E. Pranaitis</i>	2003.11.30
PIRMO AUKŠTO PLANAS		1:100	A.V.
Šakių r. sav. Kriūkų sen. Jokūbonių k.			
Sudarytas pagal 2003.11.20 kadastrinių matavimų duomenis		Pastato pažymėjimas plane: 1F1/ž	

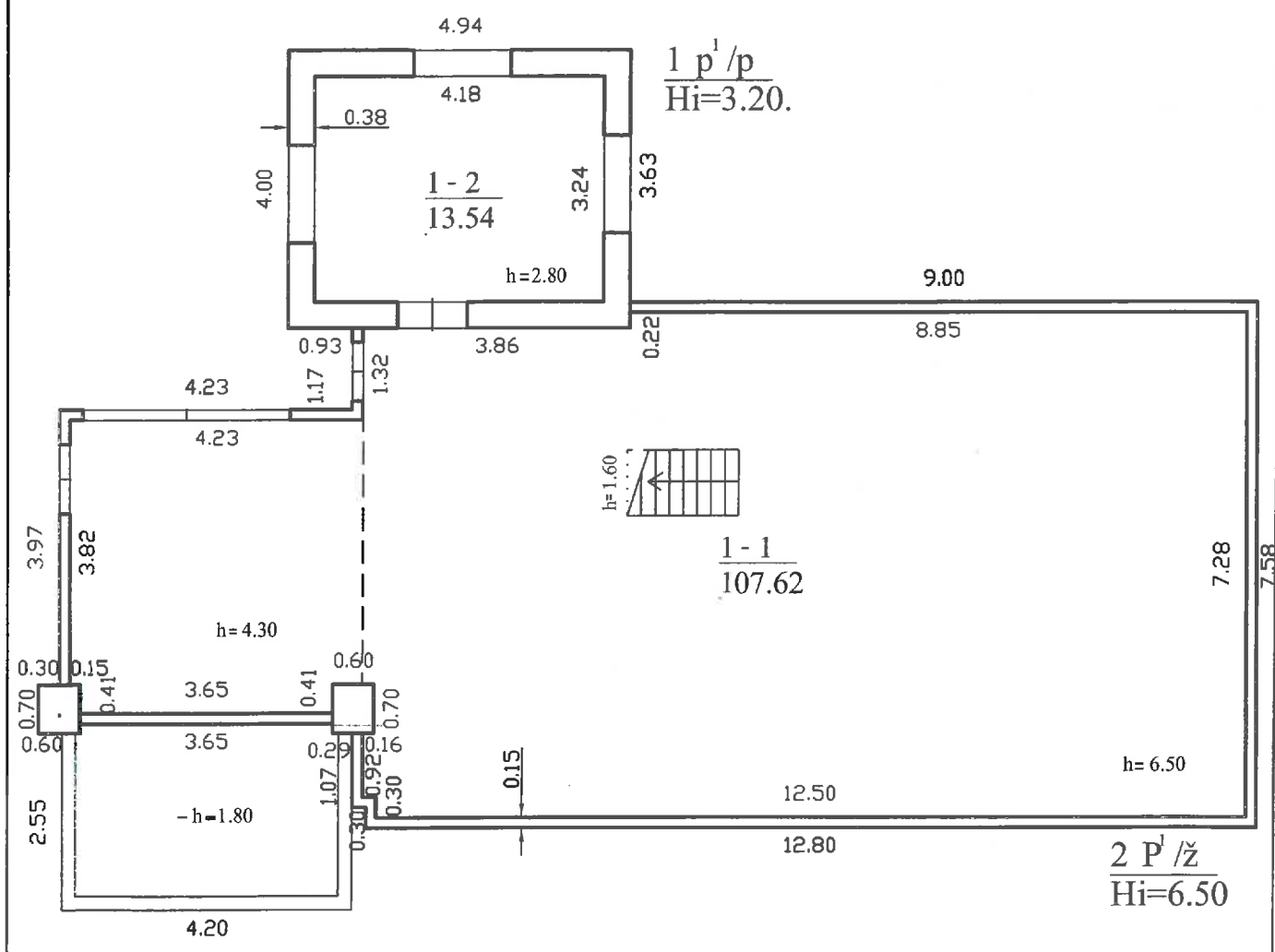

1 p' /p
Hi=3.20.

1 - 1
107.62

2 P' /ž
Hi=6.50



 VI Registrų centro Marijampolės f il.			
Pareigos	V., pavardė	Parašas	Data
Matininkas	H.Zaremba	<i>[Signature]</i>	2003.11.26
Matininkas	H.Zaremba	<i>[Signature]</i>	
Kadastro specialistas	E.Pranaitis	<i>[Signature]</i>	2003.11.26
PIRMO AUKŠTO PLANAS		1:100	A.V.
Šakių r. sav. Kriūkų sen. Jokūbonių k.			
Sudarytas pagal 2003.11.20 kadastrinių matavimų duomenis		Pastato pažymėjimas plane: 2P1/ž	

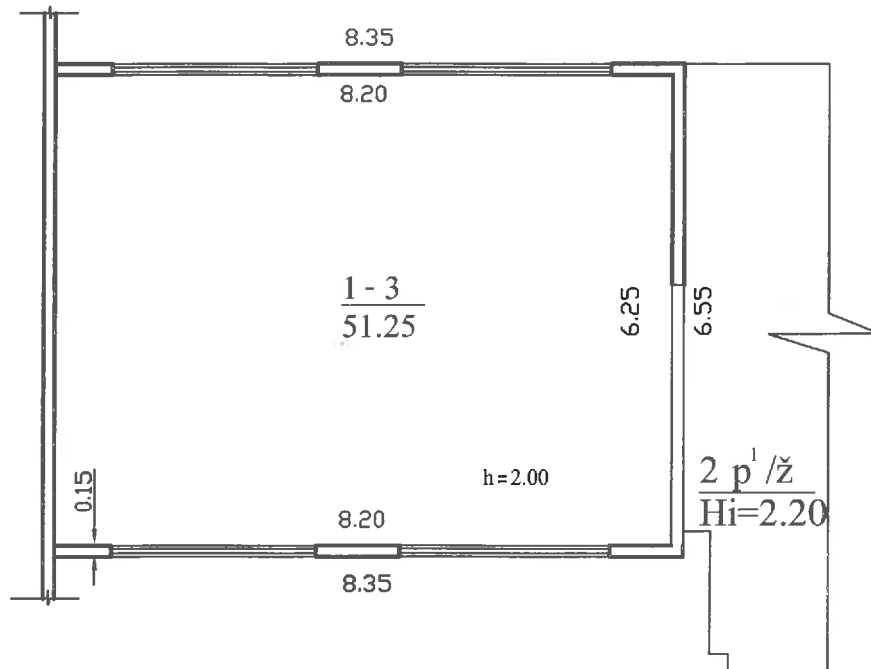

 VI Registrų centro Marijampolės f. il.			
Pareigos	V., pavardė	Parašas	Data
Matininkas	H.Zaremba	<i>H.Zaremba</i>	2003.11.30
Matininkas	H.Zaremba	<i>H.Zaremba</i>	
Kadastro specialistas	E.Pranaitis	<i>E.Pranaitis</i>	2003.11.30
PRIESTATO PATALPŲ PLANAS		1:100	A.V.
Šakių r. sav. Kriūkų sen. Jokūbonių k.			
Sudarytas pagal 2003.11.20 kadastrinių matavimų duomenis		Pastato pažymėjimas plane: 2P1/ž	

Pagrindinio pastato, jo dalių ir priestatų kadastro duomenys

Adresas: Jokūbonių k., Šakių r. sav.

Unikalus Nr.: 4400-0142-6736

Pagrindinio pastato ir jo dalių kadastro duomenys

Kadastro duomenys	Pagrindinis pastatas	Rūšys (pusrūšis)	Pastogės patalpos
Duomenys užfiksuoti	2003-11-20	X	X
Žymėjimas	1F1/ž		
Paskirtis	Sandėliavimo	X	X
Pavadinimas	Sandėlis	X	X
Statybos pr.-pab. metai	1981-1981		
Rekonstr. pr.-pab. metai	-		
Baigtumas %	100		
Aukštų skaičius	1	X	X
Tūris m ³	2232		
Bendras plotas m ²	295,59		
Pamatai	Betonas	X	X
Sienos	Asbestcementis su karkasu		
Perdangos	Nėra		
Stogo konstrukcija	Šlaitinis	X	X
Stogo danga	Asbestcementis	X	X
Išorės apdaila	Nėra	X	X
Pertvaros	Nėra		
Grindys	Monolitinės		
Langai	Nėra		
Durys	Medinės		
Vidaus apdaila	Nėra		
Šildymas	Nėra		
Vandentiekis	Nėra		
Kanalizacija	Nėra		
Dujos	Nėra		
Karštas vanduo	Nėra		
Elektra	Yra		
Viryklė	Nėra		
Vonios kambarys	Nėra		
Vėdinimas ir kondicion.	Nėra		

Viso pastato	
Bendras plotas m ²	295,59
Baigtumas %	100
Užstatytas plotas m ²	331
Tūris m ³	2340
Centro koordinatės X/Y	6102632/463063
Plotas bruto m ²	319

Pagrindinio pastato priestatų (jų dalių) kadastro duomenys

Kadastro duomenys	Priestatas	Priestatas	Priestatas
Duomenys užfiksuoti	2003-11-20		
Žymėjimas	1f/ž		
Pavadinimas	Sandėlis		
Statybos pr.-pab. metai	1981-1981		
Rekonstr. pr.-pab. metai	-		
Baigtumas %	100		
Aukštų skaičius	1		
Tūris m3	108		
Bendras plotas m2	28,93		
Pamatai	Akmenbetonis		
Sienos	Asbestcementis su karkasu		
Perdangos	Medis		
Stogo konstrukcija	Šlaitinis		
Stogo danga	Asbestcementis		
Išorės apdaila	Nėra		
Pertvaros	Nėra		
Grindys	Lentos		
Langai	Mediniai		
Durys	Medinės		
Vidaus apdaila	Nėra		

Parengė Matininkas  H.Zaremba 2003-12-03
(pareigos, parašas, v. pavardė, data)

Tikrino Kadastro specialistas  E.Pranaitis 2003 12 05
(pareigos, parašas, v. pavardė, data)



Pagrindinio pastato, jo dalių ir priestatų kadastro duomenys

Adresas: Jokūbonių k., Šakių r. sav.

Unikalus Nr.: 4400-0142-6773

Pagrindinio pastato ir jo dalių kadastro duomenys

Kadastro duomenys	Pagrindinis pastatas	Rūsysis (pusrūšis)	Pastogės patalpos
Duomenys užfiksuoti	2003-11-20	X	X
Žymėjimas	2P1/ž		
Paskirtis	Gamybos	X	X
Pavadinimas	Grūdų džiovykla	X	X
Statybos pr.-pab. metai	1981-1981		
Rekonstr. pr.-pab. metai	-		
Baigtumas %	100		
Aukštų skaičius	1	X	X
Tūris m ³	714		
Bendras plotas m ²	107,62		
Pamatai	Betonas	X	X
Sienos	Asbestcementis su karkasu		
Perdangos	Nėra		
Stogo konstrukcija	Slaitinis	X	X
Stogo danga	Asbestcementis	X	X
Išorės apdaila	Nėra	X	X
Pertvaros	Nėra		
Grindys	Monolitinės		
Langai	Nėra		
Durys	Medinės		
Vidaus apdaila	Nėra		
Šildymas	Nėra		
Vandentiekis	Nėra		
Kanalizacija	Nėra		
Dujos	Nėra		
Karštas vanduo	Nėra		
Elektra	Yra		
Viryklė	Nėra		
Vonios kambarys	Nėra		
Vėdinimas ir kondicion.	Nėra		

Viso pastato	
Bendras plotas m ²	172,41
Baigtumas %	100
Užstatytas plotas m ²	201
Tūris m ³	897
Centro koordinatės X/Y	
Plotas bruto m ²	191

Pagrindinio pastato priestatų (jų dalių) kadastro duomenys

Kadastro duomenys	Priestatas	Priestatas	Priestatas
Duomenys užfiksuoti	2003-11-20	2003-11-20	
Žymėjimas	1p1/p	2p1/ž	
Pavadinimas	Priestatas	Priestatas	
Statybos pr.-pab. metai	1981-1981	1981-1981	
Rekonstr. pr.-pab. metai	-	-	
Baigtumas %	100	100	
Aukštų skaičius	1	1	
Tūris m3	63	120	
Bendras plotas m2	13,54	172,41	
Pamatai	Betonas	Betonas	
Sienos	Plytos	Asbestcementis su karkasu	
Perdangos	Medis	Medis	
Stogo konstrukcija	Šlaitinis	Šlaitinis	
Stogo danga	Asbestcementis	Asbestcementis	
Išorės apdaila	Nėra	Nėra	
Pertvaros	Nėra	Nėra	
Grindys	Monolitinės	Lentos	
Langai	Nėra	Mediniai	
Durys	Medinės	Medinės	
Vidaus apdaila	Nėra	Nėra	

Parengė Matininkas

 (pareigos, parašas, v. pavardė, data)

H.Zaremba

2003-12-03

Tikrino Kadastro specialistas

 (pareigos, parašas, v. pavardė, data)

E.Pranaitis

2003 12 05



Kitų statinių ir jų dalių kadastro duomenys

Adresas: Jokūbonių k., Šakių r. sav.

Unikalus Nr.: 4400-0142-6795

Kadastro duomenys užfiksuoti 2003 m. lapkričio 20 d.

Žymėjimas	b	Centro koordinatės X/Y	-
Paskirtis	Kita (kiemo įrenginiui)	Baigtumas %	100
Pavadinimas	Kiemo statiniai		
Statybos pr.-pab. metai	1981-1981		
Rekonstr. Pr.-Pab. metai	-		

Dalys: 1	Žymėjimas	b		Ilgis m	
	Pavadinimas	Kiemo aikštelė		Plotis m	
	Statybos metai	1981		Plotas m2	246,39
	Medžiaga	Asfaltas		Aukštis m	
	Markė			Tūris m3	

Parengė Matininkas

H. Zaremba H.Zaremba 2003-12-03
(pareigos, parašas, v. pavardė, data)

Tikrino Kadastro specialistas

E. Pranaitis E.Pranaitis 2003 12 06
(pareigos, parašas, v. pavardė, data)



Pagrindinio pastato, jo dalių ir priestatų įkainojimas (perkainojimas)

Bylos Nr. 84/10292

2A forma

Adresas: Jokūbonių k., Šakių r. sav.

Statybos kainos indeksas

Vertės nustatymo data	Žymėjimas I(P)	Pavadinimas	Kasmetinis vert. maž. koef.	Kokybės balas	Matavimo vienetas	Kiekis	Kainynas ir lentelė	Vidutinė vieneto st. vertė po indeksavimo Lt	Atkurimo kaštai (statybinė vertė) Lt	Nusidėvėjimas %	Atkuriamoji vertė Lt	Vietovės pataisos koeficientas	Vidutinė rinkos vertė
2003-11-20	I	1F1/ž Sandėlis	2,9		Tūris m3	2340		68	159000	64	57300	0,08	4580
2003-11-20	I	1F1/ž Sandėlis	2,9		Tūris m3	2232	v.ž.8.3.5.1.	68		64			
2003-11-20	I	1f/ž Sandėlis	2,9		Tūris m3	108	v.ž.8.3.5.1.	68		64			

Parengė Matiminkas

H.Zaremba

2003-12-03

(pareigos, parašas, v. pavarde, date)

Tikrinio Kadastro specialistas

E.Pranaitis

2003 12 03

(pareigos, parašas, v. pavarde, date)



Pagrindinio pastato, jo dalių ir priestatų įkainojimas (perkainojimas)

Bylos Nr. 84/10292

2A forma

Adresas: Jokūbonių k., Šakių r. sav.

Statybos kainos indeksas

Vertės nustatymo data	Žymėjimas I(P)	Pavadinimas	Kasmetinis vert. maž. koef.	Kokybės balas	Matavimo vienetas	Kiekis	Kainynas ir lentelė	Vidutinė vienetų st. vertė po indeksavimo Lt	Atkūrimo kaštai (statybinė vertė) Lt	Nusidėvimas %	Atkuriamoji vertė Lt	Vietovės pataisos koeficientas	Vidutinė rinkos vertė
2003-11-20	I	2P1/ž Grūdų džiovykla	2,8		Tūris m3	960		148	142000	62	54000	0,08	4320
2003-11-20	I	2P1/ž <u>Grūdų džiovykla</u>	2,9		Tūris m3	777	v.ž.7.1.3.3.	143		64			
2003-11-20	I	1p1/p <u>Priestatas</u>	1,2		Tūris m3	63	v.ž.7.1.1.3.	156		26			
2003-11-20	I	2p1/ž <u>Priestatas</u>	2,9		Tūris m3	120	v.ž.7.1.3.3.	176		64			

Parengė Matininkas H.Zaremba 2003-12-03

(pareigos, parašas, v. paverdė, data)

Tikrino Kadastro specialistas E.Pranaitis 2003 12 05

(pareigos, parašas, v. paverdė, data)



Kitų statinių ir jų dalių įkainojimas (perkainojimas)

Bylos Nr. 84/10292

2C forma

Adresas: Jokūbonių k., Šakių r. sav.

Statybos kainos indeksas

Vertės nustatymo data	Žymėjimas I(P)	Pavadinimas	Kasmetinis vert. maž. koef.	Kokybės balas	Matavimo vienetas	Kiekis	Kainynas ir lentelė	Vidutinė vienetų st. vertė po indeksavimo Lt	Atkūrimo kaštai (statybinė vertė) Lt	Nusidėvėjimas %	Atkuriamoji vertė Lt	Vietovės patalpos koeficientas	Vidutinė rinkos vertė
2003-11-20	I	Kiemo statiniai							7150		2430		243
	b	<i>Kiemo statiniai</i>											
2003-11-20	I		3,0		Plotas m2	246,39	v.ž.23.5.1.	29	7150	66	2430	0,10	243

Parengė Matininkas Akominis H.Zaremba 2003-12-03
(pareigos, parašas, v. pavarėlė, data)

Tikrinio Kadastro specialistas E. Pranaitis 2003.12.03
(pareigos, parašas, v. pavarėlė, data)



Sandėlis 1F1/Ž vidaus plotų eksploikacija

3 forma

Bylos Nr. 84/10292

Adresas: Jokūbonių k., Šakių r. sav.

Unikalus pastato Nr.: 4400-0142-6736

Kadastru duomenys užfiksuoti 2003 m. lapkričio 20 d.

Aukšto Nr.	Patalpos pažymėjimas plane		Patalpos pavadinimas	Bendras	Gyvenamosios paskirties patalpų plotai m ²						Negyvenamosios paskirties patalpų plotai m ²		
	1 sim-bolis	2 sim-bolis			Iš to skaitčius			Rūšių (pusrūšių)	Garažų	Pagalbinis		Pagalbinis	
					Gyvenamas	Verslo	Pagalbinis naudingas			nenaudingas	Pagrindinis		Pagalbinis
1	2	3	4	5	6	7	8	9	10	11	12	13	14
1	1	1	Sandėlis	266,66									266,66
1	1	2	Grūdų sandėlis	28,93									28,93
Iš viso (2 patalp.)				295,59									295,59
Iš viso (2 patalp.)				295,59									295,59
Iš viso pirmame aukšte (2 patalp.)				295,59									295,59

Parengė

Matininkas

H.Zaremba

2003-12-03

(pareigos, parašas, v. pavardė, data)

Tikrinio

Kadastru specialistas

E.Pranaitis

2003 12 03

(pareigos, parašas, v. pavardė, data)



Grūdų džiovyklą 2P1/ž vidaus plotų eksploikacija

3 forma

Bylos Nr. 10292

Adresas: Jokūbonių k., Šakių r. sav.

Unikalus pastato Nr.: 4400-0142-6773

Kadastro duomenys užfiksuoti 2003 m. lapkričio 20 d.

Aukšto Nr.	Patalpos pažymėjimas plane		Patalpos pavadinimas	Bendras	Gyvenamosios paskirties patalpų plotai m ²						Negyvenamosios paskirties patalpų plotai m ²		
	1 sim-bolis	2 sim-bolis			Iš to skaičiaus			Rusų (pusrūsų)	Garažų	Pagalbinis nenaudingas		Pagalbinis	Pagalbinis
					Gyvenamas	Verslo	Pagalbinis naudingas			Pagalbinis	Pagrindinis		
1	2	3	4	5	6	7	8	9	10	11	12	13	14
1	1	1	Džiovykla	107,62								107,62	
1	1	2	Sandelis	13,54								13,54	
1	1	3	Grūdų sandelis	51,25								51,25	
Iš viso pirmo buto(1) (3 patalp.)				172,41								172,41	
Iš viso (3 patalp.)				172,41								172,41	
Iš viso pirmame aukšte (3 patalp.)				172,41								172,41	

2003-12-02

H.Zaremba

Matininkas

(pareigos, parašas, v. pavardė, data)

2003 12 02

E. Pranaitis

Kadastro specialistas

(pareigos, parašas, v. pavardė, data)



14-

SKLYPO PLANAS M 1 :500

UŽSAKOVAS:

VIETA :

OBJEKTAS :

EGIDIJUS PRANSKAITIS

ŠAKIŲ RAJONO SAVIVALDYBĖ „KRIUKŲ SEN.,

JOKŪBONIŲ K., JOKŪBONIŲ G.12

KITOS / ŪKIO / PASKIRTIES PASTATO

SVIRNO STATYBOS PROJEKTAS

PROJEKTUOJAMA :

- 1.Svimas.
- 2.Įvažiavimas , jėjimas į pastatą.
- 3.Elektros tinklų įvadas.

ESAMA :

- 4.Lauko vandentiekio tinklai.
- 5.Lauko ryšio tinklai
- 6.Elektros tinklai.
- 7.Įvažiavimas į sklypą.
- 8.Lauko drenažo tinklai.
- 9.Sandėlis.

UŽSAKOVAS TVIRTINU _____

EGIDIJUS PRANSKAITIS

ŽEMĖS SKLYPO PLOTAS _____ 8345,00 m2.
 ŽEMĖS SKLYPO KADASTRO REGISTRO PAŽYMA _____ 8455/0003:426
 UNIKALUS NR. _____ 4400-2126-0014
 REGISTRACIJOS DATA _____ 2011.01.05
 UŽSTATYMO TANKIS _____ 12,47 %
 UŽSTATYMO INTENSYVUMAS _____ 12,47 %

ADRESAS : ŠAKIŲ RAJONO SAV. „KRIUKŲ SEN.,JOKŪBONIŲ K., JOKŪBONIŲ G.12

UŽSAKOVAS : EGIDIJUS PRANSKAITIS

OBJEKTAS :KITOS/ ŪKIO/ PASKIRTIES PASTATO SVIRNO STATYBOS PROJEKTAS

BRĖŽINYS : SKLYPO PLANAS

Pareigos	Vardas , Pavardė	Atestato Nr	Parašas	Data	Brėžinio Nr.	Sutarties Nr.
Proj. vadovas	Juozas Vaičiūnas	8897		2017.03	TP-01	3
					Juozas Vaičiūnas	
					UAB "ŠAKIŲ ARCHIPROJEKTAS" J.K. 274818430	
Proj.	Juozas Vaičiūnas				Šakiai, Bažnyčios g.4	

KITOS / ŪKIO / PASKIRTIES PASTATO SVIRNO
 TECHNO EKONOMINIAI RODIKLIAI :

- 1.Užstatymo plotas _____ 447,94 m2.
- 2.Bendrasis plotas _____ 431,48 m2.
- 3.Statybinis tūris _____ 3018,00 m3.
- 4.Pastato aukštis _____ 8,39 m

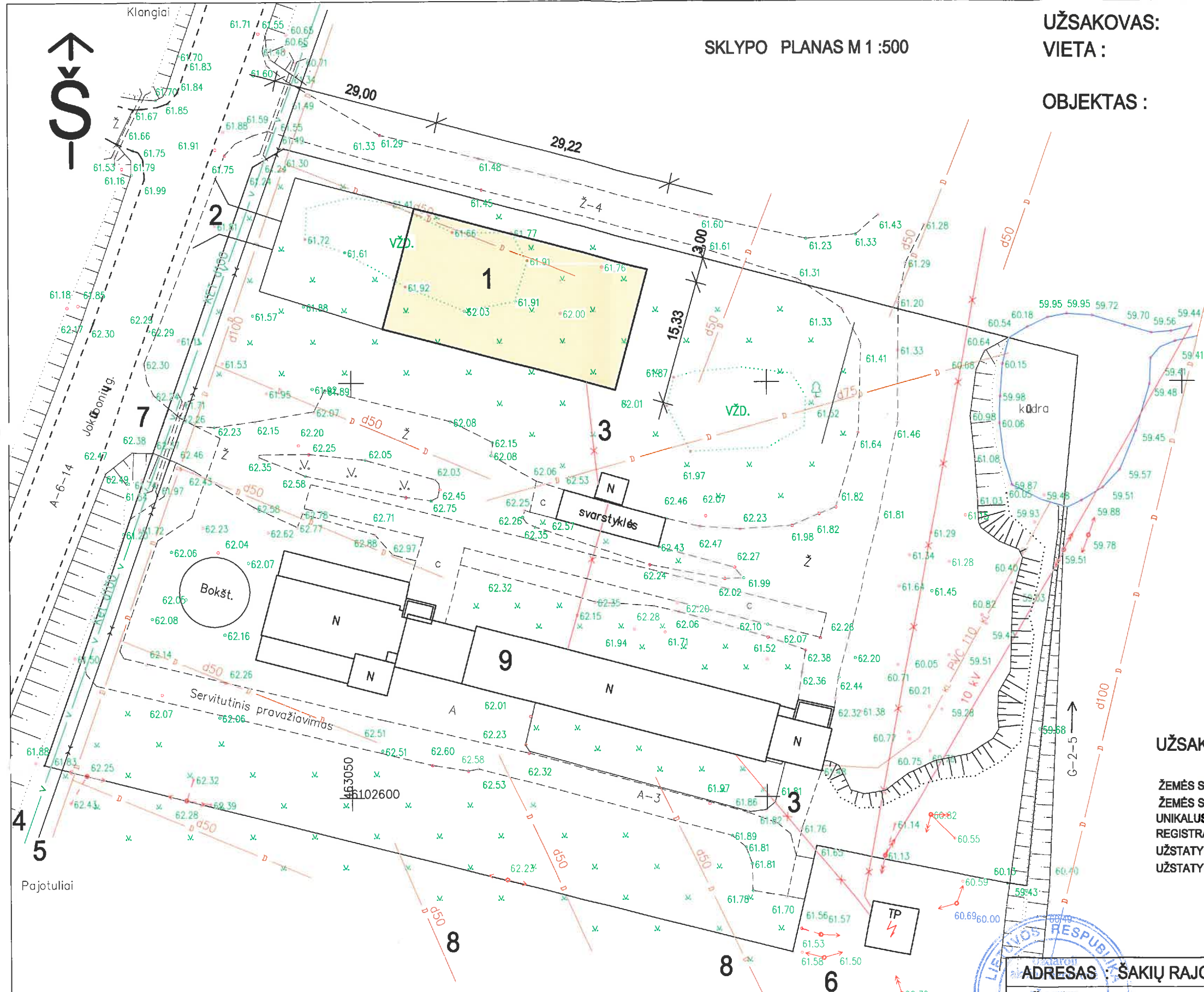

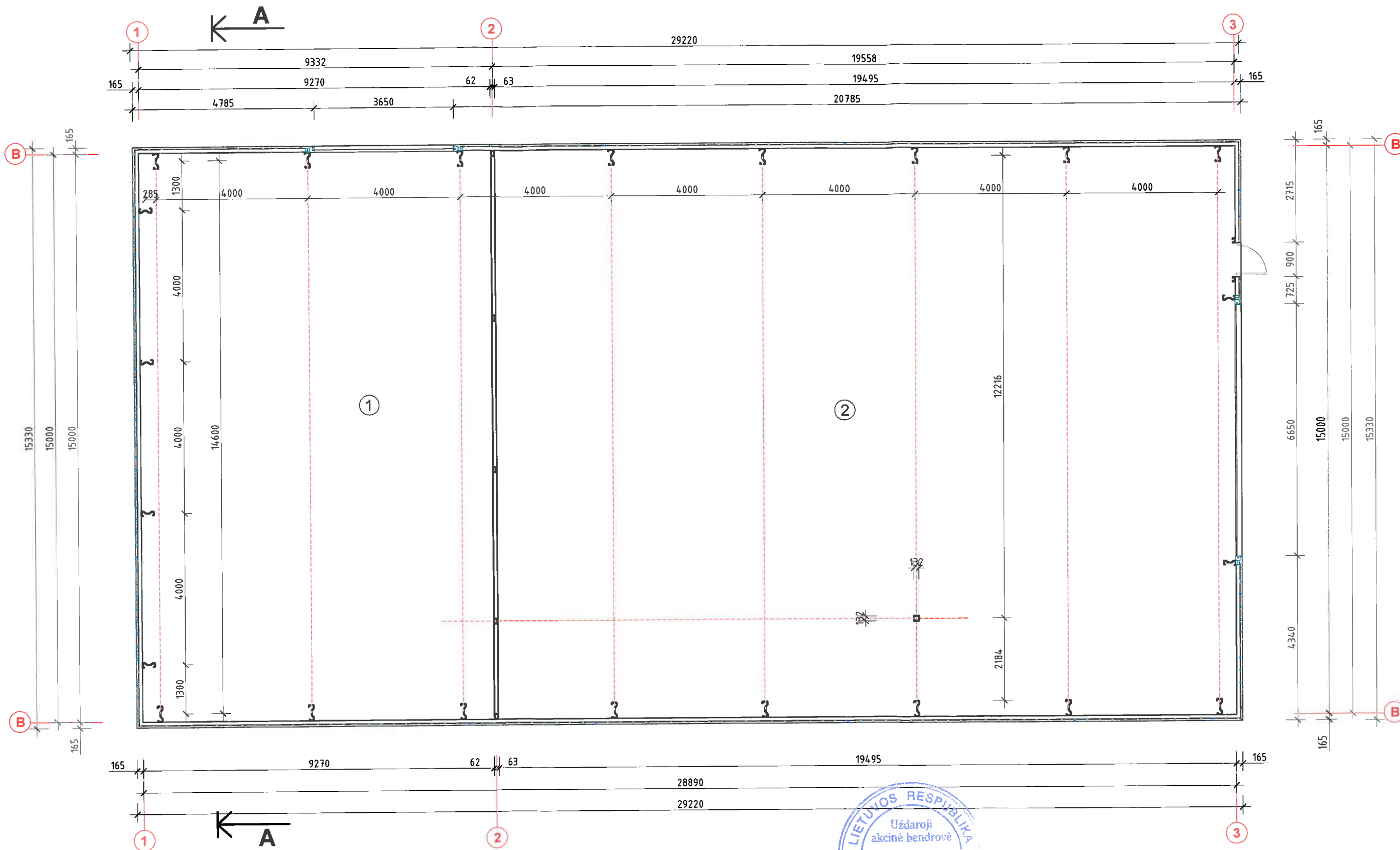

PIRMO AUKŠTO PLANAS M 1 :100

PIRMO AUKŠTO PATALPŲ EKSPLIKACIJA :

1. Sandėlis _____ 139,05 m².
 2. Sandėlis _____ 292,43 m².

TECHNO EKONOMINIAI RODIKLIAI :

1. Užstatymo plotas _____ 447,94 m².
 2. Bendrasis plotas _____ 431,48 m².
 3. Statybinis tūris _____ 3018 m³.
 4. Pastato aukštis _____ 8,39 m



ADRESAS : ŠAKIŲ RAJONO SAV., KRIUKŲ SEN., JOKŪBONIŲ K., JOKŪBONIŲ G.12

UŽSAKOVAS : EGIDIJUS PRANSKAITIS

OBJEKTAS : SVIRNO STATYBOS PROJEKTAS

BRĖŽINYS : PIRMO AUKŠTO PLANAS

Pareigos	Vardas , Pavardė	Atestato Nr	Parašas	Data	Brėžinio Nr.	Sutarties Nr.
Proj. vadovas	Juozas Vaičiūnas	8897		2017.01	TP-01	3
					Juozas Vaičiūnas	
					UAB "ŠAKIŲ ARCHIPROJEKTAS" J.K. 274818430 Šakiai, Bažnyčios g.4	
Proj.	Juozas Vaičiūnas					

PJŪVIS A-A M 1 :100

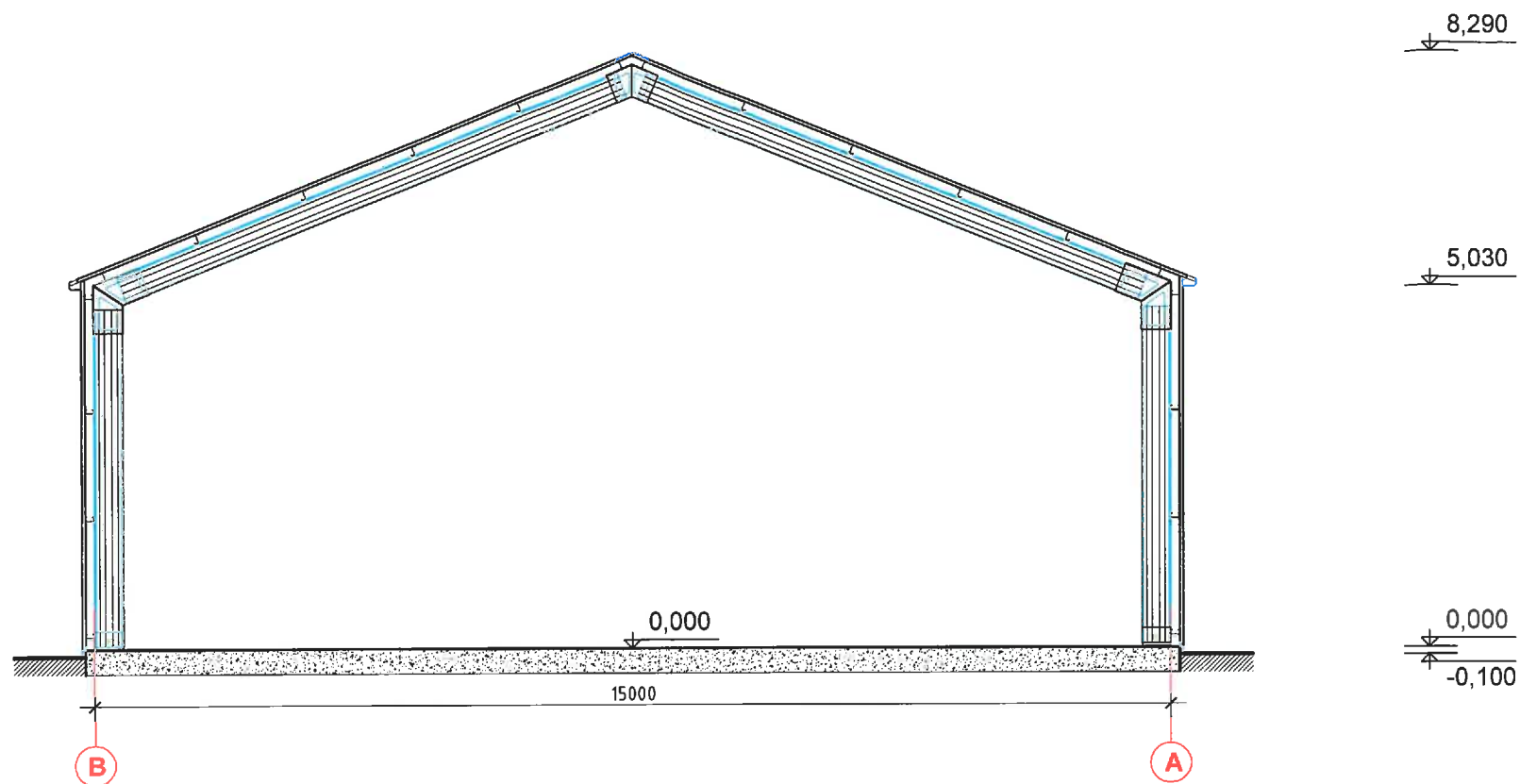

ADRESAS : ŠAKIŲ RAJONO SAV., KRIŪKŲ SEN., JOKŪBONIŲ K., JOKŪBONIŲ G.12

UŽSAKOVAS : EGIDIJUS PRANSKAITIS

OBJEKTAS : SVIRNO STATYBOS PROJEKTAS

BRĖŽINYS : PJŪVIS A-A

Pareigos	Vardas , Pavardė	Atestato Nr	Parašas	Data	Brėžinio Nr.	Sutarties Nr.
Proj. vadovas	Juozas Vaičiūnas	8897		2017.01	TP-01	3
					Juozas Vaičiūnas	
					UAB "ŠAKIŲ ARCHIPROJEKTAS" J.K. 274818430	
Proj.	Juozas Vaičiūnas				Šakiai, Bažnyčios g.4	



PIETINIS M 1 :100

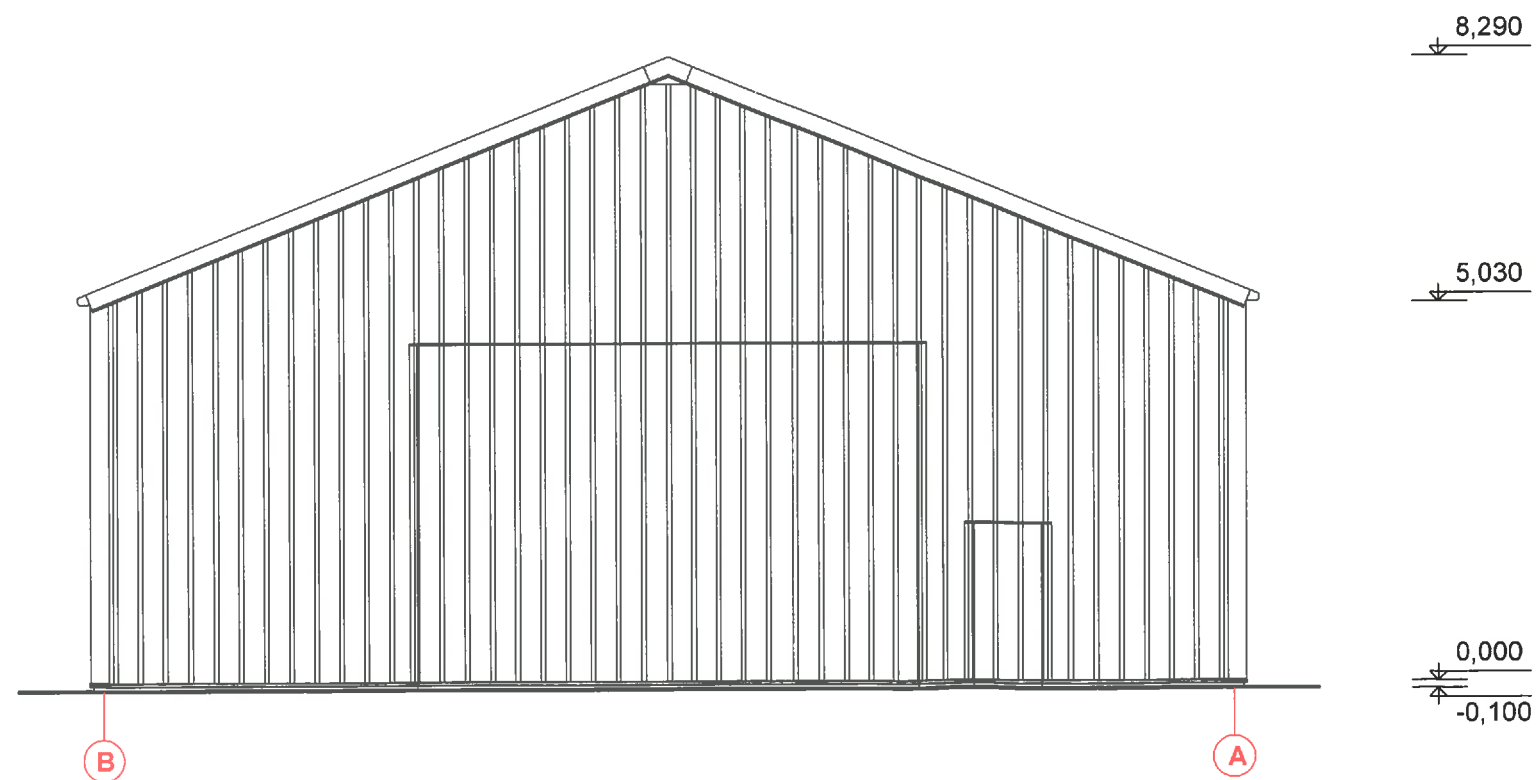

VAKARINIS FASADAS M 1 :100



ADRESAS : ŠAKIŲ RAJONO SAV., KRIŪKŲ SEN., JOKŪBONIŲ K., JOKŪBONIŲ G.12

UŽSAKOVAS : EGIDIJUS PRANSKAITIS

OBJEKTAS : SVIRNO STATYBOS PROJEKTAS

BRĖŽINYS : FASADAI

Pareigos	Vardas , Pavardė	Atestato Nr	Parašas	Data	Brėžinio Nr.	Sutarties Nr.
Proj. vadovas	Juozas Vaičiūnas	8897		2017.01	TP-01	3
					Juozas Vaičiūnas	
					UAB "ŠAKIŲ ARCHIPROJEKTAS" Į.K. 274818430	
Proj.	Juozas Vaičiūnas				Šakiai, Bažnyčios g.4	

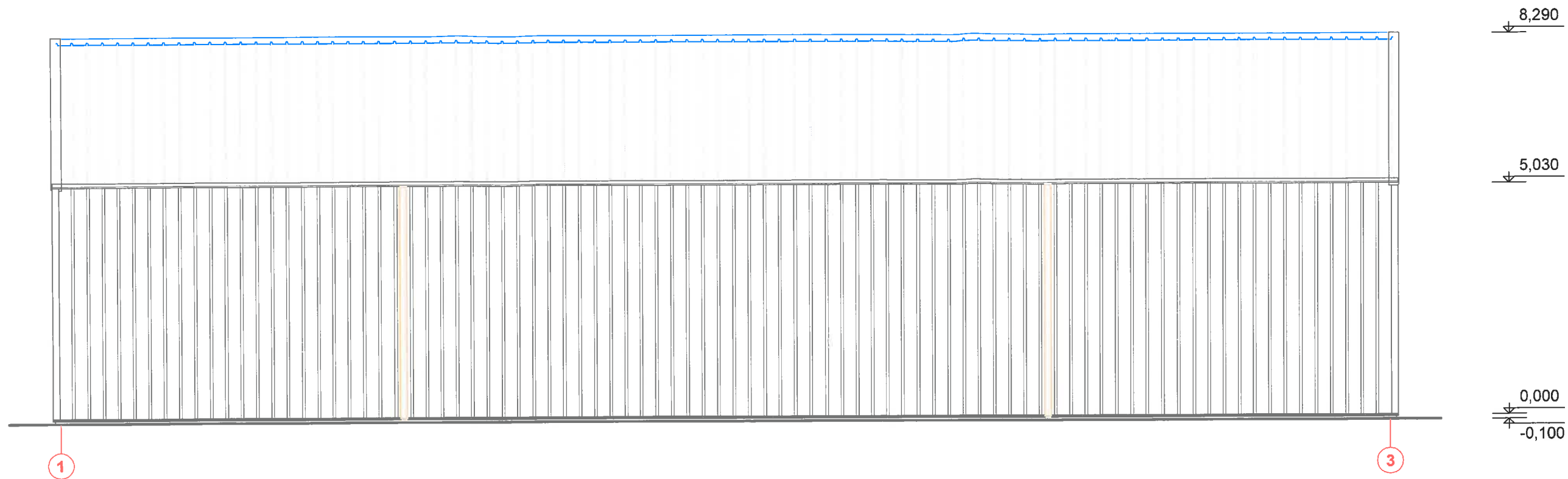

ŠIAURINIS FASADAS M 1 :100

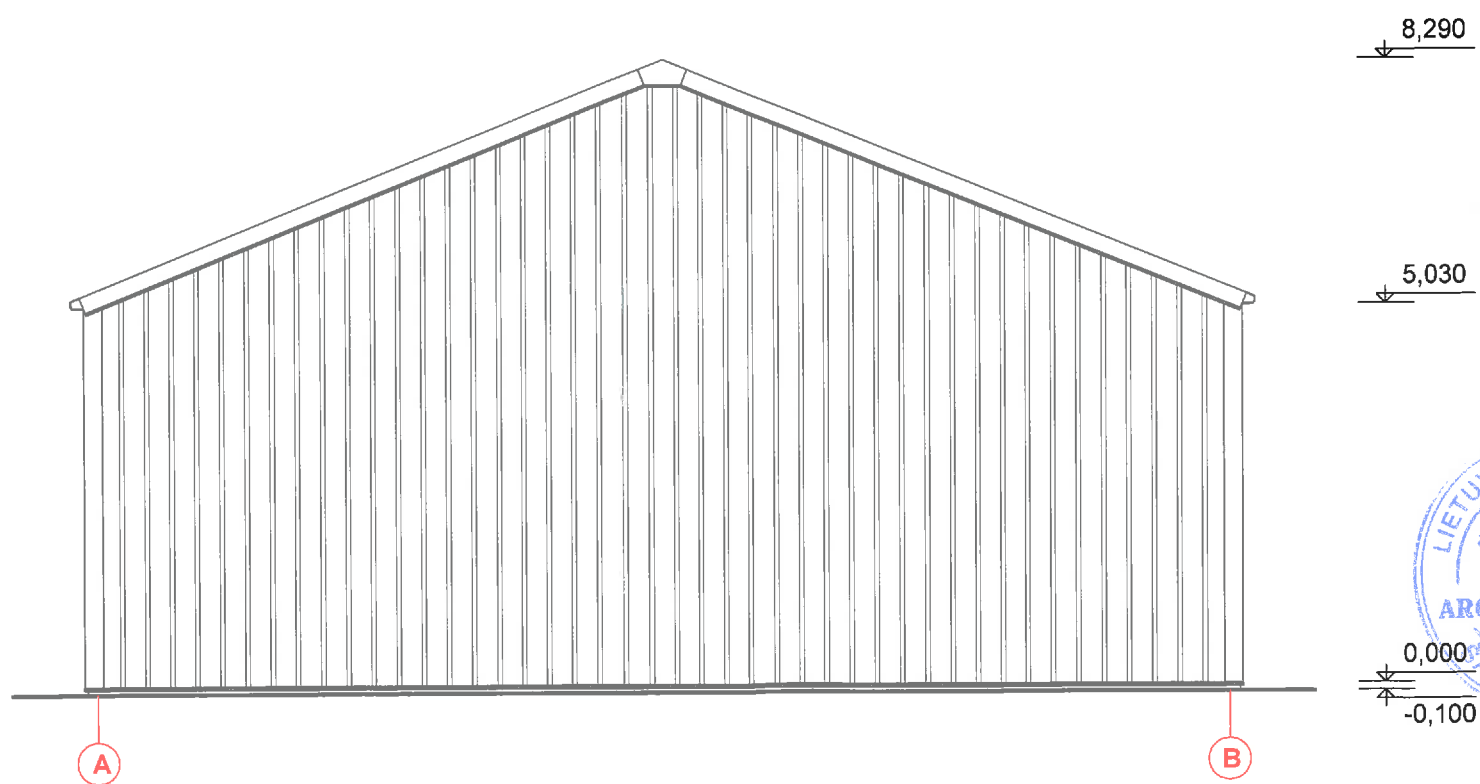

RYTINIS FASADAS M 1 :100



ADRESAS : ŠAKIŲ RAJONO SAV., KRIŪKŲ SEN., JOKŪBONIŲ K., JOKŪBONIŲ G.12

UŽSAKOVAS : EGIDIJUS PRANSKAITIS

OBJEKTAS : SVIRNO STATYBOS PROJEKTAS

BRĖŽINYS : FASADAI

Pareigos	Vardas , Pavardė	Atestato Nr	Parašas	Data	Brėžinio Nr.	Sutarties Nr.
Proj. vadovas	Juozas Vaičiūnas	8897		2017.01	TP-01	3
					Juozas Vaičiūnas	
					UAB "ŠAKIŲ ARCHIPROJEKTAS" J.K. 274818430 Šakiai, Bažnyčios g.4	
Proj.	Juozas Vaičiūnas					