

ĮGALIOJIMAS

2017-01-23

Petras Vagnorius, gyv.: Plungės m., Telšių g. 47, tel. (8 699) 36291.

ĮGALIOJA UAB „ARCHvizija“ direktorę Neringą Stroputę – Janauskienę. Statytojo vardu atlikti šiuos veiksmus rengiant Pastato – paukštidė Plungės r.sav., Nausodžio sen., Kaušėnų k., Vyturio g. 16 rekonstravimo projektą:

- Pateikti prašymus ir pasirašyti reikiamus dokumentus gaunant projektavimo sąlygas, rengiant ir derinant parengtus projektus,
- Organizuoti ir vesti viešus susirinkimus ir/ar projekto pristatymus;
- Psteikti prašymus saugomų teritorijų administracijoms statybą leidžiantiems dokumentams gauti;
- Pateikti prašymus Plungės r. sav. administracijai statybą leidžiantiems dokumentams gauti;
- Pateikti prašymus ir duomenis statytojo vardu duomenų bazėje „INFOSTATYBA“;
- Statytojo vardu atsiimti statybą leidžiančius dokumentus Plungės r. sav. administracijoje.

Statytojo (UŽSAKOVO) įgaliotas asmuo

Petras Vagnorius
(vardas, pavardė)



Pritariu

parašas

data

PROJEKTINIŲ PASIŪLYMŲ RENGIMO UŽDUOTIS

1. Statinio pavadinimas	Pastato – įstaiga (unikalus Nr. 6895-0001-2010) Telšių g. 47, Plungės m., Plungės r. sav., paskirties keitimo į prekybos paskirties pastatą rekonstravimo projektas.
2. Staybos rūšis	Rekonstravimas
3. Statinio kategorija	Neypatingas
4. Statinio paskirtis	8.3. prekybos paskirties pastatai
5. Žemės sklypas	
5.1. Adresas	Plungės r. sav., Plungės m., Telšių g. 47.
5.2. Paskirtis, naudojimo būdas	Kita: naudojimo būdas – komercinės paskirties objektų teritorijos, naudojimo pobūdis – prekybos, paslaugų ir pramogų objektų statybos.
5.3. Kadastro Nr.	6854/0011:72
5.4. Bendras sklypo plotas	0,1779 ha
5.4.1. Projektuojamas sklypo plotas	0,1779 ha
5.5. Užstatymo plotas	~ 700 m ²
5.6 Projektuojamas intensyvumas	~ 70%
5.7 Projektuojamas tankumas	~ 40%
6. Statinio rodikliai	
6.1. Bendras plotas	~560 m ²
6.2. Pastato aukštis	~8 m
6.3. Pastato tūris	~ 1500 m ³
6.4. Numatoma veikla	Numatomas esamo administracinės paskirties pastato paskirties keitimo į prekybos paskirties pastato rekonstrukcija padidinant pastatą. Išplėstoje pastato dalyje numatomos prekybos patalpos.
7. Projektinių pasiūlymų paskirtis	1. Išreikšti Statytojo sumanyto projektuoti statinio architektūros ir kitų pagrindinių sprendinių idėją; 2. Informuoti visuomenę apie visuomenei svarbaus statinio ar statinio, kuriam Teritorijų planavimo įstatymo 20 straipsnyje nustatytais atvejais neparengti teritorijų planavimo dokumentai ir statyba konkrečiame sklype leidžiama, numatomą projektavimą; 3. Specialiesiems architektūros reikalavimams nustatyti; 4. Naudoti kaip medžiagą Projektuotojo parinkimo konkursui; 5. Nustatyti žemės sklypo teritorijos naudojimo reglamento parametrus, kai Teritorijų planavimo įstatymo 20 straipsnio nustatytais atvejais neparengti teritorijų planavimo dokumentai ir statyba konkrečiame žemės sklype leidžiama. 6. Projektiniai pasiūlymai yra vienas iš dokumentų, kuriuo vadovaujantis rengiamas Techninis projektas arba Techninis

<p>8. Projektinių pasiūlymų sudėtis</p>	<p>darbo projektas.</p> <p>Aiškinamasis raštas, kuriame nurodoma statinio statybos vieta, statinio pagrindinė naudojimo paskirtis, statybos rūšis, projektuojamų statinių sąrašas, paaiškinami ir pagrindžiami projektinių pasiūlymų sprendiniai ir kita. Pateikiama paslaugų ar kitos veiklos rūšies, projektuojamos statinyje, technologinio proceso aprašymas (schema).</p> <p><u>Pateikiama grafinė dalis:</u></p> <ol style="list-style-type: none"> 1. Žemės sklypo sutvarkymo (sklypo planas) schema. 2. Pastato aukštų planų schemas; 3. Pastato fasadai; <p><u>Statytojo pateikiami dokumentai ir kiti duomenys:</u></p> <ol style="list-style-type: none"> 1. Nekilnojamo turto registro centrinio duomenų banko išrašo kopija; 2. Žemės sklypo planas; 3. Nekilnojamo turto kadastro ir registro duomenų bylos kopijos.
<p>9. Terminai</p>	<p>Projektinių pasiūlymų terminai nenustatomi.</p>
<p>10. Statytojui pateikiama</p>	<p>Projektiniai pasiūlymai parengiami per 1 mėn. nuo projektinių pasiūlymo užduoties suderinimo ir teikiami derinti savivaldybės administracijos direktoriui arba jo įgaliotam savivaldybės administracijos valstybės tarnautojui. Statytojui yra pateikiama architektūros dalies popierinė versija 2 egz. ir elektroninė laikmena PDF formatu I egz.</p>

Statytojo (UŽSAKOVO) įgaliotas asmuo

Petras Vagnorius
(vardas, pavardė)



PASTABOS:

- 1. REKONSTRUOJANT PASTATĄ, VĖSTATYMO LINIJĄ FORMUOTI REMIANTIS GRETIMŲ SKLYPŲ VĖSTATYMO, FORMUOTI SU NĖSIA, TELSIŲ GATVĖS IŠKLOTINĖS LINIJĄ.*
- 2. REKONSTRUOJANT PASTATĄ, DERINTIS PRIE ESAMO PASTATO TŪRIO KOMPOZICIJOS, STOGO NUOLYDŽIO IR TIPO, ANGŲ DYDŽIŲ IR PROPORCIJŲ.*



VALSTYBĖS ĮMONĖ REGISTRŲ CENTRAS

V. Kudirkos g. 18, LT-03105 Vilnius-9, tel. (5) 2688 262, el.p. info@registrucentras.lt, faks. (5) 2688 311

NEKILNOJAMOJO TURTO REGISTRO CENTRINIO DUOMENŲ BANKO IŠRAŠAS

2011-01-14 12:00:40

1. Nekilnojamojo turto registre įregistruotas turtas:

Registro Nr.: 68/23772
 Registro tipas: Žemės sklypas
 Sudarymo data: 2001-11-30
 Adresas: Plungės r. sav. Plungės m. Telšių g. 47
 Registro tvarkytojas: Valstybės įmonės Registrų centro Telšių filialas

2. Nekilnojamieji daiktai:

2.1. Žemės sklypas
 Unikalus Nr.: 6854-0011-0072
 Kadastrinis Nr.: 6854/0011:72 Plungės m. k.v.
 Pagrindinė tikslinė naudojimo paskirtis: Kita
 Naudojimo būdas: Komercinės paskirties objektų teritorijos
 Naudojimo pobūdis: Prekybos, paslaugų ir pramogų objektų statybos
 Žemės sklypo plotas: 0.1779 ha
 Žemės ūkio naudmenų plotas viso: 0.0550 ha
 Iš jo: Sodų plotas: 0.0550 ha
 Užstatyta teritorija: 0.1229 ha
 Žemės ūkio naudmenų našumo balas: 31.3
 Matavimų tipas: Žemės sklypas suformuotas atliekant kadastrinius matavimus
 Indeksuota žemės sklypo vertė: 20494 Lt
 Žemės sklypo vertė: 12809 Lt
 Vidutinė rinkos vertė: 96000 Lt
 Vidutinės rinkos vertės nustatymo data: 2011-01-14
 Kadastro duomenų nustatymo data: 2010-11-22

3. Daikto priklausiniai iš kito registro: įrašų nėra**4. Nuosavybė:**

4.1. Nuosavybės teisė
 Savininkas: PETRAS VAGNORIUS, gim.1963-03-31
 Daiktas: 1761/1779 žemės sklypo Nr. 6854-0011-0072, aprašyto p. 2.1.
 [registravimo pagrindas: Priėmimo - perdavimo aktas, 2001-12-10, Nr. 9264
 Pirkimo - pardavimo sutartis, 2001-12-10, Nr. 9261
 Įrašas galioja: Nuo 2002-01-02

4.2. Nuosavybės teisė
 Savininkas: LIETUVOS RESPUBLIKA, a.k. 111105555
 Daiktas: 18/1779 žemės sklypo Nr. 6854-0011-0072, aprašyto p. 2.1.
 [registravimo pagrindas: Apskrities viršininko įsakymas, 2001-08-06, Nr. 1244
 Apskrities viršininko įsakymas, 2001-10-15, Nr. 1638
 Apskrities viršininko įsakymas, 2001-10-30, Nr. 1748
 Apskrities viršininko įsakymas, 2001-11-29, Nr. 1952
 Įrašas galioja: Nuo 2001-11-30

5. Valstybės ir savivaldybių žemės patikėjimo teisė:

5.1. Valstybinės žemės patikėjimo teisė
 Patikėtinis: Nacionalinė žemės tarnyba prie Žemės ūkio ministerijos,
 a.k. 188704927
 Daiktas: 18/1779 žemės sklypo Nr. 6854-0011-0072, aprašyto p. 2.1.,
 4.2.
 [registravimo pagrindas: Žemės įstatymo pakeitimo ir papildymo įstatymas, 2010-06-18, Nr. XI-912
 Įrašas galioja: Nuo 2010-07-01

6. Kitos daiktinės teisės : įrašų nėra

7. Juridiniai faktai: įrašų nėra

8. Žymos: įrašų nėra

9. Specialios naudojimo sąlygos: įrašų nėra

10. Kadastro žymos:

10.1.

Kadastrinius matavimus atliko

R. Kovalenko gamybinė- komercinė įmonė, a.k. 270049130

Daiktas: žemės sklypas Nr. 6854-0011-0072, aprašytas p. 2.1.

[registravimo pagrindas: Nekilnojamojo daikto kadastro duomenų byla, 2010-11-22

Kvalifikacijos pažymėjimas, Nr. 2M-ME-8

Licencija, Nr. G-1052-(430)

[rašas galioja: Nuo 2011-01-14

10.2.

Kadastro duomenų tikslinimas

Daiktas: žemės sklypas Nr. 6854-0011-0072, aprašytas p. 2.1.

[registravimo pagrindas: Nacionalinės žemės tarnybos teritorinio žemėtvarkos

skyriaus vedėjo įsakymas, 2010-12-28, Nr. Ž36-431

[rašas galioja: Nuo 2011-01-14

11. Registro pastabos ir nuorodos:

Adresas įrašytas (patikslintas) pagal 2010-12-03 Adresų registro duomenis. Statiniai - Registro Nr.80/13335. Sklypo dalis, planė pažymėta skaičiumi "2", naudojama bendrai.

12. Kita informacija: įrašų nėra

13. Informacija apie išduotas galiojančias Pažymas sandoriui: įrašų nėra

2011-01-14 12:00:40

Dokumentą atspausdino: Registratorė

Daiva Šaltupienė

Daiva Šaltupienė

Antanas Šaltupis

Plungės skyriaus
vedėjas
Antanas Šaltupis





NEKILNOJAMOJO TURTO REGISTRO CENTRINIO DUOMENŲ BANKO IŠRAŠAS

2015-10-09 08:55:36

1. Nekilnojamojo turto registre įregistruotas turtas:

Registro Nr.: **80/13335**
 Registro tipas: **Statiniai**
 Sudarymo data: **1994-11-22**
 Adresas: **Plungės r. sav. Plungės m. Telšių g. 47**
 Registro tvarkytojas: **Valstybės įmonės Registrų centro Telšių filialas**

2. Nekilnojamieji daiktai:

2.1.

Pastatas - Įstaiga

Unikalus daikto numeris: **6895-0001-2010**
 Daikto pagrindinė naudojimo paskirtis: **Administracinė**
 Pažymėjimas plane: **1B2m**
 Statybos pradžios metai: **1950**
 Statybos pabaigos metai: **1950**
 Baigtumo procentas: **100 %**
 Šildymas: **Centrinis šildymas iš centralizuotų sistemų**
 Vandentiekis: **Nėra**
 Nuotekų šalinimas: **Nėra**
 Dujos: **Nėra**
 Sienos: **Rąstai**
 Stogo danga: **Asbestcementis**
 Aukštų skaičius: **2**
 Bendras plotas: **377.68 kv. m**
 Pagrindinis plotas: **219.17 kv. m**
 Tūris: **1313 kub. m**
 Užstatytas plotas: **164.00 kv. m**
 Koordinatė X: **6199478.75**
 Koordinatė Y: **365971.04**
 Atkūrimo sąnaudos (statybos vertė): **109138 Eur**
 Fizinio nusidėvėjimo procentas: **62 %**
 Atkuriamoji vertė: **41472 Eur**
 Vidutinė rinkos vertė: **34600 Eur**
 Vidutinės rinkos vertės nustatymo būdas: **Masinis vertinimas**
 Vidutinės rinkos vertės nustatymo data: **2006-04-27**
 Kadastro duomenų nustatymo data: **1997-04-18**

2.2.

Pastatas - Sandėlis

Aprašymas / pastabos: **padalintas į patalpas: 80/41826, 80/41827**
 Unikalus daikto numeris: **6895-0001-2021**
 Daikto pagrindinė naudojimo paskirtis: **Sandėliavimo**
 Pažymėjimas plane: **2I1p**
 Statybos pradžios metai: **1980**
 Statybos pabaigos metai: **1980**
 Baigtumo procentas: **100 %**
 Šildymas: **Nėra**
 Vandentiekis: **Nėra**
 Nuotekų šalinimas: **Nėra**
 Dujos: **Nėra**
 Sienos: **Plytos**
 Stogo danga: **Asbestcementis**
 Aukštų skaičius: **1**
 Bendras plotas: **15.63 kv. m**
 Pagrindinis plotas: **12.07 kv. m**
 Tūris: **56 kub. m**
 Užstatytas plotas: **20.00 kv. m**
 Negyvenamosios paskirties patalpų skaičius: **2**
 Atkūrimo sąnaudos (statybos vertė): **3620 Eur**
 Fizinio nusidėvėjimo procentas: **31 %**
 Atkuriamoji vertė: **2508 Eur**
 Atkūrimo sąnaudų (statybos vertės) ir atkuriamosios vertės nustatymo data: **2006-04-27**
 Vidutinė rinkos vertė: **878 Eur**
 Vidutinės rinkos vertės nustatymo būdas: **Atkuriamoji vertė**

Vidutinės rinkos vertės nustatymo data: **2006-04-27**
 Kadastro duomenų nustatymo data: **2000-06-19**

- 2.3. **Pastatas - Siūvykla su parduotuve**
 Unikalus daikto numeris: **6895-0001-2032**
 Daikto pagrindinė naudojimo paskirtis: **Paslaugų**
 Pažymėjimas plane: **3L2p**
 Statybos pradžios metai: **1980**
 Statybos pabaigos metai: **1980**
 Rekonstravimo pradžios metai: **2008**
 Rekonstravimo pabaigos metai: **2011**
 Papr. remonto pradžios metai: **2015**
 Papr. remonto pabaigos metai: **2015**
 Statinio kategorija: **Neypatingas**
 Baigtumo procentas: **100 %**
 Šildymas: **Vietinis centrinis šildymas**
 Vandentiekis: **Komunalinis vandentiekis**
 Nuotekų šalinimas: **Komunalinis nuotekų šalinimas**
 Dujos: **Gamtinės**
 Sienos: **Plytos**
 Stogo danga: **Metalas**
 Aukštų skaičius: **2**
 Bendras plotas: **266.97 kv. m**
 Pagrindinis plotas: **235.56 kv. m**
 Tūris: **823 kub. m**
 Užstatytas plotas: **168.00 kv. m**
 Negyvenamosios paskirties patalpų skaičius: **12**
 Koordinatė X: **6199515**
 Koordinatė Y: **365980**
 Atkūrimo sąnaudos (statybos vertė): **133000 Eur**
 Fizinio nusidėvėjimo procentas: **3 %**
 Atkuriamoji vertė: **129000 Eur**
 Atkūrimo sąnaudų (statybos vertės) ir atkuriamosios vertės nustatymo data: **2015-09-28**
 Vidutinė rinkos vertė: **68800 Eur**
 Vidutinės rinkos vertės nustatymo būdas: **Masinis vertinimas**
 Vidutinės rinkos vertės nustatymo data: **2015-09-28**
 Kadastro duomenų nustatymo data: **2015-09-28**

- 2.4. **Pastatas - Autoservisas**
 Unikalus daikto numeris: **6895-0001-2043**
 Daikto pagrindinė naudojimo paskirtis: **Paslaugų**
 Pažymėjimas plane: **4L1p**
 Statybos pradžios metai: **1980**
 Statybos pabaigos metai: **1980**
 Rekonstravimo pradžios metai: **2008**
 Rekonstravimo pabaigos metai: **2011**
 Papr. remonto pradžios metai: **2015**
 Papr. remonto pabaigos metai: **2015**
 Statinio kategorija: **II grupės nesudėtingas**
 Baigtumo procentas: **100 %**
 Šildymas: **Vietinis centrinis šildymas**
 Vandentiekis: **Nėra**
 Nuotekų šalinimas: **Nėra**
 Dujos: **Nėra**
 Sienos: **Plytos**
 Stogo danga: **Metalas**
 Aukštų skaičius: **1**
 Bendras plotas: **55.54 kv. m**
 Pagrindinis plotas: **55.54 kv. m**
 Tūris: **305 kub. m**
 Užstatytas plotas: **69.00 kv. m**
 Negyvenamosios paskirties patalpų skaičius: **1**
 Koordinatė X: **6199509**
 Koordinatė Y: **365993**
 Atkūrimo sąnaudos (statybos vertė): **43000 Eur**
 Fizinio nusidėvėjimo procentas: **3 %**
 Atkuriamoji vertė: **41700 Eur**
 Atkūrimo sąnaudų (statybos vertės) ir

atkuriamosios vertės nustatymo data: **2015-09-28**

Vidutinė rinkos vertė: **17900 Eur**

Vidutinės rinkos vertės nustatymo būdas: **Masinis vertinimas**

Vidutinės rinkos vertės nustatymo data: **2015-09-28**

Kadastro duomenų nustatymo data: **2015-09-28**

- 2.5. **Pastatas - Malkinė**
 Unikalus daikto numeris: **4400-2276-3368**
 Daikto pagrindinė naudojimo paskirtis: **Pagalbinio ūkio**
 Pažymėjimas plane: **511ž**
 Statybos pradžios metai: **2008**
 Statybos pabaigos metai: **2011**
 Statinio kategorija: **II grupės nesudėtingas**
 Baigtumo procentas: **100 %**
 Šildymas: **Nėra**
 Vandentiekis: **Nėra**
 Nuotekų šalinimas: **Nėra**
 Sienos: **Medis su karkasu**
 Aukštų skaičius: **1**
 Tūris: **110 kub. m**
 Užstatytas plotas: **33.00 kv. m**
 Atkūrimo sąnaudos (statybos vertė): **4634 Eur**
 Fizinio nusidėvėjimo procentas: **3 %**
 Atkuriamoji vertė: **4489 Eur**
 Atkūrimo sąnaudų (statybos vertės) ir atkuriamosios vertės nustatymo data: **2012-01-06**
 Vidutinė rinkos vertė: **695 Eur**
 Vidutinės rinkos vertės nustatymo būdas: **Masinis vertinimas**
 Vidutinės rinkos vertės nustatymo data: **2012-01-06**
 Kadastro duomenų nustatymo data: **2012-01-06**

- 2.6. Priklausinys: **Kiti inžineriniai statiniai - Kiemo statiniai**
 Priklausanti dalis: **1/2 priklauso patalpai Nr. 6895-0001-2021:0002 iš registro 80/41826**
 Aprašymas / pastabos: **(tvora 1t1;1t2;2t, kiemo aikštelė b1; šulinys k)**
 Unikalus daikto numeris: **6898-0012-7087**
 Daikto pagrindinė naudojimo paskirtis: **Kiti inžineriniai statiniai**
 Statybos pradžios metai: **1950**
 Statybos pabaigos metai: **1975**
 Statinio kategorija: **II grupės nesudėtingas**
 Baigtumo procentas: **100 %**
 Atkūrimo sąnaudos (statybos vertė): **27600 Eur**
 Atkuriamoji vertė: **6890 Eur**
 Atkūrimo sąnaudų (statybos vertės) ir atkuriamosios vertės nustatymo data: **2015-06-01**
 Vidutinė rinkos vertė: **482 Eur**
 Vidutinės rinkos vertės nustatymo būdas: **Atkuriamoji vertė**
 Vidutinės rinkos vertės nustatymo data: **2015-06-01**
 Kadastro duomenų nustatymo data: **2002-02-20**

3. Daikto priklausiniai iš kito registro:

- 3.1. **Negyvenamoji patalpa - Sandėlis**
 Priklausanti dalis: **1/1 priklauso pastatui Nr. 6895-0001-2010, aprašytam p. 2.1.**
 Registro Nr.: **80/41827**
 Adresas: **Plungės r. sav. Plungės m. Telšių g. 47**
 Pastaba. Patalpai nesuteiktas pilnas adresas
 Aprašymas / pastabos: **211p -2**
 Unikalus daikto numeris: **6895-0001-2021:0003**
 Daikto pagrindinė naudojimo paskirtis: **Sandėliavimo**
 Pastato, kuriame yra patalpa, unikalus Nr. ir pažymėjimas plane:
 Statybos pradžios metai: **1980**
 Statybos pabaigos metai: **1980**
 Baigtumo procentas: **100 %**
 Aukštas: **1**
 Rūšys: **Nėra**
 Šildymas: **Nėra**
 Vandentiekis: **Nėra**
 Nuotekų šalinimas: **Nėra**

Dujos: **Nėra**
 Viryklė: **Nėra**
 Bendras plotas: **2.44 kv. m**
 Pagrindinis plotas: **2.44 kv. m**
 Atkūrimo sąnaudos (statybos vertė): **686 Eur**
 Fizinio nusidėvėjimo procentas: **38 %**
 Atkuriamoji vertė: **426 Eur**
 Atkūrimo sąnaudų (statybos vertės) ir
 atkuriamosios vertės nustatymo data: **2012-12-31**
 Vidutinė rinkos vertė: **128 Eur**
 Vidutinės rinkos vertės nustatymo būdas: **Atkuriamoji vertė**
 Vidutinės rinkos vertės nustatymo data: **2012-12-31**
 Kadastro duomenų nustatymo data: **2000-06-19**

4. Nuosavybė:

4.1.

Nuosavybės teisė

Savininkas: **PETRAS VAGNORIUS**, gim. 1963-03-31

Daiktas: **pastatas Nr. 6895-0001-2043, aprašytas p. 2.4.**

pastatas Nr. 6895-0001-2032, aprašytas p. 2.3.

[registravimo pagrindas: **Priėmimo - perdavimo aktas, 2001-12-10, Nr. 9264**

Pirkimo - pardavimo sutartis, 2001-12-10, Nr. 9261

Statybos užbaigimo aktas, 2012-01-27, Nr. 193

**Deklaracija apie statybos užbaigimą / paskirties pakeitimą,
2015-10-06**

[rašas galioja: **Nuo 2015-10-09**

4.2.

Nuosavybės teisė

Savininkas: **JANINA RUSIENĖ**, gim. 1964-12-26

Daiktas: **1/2 kitų statinių Nr. 6898-0012-7087, aprašytų p. 2.6.**

[registravimo pagrindas: **Paveldėjimo teisės pagal įstatymą liudijimas, 2015-07-17,
Nr. 4936**

[rašas galioja: **Nuo 2015-07-22**

4.3.

Nuosavybės teisė

Savininkas: **PETRAS VAGNORIUS**, gim. 1963-03-31

Daiktas: **pastatas Nr. 4400-2276-3368, aprašytas p. 2.5.**

[registravimo pagrindas: **Statybos užbaigimo aktas, 2012-01-27, Nr. 193**

[rašas galioja: **Nuo 2012-02-03**

4.4.

Nuosavybės teisė

Savininkas: **PETRAS VAGNORIUS**, gim. 1963-03-31

Daiktas: **pastatas Nr. 6895-0001-2010, aprašytas p. 2.1.**

1/2 kitų statinių Nr. 6898-0012-7087, aprašytų p. 2.6.

[registravimo pagrindas: **Pirkimo - pardavimo sutartis, 2001-12-10, Nr. 9261**

Priėmimo - perdavimo aktas, 2001-12-10, Nr. 9264

[rašas galioja: **Nuo 2002-01-03**

5. Valstybės ir savivaldybių žemės patikėjimo teisė: [rašų nėra

6. Kitos daiktinės teisės : [rašų nėra

7. Juridiniai faktai:

7.1.

Sudaryta nuomos sutartis

Nuomininkas: **UAB "Autoslėnis", a.k. 169972290**

Daiktas: **pastatas Nr. 6895-0001-2043, aprašytas p. 2.4.**

pastatas Nr. 4400-2276-3368, aprašytas p. 2.5.

[registravimo pagrindas: **Nuomos sutartis, 2015-09-15, Nr. 1**

Priėmimo - perdavimo aktas, 2015-09-15

Plotas: **54.72 kv. m**

[rašas galioja: **Nuo 2015-09-23**

7.2.

Sudaryta nuomos sutartis

Nuomininkas: **UAB "Pusrytėja", a.k. 304084066**

Daiktas: **pastatas Nr. 6895-0001-2032, aprašytas p. 2.3.**

[registravimo pagrindas: **Priėmimo - perdavimo aktas, 2015-09-21**

Nuomos sutartis, 2015-09-21

Plotas: **130.72 kv. m**

[rašas galioja: **Nuo 2015-09-23**

Terminas: **Nuo 2015-09-21 iki 2017-09-21**

Dokumentą atspausdino
Registratorius

LIUTAURAS
ARMALIS

Directorius pavaduotojas
ALGIRDAS ŽYGLANČIUS





ŽEMĖS SKLYPO PLANAS M 1:500

Sklypo plotas 1779m²

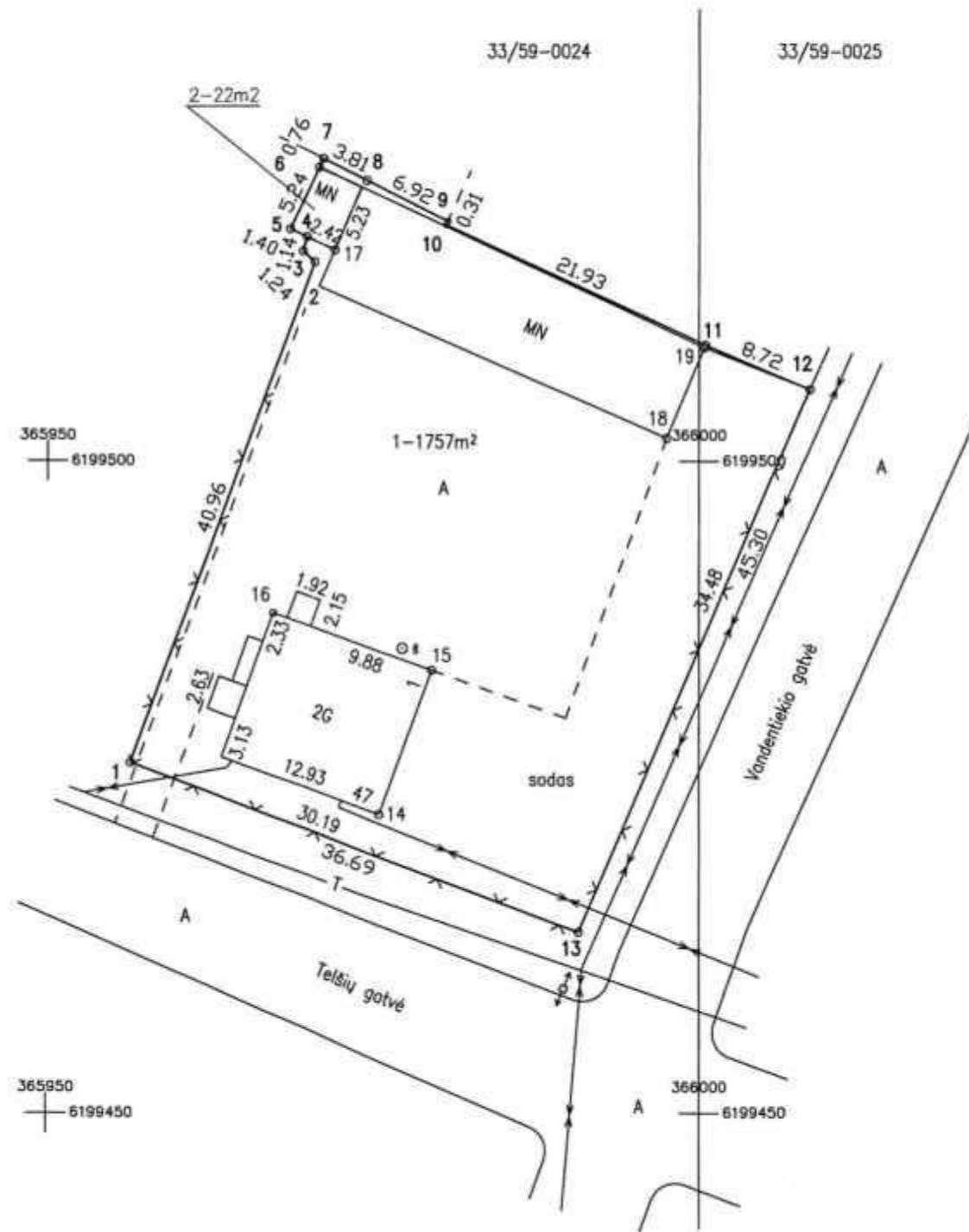

Kadastra:	vietovė	Plungė mst	blokas	sklypas
Žemės sklypo kadastra Nr:		6 8 5 4 0 0 1 1 0 0 7 2		

Gatvė, namo Nr.	Telšių gt. 47 / Vandentiekio gt. 1
Kaimas (miestelis)	
Seniūnija	
Miestas (rajonas)	Plungės
Apskritis	Telšių

Gretimybė	Gretimo žemės sklypo kadastra Nr.	Pastabos
1-7	6854/0011:0087	
7-9	6854/0011:0067	
9-12	6854/0011:0103	
12-13		Vandentiekio gatvė
13-1		Telšių gatvė

Naudojamas plotas							
Privatūs				Valstybinė			
atskirai		bendrai		atskirai		bendrai	
ind.	m ²	ind.	m ²	ind.	m ²	ind.	m ²
1	1757	2	4				
		2	18				

Su paženklintomis vietovėje žemės sklypo ribomis, aprašytomis 2010 m. lapkričio mėn. 22 d. žemės sklypo paženklimo – parodymo akte, ir nustatytu plotu sutinku:

Žemės savininkas (naudotojas):

1,2 Petras Vagnorius

(vardas pavardė)

2 Nacionalinė Žemės Tarnyba

(vardas pavardė)

[Signature] (parašas) _____ (data)

[Signature] (parašas) _____ (data)



Nacionalinės Žemės Tarnybos prie Žemės ūkio Ministerijos
 Plungės ir Rietavo žemėtvarkos skyrius
 Patikrino: vyresn. specialistas *[Signature]* A. Latukas 2010-12-23
 Suderino: skyriaus vedėjas *[Signature]* S. Januška 2010-12-23
 (pareigos) (parašas) (vardas pavardė) (data)

R.Kovalenko gamybinė komercinė įmonė
 LICENCIJOS NR. G-1052-(430)
 IŠDUOTA 2009.04.15

Pareigos	Parašas	Vardas ir pavardė	Data
Inžinierius	<i>[Signature]</i>	Ruslan Kovalenko	2010.11.22

PLANAMS
 A.V.

ŽEMĖS SKLYPO PLANAS M 1: 500

Sklypo plotas 1779m²

Žemės sklypo kadastro Nr. 6 8 5 4 0 0 1 1 0 0 7 2

KOORDINAČIŲ ŽINIARAŠTIS

Koordinatų sistema Valstybinė LKS-1994							
Taško Nr.	Kodas	X	Y	Taško Nr.	Kodas	X	Y
1	R	6199476.85	365956.42	14	NK	6199472.89	365975.54
2	R	6199515.32	365970.47	15	NK	6199483.96	365979.52
3	R	6199516.16	365969.56	16	NK	6199488.33	365967.36
4	R	6199517.26	365969.85	17	NK	6199516.24	365972.05
5	R	6199517.85	365968.58	18	NK	6199501.78	365997.48
6	R	6199522.60	365970.80	19	NK	6199508.74	366000.39
7	R	6199523.27	365971.13				
8	R	6199521.55	365974.52				
9	R	6199518.43	365980.70				
10	R	6199518.15	365980.57				
11	R	6199508.93	366000.46				
12	R	6199505.53	366008.49				
13	R	6199463.86	365990.73				
SKLYPO CENTRO KOORDINATĖS							
Koordinatų sistema		Koordinatės X/Y		Planšeto nomenklatūra			
Sistema, kurioje vykdyti matavimai		Valstybinė LKS-1994					
Valstybinė LKS-1994		6199509/365977		33/59-0024;33/59-0025			
Žiniaraštį sudarė				Ruslan Kovalenko 2M-ME-8		2010.11.22	
		(parašas)		(vardas ir pavardė)		(data)	

Ištrauka iš Lietuvos Administracinių teisų pažeidimų kodekso:

47 straipsnis. Pastovių žemėnaudos riboženklų sunaikinimas arba gadinimas – užtraukia baudą nuo dviejų šimtų penkiasdešimties iki penkių šimtų litų.

48 straipsnis. Geodezinio pagrindo punkto bei markšėderystės ženklų sunaikinimas arba gadinimas – užtraukia baudą nuo penkių šimtų iki vieno tūkstančio litų.

PUSRŪSIS

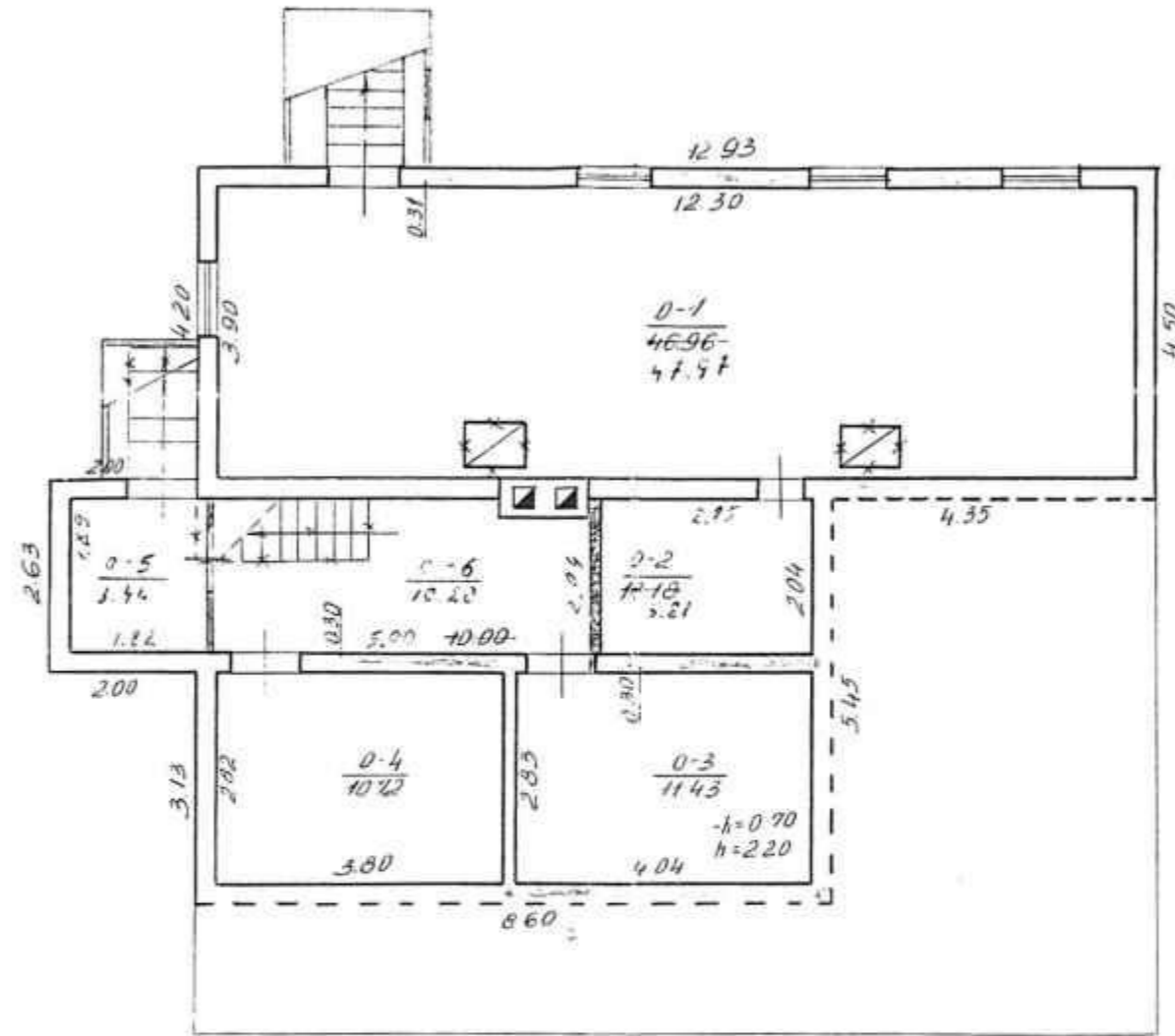

24.10.07 *[Signature]*
 233 *[Signature]*

Miesto: TELŠIŲ 47			konfiguracija:
PLUNGĖ, VIKAPSUKO			47
31 16 18m ²			<i>[Signature]</i>
1950.06.03.10.			Mastelis 1:500

PIRMAS AUKŠTAS

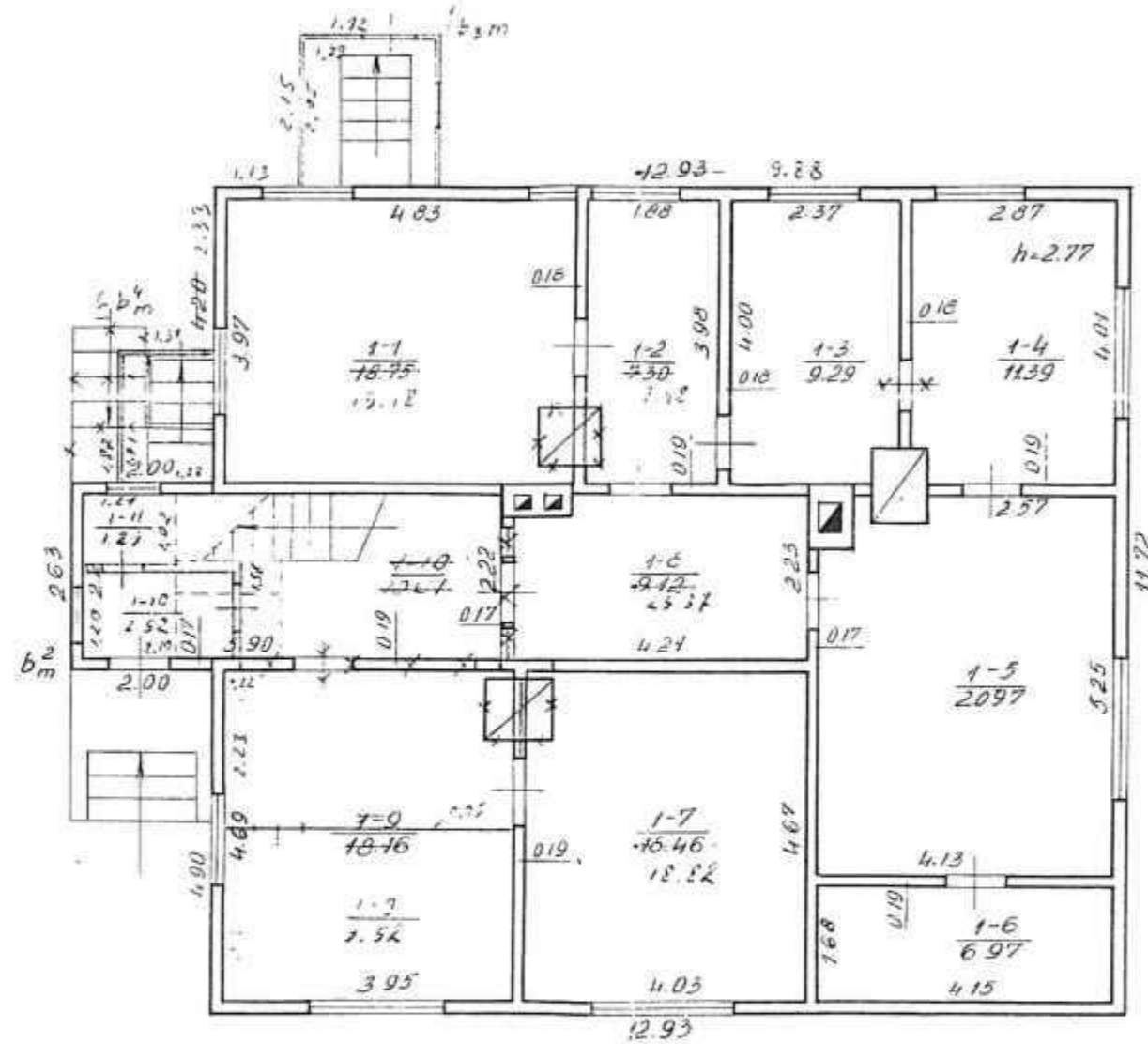

195.10.07

1235

Projekta Nr.	TELŠIŲ 97/VANDENTRIOŠŲ
Adresas	PLUNGĖ, VILKŠUKO
Projektavęs	Šalimys
Patvirtinęs	K. Gudimavičius
Skalė	3:16 1A'm
1975 m. GRUODŽIO 10 d.	Architektas 1:100

ANTRAS AUKŠTAS

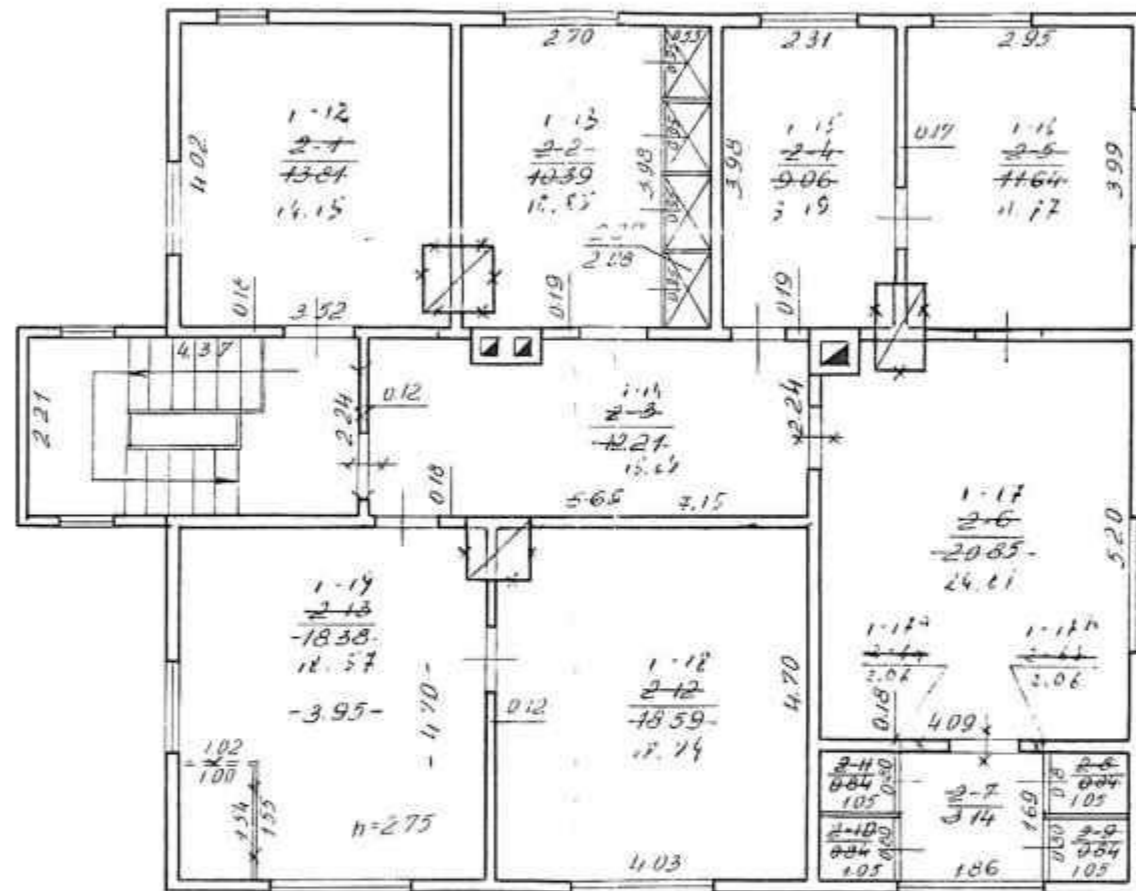

TELŠIŲ 47/VANDENTIEKIŲ
 PLUNGĖ, VILNIAUS
 47
 31 | 16 | 18²_m
 5-GRUODŽIO-10.
 1:100

26.10.07
 23.3
[Handwritten signatures and initials]

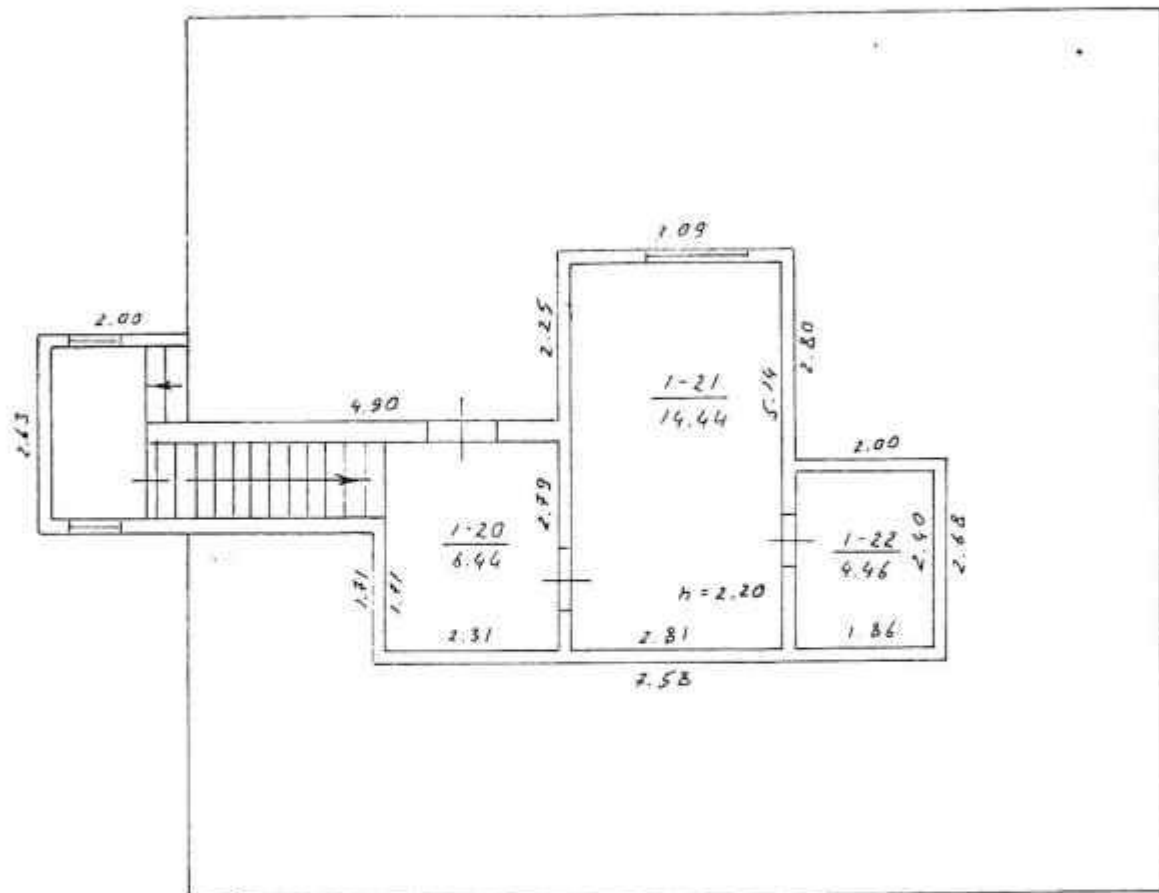

LR		
REN		
PLUNGE, TELSIA, VANDENTIRIO		1 47
		<i>[Signature]</i>
	18 ² m	KUNGYS
		<i>[Signature]</i>
1:100		
	III	94 10 07

Pagrindinio pastato, jo dalių ir priestatų kadastro duomenys

Adresas	Gatvė, Nr.	TELŠIU, VANDENTIEKIŲ 47/1
	Kaimas (miestelis)	
	Miestas	PLUNGĖ
	Savivaldybė	PLUNGĖS M.

Pagrindinio pastato ir jo dalių kadastro duomenys

Kadastro duomenys	Kodas	Pagrindinis pastatas	Rūsysis (pusrūsis)	Pastogės patalpos
Duomenys užfiksuoti	X	1997 04 18	1997 04 18	1997 04 18
Pažymėjimas plane	X	1 B ² p	R	M
Paskirtis		ADMINISTRACINĖ	X	X
Pavadinimas	X	1 STAIGA	X	X
Statybos metai	X	1950	1950	1983
Rekonstrukcijos metai	X			
Baigtumas %	X	100	100	100
Aukštų skaičius	X	2	X	X
Tūris m ³	X	897	273	89
Bendras plotas m ²	X	258.96	89.57	25.34
Pamatai		BETONAS	X	X
Sienos		RAŠTAI	BETONAS	RAŠTAI
Perdangos		MEDINĖ	GELŽBETONINIS	MEDINĖ
Stogo konstrukcija		ŠLAITINIS	X	X
Stogo danga		ASBESTC. LAKŠTAI	X	X
Išorės apdaila		APKALTA DAŽ. LENTEL.	TINKUOTA	PAPRASTA
Pertvaros		RAŠTAI	BETONAS, PLYTŲ MŪRAS	RAŠTAI, MEDINĖ SUKARAKŠŲ
Grindys		MEDINĖS	MEDINĖS, BETONAS	MEDINĖS
Langai		DVIGUBI, MEDINIAI	DVIGUBI, MEDINIAI	DVIGUBI, MEDINIAI
Durys		MEDINĖS	MEDINĖS	MEDINĖS
Vidaus apdaila		TINKUOTA, DAŽYTA	TINKUOTA	TINKUOTA, DAŽYTA
Šildymas		MIEŠTO C/Š		
Vandentiekis		-		
Kanalizacija		-		
Dujos		-		
Karštas vanduo		-		
Elektra		YRA		
Viryklė		-		

Viso pastato	
Bendras plotas m ²	377.68
Baigtumas %	100
Užstatytas plotas m ²	164
Tūris m ³	1313
Stogo plotas m ²	312

Pagrindinio pastato dalių, priestatų kadastro duomenys

Kadastro duomenys	Priestatas	priestatas	priestatas
Duomenys užfiksuoti	1997 04 18	1997 04 18	1997 04 18
Pažymėjimas plane	1b'ž (bp 1b'm)	2b'ž (bp 2b'm)	3b'm (bp b'm)
Pavadinimas	PRIESTATAS	PRIESTATAS	PRIESTATAS
Statybos metai	1983	1983	1950
Rekonstrukcijos metai			
Baigtumas %	100	100	100
Aukštų skaičius	1	1	1
Tūris m ³	8	5	41
Bendras plotas m ²			3.81
Pamatai	BETONAS	BETONAS	BETONAS
Sienos	MEDINĖ SUKARKASU	MEDINĖ SUKARKASU	AKŠTAI
Perdangos	MEDINĖ	MEDINĖ	MEDINĖ
Stogo konstrukcija	ŠLAITINIS	ŠLAITINIS	ŠLAITINIS
Stogo danga	ASBESTC. LAKŠTAI	ASBESTC. LAKŠTAI	ASBESTC. LAKŠTAI
Išorės apdaila	APKALTA DAŽYTOMS LENTELĖMIS	APKALTA DAŽYTOMS LENTELĖMIS	APKALTA DAŽYTOMS LENTELĖMIS
Pertvaros	-	-	-
Grindys	BETONAS	BETONAS	MEDINĖS
Langai	VIRGUBI, MEDINIAI	-	DVIGUBI, MEDINIAI
Durys	MEDINĖS	MEDINĖS	MEDINĖS
Vidaus apdaila	-	-	TINKUOTA, DAŽYTA

Kadastro duomenys			
Duomenys užfiksuoti			
Pažymėjimas plane			
Pavadinimas			
Statybos metai			
Rekonstrukcijos metai			
Baigtumas %			
Aukštų skaičius			
Tūris m ³			
Bendras plotas m ²			
Pamatai			
Sienos			
Perdangos			
Stogo konstrukcija			
Stogo danga			
Išorės apdaila			
Pertvaros			
Grindys			
Langai			
Durys			
Vidaus apdaila			

Užpildė TECHNİKAS *Bronislovas Kungys* 2001 06 13

Tikrino *Albinas Truikys* 2001 06 13

Pagrindinio pastato, jo dalių ir priestatų kadastro duomenys

Adresas	Gatvė. Nr.	TELŲI, VANDENTIEKIO 4/1 ²
	Kaimas (miestelis)	
	Miestas	PLUNGĖ
	Savivaldybė	PLUNGĖS M.

Pagrindinio pastato ir jo dalių kadastro duomenys

Kadastro duomenys	Kodas	Pagrindinis pastatas	Rūsysis (pusrūsis)	Pastogės patalpos
Duomenys užfiksuoti	X	2000 06 19		
Pažymėjimas plane	X	271 ^p		
Paskirtis		SANDELIAVIMO	X	X
Pavadinimas	X	SANDELIS	X	X
Statybos metai	X	1980		
Rekonstrukcijos metai	X			
Baigtumas %	X	100		
Aukštų skaičius	X	1	X	X
Tūris m ³	X	56		
Bendras plotas m ²	X	15.63		
Pamatai		BETONO BLOKAI	X	X
Sienos		PLYTŲ MŪRAS		
Perdangos		MEDINĖ		
Stogo konstrukcija		ŠLAITINIS	X	X
Stogo danga		ASBESTC. LAKŠTAI	X	X
Išorės apdaila		-		
Pertvaros		PLYTŲ MŪRAS		
Grindys		BETONAS		
Langai		-		
Durys		MEDINĖS		
Vidaus apdaila		PAPRASTA		
Šildymas		-		
Vandentiekis		-		
Kanalizacija		-		
Dujos		-		
Karštas vanduo		-		
Elektra		YRA		
Viryklė		-		

Viso pastato	
Bendras plotas m ²	15.63
Baigtumas %	100
Užstatytas plotas m ²	20
Tūris m ³	56
Stogo plotas m ²	37

Buto (patalpos) kadastro duomenysKadastro duomenys užfiksuoti: 2000 m. 06 mėn. 19 d.

Adresas

Gatvė, Nr.	TELŠIU, / VANDENTIEKIO	47/1
Kaimas (miestelis)		
Miestas	PLUNGE	
Savivaldybė		

Paskirtis
Pavadinimas

SANDELIAVINO
SANDELIS

Objekto aprašymas

Aukštas
Kambarių skaičius
Bendras plotas m²

1	Rūsys		
2.44			

Šildymas
Vandentiekis
Kanalizacija
Dujos
Karštas vanduo
Viryklė
Vonios kambarys

Kodas	
	NERA
	NERA
	NERA
	NERA
	NERA
	NERA
	NERA

Pastato, kuriame yra butas (patalpa), kadastro duomenys

Paskirtis
Pavadinimas
Pažymėjimas plane
Statybos metai
Rekonstrukcijos metai
Aukštų skaičius
Sienų medžiaga
Pastato baigtumas

SANDELIAVINO
SANDELIS
2T/P
1980
1
PLYTU, MŪRO
100

Užpildė TECHNIKE

(pareigos, parašas, vardas, pavardė, data)

Tikrino

GRUPĖS VEDĖJA [Parašas] VITA ŽHOTINIENĖ, 2001-12-05

(pareigos, parašas, vardas, pavardė, data)

Buto (patalpos) kadastro duomenysKadastro duomenys užfiksuoti: 2000 m. 06 mėn. 19 d.

Adresas	Gatvė, Nr.	<u>TELŪJŲ, IVANDENTIERIO</u>	<u>4311</u>
	Kaimas (miestelis)		
	Miestas	<u>PLUNGĖ</u>	
	Savivaldybė		

Paskirtis Pavadinimas	<u>JANDELIŲ VINO</u>
	<u>JANDELIS</u>

Objekto aprašymas	

Aukštas Kambarių skaičius Bendras plotas m ²	<u>1</u>	Rūsysis	<input type="checkbox"/>	<input type="checkbox"/>
	<u>13.19</u>			

Šildymas Vandentiekis Kanalizacija Dujos Karštas vanduo Viryklė Vonios kambarys	Kodas	
		<u>HERA</u>
		<u>HERA</u>
		<u>HERA</u>
		<u>HERA</u>
		<u>HERA</u>
		<u>HERA</u>

Pastato, kuriame yra butas (patalpa), kadastro duomenys

Paskirtis Pavadinimas Pažymėjimas plane Statybos metai Rekonstrukcijos metai Aukštų skaičius Sienų medžiaga Pastato baigtumas	<u>JANDELIŲ VINO</u>
	<u>JANDELIS</u>
	<u>23 p</u>
	<u>1980</u>
	<u>1</u>
	<u>PLUTŲ MŪRO</u>
	<u>100</u>

Užpildė TEUHIKE  20011205

(pareigos, parašas, vardas, pavardė, data)

Tikrino _____

(pareigos, parašas, vardas, pavardė, data)

Pagrindinio pastato, jo dalių ir priestatų kadastro duomenys

Adresas	Gatvė, Nr.	TEIJŲ/VANDENTIEKIO	47/2
	Kaimas (miestelis)		
	Miestas	PLUNGĖ	
	Savivaldybė	PLUNGĖS M.	

Pagrindinio pastato ir jo dalių kadastro duomenys

Kadastro duomenys	Kodas	Pagrindinis pastatas	Rūsysis (pusrūsis)	Pastogės patalpos
Duomenys užfiksuoti	X	2000 06 19		
Pažymėjimas plane	X	3 G'p		
Paskirtis			X	X
Pavadinimas	X	GARAŽAI	X	X
Statybos metai	X	1980		
Rekonstrukcijos metai	X			
Baigtumas %	X	100		
Aukštų skaičius	X	1	X	X
Tūris m ³	X	323		
Bendras plotas m ²	X	98.03		
Pamatai		BETONO BLOKAI	X	X
Sienos		PLYTŲ MŪRAS		
Perdangos		MEDINĖ		
Stogo konstrukcija		ŠLAIFINIS	X	X
Stogo danga		ASBESTC. LAKŠTAI	X	X
Išorės apdaila		-		
Pertvaros		PLYTŲ MŪRAS		
Grindys		BETONAS		
Langai		-		
Durys		MEDINĖS		
Vidaus apdaila		PAPRASTA		
Šildymas		-		
Vandentiekis		-		
Kanalizacija		-		
Dujos		-		
Karštas vanduo		-		
Elektra		YRA		
Viryklė		-		

Viso pastato	
Bendras plotas m ²	98.03
Baigtumas %	100
Užstatytas plotas m ²	115
Tūris m ³	323
Stogo plotas m ²	158

Pagrindinio pastato, jo dalių ir priestatų kadastro duomenys

Adresas	Gatvė, Nr.	TELIVI/VANDENTIEKIO 43/1 a
	Kaimas (miestelis)	
	Miestas	PLUNGĖ
	Savivaldybė	PLUNGĖS M.

Pagrindinio pastato ir jo dalių kadastro duomenys

Kadastro duomenys	Kodas	Pagrindinis pastatas	Rūsysis (pusrūsysis)	Pastogės patalpos
Duomenys užfiksuoti	X	2000 06 19		
Pažymėjimas plane	X	46'p		
Paskirtis			X	X
Pavadinimas	X	GARAŽAI	X	X
Statybos metai	X	1980		
Rekonstrukcijos metai	X			
Baigtumas %	X	100		
Aukštų skaičius	X	1	X	X
Tūris m ³	X	219		
Bendras plotas m ²	X	54.72		
Pamatai		BETONO BLOKAI	X	X
Sienos		PLYTŲ MŪRAS		
Perdangos		MEDINĖ		
Stogo konstrukcija		ŠLAITINIS	X	X
Stogo danga		ASBESTO LAKŠTAI	X	X
Išorės apdaila		-		
Pertvaros		PLYTŲ MŪRAS		
Grindys		BETONAS		
Langai		-		
Durys		MEDINĖS		
Vidaus apdaila		PAPRASTA		
Šildymas		-		
Vandentiekis		-		
Kanalizacija		-		
Dujos		-		
Karštas vanduo		-		
Elektra		YRA		
Viryklė		-		

Viso pastato	
Bendras plotas m ²	54.72
Baigtumas %	100
Užstatytas plotas m ²	66
Tūris m ³	219
Stogo plotas m ²	113

Kitų statinių ir jų dalių kadastro duomenys

Adresas

Gatvė, Nr.	TELŠIŲ VANDENKŲ BŪDAS 47/1	
Kadastras (mėsčiai)	PLUNGĖ	
Miestas	PLUNGĖS M.	
Savivaldybė		

Diametris, cm (K=100)	1997 04 18	1997 04 18	1997 04 18
Pažymėjimas plane	1t	2t	b
Paskirtis	KITA	KITA	KITA
Pavadinimas	TYORA	TYORA	GRINDINYS
Statybos metai	1975	1965	1968
Briguntinis %	100	100	100

Statinių sudėtinės dalys

Pavadinimas	VIELOS TINKLAS	MEDINIAI ŠIRKEDAI	ASFAITO PANGA
Pažymėjimas plane	1t	2t	b
Statybos metai	1975	1965	1968
Medžiaga	METALINE	MEDINIAI	ASFAITAS
Markė, tipas			
Ilgis	21,28	27,14	3v. 3v.
Plotis (diametras)	132,36	39,32	288,00
Plotis			
Aukštis (gylis)	1,45	1,45	
Tūris			
Pavadinimas	VARTAI		
Pažymėjimas plane	1t		
Statybos metai	1975		
Medžiaga	METALINIAI		
Markė, tipas			
Ilgis	4,80		
Plotis (diametras)	6,96		
Plotis			
Aukštis (gylis)			
Tūris			
Pavadinimas			
Pažymėjimas plane			
Statybos metai			
Medžiaga			
Markė, tipas			
Ilgis			
Plotis (diametras)			
Plotis			
Aukštis (gylis)			
Tūris			
Pavadinimas			
Pažymėjimas plane			
Statybos metai			
Medžiaga			
Markė, tipas			
Ilgis			
Plotis (diametras)			
Plotis			
Aukštis (gylis)			
Tūris			
Pavadinimas			
Pažymėjimas plane			
Statybos metai			
Medžiaga			
Markė, tipas			
Ilgis			
Plotis (diametras)			
Plotis			
Aukštis (gylis)			
Tūris			

Duomenys užfiksuoti	1997 09 18		
Pažymėjimas plane	X		
Pakartis	X I T A		
Pavadinimas	SULINYS		
Statybos metai	1950		
Barguntas "a"	100		

Statinių sudėtinės dalys

Pavadinimas	BETONO ŽIEDAI		
Pažymėjimas plane	X		
Statybos metai	1950		
Medžiaga	BETONAS		
Markė, tipas			
Matmenys	Ilgis		
	Plotis (diametras)		
	Plotas		
	Aukštis (gylis)	10,00	
	Tūris		
Pavadinimas			
Pažymėjimas plane			
Statybos metai			
Medžiaga			
Markė, tipas			
Matmenys	Ilgis		
	Plotis (diametras)		
	Plotas		
	Aukštis (gylis)		
	Tūris		
Pavadinimas			
Pažymėjimas plane			
Statybos metai			
Medžiaga			
Markė, tipas			
Matmenys	Ilgis		
	Plotis (diametras)		
	Plotas		
	Aukštis (gylis)		
	Tūris		
Pavadinimas			
Pažymėjimas plane			
Statybos metai			
Medžiaga			
Markė, tipas			
Matmenys	Ilgis		
	Plotis (diametras)		
	Plotas		
	Aukštis (gylis)		
	Tūris		

Užpildė TECHNIKAS *(parašas)* Bronislovas Kungys 2001 06 13 *(data)*

Tikrino aud. pavad. *(parašas)* Albinas Truikys 2001 06 13 *(data)*

Kitų statinių ir jų dalių kadastro duomenys

Adresas

Gavė, Nr. <i>Statinių/VANDENTIEKIO</i>	<i>442</i>
Kaimas (miestelis) Miestas	<i>PLUNGĖ</i>
Savivaldybė	<i>PLUNGĖS M.</i>

Duomenys objekto	<i>2000 06 19</i>	<i>2000 06 19</i>	<i>2000 06 19</i>
Palyginamas plane	<i>1 t</i>	<i>2 t</i>	<i>6</i>
Paskirtis	<i>KITA</i>	<i>KITA</i>	<i>KITA</i>
Pavadinimas	<i>TVARA</i>	<i>TVARA</i>	<i>GRINDINYS</i>
Statybos metai	<i>1975</i>	<i>1965</i>	<i>1968</i>
Baigtumas %	<i>100</i>	<i>100</i>	<i>100</i>

Statinių sudėtinės dalys

Pavadinimas	<i>METALINĖ TVARA</i>	<i>MEDŽIO STUMPAI</i>	<i>ASFALTO DANGA</i>
Palyginamas plane	<i>1 t</i>	<i>2 t</i>	<i>6</i>
Statybos metai	<i>1975</i>	<i>1965</i>	<i>1968</i>
Medžiaga	<i>METALINĖ</i>	<i>MEDINĖ</i>	<i>ASFALTAS</i>
Markė, tipas	<i>12,50</i>	<i>20,51</i>	
Ilgis			
Plotas (diametras)	<i>18,13</i>	<i>29,74</i>	<i>479,18</i>
Aukštis (gylis)	<i>1,45</i>	<i>1,45</i>	
Tūris			
Pavadinimas	<i>VARTAI</i>		
Palyginamas plane	<i>1 t</i>		
Statybos metai	<i>2000</i>		
Medžiaga	<i>METALINĖ</i>		
Markė, tipas			
Ilgis	<i>4,25</i>		
Plotas (diametras)	<i>6,16</i>		
Aukštis (gylis)	<i>1,45</i>		
Tūris			
Pavadinimas			
Palyginamas plane			
Statybos metai			
Medžiaga			
Markė, tipas			
Ilgis			
Plotas (diametras)			
Aukštis (gylis)			
Tūris			
Pavadinimas			
Palyginamas plane			
Statybos metai			
Medžiaga			
Markė, tipas			
Ilgis			
Plotas (diametras)			
Aukštis (gylis)			
Tūris			
Pavadinimas			
Palyginamas plane			
Statybos metai			
Medžiaga			
Markė, tipas			
Ilgis			
Plotas (diametras)			
Aukštis (gylis)			
Tūris			

Pagrindinio pastato **18²m²** , jo dalių ir priestatų ikainojimas (perkainojimas)

Pažymėjimas plane

Bylos Nr.

11 prielais
2A forma
773/774
7753

1	2	3	4	5	6	7	8	9	10	11	12	13	14	15
Vertės nustatymo data	Ikainojimas (I) Perkainojimas (P)	Pažymėjimas plane	Pavadinimas	Kokybės balas	Plotas m ²	Tūris m ³	Kainynas ir lentelė	Bendras statybos kainų indeksas	Vieneto kaina po pa- taisų ir indeksavimo Lt	Atkūrimo kaštai (statybinė vertė) Lt	Nusidėvėjimas %	Atkuriamoji vertė Lt	Vieta pataisų koeficientas	Vidutinė rinkos vertė Lt
2010/13	P	18 ² m	1 STRIČIA		151.54	897	28-13	618.31	360.66	287628	63	106442	0.50	53211
	P	A	KUŠYS		109.10	273	28-13	618.31	307.42	83927	63	31053	0.50	15526
	P	M	PASTOGĖS PATALPOS		39.13	89	28-13	618.31	302.35	26909	63	9957	0.50	4978
	P	16 ²	PRIESTATAS		4.13	8	28-14	618.31	120.69	966	22	753	0.50	377
	P	26 ²	PRIESTATAS		4.58	5	28-14	618.31	120.69	603	22	471	0.50	235
	P	36 ² m	PRIESTATAS		5.26	41	28-14	618.31	120.69	4948	67	1633	0.50	816
			75 uISO		163.51	1313				404981		150289		75143
	P	18 ² m	STRICH		451.54	897								
	P	R	PAIYS		108.10	273								
	P	N	PHITOGĖS PATALPOS		39.13	89								
	P	16 ²	PRIESTATAS		4.13	8								
	P	26 ²	PRIESTATAS		2.58	5								
	P	36 ² m	PRIESTATAS		5.26	41								
			11 VIND		163.51	1313	V.2			287		37681	68	44396
			TECHNIKAS							1801205				0.45
			GRUPĖS VEDĖJIN											64438

Pagrindinio pastato 279 , jo dalių ir priestatų ikainojimas (perkainojimas) pažymėjimas plane

11 priedas
2A forma
44315-2687
Bylos Nr.: 4432

1	2	3	4	5	6	7	8	9	10	11	12	13	14	15
Vertės nustatymo data	Ikainojimas (I) Perkainojimas (P)	Pažymėjimas plane	Pavadinimas	Kokybės balas	Plotas m ²	Tūris m ³	Kainynas ir lentelė	Bendras statybos kainų indeksas	Vieneto kaina po pa- taisos ir indeksavimo Lt	Atkūrimo kaštai (statybinė vertė) Lt	Nusidėvėjimas %	Atkuriamoji vertė Lt	Vietovės pataisos koeficientas	Vidutinė rinkos vertė Lt
20080619	P	239	SANDĖKLIS		20.02	56	46-11-14	613.01	372.71	20871	29	15863	0.35	5552
	P	239-2	1-3, 1-4 PARTANOS TECHNICE GRUPĖS VEIDŲA Darys: / / Atstovas		2.144	4001205	42		60550	1477	85	1108	0.40	445

Pagrindinio pastato , jo dalių ir priestatų įkainojimas (perkainojimas)

11 priedas
 2A forma
 77315
 2001
 Ulyos Nr. 445

1	2	3	4	5	6	7	8	9	10	11	12	13	14	15
Vertės nustatymo data	Įkainojimas (I) Perkainojimas (P)	Pažymėjimas plane	Pavadinimas	Kokybės balas	Plotas m ²	Tūris m ³	Kainynas ir lentelė	Bendras statybos kainų indeksas	Vieneto kaina po pa- taisos ir indeksavimo Lt	Atkurimo kaštai (statybinė vertė) Lt	Nusidėvėjimas %	Atkuriamoji vertė Lt	Vietovės pataisos koeficientas	Vidutinė rinkos vertė Lt
20000817	P	366	GRAŽŲNI		115.42	323	17-67	613.01	240.05	77536	24	58927	0.35	20625
20011207	P	366	TECHNIKE GRUBĖS VEDĖJA		145.42	323	17-67		240.05	77536	24	58927	0.40	23838

Pagrindinio pastato 4G'p , jo dalių ir priestatų įkainojimas (perkainojimas)
pažymėjimas planas

1	2	3	4	5	6	7	8	9	10	11	12	13	14	15
Vertės nustatymo data	Įkainojimas (I) Perkainojimas (P)	Pažymėjimas plane	Pavadinimas	Kokybės balas	Plotas m ²	Tūris m ³	Kainynas ir lentelė	Bendras statybos kainų indeksas	Vieneto kaina po pa- taisos ir indeksavimo Lt	Atkūrimo kaštai (statybinė vertė) Lt	Nusidėvėjimas %	Atkūrimoji vertė Lt	Vietovės paraisos koeficientas	Vidutinė rinkos vertė Lt
20000617	P	4G'p	GARAŽAI		66.33	219	19-67	613.01	250.11	54774	24	41628	0.35	14570
20011205	P	4G'p	GARAŽAI TECHNINE GRUPĖS VEDĖJIS		66.33	219	1.2		246	53874	25	40406	0.40	16160
										20011205				

Kitų statinių ir jų dalių įkainojimas (perkainojimas)

Bylos Nr.

2C forma
4345
453

1	2	3	4	5	6	7	8	9	10	11	12	13	14	15	16	17	18
Vertės nustatymo data	Įkainojimas (I) Perkainojimas (P)	Pažymėjimas plane	Pavadinimas	Ilgis m	Aukštis (gylis) m	Plotas m ²	Tūris m ³	Kiekis vnt.	Kiti (.....)	Kainynas ir lentelė	Bendras statybos kainų indeksas	Vieneto kaina po indeksavimo Lt	Atkūrimo kaštai (statybinė vertė) Lt	Nusidėvėjimas %	Atkuriamoji vertė Lt	Vietovės pataisos koeficientas	Vidutinė rinkos vertė Lt
2001.04.13	P	1t	TVORŲ							12	618,31	42,94	5684	67	1876	0,50	938
		1t ₁	VIELOS TINKLAMS	91,28	1,55	132,36				12	618,31	129,58	130	67	43	0,50	21
		1t ₂	VARTAI	4,80	1,55	6,96				12	618,31	5814			1919		259
			viso														
		2t	TVORŲ														
		2t ₁	MEDINIŲ ŠTAKETŲ	27,12	1,55	39,32				12	618,31	42,05	1653	67	546	0,50	273
			GRINDINYS														
		b	ASFALTO DANGA	4v.	4v.	288,0				12	618,31	29,93	8619	67	2844	0,50	1442
		x	ŠULINYS		10,0					12	681,31	474,33	4743	11	1850	0,50	925
			75 viso														
			TVORŲ														
	P	1t	VIELOS TINKLAMS	91,28	1,55	132,36				12	618,31	42	5559	67	1834	0,40	734
		1t ₂	VARTAI	4,80	1,55	6,96				12	618,31	42	492	67	96	0,40	38
			ii VIND														
	P	2t	TVORŲ							12	618,31	40	5854		1930		712
		2t ₁	MEDINIŲ ŠTAKETŲ	27,12	1,55	39,32				12	618,31	40	2752	67	908	0,40	365

1	2	3	4	5	6	7	8	9	10	11	12	13	14	15	16	17	18
20011205	P	D	GRINDINYS														
	P	D ₁	AIFALTO DAUGA			2800				v.2		29	8352	67	2756	840	1102
	P	K	JULIŅYS			10				v.2		472	4710	67	4558	0.43	623
			11 ^o VĪNĀ										24675		7152		2860
			TEHNIRĒ							20011205							
			15 ^o VĪNĀ														
			KIENO STATĪNĀ,										37149		12259		4903
			GRUPĒS VEIDĒJA									20011205					

Uzpildē TECHNIKAS  Bronislovas Kungys 2001 06 13
(parakšs, parakšs, vārds, pavarde, datums)

Tikrino and pavard  Albinas Truikys 2001 06 13
(parakšs, parakšs, vārds, pavarde, datums)

Kitų statinių ir jų dalių įkainojimas (perkainojimas)

Bylos Nr.

2C forma
17315
~~111~~

1	2	3	4	5	6	7	8	9	10	11	12	13	14	15	16	17	18
Vertės nustatymo data	Įkainojimas (I) Perkainojimas (P)	Pažymėjimas plane	Pavadinimas	Ilgis m	Aukštis (gylis) m	Plotas m ²	Tūris m ³	Kiekis vnt.	Kiti (.....)	Kainynas ir lentelė	Bendras statybos kainų indeksas	Vieneto kaina po indeksavimo Lt	Atkūrimo kaštai (statybinė vertė) Lt	Nusidėvėjimas %	Atkuriamoji vertė Lt	Vietovės pataisos koeficientas	Vidutinė rinkos vertė Lt
2000 06 17	P	1t	TYVORA														
		t ₁	METALINĖ KONSTRUKCIJA	12,50	1,55	18,15				12,51	613,01	48,58	772	67	255	0,35	89
		t ₂	VARTAI	4,25	1,35	6,16		1vnt.		12,63	613,01	259,68	260	67	86	0,35	30
			75 viso									1032		341		119	
		b	GRINDINYS														
		b	ASFALTO DANGA			579,18				12,66	613,01	29,67	1427	67	4692	0,35	1642
			75 viso									15249		5033		1961	
		At	Tvora														
2000 06 17	P	t ₁	Natūrali dėmėtuota	10,50	1,45	18,13				12,57	605,80	43,46	788	67	240	0,35	91
		t ₂	Vartai	4,25	1,45	6,16		1vnt.		12,63	605,80	265,90	265	67	87	0,35	30
			75 viso kėnas.									1053		347		121	
		b	Smeidrasys														
		b	Aljantų dangų			419,40				12,66	605,80	50,29	11514	67	4790	0,35	1676
			75 viso smėdrasys			419,40						11514		4790		1676	
			75 viso kėnas									11514		4790		1676	
			75 viso sienų									11514		4790		1676	
			75 viso sienų									11514		4790		1676	

Loreta Dūdienė
deputatė
2000 12 04

1	2	3	4	5	6	7	8	9	10	11	12	13	14	15	16	17	18	
20010611	P	1A	TVORA															
		t ₁	METAL. KONSTRUKCIJA	12.50	1.45	18.13				12.51	609.55	42.34	768	67	253	0.35	89	
		t ₂	VARTAI	4.25	1.45	6.16		1vad.		12.63	609.55	258.22	258	67	85	0.35	30	
			vizo										1026		338		119	
		1B	GRINDINYS															
		b ₁	ASFALTO DANGA	i.v.	i.v.	479.18				12.66	609.55	29.50	14137	67	4665	0.35	1633	
			7b viso										15163		5003		1752	
			TECHNIKAS															
			Albinas Trukys			2001 06 11												
20011205	P	1A	TVORA															
		t ₁	METAL. KONSTRUKCIJA	12.50	1.45	18.13				v.ž.		65	1178	67	389	0.40	156	
		t ₂	VARTAI	4.25	1.45	6.16				v.ž.		65	400	67	132	0.40	53	
			11 viso										1578		521		209	
	P	1B	GRINDINYS															
		b ₁	ASFALTO DANGA			479.18				v.ž.		29	13876	67	4576	0.40	1134	
			11 viso										15474		5107		2043	
			TECHNIKAS															
			Albinas Trukys			2001 12 05												
			Albinas Trukys			2001-12-05												

Uzpildė TECHNIKAS *[Signature]* BRONISLOVAS KUNGYS 2000 06 19
(pareigos, parašas, vardas, pavardė, data)

Tikrino vedėja pavad. *[Signature]* Albinas Trukys 2000 06 19
(pareigos, parašas, vardas, pavardė, data)

PASTATŲ RAIDE 13² Miestas Kvarčėnai Inventoris Nr. 77315
 Sklypas

Pastatų vidaus plotų eksplicacija

1	2	3	4	Patalpų pavadinimas		7	Gyvenamas				Patalpa							
				5	6		8	9	10	11	12	13	14	15	16	17	18	
Inventoris data	Aukšt. Nr.	Buto Nr.	Kambario Nr.	Patalpų pavadinimas	kam. naudojama	Daugiam. nam. dangas plotas	namo skaitlyje gyven.	namo skaitlyje negyven.	tambur. techn. patalpų	negyv. plotas ir pusrus.	pagrind. plotas	pagalb. plotas	namo skaitlyje gyven.	pagalb. plotas	namo skaitlyje gyven.	pagalb. plotas	namo skaitlyje gyven.	pagalb. plotas
94.10.04	P	0	1	Pavaišis	2 olo				47.94									
			2	"	randelis				5.81									
			3	"	"				11.43									
			4	"	"				10.72									
			5	"	Kovidenas				3.44									
			6	"	"				10.20									
					viso puvinyje:	89.57			89.57									
	1	1	1	Zokisimo	Kabinetas				19.18									
			2	"	"				7.48									
			3	"	"				9.29									
			4	"	"				11.39									
			5	"	"				20.94									
			6	"	randelis				6.94									
			7	"	Kabinetas				18.82									
			8	"	Kovidenas				25.34									
			9	"	Kabinetas				9.52									
			10	"	Kovidenas				2.52									
			11	"	randelis				1.49									
					viso 1	akistė:	132.80		26.65									
	2	1	12	"	Kabinetas				14.15									
			13	"	"				10.85									

1	2	3	4	5	6	7	8	9	10	11	12	13	14	15	16	17	18	19
	2	1	13 ^a	žatavimui	spinta							2.08						
			14	"	koridorius							15.69						
			15	"	kabinetas						9.19							
			16	"	"						11.77							
			17	"	"						24.61							
			17 ^a	"	spinta							2.06						
			17 ^b	"	"							2.06						
			18	"	kabinetas						18.94							
			19	"	"						18.57							
				niso 2	aukšte:	122.97					108.08	21.89						
M	1		20	"	koridorius							6.44						
			21	"	lamborys						14.44							
			22	"	"							4.46						
				niso mansardoje		25.34					14.44	10.70						
				niso pastate:		288.11					219.17	68.94						
				7/8 niso pastate:		397.68					87.57	219.17	68.94					

199.4m. ... 10. ... mėn. 07. d.

Sudarė .. 

Tikrinio 

PASTATŲ RAIDE 27p

Inventoris Nr. 1735

Miestas:

Kvartalas:

Sklypas:

Pastatų vidaus plotų eksplikacija

Inventariz. data	Aukšto Nr.	Buto Nr.	Kambaryo Nr.	Patalpų pavadinimas		Bendras naud. plotas	Gyvenamas				Įstaiga		ikiems		Plotas			
				patalpų paskirtis	kam naudojama		tame skaičiuje				tame skaičiuje		tame skaičiuje		tame skaičiuje			
							gyven. kambar. plotas	naud. negyven.	tambur. technik. patalpų negyv. rūšiai ir pusės.			pagrind. plotas	pagalb. plotas	pagrind. plotas	pagalb. plotas	pagrind. plotas	pagalb. plotas	
1	2	3	4	5	6	7	8	9	10	11	12	13	14	15	16	17	18	19
99.10.07	1	1	1	ikiems	sandėlis										12.07			
			2	- - -	tualeto												1.12	
			3	- - -	- - -												1.04	
			4	- - -	- - -												1.40	
				niso	ikiems	15.63									12.07	3.56		

1 - X - 18 - 20

PASTATO RAIDĖ 36 p. Inventorinis Nr. 12315
 Miestas Kairtalas Sklypas

Pastatų vidaus plotų eksplikacija

Inventoriz. data	Aukšto Nr.	Buto Nr.	Kambario Nr.	Patalpų pavadinimas		Dengtas nau- dingas plotas	Gyvenamas				Istaiga		garažas					
				patalpų paskirtis	kam naudojama		tame skaičiuje				tame skaičiuje		tame skaičiuje		tame skaičiuje		tame skaičiuje	
							gyven. kambar. plotas	naud. negyven.	tambur. technik. patalpų	negyv. rūšiai ir nusėd.	pagrind. plotas	pagalb. plotas	pagrind. plotas	pagalb. plotas	pagrind. plotas	pagalb. plotas	pagrind. plotas	pagalb. plotas
1	2	3	4	5	6	7	8	9	10	11	12	13	14	15	16	17	18	19
94.10.07	1	1	1	garažas	sandėlis									14.92				
			2	"	garažas								17.30					
			3	"	sandėlis									19.64				
			4	"	garažas								19.70					
			5	"	"								14.57					
			6	"	sandėlis									11.90				
				viso garažuose		: 98.03							51.57	46.46				

- 70 -
- 75 - 74 -
- 21 -

PASTATŲ RAIDE: 36 p. Aliešiai Karišvilas Sklypas

Pastatų vidaus plotų eksplikacija

Inventoris Nr. 42315

1	2	3	4	Patalpų pavadinimas		7	Gyvenamasis					Išlygia							pagrindinis plotas		
				5	6		8	9	10	11	12	13	14	15	16	17	18	19			
inventoris data	Aukšto Nr.	Buto Nr.	Kambario Nr.	patalpų paskirtis	Kiti nurodymai	Bendras naudingo plotas	tamie skaitujuje gyvenam. kambar. plotas	naud. negyven.	tambur. techn. patalpų	negyv. rūšiai ir pusrūs.	pagrind. plotas	pagalb. plotas	pagrind. plotas	pagalb. plotas	pagrind. plotas	pagalb. plotas	pagrind. plotas	pagalb. plotas	pagrind. plotas	pagalb. plotas	
99.10.07	1	1	1	Sauna	pašalė	54,72													45,70	27,02	54,72