

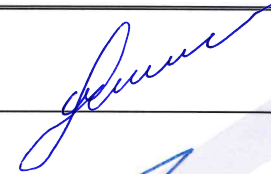

Projekto pavadinimas	Vienbučio gyvenamojo namo, Klaipėdos r. sav., Sendvario sen., Mazūriškių k., Rasytės g. 4, statybos projektas
Statytojas	Vilma Jurkutė
Statinio adresas	Klaipėdos r. sav. Sendvario sen. Mazūriškio k. Rasytės g. 4
Statybos rūšis	Naujo statinio statyba
Naudojimo paskirtis	(7.1.) Gyvenamosios paskirties (vieno buto) pastatai (namai)
Kategorija	Neypatingas
Projekto stadija	Projektiniai pasiūlymai
Projekto numeris	1649

Dalis	Bendroji
Bylos žymuo	1649-XX-PP-BD-0
Laida	0

Projekto vadovas	 A. Gruodis 0017160
Statytojo pritarimas	 Vilma Jurkutė

2017 m., Kaunas

BYLOS SUDĖTIES ŽINIARAŠTIS

Dokumento žymuo	Lapų sk.	Laida	Dokumento pavadinimas	Pastabos
1649-XX-PP-BD.DBŽ-0	1	0	Bylos sudėties žiniaraštis	
1649-XX-PP-BD.AR-0	4	0	Aiškinamasis raštas	
1649-00-PP-SP.B-01-0	1	0	Situacijos planas	
1649-00-PP-SP.B-02-0	1	0	Sklypo planas	
1649-01-PP-SA.B-01-0	1	0	1 aukšto planas	
1649-01-PP-SA.B-02-0	1	0	2 aukšto planas	
1649-01-PP-SA.B-03-0	1	0	Pjūvis 1-1	
1649-01-PP-SA.B-04-0	1	0	Fasadas tarp ašių A-F	
1649-01-PP-SA.B-05-0	1	0	Fasadas tarp ašių 10-1	
1649-01-PP-SA.B-06-0	1	0	Fasadas tarp ašių F-A	
1649-01-PP-SA.B-07-0	1	0	Fasadas tarp ašių 1-10	
	4	0	Vizualizacijos	
2016-12-30	3		Projektinių pasiūlymų rengimo užduotis	
2016-12-13, Nr. 44/1619457	2		Sklypo Nekilnojamojo turto registro centrinio duomenų banko išrašas	
2013-07-11	2		Žemės sklypo planas	
2013-04-11, Nr. AV-639	3		Sklypo detalusis planas	
2016-11-11 Nr. DSAR-34-161111-00569	2		Specialieji architektūros reikalavimai	
2016-12-02, Nr. PS-161202-00029	2		AB „Klaipėdos vanduo“ prisijungimo sąlygos	
2016-11-30, Nr. TS16-46470	2		AB „ESO“ prijungimo sąlygos	
2013-03-29, Nr. 312159	1		Projektuotojo individualios veiklos pažyma	
2016-05-06, Nr. PCAD 036071	2		Statinio projektuotojo civilinės atsakomybės privalomasis draudimas	
2008-06-20, Nr. 0017160	1		Projekto vadovo kvalifikacijos dokumentas	
2016-12-27, Nr. 1649	1		Projekto vadovo paskyrimo dokumentas	
2016-07-21	1		Topografinė nuotrauka	

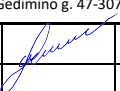
0	17-01-18	Informuoti visuomenę apie projektavimą		
Laida	Išleidimo data	Laidos statusas. Keitimo priežastis (jei taikoma)		
Kval. patv. dok. Nr.	Projektuotojas			Projekto pavadinimas
	 <p style="text-align: right; font-size: small;">Mob. tel. 8 685 44 884 El. pastas info@unicpro.lt Gedimino g. 47-307, 44242 Kaunas</p>			Vienbučio gyvenamojo namo, Klaipėdos r. sav., Sendvario sen., Mazūriškių k., Rasytės g. 4, statybos projektas
0017160	PV	A. Gruodis		17-01-18
-	PDV	-		17-01-18
-	PA	-		17-01-18
Dokumentas				Laida
Bylos sudėties žiniaraštis				0
LT	Statytojas			Žymuo
	Vilma Jurkutė			1649-XX-PP-BD.BSŽ-0
				Lapas
				1
				Lapų
				1

AIŠKINAMASIS RAŠTAS

I. Bendrieji pažintiniai duomenys	2
II. Statinio techniniai ir paskirties rodikliai	2
III. Projektuojamų statinių sąrašas	2
IV. Trumpas statybos sklypo apibūdinimas	3
V. Trumpas sprendinių aprašymas	3
VI. Trumpas inžinerinių tinklų aprašymas	3
VII. Trumpas susisiekimo ir transporto judėjimo aprašymas	4

0	17-01-18	Statybos leidimui, konkursui ir statybai				
Laida	Išleidimo data	Laidos statusas. Keitimo priežastis (jei taikoma)				
Kval. patv. dok. Nr.	Projektuotojas  Mob. tel. 8 685 44 884 El. pastas info@unicpro.lt Gedimino g. 47-307, 44242 Kaunas			Projekto pavadinimas Vienbučio gyvenamojo namo, Klaipėdos r. sav., Sendvario sen., Mazūriškių k., Rasytės g. 4, statybos projektas		
0017160	PV	A. Gruodis	17-01-18	Statinio numeris ir pavadinimas XX-Vienbutis gyvenamasis namas		
-	PDV	-	17-01-18			
-	PA	-	17-01-18			
				Dokumentas Aiškinamasis raštas		Laida
						0
LT	Statytojas Vilma Jurkutė			Žymuo 1649-XX-PP-BD.AR-0		Lapas
						Lapų
				1	4	

I. BENDRIEJI PAŽINTINIAI DUOMENYS

Statybos vieta. Statinys projektuojamas adresu Klaipėdos r. sav. Sendvario sen. Mazūriškio k. Rasytės g. 4. Sklypo centro koordinatės (pagal Valstybinę koordinacijų sistemą LKS-1994) X= 6182911, Y= 323692. Sklypas yra apie 18,70 m virš jūros lygio.

Statinio paskirtis. Vieno buto gyvenamasis namas.

Statybos rūšis. Naujų statinių statyba.

Statinio kategorija. Neypatingas statinys.

II. STATINIO TECHNINIAI IR PASKIRTIES RODIKLIAI

Pavadinimas	Mato vienetas	Kiekis	Pastabos
I. SKLYPAS			
1. sklypo plotas	m ²	1428	
2. sklypo užstatymo plotas	m ²	268,37	
3. sklypo užstatymo intensyvumas	%	22	318,72 m ²
4. sklypo užstatymo tankumas	%	19	
5. sklypo apželdintas plotas	%	71	1014 m ²
6. automobilių stovėjimo vietų sk.	vnt.	7	1 vt. garaže
II. PASTATAI			
2. Gyvenamieji pastatai:			
2.1. butų skaičius:	vnt.	1	
2.1.1. 6 kambarių	vnt.	1	
2.2. bendrasis plotas:	m ²	318,72	
2.2.1. gyvenamasis	m ²	154,39	
2.2.3. naudingasis	m ²	289,40	
2.2.4. pagalbinis	m ²	135,01	
2.2.5. garažų	m ²	29,32	
2.3. pastato tūris	m ³	1656	
2.4. aukštų skaičius	vnt.	1	
2.5. pastato aukštis	m	7,72	
2.6. energinio naudingumo klasė		A	

* Žvaigždute pažymėti rodikliai baigus statybą ir atlikus kadastrinius matavimus gali turėti neesminių nukrypimų.

Statytojas

Vilma Jurkutė

III. PROJEKTUOJAMŲ STATINIŲ SARAŠAS

Sklype projektuojami šie statiniai:

- Vienbutis gyvenamasis namas.

Žymuo	Lapas	Lapų	Laida
1649-XX-PP-BD.AR-0	2	4	0

IV. TRUMPAS STATYBOS SKLYPO APIBŪDINIMAS

Sklype nėra esamų pastatų. Sklype yra melioracijos tinklo drena d50, ši drena netrukdo gyvenamojo namo statybai, todėl paliekama. Sklype nėra vandens telkinių. Sklypo sanitarinė ir ekologinė būklė normali, nėra susikaupusių šiukšlių.

Sklype galioja šios specialiosios žemės ir miško naudojimo sąlygos:

- Kelių apsaugos zona – 20 m²;
- Elektros linijų apsaugos zona – 182 m²;
- Žemės sklype įrengtos valstybei priklausančios melioracijos sistemos bei įrenginiai – 1428 m²;
- Paviršinio vandens telkinių apsaugos zonos ir pakrantės apsaugos juostos – 1428 m².

Sklype nėra servitutų.

V. TRUMPAS SPRENDINIŲ APRAŠYMAS

Sklypo planas. Sklype projektuojamas vienas pastatas: gyvenamosios paskirties. Gyvenamasis namas suprojektuotas rytinėje sklypo dalyje. Mažiausias atstumas nuo pastato labiausiai išsikišančių konstrukcijų iki kaimyninio sklypo ribos – 3,3 m.

Pastatų ir statinių vietos sklype parinktos taip, kad gyvenamosioms patalpoms ir lauke naudojamoms teritorijoms būtų kuo didesnis natūralus apšvietimas.

Architektūra. Projektuojamo pastato pirmas aukštas suskirstytas į tris zonas. Projektuojamos dvi zonos gyvenamoji ir pagalbinė. Gyvenamoji zona projektuojama tarp 1-9 ir A-C ašių, kita tarp ašių 1-3 ir C-F. Pagalbinė zona projektuojama tarp 3-9 ir D-F ašių. Šias zonas jungia koridorius. Virtuvė atskirta nuo svetainės. Antrame aukšte projektuojami miegamieji kambariai, su jiems priklausančiomis pagalbinėmis patalpomis (san. mazgai).

Patalpų orientacija pasaulio šalių atžvilgiu – Rytinė, Pietinė ir Vakarinė.

Projektuojamo pastato sienos – mūrinės su apšiltinimu, apdailai naudojant struktūrinį tinką, cokolio apdailai – mozaikinį tinką. Langai – plastikiniai arba mediniai su stiklo paketais. Stogas - sutapdintas, danga – prilydoma bituminė. Patalpų grindys apšiltinamos putų polistireno (EPS) sluoksniu ant kurio liejamas išlyginamasis sluoksnis.

Konstrukcijos. Po išorinėmis ir pagrindinėmis pastato sienomis numatoma projektuoti monolitinio gelžbetonio pamatines sijas. Pastato pagrindinės sienos – mūrinės, perdangos ir denginys – surenkamo gelžbetonio plokštės.

VI. TRUMPAS INŽINERINIŲ TINKLŲ APRAŠYMAS

Žymuo	Lapas	Lapų	Laida
1649-XX-PP-BD.AR-0	3	4	0

Vandentiekis ir nuotekos. Vandentiekis bus projektuojamas pagal AB „Klaipėdos vanduo“ 2016-12-02 išduotas prisijungimo sąlygas Nr. PS-161202-00029. Laikinas geriamojo vandens tiekimas bus sprendžiamas prisilaikant galiojančių teisės aktų ir normatyvinių dokumentų reikalavimų. Kai bus įgyvendinti Klaipėdos rajono vandens tiekimo ir nuotekų tvarkymo infrastruktūros plėtros specialiojo plano patvirtinto 2016-08-18 įsakymu Nr. AV-1713 sprendiniai, vandentiekio tinklai bus prijungiami prie centralizuotų vandens tinklų.

Vartotojo nuotekų tinklai prijungiami prie artimiausių AB „Klaipėdos vanduo“ buitinių nuotekų tinklų.

Elektra. Nuo projektuojamo namo iki komercinio apskaitos skydo KS-9, esančio prie šiaurės rytinio sklypo kampo, nutiesiamas požeminis įvadinis kabelis.

VII. TRUMPAS SUSISIEKIMO IR TRANSPORTO JUDĖJIMO APRAŠYMAS

Įvažiavimas į sklypą projektuojamas rytinėje sklypo dalyje iš jungiamosios gatvės. Sklypo šiaurinėje pusėje, lygiagrečiai šiaurinės sklypo ribos, projektuojama automobilių aikštelė. Aikštelės danga – veja, stiprinta PVC koriu, skirtu automobilių aikštelėms. Remiantis STR 2.06.04:2014 „Gatvės ir vietinės reikšmės keliai. Bendrieji reikalavimai“, sklype numatomos šešios automobilių stovėjimo vietos ir viena vieta garaže (iš viso septyni automobiliai).

Žymuo	Lapas	Lapų	Laida
1649-XX-PP-BD.AR-0	4	4	0

Situacijos schema



VĖJŲ ROŽĖ
(KLAIPĖDA)

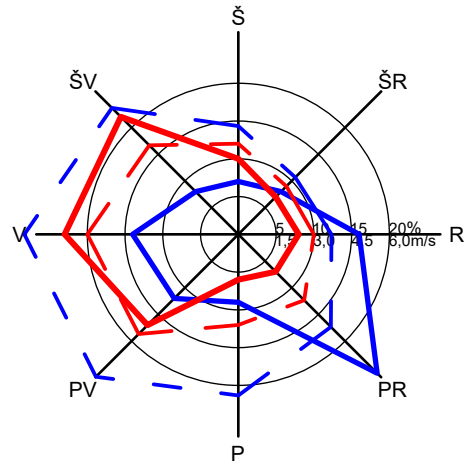

- Sausio mėn. pasikartojimas, %
- - Sausio mėn. vid. greitis, m/s
- Liepos mėn. pasikartojimas, %
- - Liepos mėn. vid. greitis, m/s

SUTARTINIAI ŽENKLAI

- Vandens telkinio apsaugos zona
- Vandens telkinių pakrančių apsaugos juosta
- Elektros oro linijos apsaugos zona
- Kelio apsaugos zona, 10 - zonos plotis, m
- Požeminių ryšių kabelio apsaugos zona.
- Saugotinas želdinys (medžiai ir krūmai), augantis ne miškų ūkio paskirties žemėje
- Vandentiekio, lietaus ir fekalinės kanalizacijos tinklai
- Elektros energijos perdavimo linijos

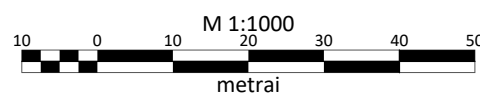
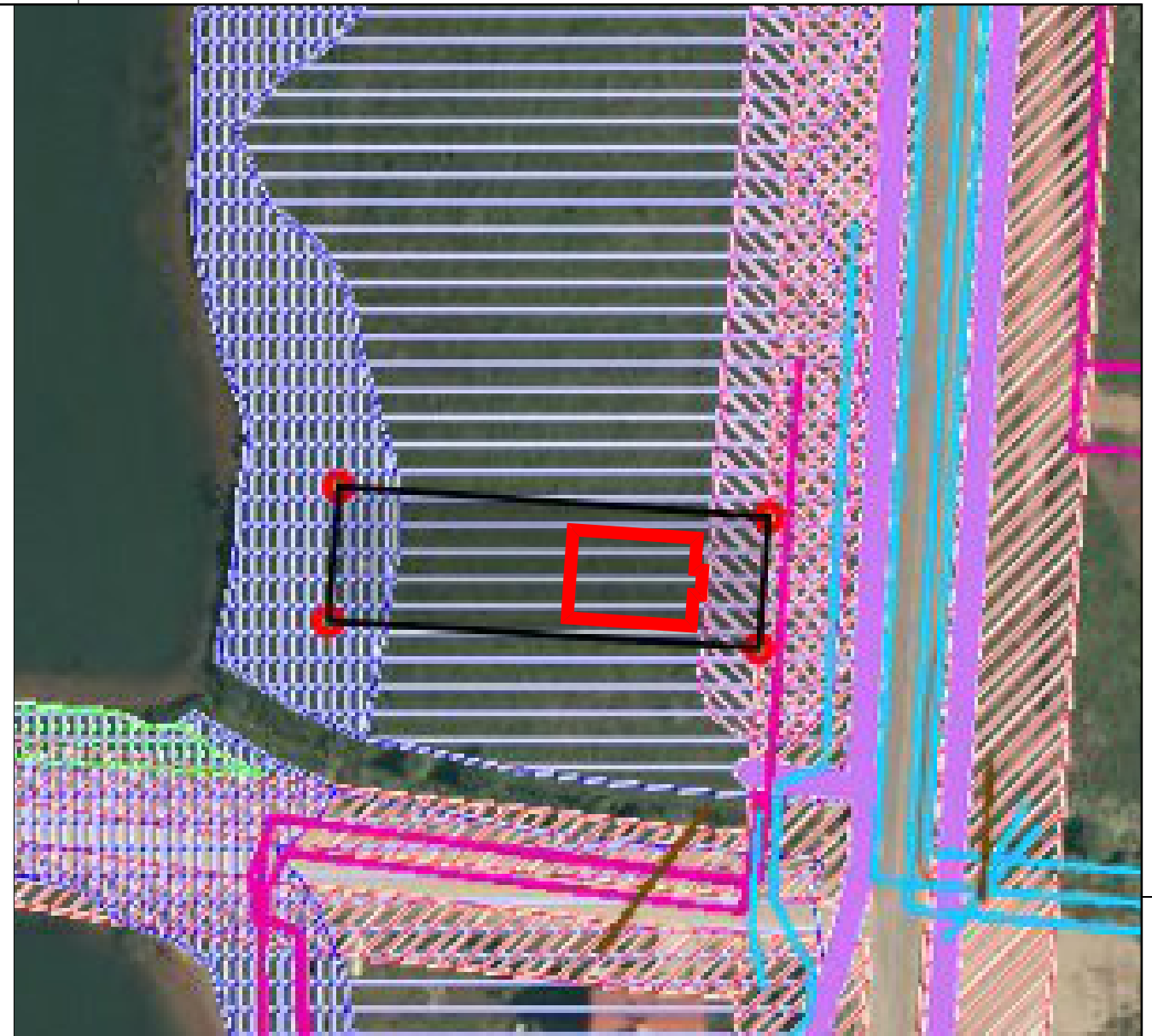

0	17-01-16	Informuoti visuomenę apie projektavimą.			
Laida	Data	Laidos statusas. Keitimo priežastis (jei taikoma)			
Kval. patv. dok. Nr.	Projektuotojas	Mob. tel. 8 685 44 884 El. paštas info@unicpro.lt Gedimino g. 47-307, 44242 Kaunas		Projekto pavadinimas	
	0017160	PV	A. Gruodis	17-01-16	Vienbučio gyvenamojo namo, Klaipėdos r. sav., Sendvario sen., Mazūriškių k., Rasytės g. 4, statybos projektas
0012307	PDV	A. Šatinskas		17-01-16	Statinys
-	PA	-			00 - Sklypo planas
					Brėžinys
					Situacijos planas
					Laida
					0
LT	Statytojas	Vilma Jurkutė		Žymuo	Lapas
				1649-00-PP-SP.B-1	Lapų
					1
					1

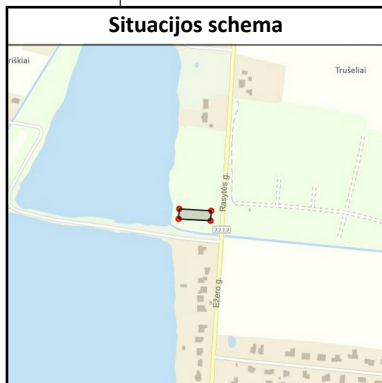

Pagrindiniai techniniai rodikliai

Pavadinimas	Mato vienetas	Kiekis	Pastabos
I. SKLYPAS			
1. sklypo plotas	m ²	1428	
2. sklypo užstatymo plotas	m ²	268,37	
3. sklypo užstatymo intensyvumas		0,22	318,72 m ²
4. sklypo užstatymo tankumas		0,19	
5. sklypo apželdintas plotas	%	71	1014 m ²
6. automobilių stovėjimo vietų sk.	vnt.	7	1 vt. garaže

Sutartiniai žymėjimai

- sklypo ribos
- užstatymo riba pagal detalų planą
- esama tvora
- projektuojama tvora (104,0 m)
- vartai automobiliams
- varteliai žmonėms
- įvažiavimas į garažą
- įėjimas į pastatą
- pagalbinis įėjimas į pastatą
- projektuojama trinkelė dangą (121,0 m²)
- automobilio stovėjimo vieta
- PVC koriu stiprinta veja (92,0 m²)
- veja (922,0 m²)
- vejos bortai (68,0 m)

VĖJŲ ROŽĖ (KLAIPĖDA)

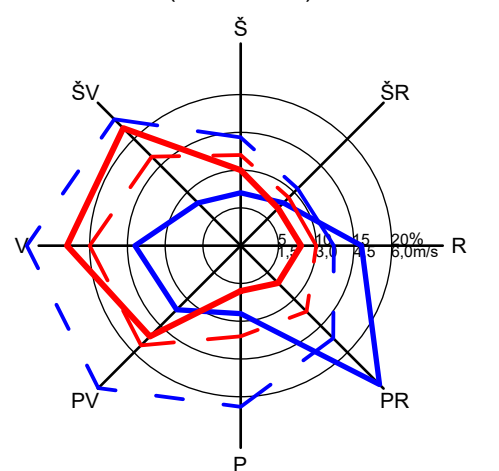

- Sausio mėn. pasikartojimas, %
- Sausio mėn. vid. greitis, m/s
- Liepos mėn. pasikartojimas, %
- Liepos mėn. vid. greitis, m/s

Projektuojami statiniai

Eil. Nr.	Pavadinimas	Pastabos
1	Gyvenamasis namas	

Ašių sankirtos koordinatės

Sankirtos Nr.	X	Y
1/A	6182904.24	323696.74
1/F	6182916.92	323697.59
10/F	6182915.62	323717.08
10/A	6182902.94	323716.24

Pastabos:

- Nuo kaimyninių sklypų ribų ir gatvės raudonosios linijos medžių ir krūmų sodinimo atstumai turi būti:
 - krūmų ir gyvatvorių - ne mažiau kaip 1 m;
 - žemaūgių medžių, išaugančių ne daugiau kaip iki 3 m aukščio, - 2 m;
 - kitų medžių - 3 m.
- Sklype želdiniai neprojektuojami. Baigus statybos darbus sklype užsėjama veja.
- Matmenys pateikti nuo pastato labiausiai išsikišančių konstrukcijų.

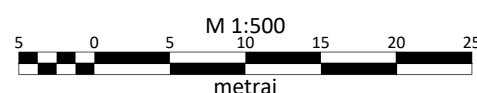

Laida	Data	Laidos statusas. Keitimo priežastis (jei taikoma)												
0	17-01-16	Informuoti visuomenę apie projektavimą.												
<table border="1"> <thead> <tr> <th>Kval. patv. dok. Nr.</th> <th>Projektuotojas</th> <th>Projekto pavadinimas</th> </tr> </thead> <tbody> <tr> <td>0017160</td> <td> UNICPRO Mob. tel. 8 685 44 884 El. paštas info@unicpro.lt Gedimino g. 47-307, 44242 Kaunas</td> <td>Vienbučio gyvenamojo namo, Klaipėdos r. sav., Sendvario sen., Mazūriškių k., Rasytės g. 4, statybos projektas</td> </tr> <tr> <td>0012307</td> <td>A. Šatinskas</td> <td>Statynys</td> </tr> <tr> <td>-</td> <td>PA</td> <td>00 - Sklypo planas</td> </tr> </tbody> </table>			Kval. patv. dok. Nr.	Projektuotojas	Projekto pavadinimas	0017160	UNICPRO Mob. tel. 8 685 44 884 El. paštas info@unicpro.lt Gedimino g. 47-307, 44242 Kaunas	Vienbučio gyvenamojo namo, Klaipėdos r. sav., Sendvario sen., Mazūriškių k., Rasytės g. 4, statybos projektas	0012307	A. Šatinskas	Statynys	-	PA	00 - Sklypo planas
Kval. patv. dok. Nr.	Projektuotojas	Projekto pavadinimas												
0017160	UNICPRO Mob. tel. 8 685 44 884 El. paštas info@unicpro.lt Gedimino g. 47-307, 44242 Kaunas	Vienbučio gyvenamojo namo, Klaipėdos r. sav., Sendvario sen., Mazūriškių k., Rasytės g. 4, statybos projektas												
0012307	A. Šatinskas	Statynys												
-	PA	00 - Sklypo planas												
<table border="1"> <thead> <tr> <th>Brėžinys</th> <th>Laida</th> </tr> </thead> <tbody> <tr> <td>Sklypo planas</td> <td>0</td> </tr> </tbody> </table>			Brėžinys	Laida	Sklypo planas	0								
Brėžinys	Laida													
Sklypo planas	0													
<table border="1"> <thead> <tr> <th>Statytojas</th> <th>Žymuo</th> <th>Lapas</th> <th>Lapų</th> </tr> </thead> <tbody> <tr> <td>LT Vilma Jurkutė</td> <td>1649-00-PP-SP.B-2</td> <td>1</td> <td>1</td> </tr> </tbody> </table>			Statytojas	Žymuo	Lapas	Lapų	LT Vilma Jurkutė	1649-00-PP-SP.B-2	1	1				
Statytojas	Žymuo	Lapas	Lapų											
LT Vilma Jurkutė	1649-00-PP-SP.B-2	1	1											

1 AUKŠTO PLANAS, M 1:50

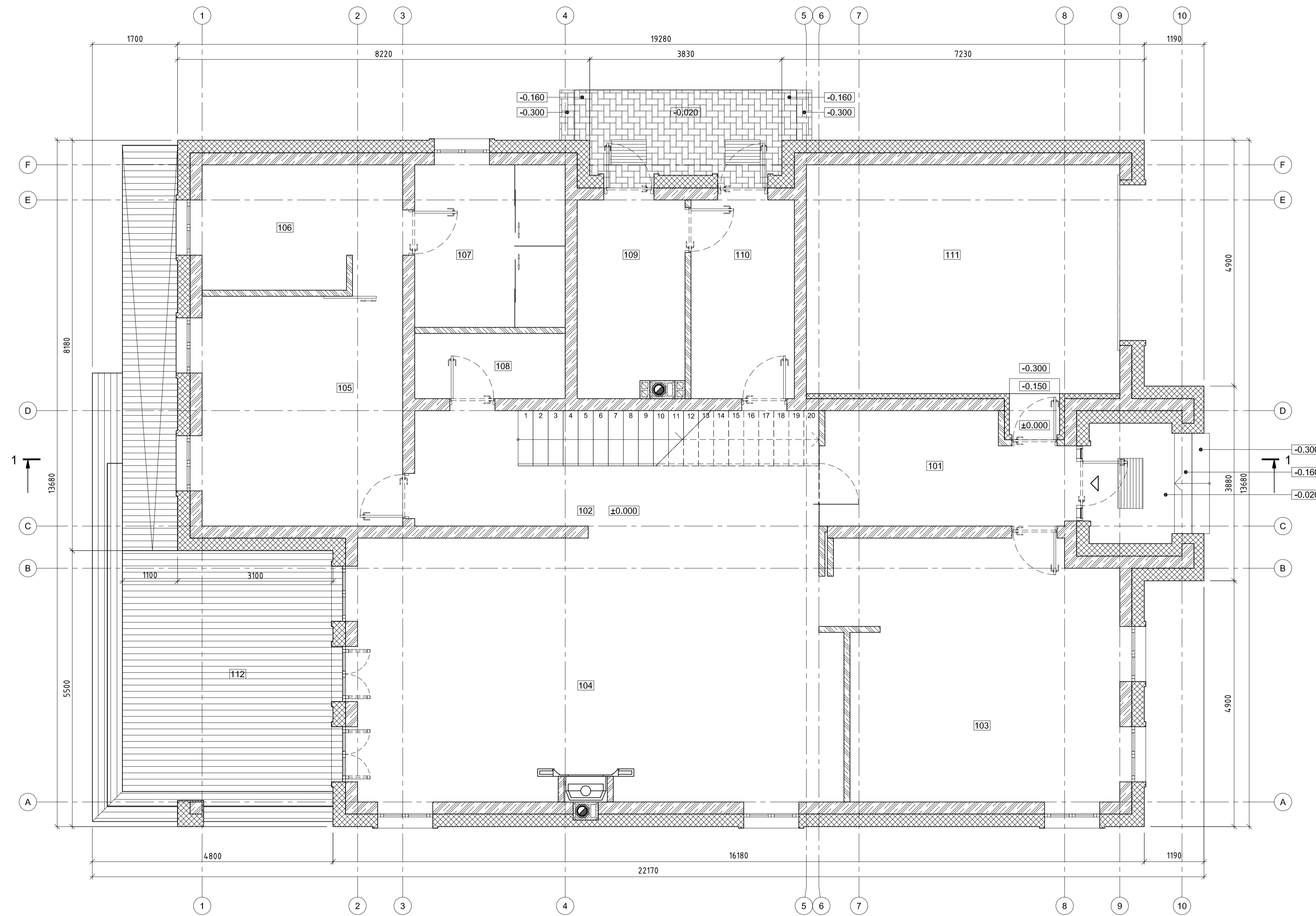

SUTARTINIAI ŽYMĖJIMAI:

- ▽ Pagrindinis įėjimas
- 104 Patalpos numeris
- ±0.000 Atitūdė plane
- ▨ Silikatinių blokelių mūras (B=240 mm)
- ▩ Polistireninis putplastis (Neoporas / EPS 70 / B=250 mm)
- ▧ Silikatinių plytų mūro pertvara (B=120 mm)

1 AUKŠTO PATALPŲ EKSPLIKACIJA

Eilės Nr.	Žymėjimas	Patalpos pavadinimas	Plotas, m ²	Pastabos
1	101	Tambūras	10.26	
2	102	Holas	18.54	
3	103	Virtuvė	28.15	
4	104	Svetainė - Valgomasis	50.34	
5	105	Pagrindinis miegamasis	18.32	
6	106	Drabužinė	9.92	
7	107	Vonios kambarys	9.72	
8	108	Sanitarinis mazgas	3.90	
9	109	Katlinė	8.51	
10	110	Skalbykla	8.16	
11	111	Garažas	29.32	
Bendrasis aukšto plotas:			195.14	
Bendrasis pastato plotas:			318.72	
12	112	Terasa	35.85	

- PASTABOS:
 1. Matmenys pateikti milimetrais, altitudės - metrais;
 2. Visus matmenis tikrinti vietoje

0	16-12-18	Informuoti visuomenę apie projektavimą	
Laida	Data	Laidos statusas, Keitimo priežastis (jei taikoma)	
Kval. patv. dok. Nr.	Projekto autorius	Projekto pavadinimas	
0017160	PV A. Gruodis	Vienbučio gyvenamojo namo, Klaipėdos r. sav., Sendvario sen., Mazūriškių k., Rasylės g. 4, statybos projektas	
0012307	PDV A. Šatinskas		
-	PA P. Kulbis		
		01 - Vienbutis gyvenamasis namas	
		1 aukšto planas, M 1:50	Laida
			0
LT	Statytojas	Žymuo	Lapas Lapų
	Vilma Jurkutė	1649-01-PP-SA.B-01	1 1

2 AUKŠTO PLANAS, M 1:50

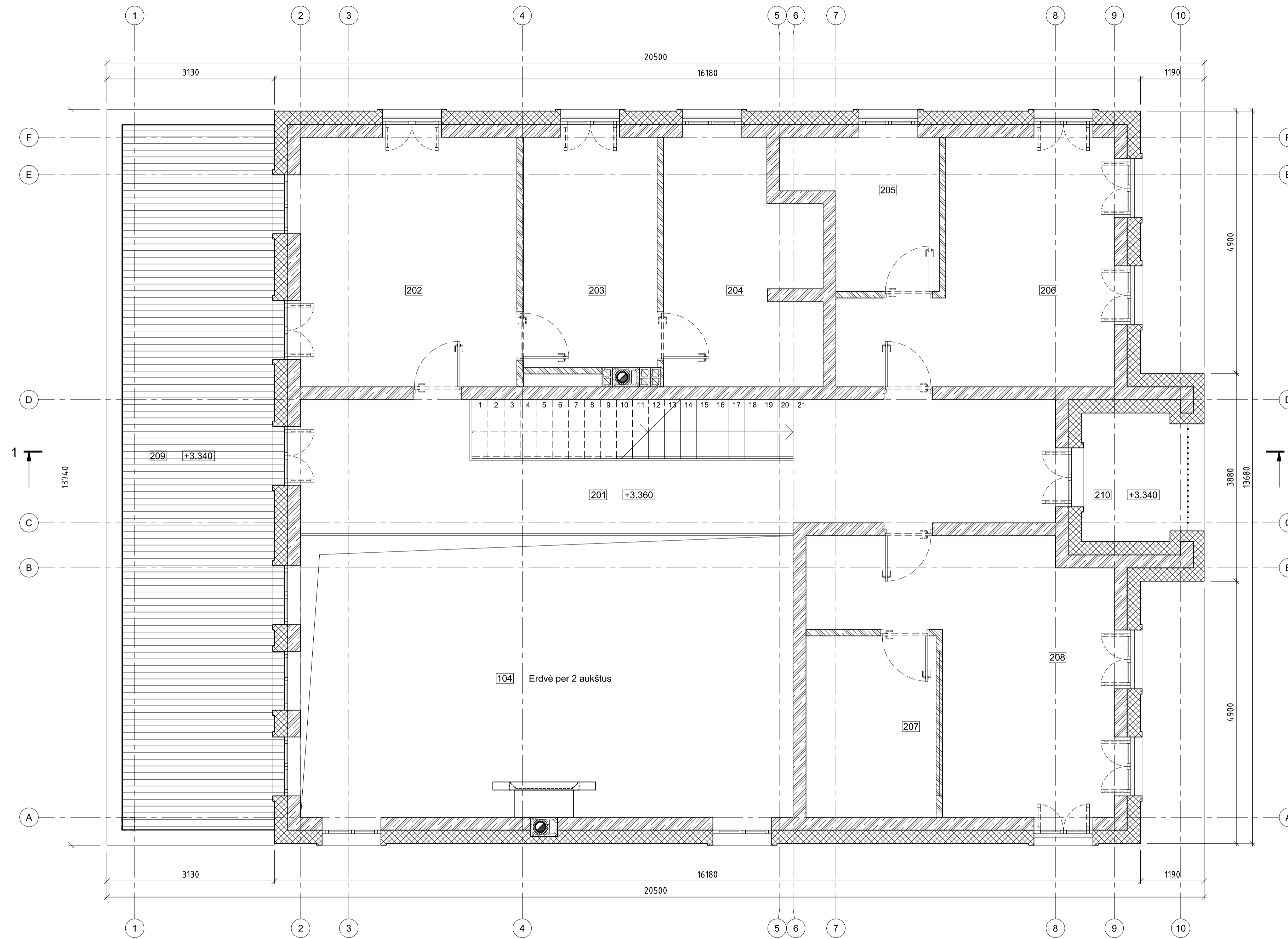

- SUTARTINIAI ŽYMĖJIMAI:
- [204] Patalpos numeris
 - [+3.360] Aukštudė plane
 - [Hatched] Silikatinė blokelių mūras (B=240 mm)
 - [Cross-hatched] Polistireninis putplastis (Neoporas / EPS 70 / B=250 mm)
 - [Diagonal-hatched] Silikatinė plytų mūro pertvara (B=120 mm)

2 AUKŠTO PATALPŲ EKSPLIKACIJA

Eilės Nr.	Žymėjimas	Patalpos pavadinimas	Plotas, m²	Pastabos
1	201	Koridorius	28.04	
2	202	Pagrindinis miegamasis	18.83	
3	203	Drabužinė	10.75	
4	204	Vonios kambarys	12.34	
5	205	Vonios kambarys	6.63	
6	206	Svečių miegamasis	18.06	
7	207	Vonios kambarys	8.24	
8	208	Svečių miegamasis	20.69	
Bendras aukšto plotas:			123.58	
Bendras pastato plotas:			318.72	
9	209	Terasa	38.59	
10	210	Balkonas	4.52	

- PASTABOS:
- Matmenys pateikti milimetrais, aukštudės - metrais;
 - Visus matmenis tikrinti vietoje

0	16-12-18	Informuoti visuomenę apie projektavimą	
Laida	Data	Laidos statusas, Keitimo priežastis (jei taikoma)	
Kval. patv. dok. Nr.	Projektuotojas	Projekto pavadinimas	
	Mėb. tel. 8 665 44 884 El. paštas info@unicpro.lt Gedimino g. 47-307, 44242 Kaunas	Vieniūčio gyvenamojo namo, Klaipėdos r. sav., Sendvario sen., Mazūriškų k., Rasytės g. 4, statybos projektas	
0017160	PV	A. Gruodis	17-01-08
0012307	PDV	A. Šatinskas	17-01-08
-	PA	P. Kulbis	
Statybos			01 - Vienbutis gyvenamasis namas
Bėžys			Laida
2 aukšto planas, M 1:50			0
LT	Statytojas	Vilma Jurkutė	Žymuo
1649-01-PP-SA.B-02			Lapas Lapų
			1 1

PJŪVIS 1-1, M 1:50

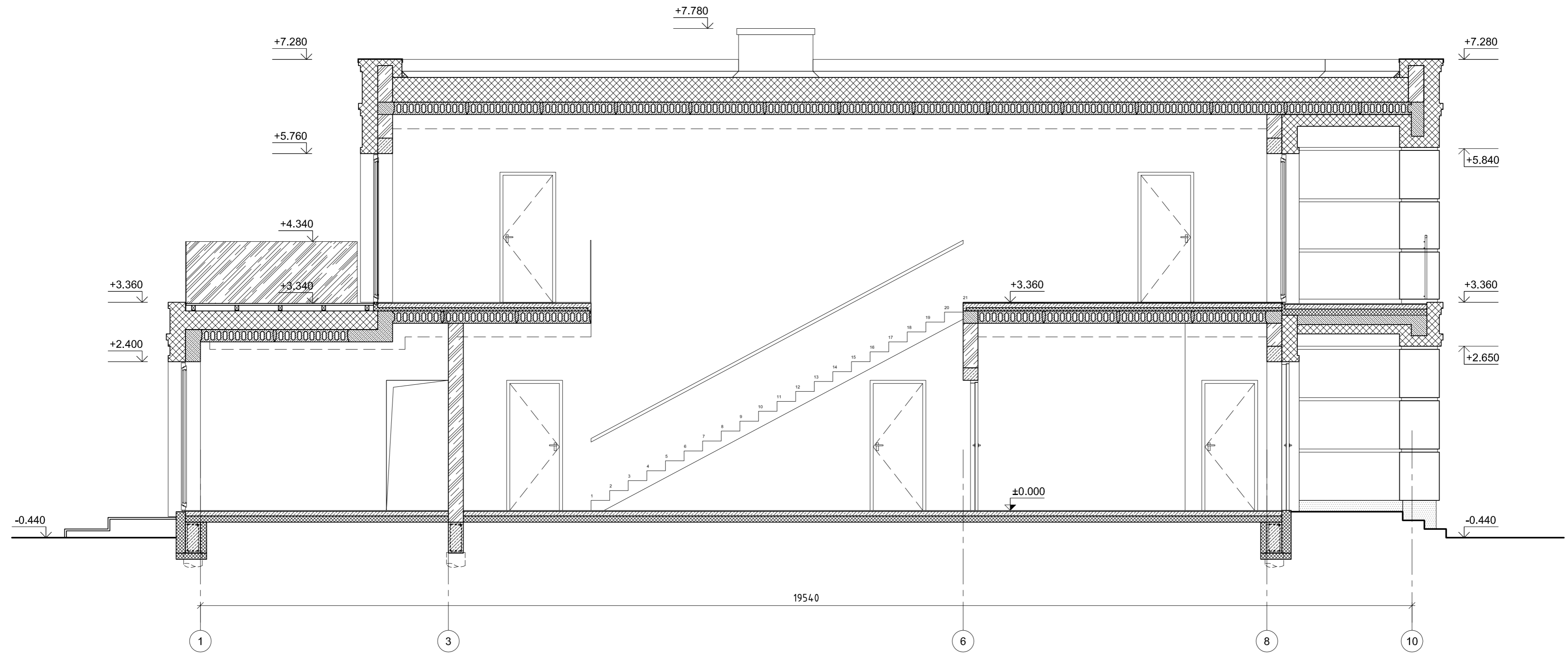

0	16-12-18	Informuoti visuomenę apie projektavimą	
Laida	Data	Laidos statusas. Keitimo priežastis (jei taikoma)	
Kval. patv. dok. Nr.	Projektuotojas	 Mob. tel. 8 685 44 884 El. paštas info@unicpro.lt Gedimino g. 47-307, 44242 Kaunas	Projekto pavadinimas
0017160	PV	A. Gruodis	17-01-08
0012307	PDV	A. Šatinskas	17-01-08
-	PA	P. Kulbis	
LT	Statytojas	Vilma Jurkutė	Žymuo
			1649-01-PP-SA,B-03
			Lapas
			Lapų
			1 1

FASADAS TARP AŠIŲ A-F, M 1:50



SUTARTINIAI ŽYMĖJIMAI:

- Fasado struktūrinis tinkas (RAL 9010)
- Cokolio struktūrinis tinkas (RAL 7024)
- Terasa

PASTABOS:

1. Matmenys pateikti milimetrais, altitudės - metrais;
2. Visus matmenis tikrinti vietoje;
3. Vartų, langų rėmų išorinė spalva - RAL 7024, vidinė - pagal interjero projektą

0	17-01-08	Informuoti visuomenę apie projektavimą	
Laida	Data	Laidos statusas. Keitimo priežastis (jei taikoma)	
Kval. patv. dok. Nr.	Projektuotojas	Projekto pavadinimas	
	 Mob. tel. 8 685 44 884 El. paštas info@unicpro.lt Gedimino g. 47-307, 44242 Kaunas	Vienbučio gyvenamojo namo, Klaipėdos r. sav., Sendvario sen., Mazūriškių k., Rasytės g. 4, statybos projektas	
0017160	PV	A. Gruodis	17-01-08
0012307	PDV	A. Šatinskas	17-01-08
-	PA	P. Kulbis	
Brėžinys			Laida
Fasadas tarp ašių A-F, M 1:50			0
LT	Statytojas	Žymuo	Lapas Lapų
	Vilma Jurkutė	1649-01-PP-SA,B-04	1 1

FASADAS TARP AŠIŲ 10-1, M 1:50



SUTARTINIAI ŽYMĖJIMAI:

- Fasado struktūrinis tinkas (RAL 9010)
- Cokolio struktūrinis tinkas (RAL 7024)
- Terasa

PASTABOS:

1. Matmenys pateikti milimetrais, altitudės - metrais;
2. Visus matmenis tikrinti vietoje;
3. Vartų, langų rėmų išorinė spalva - RAL 7024, vidinė - pagal interjero projektą

0	17-01-08	Informuoti visuomenę apie projektavimą	
Laida	Data	Laidos statusas. Keitimo priežastis (jei taikoma)	
Kval. patv. dok. Nr.	Projektuotojas	Projekto pavadinimas	
		Vienbučio gyvenamojo namo, Klaipėdos r. sav., Sendvario sen., Mazūriškių k., Rasytės g. 4, statybos projektas	
0017160	PV	A. Gruodis	17-01-08
0012307	PDV	A. Šatinskas	17-01-08
-	PA	P. Kulbis	
Brėžinys			Laida
Fasadas tarp ašių 10-1, M 1:50			0
LT	Statytojas	Žymuo	Lapas Lapų
	Vilma Jurkutė	1649-01-PP-SA,B-05	1 1

FASADAS TARP AŠIŲ F-A, M 1:50



SUTARTINIAI ŽYMĖJIMAI:

- Fasado struktūrinis tinkas (RAL 9010)
- Cokolio struktūrinis tinkas (RAL 7024)
- Terasa

PASTABOS:

1. Matmenys pateikti milimetrais, altitudės - metrais;
2. Visus matmenis tikrinti vietoje;
3. Vartų, langų rėmų išorinė spalva - RAL 7024, vidinė - pagal interjero projektą

0	17-01-08	Informuoti visuomenę apie projektavimą	
Laida	Data	Laidos statusas. Keitimo priežastis (jei taikoma)	
Kval. patv. dok. Nr.	Projektuotojas	Projekto pavadinimas	
	Mob. tel. 8 685 44 884 El. paštas info@unicpro.lt Gedimino g. 47-307, 44242 Kaunas	Vienbučio gyvenamojo namo, Klaipėdos r. sav., Sendvario sen., Mazūriškių k., Rasytės g. 4, statybos projektas	
0017160	PV	A. Gruodis	17-01-08
0012307	PDV	A. Šatinskas	17-01-08
-	PA	P. Kulbis	
Brėžinys			Laida
Fasadas tarp ašių F-A, M 1:50			0
LT	Statytojas	Vilma Jurkutė	Žymuo
			1649-01-PP-SA,B-06
			Lapas
			1
			Lapų
			1