

# VIENO BUTO GYVENAMOJO NAMO LABŪNAVOS G. 14, KAUNE, STATYBOS PROJEKTAS

## PROJEKTINIAI PASIŪLYMAI

PROJEKTUOTOJAS: UAB „BERTAUSKIO PROJEKTAI“  
PROJEKTO VADOVAS: MANTAS BERTAUSKIS

ARCHITEKTAS: MANTAS BERTAUSKIS

OBJEKTAS: VIENO BUTO GYVENAMOJO NAMO  
LABŪNAVOS G. 14, KAUNE, STATYBOS  
PROJEKTAS

ADRESAS: KAUNO M. SAV., KAUNO M, LABŪNAVOS G.  
KAD. NR.: 14

STATYTOJAS: 1901/0031:7 KAUNO M.K.V.  
JOLANTA RULIENĖ



PROJEKTINIAI PASIŪLYMAI

**TURINYS**

EILĖS NR	ŽYMUO	LAPŲ KIEKIS	LAIDA	PAVADINIMAS
1	2	3	4	5
<b>TEKSTINĖ DALIS</b>				
1	16K-L14/PP-T	1		PROJEKTINIŲ PASIŪLYMŲ TURINYS
2		1		BENDRIEJI STATINIO RODIKLIAI
3	16K-L14/PP-AR	2		AIŠKINAMASIS RAŠTAS
<b>DOKUMENTAI</b>				
1		1		PRIVALOMŲJŲ DOKUMENTŲ SUDĖTIES ŽINIARAŠTIS
2		2		PROJEKTINIŲ PASIŪLYMŲ RENGIMO UŽDUOTIS
3		2		NEKILNOJAMOJO TURTO REGISTRŲ CENTRO PAŽYMA (SKLYPO)
4		2		NEKILNOJAMOJO TURTO REGISTRŲ CENTRO PAŽYMA (PASTATŲ)
5		2		ŽEMĖS SKLYPO RIBŲ PLANAS
6		1		SKLYPO RIBŲ PAKEITIMO DETALUSIS PLANAS
7		1		BENDROJO PLANO IŠTRAUKA
8		1		STATINIO PROJEKTUOTOJO CIVILINĖS ATSAKOMYBĖS PRIVALOMASIS DRAUDIMAS
9		2		UAB "BERTAUSKIO PROJEKTAI" JURIDINIŲ ASMENŲ REGISTRŲ CENTRO IŠRAŠAS
10		1		PROJEKTO VADOVO KVALIFIKACIJOS ATESTATAS
<b>BRĖŽINIAI</b>				
<b>PAGRINDINIAI SPRENDINIAI</b>				
1	16K-L14/PP-ZN	1		BRĖŽINIŲ ŽINIARAŠTIS
2	16K-L14/PP-01	1		PASTATO 3D VIZUALIZACIJA
3	16K-L14/PP-02	1		SKLYPO PLANAS M 1:250
4	16K-L14/PP-03	1		PIRMO AUKŠTO PLANAS M 1:100
5	16K-L14/PP-04	1		ANTRO AUKŠTO PLANAS M 1:100

16K-L14/PP-T	LAPAS	LAPŲ	LAIDA
	1	1	0

**BENDRIEJI STATINIO RODIKLIAI**

Pavadinimas	Mato vienetas	Kiekis
<b>I. Sklypas</b>		
1.1. sklypo plotas	m <sup>2</sup>	2162,00
1.2. sklypo užstatymo plotas	m <sup>2</sup>	463,82
1.2.1 sklypo esamas užstatymo plotas	m <sup>2</sup>	269,00
1.2.2 sklypo projektuojamas užstatymo plotas	m <sup>2</sup>	194,82
1.3. sklypo užstatymo intensyvumas	%	29,50
1.4. sklypo užstatymo tankumas	%	21,45
<b>II. Pastatai</b>		
<b>2.1. Gyvenamas namas</b>		
2.1.1. butų skaičius	Vnt.	1
2.1.2. bendrasis plotas:	m <sup>2</sup>	236,95
2.1.2.1 gyvenamasis	m <sup>2</sup>	127,41
2.1.2.2 naudingas	m <sup>2</sup>	197,95
2.1.2.3 pagalbinis	m <sup>2</sup>	109,54
2.1.2.4 rūsių (pusrūsių)	m <sup>2</sup>	-
2.1.2.5 garažų	m <sup>2</sup>	39,00
2.1.3. pastato tūris	m <sup>3</sup>	1300,00
2.1.4. aukštų skaičius	vnt.	2
2.1.5. pastato aukštis	m	9,00
2.1.6. energinio naudingumo klasė		A
2.1.7. pastato (patalpų) akustinio komforto sąlygų klasė (str 1.07.01.2010)		C

Projekto vadovas Mantas Bertauskis



(atestato Nr. A 1762)

(vardas, pavardė, parašas, kvalifikacijos atestato Nr. ir galiojimas)

16/K-L14/PP	LAPAS	LAPŲ	LAIDA
	1	1	0

## PROJEKTINIŲ PASIŪLYMŲ AIŠKINAMASIS RAŠTAS

Projektinių pasiūlymų sprendiniai atitinka statinio gaisrinės saugos ir paskirties reikalavimus, nurodytus normatyviniuose statybos techniniuose dokumentuose, ir nepažeidžia valstybės, visuomenės ir trečiųjų asmenų interesų.

Projekto vadovas

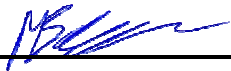

M. Bertauskis (kvalifikacijos atestato Nr. A 1762, išduota 2010-07-14)

### TURINYS:

1. Projektuojamo statinio pažintiniai duomenys.
2. Statybos sklypo apibūdinimas.
3. Projektinių sprendinių aprašymas.

## 1. PROJEKTUOJAMO STATINIO PAŽINTINIAI DUOMENYS

**STATINIO PAVADINIMAS.** Vieno buto gyvenamojo namo Labūnavos g. 14, Kaune, statybos projektas.

**ADRESAS.** Kauno m. sav., Kauno m., Labūnavos g. 14. KAD Nr. 1901/0031:7 Kauno m. k. v.

**STATYTOJAS.** Jolanta Rulienė

**PROJEKTUOTOJAS.** UAB "Bertauskio projektai", Eitkūnų g. 8B-2, Kaunas

**STATYBOS FINANSAVIMO ŠALTINIS.** Projektavimo ir statybos darbai finansuojami statytojo lėšomis.

**STATINIO KATEGORIJA.** Neypatingas statinys.

**STATYBOS RŪŠIS.** Vadovaujantis STR 1.01.08:2002, statybos rūšis yra: 7.1 naujo statinio statyba

## 2. STATYBOS SKLYPO APIBŪDINIMAS

**TERITORIJA, RELJEFAS, TRANSPORTO EISMAS, GEOGRAFINĖ VIETA.** Sklypas yra KAUNO M. SAV., KAUNO M, LABŪNAVOS G. 14. Pietvakarinė sklypo dalis ribojasi su Labūnavos gatve. Šiaurės rytinė sklypo riba ribojasi su valstybine žeme. Iš visų kitų pusių sklypas ribojasi su užstatyta gyvenamosios paskirties teritorijomis. Sklypo reljefas su nedideliu nuolydžiu į šiaurinę pusę. Didžiausias reljefo perkrytis iki 1,0 m. Sklype yra esamas gyvenamas namas, ir projektuojamas šalia naujas vieno buto gyvenamas namas.

**APLINKINIS UŽSTATYMAS.** Gretimi sklypai užstatyti.

**ŽEMĖS SKLYPO APIBŪDINIMAS.** Sklypas taisyklingos formos - stačiakampis. Sklypo plotas 2162.00 m<sup>2</sup>.

**UNIKALUS NUMERIS: 1901-0031-0007.** Sklypo kadastrinis numeris 1901/0031:7 KAUNO M.K.V.

**ŽEMĖS SKLYPO SAVININKAS:** Jolanta Rulienė ir Pranė Aušvidienė

**SERVITUTAI ŽEMĖS SKLYPE:** nėra.

**SPECIALIOSIOS ŽEMĖS NAUDOJIMO SĄLYGOS:** nėra.

**SKLYPE ESAMŲ STATINIŲ APIBŪDINIMAS.** Sklype yra gyvenamas namas ir garažas.

**ESAMI INŽINERINIAI TINKLAI IR ĮRENGIMAI.** Šalia sklypo Labūnavos gatvėje yra nutiesti vandentiekio, nuotekų, ryšių, dujų ir elektros tinklai

**HIGIENINĖ IR EKOLOGINĖ SITUACIJA.** Teritorija neužteršta, sklype susikaupusių šiukšlių ar kenksmingų aplinkai medžiagų nėra.

## 3. PROJEKTINIŲ SPRENDINIŲ APRAŠYMAS

**SKLYPO PLANO SPRENDINIAI.** Pagrindiniai įėjimai ir įvažiavimai į sklypą projektuojami iš Labūnavos gatvės. Numatomas sklypo aptvėrimas sklypo ribose azūrine tvorele . (žr. „Sklypo dangų“ planą). Išlaikomi norminiai atstumai iki gretimų sklypų ribų.

16/K-L14/PP-AR	LAPAS	LAPŲ	LAIDA
	1	2	0



Prieigos grindžiamos betoninėmis trinkelėmis pagal sklypo dangų planą. Trinkelėjų danga klojama ne arčiau kaip 1m atstumu nuo sklypo ribos. Numatytos vietos automobilių stovėjimui. Dvi vietos naujai projektuojamam namui.

Užstatytas sklypo plotas sudaro 463.82 m<sup>2</sup>. Projektuojamas sklypo užstatymo tankumas – 21.45 %, intensyvumas- 29.50 %. Projektuojamas apželdintas sklypo plotas sudaro – 300,00 m<sup>2</sup>.

Etapiškumas:

Statybos darbai vykdomi vienu etapu: statomas gyvenamasis namas, sklypo ribose tvarkomas gerbūvis.

**ARCHITEKTŪRINIAI SPRENDINIAI.** Sklype projektuojamas naujas gyvenamosios paskirties vieno buto namas yra dviejų aukštų, daugiašlaičiu stogu be rūšio, su garažu. Į pastatą patenkama iš pietryčių pusės.

**Projektiniai pasiūlymai atitinka statybos normas ir taisykles, ekologinius, higienos ir priešgaisrinius reikalavimus. Statinio statyba ir naudojimas nepažeis ir nepablogins trečiųjų asmenų interesų.**

**Projektą keisti leidžiama tik gavus projekto autoriaus sutikimą**

PROJEKTO VADOVAS

arch. M. Bertauskis

16/K-L14/PP-AR	LAPAS	LAPŲ	LAIDA
	2	2	0

# PRIVALOMIEJI PROJEKTAVIMO DOKUMENTAI

## ŽINIARAŠTIS

Brėžinio Nr.	Lapų kiekis	Laida	Pavadinimas
1	2	0	PROJEKTINIŲ PASIŪLYMŲ RENGIMO UŽDUOTIS
2	2	0	NEKILNOJAMOJO TURTO REGISTRO PAŽYMA (SKLYPO)
3	2	0	NEKILNOJAMOJO TURTO REGISTRO PAŽYMA (PASTATŲ)
4	2	0	ŽEMĖS SKLYPO RIBŲ PLANAS
5	1	0	SKLYPO RIBŲ PAKEITIMO DETALUSIS PLANAS
6	1	0	BENDROJO PLANO IŠTRAUKA
7	1	0	STATINIO PROJEKTUOTOJO CIVILINĖS ATSAKOMYBĖS PRIVALOMASIS DRAUDIMAS
8	2	0	UAB „BERTAUSKIO PROJEKTAI“ JURIDINIŲ ASMENŲ REGISTRŲ CENTRO IŠRAŠAS
9	1	0	PROJEKTO VADOVO KVALIFIKACIJOS ATESTATAS



**KAUNO MIESTO SAVIVALDYBĖS ADMINISTRACIJOS  
MIESTO PLANAVIMO IR ARCHITEKTŪROS SKYRIUS**

Biudžetinė įstaiga. Laisvės al. 96, 44251 Kaunas, tel. (8 37) 42 42 43, faks. (8 37) 42 44 81,  
el. p. miesto.planavimo.architekturos.skyrius@kaunas.lt, http://www.kaunas.lt  
Duomenys kaupiami ir saugomi Juridinių asmenų registre, kodas 188764867.

UAB "Bertauskio projektai"

Eitkūnų g. 8B-2, LT-48188 Kaunas

2016-12-30

[2016-12-21]

Nr. 40-27-269

Nr. prašymas

**DĖL VIENO BUTO GYVENAMOJO NAMO LABŪNAVOS G. 14, KAUNE, STATYBOS  
PROJEKINIŲ PASIŪLYMŲ RENGIMO UŽDUOTIES DERINIMO**

Informuojame, kad vadovaudamiesi statybos techninio reglamento STR 1.05.06:2010 „Statinio projektavimas“ 13 priedo IV skyriaus nuostatomis ir atsižvelgdami į Jūsų 2016-12-21 prašymą, įvertinome **Vieno buto gyvenamojo namo Labūnavos g. 14, Kaune, statybos projektinių pasiūlymų rengimo užduotį**, ir jai pritariame.

Atkreipiame dėmesį, kad vadovaujantis minėto reglamento 61 punktu, pateikus prašymą informuoti visuomenę apie parengtus projektinius pasiūlymus, ir savivaldybės administracijai paskelbus pateiktus dokumentus savivaldybės interneto svetainėje, statytojas per 3 darbo dienas privalo įrengti prie statybos sklypo ribos stendą su 61 punkte išvardinta informacija arba šią informaciją registruotais laiškais pateikti kaimyninių žemės sklypų valdytojams, naudotojams, daugiabučių gyvenamųjų bendrojo naudojimo objektų valdytojams. Prie statybos sklypo ribos įrengtą stendą privaloma laikyti ne mažiau kaip 10 darbo dienų nuo pranešimo savivaldybės interneto svetainėje paskelbimo dienos.

PRIDEDAMA. Suderinta projektinių pasiūlymų rengimo užduotis, 1 lapas.

Architektūros poskyrio vedėja

Lolita Rakevičienė

Kauno miesto savivaldybės administracijos  
Miesto planavimo ir architektūros skyriui

Kauno miesto savivaldybės administracijos  
Miesto planavimo ir architektūros skyriaus  
Architektūros poskyrio vedėja

Lolita Rakevičienė  
20.....

KAUNO MIESTO SAVIVALDYBĖS ADMINISTRACIJA  
PROJEKTINIŲ PASIŪLYMŲ RENGIMO UŽDUOTIS

2016 m  
KAUNAS

**1. INFORMACIJA APIE SUMANYTĄ PROJEKTINĮ STATINĮ**

**PAVADINIMAS:** Vieno buto gyvenamojo namo Labūnavos g. 14, Kaune, statybos projektas.

**ADRESAS:** Kauno m. sav., Kauno m., Labūnavos g. 14. KAD Nr. 1901/0031:7 Kauno m. k. v.

**ŽEMĖS SKLYPO PLOTAS:** 2162 m<sup>2</sup>

**ŽEMĖS SKLYPO PAGRINDINĖ NAUDOJIMO PASKIRTIS:** Kita

**ŽEMĖS SKLYPO NAUDOJIMO BŪDAS:** Gyvenamosios teritorijos

**STATYTOJAS:** Jolanta Rulienė

**PROJEKTUOTOJAS:** UAB „Bertauskio projektai“, Eitkūnų g. 8B-2, Kaunas

**STATYBOS RŪŠIS:** Nauja statyba

**STATINIO KATEGORIJA:** Neypatingas statinys

**PAGRINDINĖ STATINIO NAUDOJIMO PASKIRTIS:** Gyvenamosios paskirties pastatai.

**NUMATOMI ŽEMĖS SKLYPO RODIKLIAI:** Numatomas sklypo užstatymo intensyvumas – 29,50 %.

Numatomas sklypo užstatymo tankumas – 21,45 %.

**PROJEKTUOJAMO STATINIO RODIKLIAI:** Bendras pastato plotas – 236,95 m<sup>2</sup>

**2. PROJEKTINIŲ PASIŪLYMŲ PASKIRTIS**

- Informuoti suinteresuotas ir derinančias institucijas, bei visuomenę apie numatomą aktualaus pastato projektavimą ir statybą;

**3. PROJEKTINIŲ PASIŪLYMŲ SUDĖTIS**

- Aiškinamasis raštas;
- Sklypo planas;
- Aukštų planai;
- Vizualizacija;

**4. STATYTOJO PATEIKIAMI DOKUMENTAI IR DUOMENYS**

- Nekilnojamojo turto registų centrinio duomenų banko išrašas;
- Sklypo ribų planas;
- Kauno miesto bendrojo plano ištrauka;

STATYTOJAS (UŽSAKOVAS): Jolanta Rulienė \_\_\_\_\_;

PROJEKTINIŲ PASIŪLYMŲ RENGĖJAS: UAB „Bertauskio projektai“ Mantas Bertauskis (Atestato Nr. 1762) \_\_\_\_\_;  
(projektavimo organizacija, projekto vadovas, parašas)

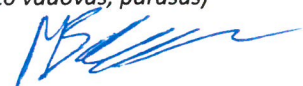



VALSTYBĖS ĮMONĖ REGISTRŲ CENTRAS  
Vincu Kudirkos g. 18-3, 03105 Vilnius, tel. (8 5) 2688 262, faks. (8 5) 2688 311, el.p. info@registrucentras.lt

**NEKILNOJAMOJO TURTO REGISTRO CENTRINIO DUOMENŲ BANKO  
IŠRAŠAS**

2016-11-30 15:09:43

**1. Nekilnojamojo turto registre įregistruotas turtas:**

Registro Nr.: 19/1208  
Registro tipas: Žemės sklypas  
Sudarymo data: 1995-04-25  
Adresas: Kaunas, Labūnavos g. 14  
Registro tvarkytojas: Valstybės įmonės Registrų centro Kauno filialas

**2. Nekilnojamieji daiktai:**

2.1. Žemės sklypas  
Unikalus daikto numeris: 1901-0031-0007

Žemės sklypo kadastro numeris ir kadastro vietovės

pavadinimas: 1901/0031:7 Kauno m. k.v.

Daikto pagrindinė naudojimo paskirtis: KŪta

Žemės sklypo naudojimo būdas: Gyvenamosios teritorijos

Žemės sklypo naudojimo pobūdis: Mažaaukščių gyvenamųjų namų statybos

Žemės sklypo plotas: 0.2162 ha

Užstatyta teritorija: 0.2162 ha

Žemės ūkio naudmenų našumo balas: 40.0

Matavimų tipas: Žemės sklypas suformuotas atliekant kadastrinius matavimus

Indeksuota žemės sklypo vertė: 11872 Eur

Žemės sklypo vertė: 7420 Eur

Vidutinė rinkos vertė: 87600 Eur

Vidutinės rinkos vertės nustatymo data: 2016-11-17

Vidutinės rinkos vertės nustatymo būdas: Masinis vertinimas

Kadastro duomenų nustatymo data: 2000-12-18

**3. Daikto priklausiniai iš kito registro: įrašų nėra**

**4. Nuosavybė:**

4.1.

**Nuosavybės teisė**

Savininkas: JOLANTA RULIENĖ, a.k. 46302150500

Daiktas: 328/1081 žemės sklypo Nr. 1901-0031-0007, aprašyto p. 2.1.

Įregistravimo pagrindas: 2016-11-21 Dovanojimo sutartis Nr. 1-6712

Įrašas galioja: Nuo 2016-11-23

4.2.

**Nuosavybės teisė**

Savininkas: PRANĖ AUŠVIDIENĖ, a.k. 43709270822

Daiktas: 753/1081 žemės sklypo Nr. 1901-0031-0007, aprašyto p. 2.1.

Įregistravimo pagrindas: 1994-03-14 Valstybinės žemės sklypo pirkimo - pardavimo sutartis Nr. 1-2128

1995-04-12 Valstybinės žemės sklypo pirkimo - pardavimo sutartis

Nr. P19/95-1258

2000-12-18 Valstybinės žemės sklypo pirkimo - pardavimo sutartis

Nr. P19/2000-1507

Įrašas galioja: Nuo 2016-11-23

**5. Valstybės ir savivaldybių žemės patikėjimo teisė: įrašų nėra**

**6. Kitos daiktinės teisės : įrašų nėra**

**7. Juridiniai faktai:**

7.1.

**Asmeninė nuosavybė**

Daiktas: 328/1081 žemės sklypo Nr. 1901-0031-0007, aprašyto p. 2.1. , 4.1.

Įregistravimo pagrindas: 2016-11-21 Dovanojimo sutartis Nr. 1-6712

Įrašas galioja: Nuo 2016-11-23

7.2.

**Nustatyta naudojimosi nekilnojamoju daiktu tvarka**

Daiktas: žemės sklypas Nr. 1901-0031-0007, aprašytas p. 2.1.

Įregistravimo pagrindas: 2016-11-21 Dovanojimo sutartis Nr. 1-6712

Įrašas galioja: Nuo 2016-11-23

**8. Žymos: įrašų nėra**

**9. Specialiosios žemės ir miško naudojimo sąlygos: įrašų nėra**

**10. Daikto registravimas ir kadastro žymos: įrašų nėra**

**11. Registro pastabos ir nuorodos: įrašų nėra**

## 12. Kita informacija:

Senas turto identifikatorius: 19/31:7  
Archyvinės bylos Nr.: 13

## 13. Informacija apie duomenų sandorui tikslinimą:

13.1.

Duomenys patikslinti 2016-11-17, užsakymo Nr. 12912640  
Patikslinimas galioja iki: 2016-12-16  
Patikslinimas atliktas: PRANĖ AUŠVIDIENĖ, 43709270822;

2016-11-30 15:09:43

Dokumentą atspausdino



JOLANTA RULIENĖ



VALSTYBĖS ĮMONĖ REGISTRŲ CENTRAS

Vincio Kudirkos g. 18-3, 03105 Vilnius, tel. (8 5) 2688 262, faks. (8 5) 2688 311, el.p. info@registrucentras.lt

## NEKILNOJAMOJO TURTO REGISTRO CENTRINIO DUOMENŲ BANKO IŠRAŠAS

2016-10-17 12:19:34

## 1. Nekilnojamojo turto registre įregistruotas turtas:

Registro Nr.: 20/91559  
 Registro tipas: Statiniai  
 Sudarymo data: 1991-01-01  
 Adresas: Kaunas, Labūnavos g. 14  
 Registro tvarkytojas: Valstybės įmonės Registrų centro Kauno filialas

## 2. Nekilnojamieji daiktai:

2.1.

## Pastatas - Gyvenamasis namas

Unikalus daikto numeris: 1999-2014-0010  
 Daikto pagrindinė naudojimo paskirtis: Gyvenamoji (vieno buto pastatai)  
 Pažymėjimas plane: 1A2p  
 Statybos pabaigos metai: 2001  
 Baigtumo procentas: 100 %  
 Šildymas: Vietinė katilinė  
 Vandentiekis: Komunalinis vandentiekis  
 Nuotekų šalinimas: Komunalinis nuotekų šalinimas  
 Sienos: Plytų mūras  
 Stogo danga: Juoda skarda  
 Aukštų skaičius: 2  
 Bendras plotas: 361.74 kv. m  
 Naudingas plotas: 189.75 kv. m  
 Gyvenamasis plotas: 153.41 kv. m  
 Rūšių (pusrūšių) plotas: 140.59 kv. m  
 Garažų plotas: 31.40 kv. m  
 Tūris: 1052 kub. m  
 Užstatytas plotas: 189.00 kv. m  
 Gyvenamosios paskirties patalpų skaičius: 1  
 Kambarių skaičius: 5  
 Koordinatė X: 6087046.83  
 Koordinatė Y: 491141.53  
 Atkūrimo sąnaudos (statybos vertė): 61575 Eur  
 Atkuriamoji vertė: 61575 Eur  
 Vidutinė rinkos vertė: 73890 Eur  
 Vidutinės rinkos vertės nustatymo data: 2001-10-30  
 Kadastro duomenų nustatymo data: 2001-10-30

2.2.

## Pastatas - Garažas

Unikalus daikto numeris: 1999-2014-0021  
 Daikto pagrindinė naudojimo paskirtis: Pagalbinio ūkio  
 Pažymėjimas plane: 211b  
 Statybos pabaigos metai: 2001  
 Baigtumo procentas: 100 %  
 Sienos: Betonas / blokal / šlakblokal  
 Aukštų skaičius: 1  
 Tūris: 67 kub. m  
 Užstatytas plotas: 40.00 kv. m  
 Atkūrimo sąnaudos (statybos vertė): 2735 Eur  
 Atkuriamoji vertė: 2735 Eur  
 Vidutinė rinkos vertė: 2188 Eur  
 Vidutinės rinkos vertės nustatymo data: 2001-10-30  
 Kadastro duomenų nustatymo data: 2001-10-31

2.3.

## Pastatas - Šiltnamis

Unikalus daikto numeris: 1999-2014-0032  
 Daikto pagrindinė naudojimo paskirtis: Pagalbinio ūkio  
 Pažymėjimas plane: 3Š1g  
 Statybos pabaigos metai: 2001  
 Baigtumo procentas: 100 %  
 Sienos: Skarda  
 Aukštų skaičius: 1  
 Užstatytas plotas: 40.00 kv. m  
 Atkūrimo sąnaudos (statybos vertė): 4136 Eur  
 Atkuriamoji vertė: 4136 Eur  
 Vidutinė rinkos vertė: 3309 Eur  
 Vidutinės rinkos vertės nustatymo data: 2001-10-30  
 Kadastro duomenų nustatymo data: 2001-10-30

2.4.

## Priklausinys: Kiti inžineriniai statiniai - Kiemo statiniai

Priklausanti dalis: 1/1 priklauso pastatui Nr. 1999-2014-0010, aprašytam p. 2.1.  
 Aprašymas / pastabos: (tvora)



Unikalus daikto numeris: 1999-2014-0043  
Daikto pagrindinė naudojimo paskirtis: Kiti inžineriniai statiniai  
Statybos pabaigos metai: 2001  
Atkūrimo sąnaudos (statybos vertė): 764 Eur  
Atkuriamoji vertė: 764 Eur  
Vidutinė rinkos vertė: 420 Eur  
Vidutinės rinkos vertės nustatymo data: 2001-10-30  
Kadastro duomenų nustatymo data: 2001-10-30

---

3. Daikto priklausiniai iš kito registro: įrašų nėra

---

4. Nuosavybė:

4.1.

Nuosavybės teisė  
Savininkas: PRANĖ AUŠVIDIENĖ, a.k. 43709270822  
Daiktas: pastatas Nr. 1999-2014-0010, aprašytas p. 2.1.  
pastatas Nr. 1999-2014-0021, aprašytas p. 2.2.  
pastatas Nr. 1999-2014-0032, aprašytas p. 2.3.  
Registravimo pagrindas: 1991-12-11 Pirkimo - pardavimo sutartis Nr. 10-5215  
2001-11-27 Statinio pripažinimo tinkamu naudoti aktas  
Įrašas galioja: Nuo 2002-05-08

---

5. Valstybės ir savivaldybių žemės patikėjimo teisė: įrašų nėra

---

6. Kitos daiktinės teisės : įrašų nėra

---

7. Juridiniai faktai: įrašų nėra

---

8. Žymos: įrašų nėra

---

9. Specialiosios žemės ir miško naudojimo sąlygos: įrašų nėra

---

10. Daikto registravimas ir kadastro žymos: įrašų nėra

---

11. Registro pastabos ir nuorodos: įrašų nėra

---

12. Kita informacija:

Žemės sklypo, kuriame yra statiniai, kadastrinis Nr.: 1901/0031:7  
Archyvinės bylos Nr.: 19/22329

---

13. Informacija apie duomenų sandoriui tikslinimą: įrašų nėra

---

2016-10-17 12:19:34

Dokumentą atspausdino

ŠARŪNAS RULYS

# ŽEMĖS SKLYPO PLANAS M 1:500

Sklypo plotas 2162 m<sup>2</sup>

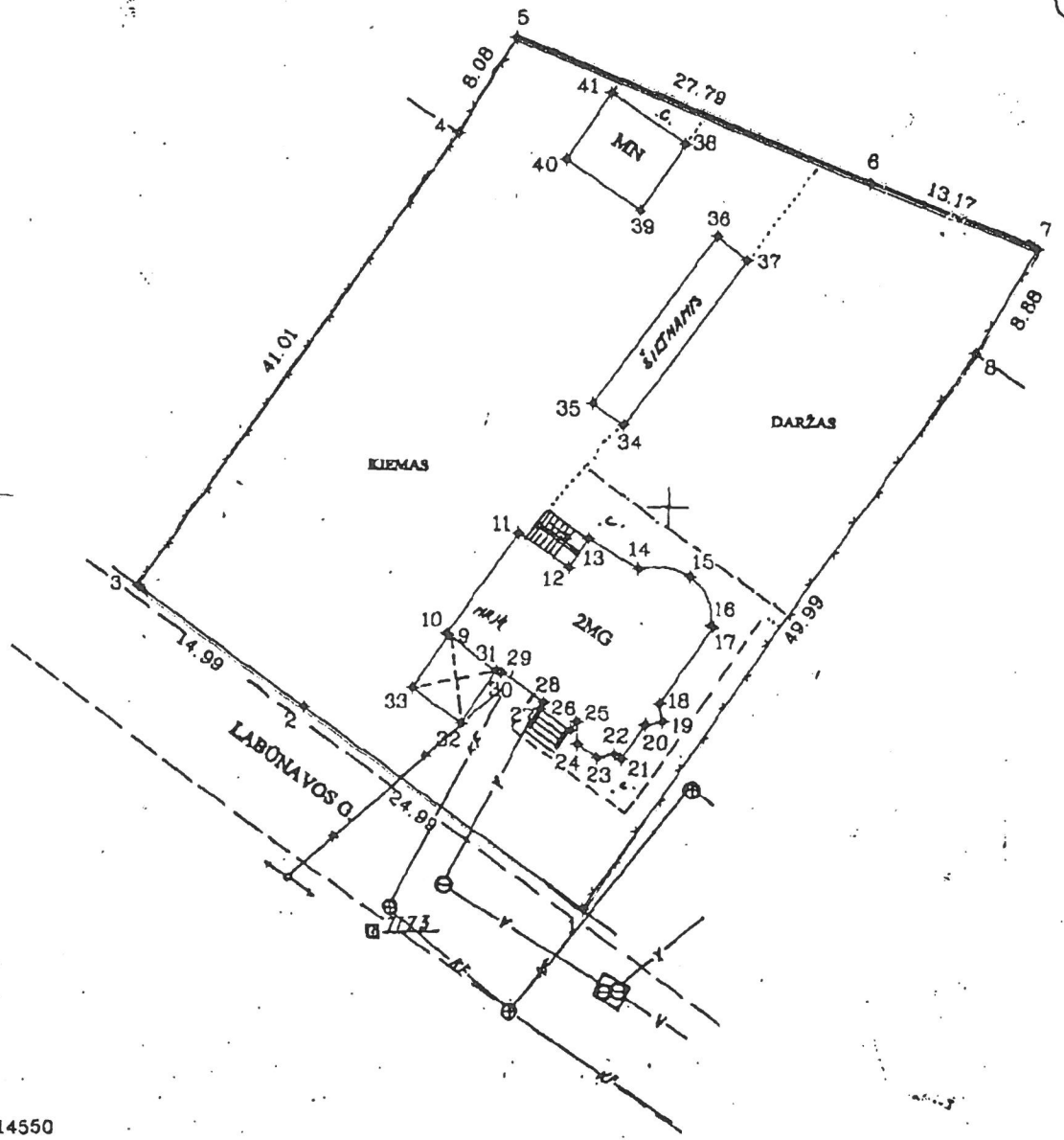
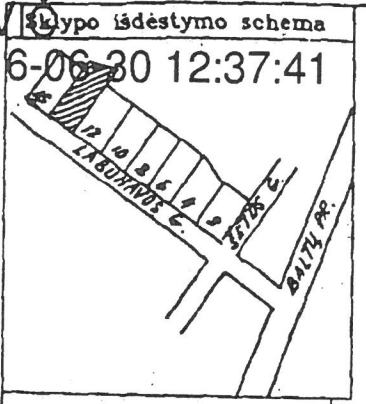

Išvadant žemės sklypą į kadastro duomenų bazę, jo lokalizacija kitų sklypų atžvilgiu nepatikrinta.

Žemės ir kito nekilnojamojo turio kadastro ir registro valstybės įmonės Kauno filialas

**SUDERINTA**  
2000 m. 12 mėn. 28 d.  
Parašas: *[Signature]*

Vardas, pavardė ( pavadinimas )	asmens (jmonės) kodas	parašas	data
PRANĖ AUŠVI DIENE	43709270822	<i>[Signature]</i>	2000.08

Gatvė, namo Nr.	LABONAVOS G. 14
Kaimas (miestelis)	
Seniūnija	
Miestas (rajonas)	KAUNAS
Apskritis	KAUNO

Kadastras: vietovė KAUNAS	blokas	sklypas
Sklypo identifikatorius:	19010031	

Gretimybė	gretimo sklypo savininkas ( nuomininkas, naudotojas )
1-2-3	Valstybinės žemės fondas (Labonavos g.)
3-4	Voldemaras Henrikas Abramavičius
4-5-6-7-8	Valstybinės žemės fondas Kauno mieste
8-9	Pranė Pavilionienė

EKSPLIKACIJA	bendras plotas	žemės ūkio naudm.	miškas	užstatyta teritorija	keliai	vandens	kita žemė
v. pavardė (pavadinimas)	m <sup>2</sup>	m <sup>2</sup>	m <sup>2</sup>	m <sup>2</sup>	m <sup>2</sup>	m <sup>2</sup>	m <sup>2</sup>
P. AUSVIDIENĖ	2162			2162			

14550  
9200

Kauno apskrities viršininko administracijos Žemės tvarkymo departamento  
Kauno miesto žemėtvarkos skyrius

Patikrino: vyr. geodezininkas B. GIRDAUSKAS *[Signature]* 20000821

Patvirtino: vedėjas A. MYKOLAITIS *[Signature]* 2000 06 16 A.V.

**UAB "ŽEMĖTVARKOS DARBAI"**

Licencijos Nr.111 išdavimo data 2000 01 12  
Galiojimo terminas iki 2005 01 12

Uždaroji akcinė bendrovė  
ŽEMĖTVARKOS DARBAI

pareigos	v. pavardė	parašas	data
DIR.	J. BALEVIČIUS	<i>[Signature]</i>	2000.08
INŽ.	K. DILKA	<i>[Signature]</i>	2000.08
TNŽ.	S. MAURICAS	<i>[Signature]</i>	2000.08

ZEMES SKLYPO PLANAS M 1:500  
Sklypo plotas 2162 m<sup>2</sup>

Sklypo identifikatorius: 19010031

KOORDINACIŲ ŽINIARASTIS

Koordinacijų sistema: Kauno miesto vietinė							
Taško Nr.	Kodas	X	Y	Taško Nr.	Kodas	X	Y
1	R	14570.67	9243.90	39	NK	14621.70	9247.79
2	R	14584.94	9223.38	40	NK	14625.34	9242.38
3	R	14593.50	9211.07	41	NK	14630.24	9245.69
4	R	14627.17	9234.48				
5	R	14634.06	9238.70				
6	R	14624.05	9264.62				
7	R	14619.38	9276.93				
8	R	14611.71	9272.45				
9	NK	14590.30	9233.99				
10	NK	14590.44	9233.86				
11	NK	14597.90	9239.10				
12	NK	14595.43	9242.82				
13	NK	14597.60	9244.19				
14	NK	14595.43	9247.87				
15	NK	14591.95	9251.65				
16	NK	14591.39	9253.19				
17	NK	14591.26	9253.38				
18	NK	14595.67	9249.45				
19	NK	14584.34	9249.63				
20	NK	14584.11	9248.43				
21	NK	14581.57	9246.65				
22	NK	14581.90	9246.21				
23	NK	14581.63	9244.95				
24	NK	14582.65	9243.48				
25	NK	14584.22	9243.41				
26	NK	14583.61	9242.98				
27	NK	14585.16	9240.78				
28	NK	14585.60	9241.09				
29	NK	14587.70	9237.59				
30	NK	14587.64	9237.85				
31	NK	14587.87	9237.56				
32	NK	14583.96	9234.92				
33	NK	14586.49	9231.33				
34	NK	14605.99	9246.69				
35	NK	14607.56	9244.44				
36	NK	14619.93	9253.44				
37	NK	14618.18	9255.71				
38	NK	14626.64	9251.09				

SKLYPO CENTRO KOORDINATĖS

Koordinacijų sistema	Koordinatės X/Y	Plano nomenklatura
Sistema, kurioje vykdyti matavimai	X=14602 Y=9242	61-D-5 61-D-6
Valstybinė LKS-1994	X=6087060 Y=491138	58/37
Žiniaraštį sudarė	INŽ. K. DILKA v. pavardė	2000.06 data

Užtikrinama iš Lietuvos Administracinių teisinių pažeidimų kodekso:

1. Traipsnis. Pastoviu žemėnaudos ribženklų sunaikinimas arba gadinimas - užtraukia baudą nuo vieno šimto iki penkių šimtų litų.

2. Traipsnis. Geodezinio pagrindo punktų bei markšėiderys ženklių sunaikinimas arba gadinimas - užtraukia baudą nuo vieno šimto iki vieno tūkstančio litų.

ISITERPĖ ŽEMĖS NAUDOTOJAI

Indeksas	Žemės naudotojai	Plotas m <sup>2</sup>
1	2	3
	NERA	

DUOMENYS APIE ŽEMĖS NAUDOJIMO APRIBOJIMUS

Eil. Nr.	Kodas	Apribojimo sk. Nr.	Apribojimai	Žemės plotas m <sup>2</sup>	Apribojimo plano Nr.
1	2	3	4	5	6
1	0207	VI	Požeminių elektros kabelių linijų apsaugos zona po 1 m.	24	/2
2	0100	XLIX	Vandentiekio tinklų apsaugos zona po 5 m.	122	/2
3	0500	XLIX	Lietaus ir fekalinės kanalizacijos tinklų apsaugos zona po 5 m.	168	/2

SERVITUTAS

Eil. Nr.	Kodas	Servituto rūšis	Plotas m <sup>2</sup>
1	2	3	4
		NERA	

Registruo k. 002198001005

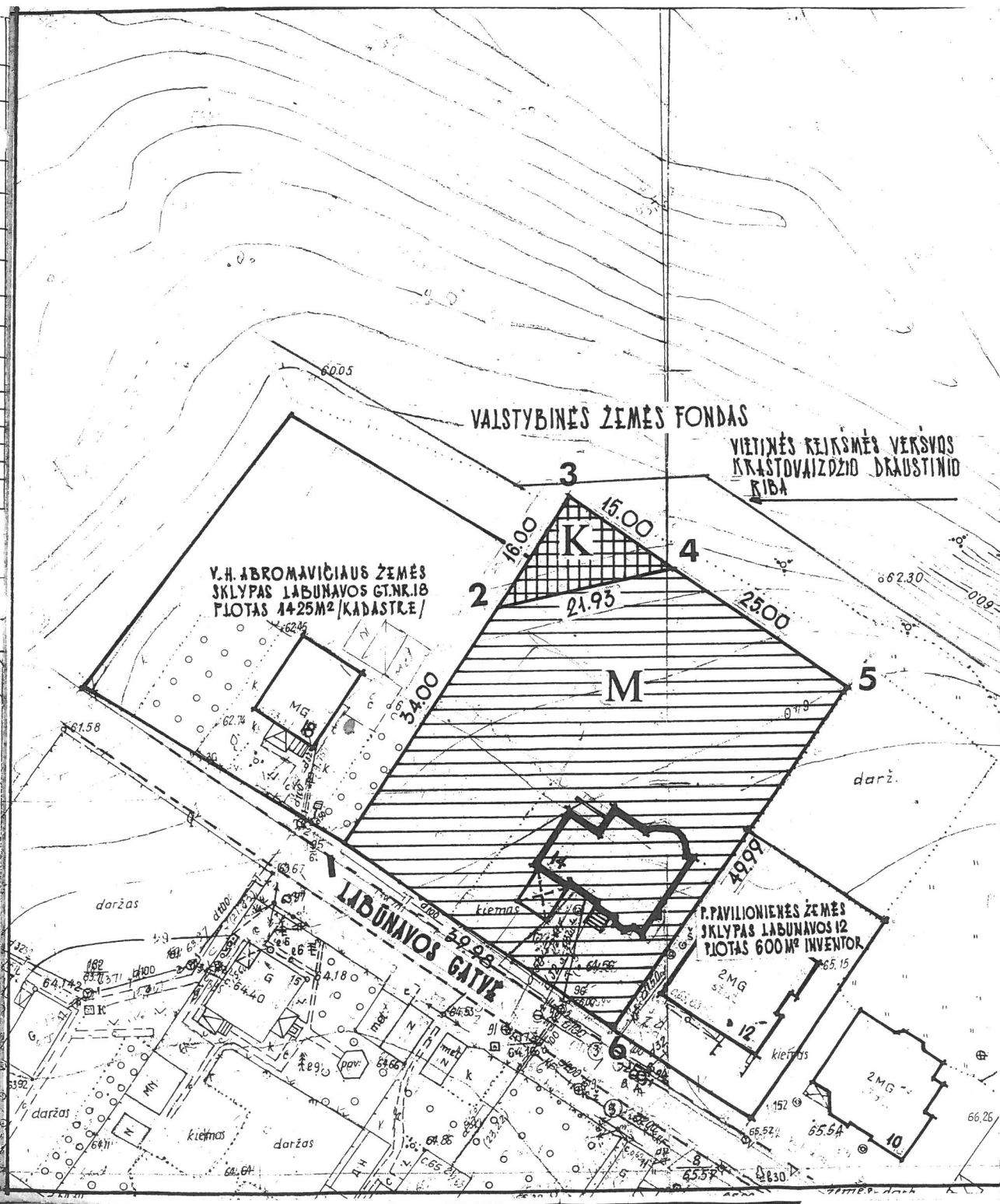

URBANISTIKOS IR ARCHITEKTŪROS SKYRIUS SUDERINTA: NERIJUS VALATKEVIČIUS KAUNO M. VYRIAUSIO ARCHITEKTO PAVADUOTOJA URBANISTIKAI 990126		
NAMŲ VALDOS LABUNAVOS GATVĖ NR.14 SKLYPO RIBŲ PAKĖITIMO DETALUSIS PLANAS		
SKIRTAS IR NAUDOJAMAS SKLYPAS - 1880 M <sup>2</sup> /KADASTRINIS NR. 51:7/ PRIJUNGIAMA SKL.NAUD. DALIS - 120 M <sup>2</sup> IŠ VALSTYBINĖS ŽEMĖS FONDO M+K PROJEKTUOJAMA VISA VALDA PRIE NAMO LABŪNAVOS GT.NR.14 TARP TAŠKŲ 1+6 - 2000 M <sup>2</sup>		
VALSTYB. ŽEMĖ NUMATOMA PRIJUNGTI PĖCATI 1999.10.20 NUTAR. NR. 4166 p. 215		SUDERINTA: Kauno miesto savivaldybės sprendimu Nr. 221 Registro kodas 002198001005
APLINKOS APSAUGOS SKYRIUS SUDERINTA: Algis Buraitis 1999.01.20	URBANISTIKOS IR ARCHITEKTŪROS SKYRIUS SUDERINTA: A. TARNAUSKAS 1999.01.26	ŽEMĖTVARKOS IR GEODEZIJOS TARNYBA SUDERINTA: V. KARPAVIČIENĖ 1999.01.26
Kauno miesto savivaldybė URBANISTIKOS IR ARCHITEKTŪROS SKYRIUS Paslaugų poskyris	SUDERINTA: R. STRIMAITIS 1999.01.20	SUDERINTA: P. PAVILIONIENĖ 1999.01.20
DETALUSIS PLANAS PAGRINDINIS BRĖŽINYS DET. PL. VAD. K. VYZIKIUS ARCHITEKTAS K. VYTAS		OBJEKTO ADRESAS: SKLYPO RIBŲ PAKĖITIMO DETALUSIS PLANAS LABUNAVOS GT. NR. 14 ORGANIZATORIUS: KRANĖ AUSVIDIENĖ
PLANŠETŲ NR. NR. 61-D-5		UZS. NR. DATA MASTELIS 99.01 1:500



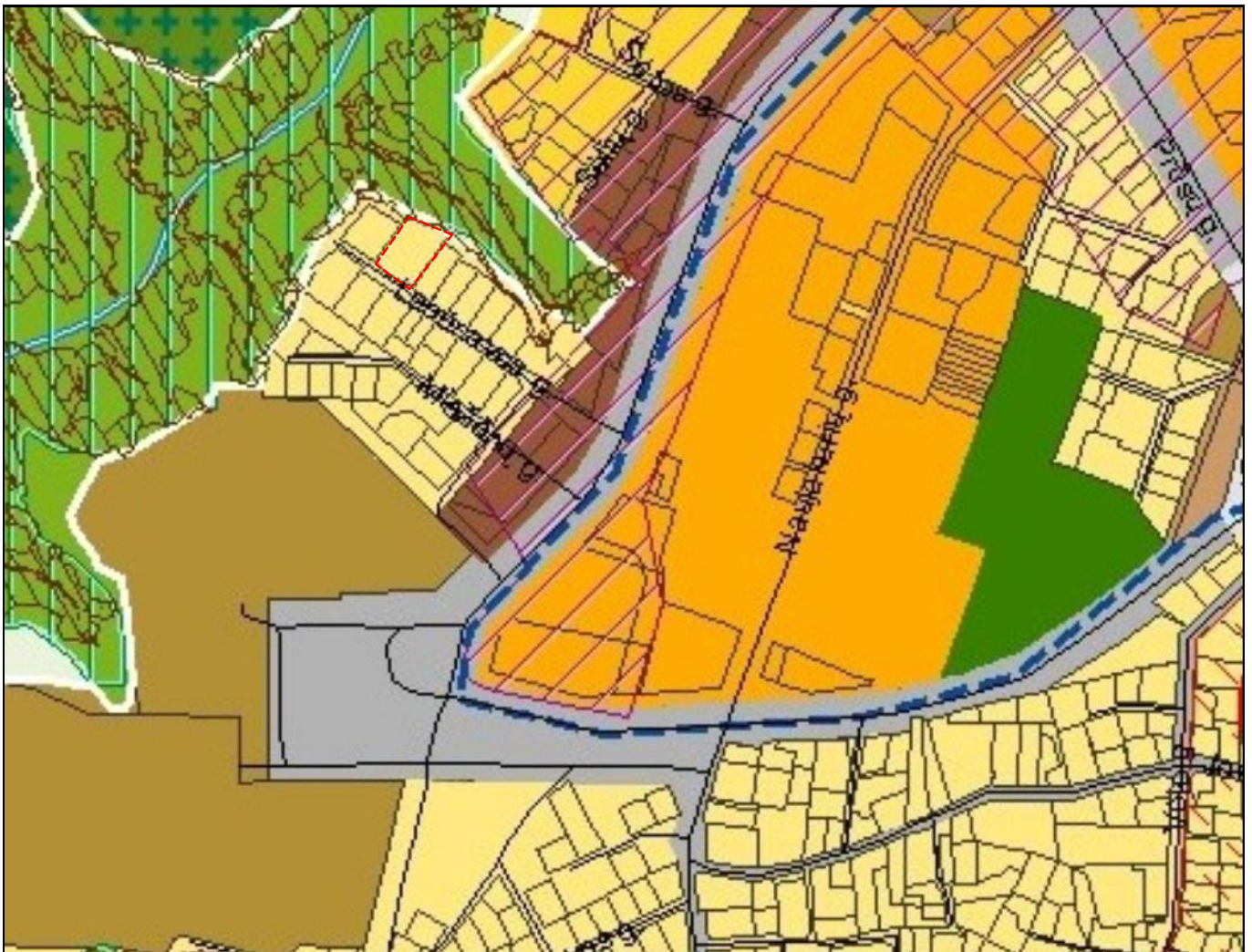

<p>Mežo užstatymo intensyvumo gyvenamųjų teritorijų</p>		<p>Teritorijos, kuriose vyrauja mažaaukštė gyvenamoji statyba kartu su reikalinga socialine, komercine, paslaugų ir par. infrastruktūra</p>	<ul style="list-style-type: none"> <li>• Kitos paskirties:                     <ul style="list-style-type: none"> <li>o Gyvenamųjų teritorijos</li> <li>o Visuomeninės paskirties teritorijos</li> <li>o Komercinės paskirties objektų teritorijos</li> <li>o Inžinerinės infrastruktūros teritorijos</li> <li>o Būdnė naudojimo teritorijos</li> <li>o Atskirųjų želdynų teritorijos</li> <li>o Rekreacinės teritorijos</li> <li>o Teritorijos krašto apsaugos tikslams</li> </ul> </li> <li>• Konservacinės paskirties</li> </ul>	<p>U iki 0,5. Maksimalus aukštumas iki 12 m. Aukštybinių pastatų nenuratomą pagal Aukštybinių pastatų išdėstymo Kauno miesto savivaldybės teritorijoje specialųjį planą (patv. 2013-01-17 Nr. T-22).</p>
---	---	---	---	--

Kauno miesto savivaldybės Nuolatinės statybos komisijos pirmininkas

..... Nerijus Valatkevičius

Nuolatinės statybos komisijos

2014-02-19/20 protokolas Nr. 40-19-53

Kauno miesto savivaldybės administracijos direktorius

**D. Ratkėlis**

2014-02-20

100m 1:1000

	<p>PLANAVIMO ORGANIZATORIUS KAUNO MIESTO SAVIVALDYBĖS ADMINISTRACIJOS DIREKTORIUS</p>	<p>OBJEKTAS KAUNO MIESTO SAVIVALDYBĖS TERITORIJOS BENDRASIS PLANAS</p>	
	<p>PAGRINDINIS PLANO RENGĖJAS KAUNO MIESTO SAVIVALDYBĖS ADMINISTRACIJA</p>	<p>ETAPAS BENDROJO PLANO RENGIMAS</p>	<p>MASTELIS 1:10 000</p>
	<p>DALIES RENGĖJAS UAB "URBANISTIKA"</p>	<p>STADIJA SPRENDINIŲ RENGIMAS</p>	
	<p>DALIES RENGĖJAS UAB "LYDERIO GRUPE"</p>	<p>BRĖŽINYS 2 BAGRINDINIS (REGLAMENTU...)</p>	
<p>PV (A 77) PVPDV (A 1234) PDV (NR 25930) ARCH. (A 175) ARCH. (A 772) ARCH. (A 888) ARCH. (A 1707) ARCH. (A 1911) ARCH. (A 1983) ARCH. (A 1920) INŽ. (NR. 1/144) INŽ.</p>	<p>Aldona Tarabulienė Dovilė Dimulienė Marius Norėla Alydas Steponavičius Gediminas Štandenas Aigys Gudus Marius Kubiševičius Dovilė Drobė Rita Sipavičienė Jurgita Elsnė Zita Normbertė Eilija Šukienė</p>	<p>LAPAS LAPŲ 6</p>	



## Statinio projektuotojo civilinės atsakomybės privalomojo draudimo liudijimas

Serija LD Nr. 106576585  
TIA Nr. 395344528

Draudikas:	AB „Lietuvos draudimas“, J. Basanavičiaus g. 12, 03600 Vilniaus m. Įmonės kodas 110051834
Draudėjas:	UAB Bertauskio projektai Eitkūnų g. 8B-2, 48181 Kauno m. Mob.tel. (8 ~ 620) 61 131, El.paštas bertauskis@gmail.com Įmonės kodas 303166090
Draudimo laikotarpis:	2016-10-22 00:00 val. - 2017-10-21 24:00 val.
Draudimo grupė:	Bendrosios civilinės atsakomybės draudimas
Draudimo rūšis:	Bendrosios profesinės civilinės atsakomybės draudimas
Draudimo objektas:	Statinio projektuotojo civilinės atsakomybės privalomasis draudimas
Draudimo sutarties dalys:	1. Prašymas draudimo sutarčiai sudaryti. 2. Draudimo sąlygos, pateiktos priede prie šio draudimo liudijimo.
Draudimo sutarties pagrindas:	Statinio projektuotojo civilinės atsakomybės privalomojo draudimo taisyklės. Publikuota: Valstybės žinios, 2012-11-06, Nr.128-6459
Projektuojamo statinio pavadinimas ir adresas:	
Draudimo suma kiekvienam draudimui įvykiui	289.620,00 €
Bendra draudimo suma:	289.620,00 €
Bendra draudimo įmoka:	690,00 €
Besąlyginė išskaita (franšizė)	1000 €
Įmokos mokėjimo terminai:	690 € iki 2016-10-24
Draudiminio įvykio atveju pranešti:	AB „Lietuvos draudimas“ trumpuoju telefonu 1828.
Duomenys korespondencijai:	J. Basanavičiaus g. 12, 03600 Vilniaus m.

Draudimo sutarties sudarymo data 2016-10-20

### Draudikas

AB „Lietuvos draudimas“ Kauno smulkaus verslo skyrius  
J. Basanavičiaus g. 12, 03600 Vilniaus m.  
Verslo draudimo vadybininkas/ė Neringa Žaltauskienė  
Tel. 1828, mob. tel. (8 ~ 614) 62 403, neringa.zaltauskiene@ld.lt

Verslo draudimo  
vadybininkė  
Neringa Žaltauskienė  
Mobil. tel. 8 614 62403

A.V. ir parašas

### Draudėjas

UAB Bertauskio projektai  
Draudimo sutartį pasirašau ir patvirtinu, kad prieš sudarant šią sutartį su Statinio projektuotojo civilinės atsakomybės privalomojo draudimo taisyklėmis buvau tinkamai supažindintas ir jų kopiją gavau. Duomenys apie mano apdraustą turtą yra surašyti teisingai.

Sutinku, kad draudimo bendrove ar jos įgalioti tretieji asmenys naudotų pateiktus mano duomenis ar/ir kreiptųsi į Valstybės registrus, bankus, teisesaugos institucijas ir kitus trečiuosius asmenis, kurie turi reikiamos informacijos ir šie suteiktų duomenis, reikalingus nagrinėjant prašymą sudaryti draudimo sutartį, vertinant per sutarties galiojimo laikotarpį atsitikusius įvykius ir nustatant išmokejimų dydžius.

BE A.V.

A.V. ir parašas



REGISTRŲ CENTRAS

VALSTYBĖS ĮMONĖ REGISTRŲ CENTRAS

Vinco Kudirkos g. 18-3, 03105 Vilnius, tel. (5) 2688 262, faks. (5) 2688 311, el.p. info@registrucentras.lt

LIETUVOS RESPUBLIKOS JURIDINIŲ ASMENŲ REGISTRO

IŠPLĖSTINIS IŠRAŠAS

2014-04-09 09:55:43

**1. Juridinių asmenų registre įregistruota:**

Pavadinimas: **UAB "Bertauskio projektai"**  
Kodas: **303166090**  
Teisinė forma: **Uždaroji akcinė bendrovė**  
**Dokumentas (-ai) aprašytas (-ti) p. 14.2**  
Teisinis statusas: **Teisinis statusas neįregistruotas**  
Buveinės adresas: **Kauno m. sav. Kauno m. Lazdynėlių g. 10-18**  
NTR objekto kodas: **4400-1645-4512:9329**  
Įregistravimo data: **2013-10-14**  
Versija: **3 (2014-04-09)**  
Duomenų būklė: **Pilnai sutvarkyti duomenys**  
Registro tvarkytojas: **Valstybės įmonės Registrų centro Kauno filialas**

**2. Filialai, atstovybės registruoti Lietuvoje: įrašų nėra****3. Kapitalas ir akcijos:**

Įstatinio kapitalo dydis: **10000 Lt**  
Akcijų skaičius: **100 vnt.**  
Vardinių paprastųjų akcijų skaičius: **100 vnt.**  
Vardinės paprastosios akcijos  
nominali vertė: **100 Lt**

**4. Veiklos tikslai ir rūšys:**

Tikslai: **Gauti pelną, sukurti naujas darbo vietas, skatinti Lietuvos Respublikos ekonomikos augimą**  
4.1. **71.11 - Architektūros veikla**

**5. Organai:**

5.1. **Visuotinis akcininkų susirinkimas**  
Registruota: **Nuo 2014-04-09**  
Dokumentas (-ai): **Aprašytas (-ti) p. 14.2**

5.2. **Vadovas**  
Registruota: **Nuo 2013-10-14**  
Dokumentas (-ai): **Aprašytas (-ti) p. 14.5, 14.7**

5.2.1. **Asmuo: MANTAS BERTAUSKIS, a.k. 38403281535, direktorius**  
**Paskyrimo (išrinkimo) data 2013-10-11**  
Registruota: **Nuo 2013-10-14**  
**Kauno m. sav. Kauno m. Lazdynėlių g. 10-18**  
**UAB direktorius nuo 2014-04-09**  
**Dokumentas (-ai) aprašytas (-ti) p. 14.5**

**6. Dalyviai:**

6.1. **Akcininkas**  
Registruota: **Nuo 2014-04-09**  
Terminas: **Nuo 2014-03-25**  
Dokumentas (-ai): **Aprašytas (-ti) p. 14.2**

6.1.1. **Asmuo: MANTAS BERTAUSKIS, a.k. 38403281535**  
Registruota: **Nuo 2014-04-09**  
**Kauno m. sav. Kauno m. Lazdynėlių g. 10-18**  
**Dokumentas (-ai) aprašytas (-ti) p. 14.2**

**7. Taisyklė, pagal kurią asmenys veikia juridinio asmens vardu:**

7.1. **Vienasmenis atstovavimas**  
Registruota: **Nuo 2013-10-14**  
Aprašymas: **Juridinio asmens vardu veikia vadovas**  
Dokumentas (-ai): **Aprašytas (-ti) p. 14.5**

**8. Licencijuojama veikla: įrašų nėra**



**9. Kiti duomenys:**

Finansinių metų pradžia: **01-01**

Finansinių metų pabaiga: **12-31**

---

**10. Žymos:** įrašų nėra

**11. Bankrotas:** įrašų nėra

**12. Veiklos apribojimai:** įrašų nėra

**13. Finansinės atskaitomybės pateikimas:** įrašų nėra

**14. Dokumentai:**

14.1.

**Įstatai**

Dokumento data: **2014-03-25**

Gautas **2014-04-08**, įregistruotas **2014-04-09**

14.2.

**Prašymas registruoti Juridinių asmenų registre**

Dokumento data: **2014-04-08**

Gautas **2014-04-08**, įregistruotas **2014-04-09**

Notaro žyma: **Kauno m. 5-as notarų biuras, not. RŪTA PALŠAUSKIENĖ, Reg. Nr. 5-2-2591, notarinio veiksmo atlikimo data 2014-04-08**

Aprašymas: **Dėl pertvarkytos UAB, vadovo, akcininko įregistravimo**

14.3.

**Prašymas registruoti Juridinių asmenų registre**

Dokumento data: **2014-03-25**

Gautas **2014-04-02**, įregistruotas **2014-04-07**

Aprašymas: **Dėl pertvarkomo juridinio asmens teisinio statuso įregistravimo**

14.4.

**Sprendimas**

Dokumento data: **2014-03-25**

Gautas **2014-04-02**, įregistruotas **2014-04-07**

Aprašymas: **Vienintelio nario sprendimas dėl pertvarkymo**

14.5.

**Prašymas registruoti Juridinių asmenų registre JAR-1-E**

Dokumento data: **2013-10-11**

Gautas **2013-10-11**, įregistruotas **2013-10-14**

14.6.

**Steigimo aktas**

Dokumento data: **2013-10-11**

Gautas **2013-10-11**, įregistruotas **2013-10-14**

14.7.

**Nuostatai**

Dokumento data: **2013-10-11**

Gautas **2013-10-11**, įregistruotas **2013-10-14**

14.8.

**Sutikimas suteikti patalpas juridinio asmens buveinei**

Dokumento data: **2013-10-11**

Gautas **2013-10-11**, įregistruotas **2013-10-14**

---

**15. Kita informacija:** įrašų nėra

**16. Kontaktinė informacija:**

Telefono numeris: **+37062061131**

Mobilusis telefonas: **+37062061131**

Elektroninio pašto adresas: **bertauskis@gmail.com**

Internetinės svetainės adresas: **www.bertauskis.lt**

---

2014-04-09 09:55:43

Dokumentą atspausdino:

Kauno filialo Juridinių asmenų registravimo skyriaus  
vyriausioji specialistė



ALMA LIUTKEVIČIENĖ



## LIETUVOS ARCHITEKTŲ RŪMAI

Kalvarijų g. 1, LT-09310 Vilnius. Tel. (+370 5) 2754241, el. p. info@architekturumai.lt, www.architekturumai.lt  
Atsiskaitomoji sąskaita LT50 7044 0600 0606 7130 AB SEB, kodas 70440. Įstaigos kodas 301111540

---

Architektas **Mantas Bertauskis** yra atestuotas:

Atestato Nr. A 1762

Statinio projekto, statinio projekto vykdymo priežiūros vadovas (pastatai ir inžineriniai statiniai), statinio projekto architektūrinės dalies, statinio projekto architektūrinės dalies vykdymo priežiūros vadovas (pastatai ir inžineriniai statiniai). Statinių kategorija: ypatingi statiniai.

Lietuvos architektų rūmų pirmininkas



Juozas Vaškevičius

Architektų profesinio atestavimo komisijos posėdis 2015 m. gruodžio 22 d. Nr. 108