



Visa šiame projekte esanti informacija priklauso UAB „Studija 2a“ ir gali būti naudojama, kopijuojama arba perduodama trečiajam asmeniui tik gavus šios bendrovės ir projekto užsakovo rašytinį sutikimą.

Projekto Nr.: 01/2308/8.1

Statytojas: VšĮ „Dingęs Štetlas“ – Šeduvos žydų istorijos muziejus

Projekto pavadinimas: Kultūros paskirties pastato (7.10.) muziejaus Šeduvoje, Žveju g. 14, statybos projektas

Statinio adresas (-ai): Radviliškio r. sav., Šeduva, Žveju g. 14

Statinio kategorija: Ypatingasis statinys

Statybos rūšis: Rekonstrukcija, naujo statinio statyba

Statinio(-ių) paskirtis: Kultūros paskirties pastatas (7.10.) muziejus

Projekto stadija: Projektiniai pasiūlymai

Projekto laida: 0

Bylos (segtuvo) žymuo: PP

Metai: 2024

Pareigos

Atestato nr.:

Parašas

V. Pavardė

Projekto vadovas

A1560

A. Audėjaitis

PROJEKTINIŲ PASIŪLYMŲ BYLOS (SEGTUVO) DOKUMENTŲ SUDĖTIES ŽINIARAŠTIS

ŽYMUO	DOKUMENTO PAVADINIMAS	LAPŲ SK.
	Viršelis, antraštinis lapas	1
01/2308/8.1-PP-BSŽ	Projektinių pasiūlymų bylos (segtuvo) dokumentų sudėties žiniaraštis	2
I. Projektinių pasiūlymų tekstinė dalis		
01/2308/8.1-PP-BSR	Bendrieji statinio rodikliai	2
01/2308/8.1-PP-AR	Projektinių pasiūlymų aiškinamasis raštas	10
II. Projektinių grafinė tekstinė dalis		
01/2308/8.1-00-PP-SP-01.01	Situacijos schema. M1:1000	1
01/2308/8.1-00-PP-SP-01.02	Sklypo planas. M1:500	1
01/2308/8.1-01-PP-SA-01.00.01	Rūsio aukšto planas.	1
01/2308/8.1-01-PP-SA-01.00.02	Pirmo aukšto planas. M 1:100	1
01/2308/8.1-01-PP-SA-01.00.03	Antro aukšto planas. M 1:100	1
	Trečio aukšto planas	1
01/2308/8.1-01-PP-SA-03.05	Fasadas 18-1 GS. M 1:100	1
01/2308/8.1-01-PP-SA-03.06	Fasadas A-S GS. M 1:100	1
01/2308/8.1-01-PP-SA-03.07	Fasadas S-A GS. M 1:100	1
01/2308/8.1-01-PP-SA-03.08	Fasadas 1-18 GS. M 1:100	1
01/2308/8.1-01-PP-SA-18.00.50.2	Pjūvis G6 Annex A-A ir G6 Annex 1-1. M 1:100	1
01/2308/8.1-01-PP-SA-01	Planuojamo pastato vizualizacija su gretima aplinka	1
01/2308/8.1-01-PP-SA-02	Planuojamo pastato vizualizacija stambiu planu	1
III. Projektinių pasiūlymų priedai, dokumentai		
2024-07-03	Projektinių pasiūlymų rengimo užduotis	2
	Nuosavybės teisę į nekilnojamąjį turtą patvirtinantys dokumentai	18
	Sklypo planas	2
	Topografinė nuotrauka	15

0	2024-07	Statybos leidimui			
Laida	IŠLEIDIMO DATA	LAIDOS STATUSAS. KEITIMO PRIEŽASTIS (JEI TAIKOMA)			
KVAL. PATV. DOK. NR.		V. Kuzmos g. 9 - 3, LT-44280 Kaunas tel/fax: 61496688 projektai@studija2a.lt	STATINIO PROJEKTO PAVADINIMAS Kultūros paskirties pastato (7.10.) muziejaus Šeduvoje, Žvejų g. 14, statybos projektas		
A 1560	PV, PDV	A. Audėjaitis	STATINIO NUMERIS IR PAVADINIMAS, DOKUMENTO PAVADINIMAS XX - visi statiniai Projekto dokumentų sudėties žiniaraštis	LAIDA 0	
	Arch.	G. Lapinskaitė			
0025749	Arch.	M. Železniak			
M0030661	Arch.	G. Pekūnaitė			
lt	STATYTOJAS IR (ARBA) UŽSAKOVAS VŠĮ „Dingęs Štetlas“ – Šeduvos žydų istorijos muziejus		DOKUMENTO ŽYMUO 01/2308/8.1-PP-BSŽ	LAPAS 1	LAPŲ 2

ŽYMUO	DOKUMENTO PAVADINIMAS	LAPŲ SK.
30SD-(14.30.137 E.)	NŽT sutikimas dėl statinio vietos sklype	2
T-956	Savivaldybės sprendimas dėl regioninės reikšmės	4
	Igaliojimas	2
A 1560	Architekto kvalifikacijos atestatas	1
Viso lapų:		74

ŽYMUO: 01/20-308/8.1-PP-BSŽ	LAPAS	LAPŲ	LAIDA
	2	2	A

BENDRIEJI STATINIO RODIKLIAI

Pavadinimas	Mato vnt.	Prieš rekonstrukciją	Po rekonstrukcijos	Pastabos
<i>Radviliškio r. sav., Šeduva, Žvejų g. 14</i>				

I SKYRIUS – SKLYPAI



1.1. sklypo plotas	m ²	26263	29126**	<i>Duomenys pateikiami skaičiuojant sklypo plotą po apjungimo proceso ir įtraukiant atskirų projektų Nr. 15/1611 ir Nr.01/2308, sprendinius</i>
1.2. sklypo užstatymo intensyvumas	%	12	8	
1.3. sklypo užstatymo tankumas	%	8,5	11	

II SKYRIUS – PASTATAI

1.1. Pastato paskirties rodikliai	01 – Kultūros paskirties pastatas (7.10.) muziejus, Ypatingasis statinys			
1.2. Pastato bendrasis plotas*	m ²	3129,34	3213,43	<i>Pateikti duomenys rekonstrukcijos metu nekeičiami</i>
1.3. Pastato naudingas plotas*	m ²	1771,24	1820,89	
1.4. Pastato tūris*	m ³	14450	14954	
1.5. Aukštų skaičius*	vnt.	3	3	
1.6. Pastato aukštis*	m	<18	<18	
1.7. Energinio naudingumo klasė		A+	A+	
1.8. Pastato (patalpų) akustinio komforto sąlygų klasė		C	C	
1.9. Statinio atsparumo ugniai laipsnis		I (pirmas)	I (pirmas)	
1.10. Kiti papildomi pastato rodikliai		-	-	

V SKYRIUS – KITI STATINIAI

1.1. Statinio paskirties rodikliai	Kitos paskirties inžinerinis statinys (4.2), vėdinimo kamera II gr. Nesudėtingas statinys (10000 < K ≤ 40000)			
1.2. Statinio užstatymo plotas	m ²	72,30	-	
1.3. Statinio bendras plotas	m ²	73,73	-	
1.4. Statinio aukštis	m	7,34*	-	
1.5. Statinio tūris	m ³	300*	-	

0	2024-07	Statybą leidžiančiam dokumentui gauti		
LAIDA	IŠLEIDIMO DATA	LAIDOS STATUSAS. KEITIMO PRIEŽASTIS (JEI TAIKOMA)		
KVAL. PATV. DOK. NR.	 STUDIJA ARCHITEKTŪRAI	Laisvės al. 84B-202, LT-44250 Kaunas tel: +37061496688 projektai@s2a.lt	STATINIO PROJEKTO PAVADINIMAS Kultūros paskirties pastato (7.10.) muziejaus Šeduvoje, Žvejų g. 14, statybos projektas	
A 1560	PV, PDV	A. Audėjaitis		STATINIO NUMERIS IR PAVADINIMAS, DOKUMENTO PAVADINIMAS XX – Visi statiniai Bendrieji statinio rodikliai
	Arch.	G. Lapinskaitė		
M0030661	Arch.	G. Pekūnaitė		
0025749	Arch.	M. Železniak		
lt	STATYTOJAS IR (ARBA) UŽSAKOVAS VŠĮ „Dingęs Štetlas“ – Šeduvos žydų istorijos muziejus		DOKUMENTO ŽYMUO 01/2308/8.1-PP-BSR	
			LAPA	LAPŲ
			1	2

Pavadinimas	Mato vnt.	Prieš rekonstrukciją	Po rekonstrukcijos	Pastabos
<i>Radviliškio r. sav. Šeduva, Žvejų g. (u.nr. 4400-6258-0585)</i>				

I SKYRIUS – SKLYPAI

1.4. sklypo plotas	m ²	1000	-**	
1.5. sklypo užstatymo intensyvumas	%	-	-	
1.6. sklypo užstatymo tankumas	%	-	-	

Pavadinimas	Mato vnt.	Prieš rekonstrukciją	Po rekonstrukcijos	Pastabos
<i>Radviliškio r. sav. Šeduva, Žvejų g. (u.nr. 4400-6258-0652)</i>				

I SKYRIUS – SKLYPAI

1.1. sklypo plotas	m ²	1863	-**	
1.2. sklypo užstatymo intensyvumas	%	-	-	
1.3. sklypo užstatymo tankumas	%	-	-	

**Rodikliai apskaičiuojami vadovaujantis Nekilnojamojo turto kadastrinių matavimų ir kadastro duomenų surinkimo taisyklėmis, kurias tvirtina Lietuvos Respublikos žemės ūkio ministras. Baigus statybą ir atlikus kadastrinius matavimus šie rodikliai gali turėti neesminių nukrypimų [5.39 STR 1.07.01:2017 „Statybą leidžiantys dokumentai, statybos užbaigimas“].*

*** Projektuojamame sklype šiuo metu yra vykdomas sklypų formavimo ir pertvarkymo projektas Nr. ZSFP-134475, apjungiant žemės sklypą Žvejų g. 14 (kad. Nr. 7170/0002:0705), žemės sklypą (kad. Nr. 7170/7001:0007) ir žemės sklypą (kad. Nr. 7140/7001:0008)*



Augustas Audėjaitis A1560, 2024-06-25

(Parašas, vardas, pavardė, atestato Nr., data)

ŽYMUO:	LAPAS	LAPŲ	LAIDA
01/2308/8.1-XX-PP-BSR	2	2	0

*PROJEKTINIŲ PASIŪLYMŲ AIŠKINAMASIS RAŠTAS

1 BENDRI DUOMENYS

Projektiniai pasiūlymai parengti Statytojo (Užsakovo) VšĮ "Dingęs Štetlas"- Šeduvos žydų istorijos muziejus įm. k. 303054853 užsakymu.

Projektas rengiamas ant žemės sklypo Žvejų g. 14 (kad. Nr. 7170/0002:0705) ir žemės sklypo (kad. Nr. 7170/7001:0007), esančių Šeduvos miesto sen., Radviliškio r. sav., Šiaulių apskr. Projektuojamoje teritorijoje šiuo metu yra vykdomas šių sklypų formavimo ir pertvarkymo projektas Nr. ZSFP-134475, apjungiant sklypus: žemės sklypą Žvejų g. 14 (kad. Nr. 7170/0002:0705), žemės sklypą (kad. Nr. 7170/7001:0007) ir žemės sklypą (kad. Nr. 7140/7001:0008)



1.1 SKLYPAI

Žemės sklypas (kadastru Nr. 7170/7001:0007, unikalus Nr. 4400-6258-0585)

1.1.1.	Adresas:	Radviliškio r. sav. Šeduva, Žvejų g.
1.1.2.	Unikalus Nr.:	4400-6258-0585
1.1.3.	Kadastrinis Nr.:	7170/7001:0007 Pakalniškių k.v
1.1.4.	Pagrindinė naudojimo paskirtis:	Kita
1.1.5.	Žemės sklypo naudojimo būdas:	Susisiekimo ir inžinerinių tinklų koridorių teritorijos
1.1.6.	Žemės sklypo plotas:	0,1000 ha

Žemės sklypas (kadastru Nr. 7140/7001:0008, unikalus Nr. 4400-6258-0652)

1.1.7.	Adresas:	Radviliškio r. sav. Šeduva, Žvejų g.
1.1.8.	Unikalus Nr.:	4400-6258-0652
1.1.9.	Kadastrinis Nr.:	7140/7001:0008 Šeduvos m. k.v.
1.1.10.	Pagrindinė naudojimo paskirtis:	Kita
1.1.11.	Žemės sklypo naudojimo būdas:	Susisiekimo ir inžinerinių tinklų koridorių teritorijos
1.1.12.	Žemės sklypo plotas:	0,1863 ha

0	2024-06	Statybos leidimui				
LAIDA	IŠLEIDIMO DATA	LAIDOS STATUSAS. KEITIMO PRIEŽASTIS (JEI TAIKOMA)				
KVAL. PATV. DOK. NR.		V. Kuzmos g. 9 - 3, LT-44280 Kaunas tel/fax: 61496688 projektai@studija2a.lt	STATINIO PROJEKTO PAVADINIMAS Kultūros paskirties pastato (7.10.) muziejaus Šeduvoje, Žvejų g. 14, statybos projektas			
A 1560	PV, PDV	A. Audėjaitis		STATINIO NUMERIS IR PAVADINIMAS, DOKUMENTO PAVADINIMAS	LAIDA	
	Arch.	G. Lapinskaitė		XX - visi statiniai		
0025749	Arch.	M. Železniak		Projekto dokumentų sudėties žiniaraštis		
M0030661	Arch.	G. Pekūnaitė				
lt	STATYTOJAS IR (ARBA) UŽSAKOVAS VŠĮ „Dingęs Štetlas“ – Šeduvos žydų istorijos muziejus		DOKUMENTO ŽYMUO 01/2308/8.1-PP-AR		LAPAS 1	LAPŲ 10

Žvejų g. 14 (kad. Nr. 7170/0002:0705)

1.1.13.	Adresas:	Radviliškio r. sav. Šeduva, Žvejų g. 14
1.1.14.	Unikalus Nr.:	4400-5637-1669
1.1.15.	Kadastrinis Nr.:	7170/0002:705 Šeduvos m. k.v.
1.1.16.	Pagrindinė naudojimo paskirtis:	Kita
1.1.17.	Žemės sklypo naudojimo būdas:	Visuomeninės paskirties teritorijos
1.1.18.	Žemės sklypo plotas:	2,6263 ha

1.2 PASTATAS

1.2.1.	Pastato paskirtis:	Kultūros paskirties pastatas (7.10.) muziejus
1.2.2.	Statybos rūšis:	Rekonstravimas, nauja statyba
1.2.3.	Statinio kategorija:	Ypatingasis statinys
1.2.4.	Preliminarus plotas:	~3220 m ² *

*Pastaba: bendrasis pastato plotas gali būti tikslinamas rengiant techninį projektą.

2 PROJEKTO RENGIMO PAGRINDAS

Projektiniai pasiūlymai rengiami pagrindu projekto, kuriam išduotas statybos leidimas Nr. LSNS-66-200821-00032. Projektiniai pasiūlymai rengiami Techninio Projekto B laidai parengti, kuriai reikalingas naujas statybą leidžiantis dokumentas dėl Statytojo sumanymo pasikeitimo, iššaukusio esminius nukrypimus nuo statinio Projekto A laidos. Projektinių pasiūlymų rengimo dokumentų bei pagrindinių normatyvinių statybos techninių dokumentų, kuriais vadovaujantis parengti projektiniai pasiūlymai, sąrašas pateikiamas žemiau.

2.1 PROJEKINIŲ PASIŪLYMŲ RENGIMO DOKUMENTŲ SĄRAŠAS

- Išreikšti statytojo projektuojamo statinio ar statinio dalies architektūros ir kitų pagrindinių sprendinių idėją;
- Statytojo pateikta projektinių projektavimo rengimo užduotis, patvirtinta Radviliškio rajono savivaldybės administracijos Architektūros ir urbanistikos skyriaus vedėjo;
- Nuosavybės teisę į žemės sklypą ir jame įregistruotą nekilnojamąjį turtą patvirtinantys dokumentai;
- Žemės sklypo planas;
- Sklypo valdymo pagrindą ir formą patvirtinantys dokumentai;
- Galiojanti topografinė nuotrauka;

2.2 LR ĮSTATYMAI:

- I. LR architektūros įstatymas. 2017-06-08, Nr. XIII-425
- II. LR statybos įstatymas. 2019-06-06, Nr. I-1240
- III. LR aplinkos apsaugos įstatymas. 2020-01-28, Nr. I-2223
- IV. LR žemės įstatymas. 2019-06-06, Nr. I-446
- V. LR teritorijų planavimo įstatymas. 2019-06-06, Nr. I-1120
- VI. LR civilinis kodeksas. 2019-06-13, Nr. VIII-1864

ŽYMUO:	LAPAS	LAPŲ	LAIDA
01/2308/8.1-PP-AR	2	10	0

- VII. LR specialiųjų žemės naudojimo sąlygų įstatymas. 2019-06-06, Nr. XIII-2166
- VIII. LR priešgaisrinės saugos įstatymas. 2008-12-13, Nr. IX-1225
- IX. LR atliekų tvarkymo įstatymas. 2019-09-19, Nr. VIII-787

2.3 ORGANIZACINIAI TVARKOMIEJI STATYBOS TECHNINIAI REGLAMENTAI:

- STR 1.01.02:2016 Normatyviniai statybos techniniai dokumentai
- STR 1.01.03:2017 Statinių klasifikavimas
- STR 1.01.08:2002 Statinio statybos rūšys
- STR 1.04.04:2017 Statinio projektavimas, projekto ekspertizė
- STR 1.04.02:2011 Inžineriniai geologiniai ir geotechniniai tyrimai
- STR 1.05.01:2017 Statybą leidžiantys dokumentai. Statybos užbaigimas. Nebaigto statinio registravimas ir perleidimas. Statybos sustabdymas. Savavališkos statybos padarinių šalinimas. Statybos pagal neteisėtai išduotą statybą leidžiantį dokumentą padarinių šalinimas“
- STR 1.12.06:2002 Statinio naudojimo paskirtis ir gyvavimo trukmė

2.4 TECHINŲ REIKALAVIMŲ STATYBOS IR KITI REGLAMENTAI:

- STR 2.01.01(1):2005 Esminis statinio reikalavimas. Mechaninis atsparumas ir pastovumas
- STR 2.01.01(2):1999 Esminiai statinio reikalavimai. Gaisrinė sauga
- STR 2.01.01(3):1999 Esminiai statinio reikalavimai. Higiena, sveikata, aplinkos apsauga
- STR 2.01.01(4):2008 Esminis statinio reikalavimas. Naudojimo sauga
- STR 2.01.01(5):2008 Esminis statinio reikalavimas. Apsauga nuo triukšmo
- STR 2.01.01(6):2008 Esminis statinio reikalavimas. Energijos taupymas ir šilumos išsaugojimas
- STR 2.01.02:2016 Pastatų energinio naudingumo projektavimas ir sertifikavimas
- STR 2.01.07:2003 Pastatų vidaus ir išorės aplinkos apsauga nuo triukšmo
- STR 2.04.01:2018 Pastatų atitvaros. Sienos, stogai, langai ir išorinės įėjimo durys
- STR 2.01.06:2009 Statinių apsauga nuo žaibo. Išorinė statinių apsauga nuo žaibo
- STR 2.02.02:2004 Visuomeninės paskirties statiniai.
- STR 2.03.01:2019 Statinių prieinamumas.
- STR 2.04.01:2018 Pastatų atitvaros. Sienos, stogai, langai ir išorinės įėjimo durys
- STR 2.05.04:2003 Poveikiai ir apkrovos
- STR 2.05.13:2004 Statinių konstrukcijos. Grindys
- STR 2.06.04:2014 Gatvės ir vietinės reikšmės keliai. Bendrieji reikalavimai.

ŽYMUO:	LAPAS	LAPŲ	LAIDA
01/2308/8.1-PP-AR	3	10	0

2.5 RESPUBLIKOS STATYBOS NORMOS, TAISYKLĖS IR KT.:

- I. RSN 156-94. Statybinė klimatologija.
- II. Gaisrinės saugos pagrindiniai reikalavimai (TAR, 2010-12-07, Nr. 1-338)
- III. Įsakymas dėl reglamentuojamų statybos produktų sąrašo patvirtinimo (TAR, 2022-01-24, D1-15)
- IV. Atskirųjų rekreacinės paskirties želdynų plotų normų ir priklausomųjų želdynų normų (plotų) nustatymo tvarkos aprašas. 2007-12-21, D1-694
- V. Žemės naudojimo būdų turinio aprašas. 2005-01-20, 3D-37/D1-40

2.6 PROGRAMINĖS ĮRANGOS SĄRAŠAS

Rengiant projektinius pasiūlymus naudota UAB „Studija 2a“ turima licencijuota programinė įranga:

2.6.1 Operacinės sistemos:

- Operacinė sistema Windows 10;
- Operacinė sistema Windows 11;

2.6.2 Programinė įranga

- Microsoft Office 365 Business;
- Revit 2022
- Revit LT 2022;
- AutoCAD 2024;
- AutoCAD LT 2024;
- PDF Architect 2

3 TRUMPAS STATYBOS SKLYPO APIBŪDINIMAS

Žemės sklypas yra Šeduvos mieste. Projektuojama teritorija pagal Radviliškio rajono savivaldybės tarybos sprendimą Nr. T-956, yra pripažinta regioninės reikšmės projekto teritorija.

Šiaurės rytų kryptimi teritorija ribojasi su Šeduvos žydų senosiomis kapinėmis (u.k. 21784), rytų kryptimi su Šeduvos miesto riba – Šeduvos viensėdžiu, pietvakarių pusėje su mažo užstatymo intensyvumo zona. Vakarinė sklypo kraštinė dalis ribojasi su kitos paskirties Statytojo (Užsakovo), nuosavybės teise priklausančiu žemės sklypu.

Projektuojamame sklype šiuo metu yra vykdomas formavimo ir pertvarkymo projektas Nr. ZSFP-134475.

3.1 RELJEFAS

Projektuojamoje teritorija ir gretimų teritorijų reljefas natūraliai žemėja iš šiaurės vakarų į pietryčių pusę. Remiantis topografinių tyrimų duomenimis, reljefo aukštis sklypo teritorijoje svyruoja nuo +92,100 m iki +97,200 m. Vidutinė sklypo altitudė laikoma +94,700 m.

ŽYMUO:	LAPAS	LAPŲ	LAIDA
01/2308/8.1-PP-AR	4	10	0

3.2 KULTŪROS PAVELDO VERTYBĖS

Sklypas šiaurės rytų kryptimi ribojasi su Šeduvos žydų senosiomis kapinėmis (unik. objekto Nr. 21784). Žemės sklypas nepatenka į apsaugos zonas ar pozonius. Projektuojamoje teritorijoje kultūros paveldo vertybių sklype nėra. Projektuojama teritorija nedaro neigiamos įtakos Šeduvos žydų senosioms kapinėms – neužgožia ir nemenkina mažųjų kraštovaizdžio architektūros statinių ir vaizduojamo meno formos. Sutvarkomas žemės reljefas neužstoja kapinių ir tvoros vaizdo

3.3 SKLYPE NUSTATYTOS KITOS DAIKTINĖS TEISĖS

- Servitutas – teisė tiesti, aptarnauti, naudoti požemines, antžemines komunikacijas (tarnaujantis);
- Kelio servitutas – teisė važiuoti transporto priemonėmis, naudoti pėsčiųjų taku (tarnaujantis);
- Servitutas – teisė tiesti, aptarnauti, naudoti požemines, antžemines komunikacijas (tarnaujantis);

3.4 SPECIALIOSIOS ŽEMĖS NAUDOJIMO SĄLYGOS

- Elektros tinklus apsaugos zonos (III skyrius, ketvirtasis skirsnis);

3.5 SKLYPO KLIMATINĖS SĄLYGOS

Artimiausia sklypui meteorologinė stotis – Šiauliai, stotis Nr.11:

- vidutinė metinė oro temperatūra: +6,0°C;
- absoliutus oro temperatūros maksimumas: +34,3°C;
- absoliutus oro temperatūros minimumas: -36,4°C;
- santykinė metinė oro drėgmė: 80%;
- vyraujančios vėjo kryptys: P, PV žiemą; PV, V vasarą;
- vidutinis metinis kritulių kiekis: 600mm;
- maksimalus įšalo gylis (gali būti kartą per 50 metų): 115cm.

Vadovaujantis STR 2.05.04:2003 „Poveikiai ir apkrovos“ sklypas randasi I sniego apkrovos rajone.

3.6 SUSISIEKIMO KOMUNIKACIJOS

Sklype yra įrengtos įvažos pagal projektą Nr. 01/2308, leidimo Nr. LSNS-66-240404-00012.

3.7 ESAMI STATINIAI SKLYPE

Šiuo metu yra suprojektuotas ir statomas Kultūros paskirties pastatas (7.10.) muziejus, kuriam išduotas statybos leidimo Nr. LSNS-66-200821-00032;

3.8 ESAMI ŽELDINIAI

Projektuojamoje teritorijoje auga Liepos ir yra pasodinti arba numatomi pasodinti kiti želdiniai suprojektuoti atskiru projektu Nr. 01/2308. Nr. LSNS-66-240404-00012.

Sklypo dalyje, kurioje numatomi statybos darbai medžių ir krūmų nėra.

ŽYMUO:	LAPAS	LAPŲ	LAIDA
01/2308/8.1-PP-AR	5	10	0

4 PROJEKTUOJAMAS IŠDĖSTYMAS SKLYPE

4.1 PATEKIMAS Į SKLYPĄ

Patekimai į sklypą yra numatomas per atskiru projektu Nr. 01/2008, leidimo Nr. LSNS-66-240404-00012, parengtas įvažas – pagrindinis įvažiavimas į sklypą numatomas vakarinėje pusėje iš Žvejų gatvės aplinkkelio. Pagalbinis – iš rytinės pusės.

4.2 STATINIŲ IŠSIDĖSTYMAS SKLYPE

Esamų statinių struktūra nekeičiama, statiniai atitinka ankstesniais projektais parengtus sprendinius. Suprojektuotų statinių struktūra yra sodybinio užstatymo. Sklypo statinių išsidėstymas pateikiamas Sklypo plano brėžinyje 01/2308/8.1-00-PP-SP.BR-01.02

4.3 AUTOMOBILIŲ STOVĖJIMO VIETŲ POREIKIS

Projektuojamame sklype atskiru leidimu Nr. LSNS-66-240404-00012, pagal projektą Nr. 01/2308, yra suprojektuota automobilių stovėjimo aikštelė, tenkinanti projektuojamo pastato automobilių stovėjimo vietų poreikius. Automobilių stovėjimo aikštelė yra pritaikyta žmonėms su negalia.

4.4 APŽELDINIMO SPRENDINIAI

Sklype pagal pastato paskirtį želdynų turi būti > 25% nuo viso žemės sklypo ploto, įskaitant vejas ir gėlynus, vadovaujantis normomis. Prieigos ir privažiavimai prie pastato, terasos numatomas dengti kieta danga – akmens danga ar betoninėmis kiaurymėtomis trinkelėmis. Nuogrindų aplink pastatą – dekoratyviniai tašyti akmenukai. Apželdinimo sprendiniai detalizuojami pagal projektą Nr. 01/2008, leidimo Nr. LSNS-66-240404-00012. Sprendiniai gali būti tikslinami techniniame projekte.

5 TRUMPAS PROJEKTUOJAMO PASTATO APIBŪDINIMAS

Projektiniai pasiūlymai (toliau PP) parengti taip, kad atitiktų visus privalomuosius dokumentus ir šios paskirties pastatams keliamus reikalavimus. PP rengimo paskirtis - išreikšti statytojo sumanyto projektuoti statinio architektūros ir kitų pagrindinių sprendinių idėją; informuoti visuomenę apie visuomenei svarbaus statinio, kuriam Teritorijų planavimo įstatymo [5.12] 20 straipsnyje nustatytais atvejais neparengti teritorijų planavimo dokumentai ir statyba konkrečiame sklype leidžiama, numatomą projektavimą; specialiesiems architektūros reikalavimams nustatyti. Projektuojamo pastato paskirtis – kultūros paskirties pastatas (7.10.), muziejus. Statybos rūšis – rekonstravimas, nauja statyba.

5.1 PROJEKTUOJAMO PASTATO ARCHITEKTŪRA

Šiuo projektu numatoma prijungti prie Kultūros paskirties pastato (7.10.) muziejaus, papildomą erdvę, skirtą ekspozicijos išplėtimui, prijungiant prie muziejaus atskiru projektu Nr. 01/2308/8, suprojektuotą priestatą.

ŽYMUO:	LAPAS	LAPŲ	LAIDA
01/2308/8.1-PP-AR	6	10	0

Statinių koncepcija paremta aplinkinio sodybinio užstatymo masteliu ir miesteliams būdingu užstatymu, kuriuose seniau gyveno Lietuvos žydų bendruomenės. Muziejaus kompleksas reprezentuoja Štetlo (miestelio) modelį – sudarytą iš kelių atskirų, bet tarpusavyje sujungtų, sudarančių visumą, pastatų.

Komplekso tūriniai ir apdailos sprendiniai prisitaiko prie esamo kraštovaizdžio ir vyraujančio mastelio.

5.1.1 Pastato patalpos, plotai:

Pastate numatytas preliminariai reikalingas techninių ir sanitarinių patalpų skaičius. Pastato bendras patalpų plotas ~3215 m.

5.1.2 Pastato aukščiai

Muziejaus pastato įėjimo aukšto grindų altitudė $\pm 0,000 = +97,500$ m. Suprojektuoto pastato korpusai yra skirtingo aukščio. Korpusų aukštis neviršija 18 m nuo korpusų užstatymo zonos vidutinės žemės sklypo altitudės.

Pastaba: projektiniuose pasiūlymuose pateiktų pastatų, nulinės grindų altitudės aukščiai, patalpų plotai ir kiti pastato rodikliai gali būti tikslinami techninio projekto metu

5.1.3 Pastato fasadų apdaila

Prijungiamoje dalyje – priestate, numatoma įrengti fasado apdailą analogišką Kultūros paskirties pastato (7.10.) muziejaus apdailai. Muziejaus komplekso apdaila – anoduoto aliuminio lakštai. Fasadai apšiltinami pagal galiojančių reglamentų pastatų energetinius reikalavimus – projekte numatoma pasiekti A+ energinio naudingumo klasę.

5.1.4 Pastato konstruktyvas

Pagrindinė pastato laikanti konstrukcija – gelžbetonis, vidinės pertvaros – mūras ir gipso kartonas.

5.1.5 Vidaus apdaila

Sienos – tinkas, glaistas ir medis, grindys – akmens arba cementinė danga. Apdailos sprendiniai gali būti tikslinami techninio projekto metu.

5.1.6 Stogas

Anoduoto aliuminio lakštų apdaila; stogas apšiltintas.

5.1.7 Langai ir lauko durys

Lauko durys medžio karkaso, kaustytos metalu. Langai medinio ir metalinio rėmo, 3 stiklų; stoglangiai.

5.2 INŽINERINIAI TINKLAI

Projektiniuose pasiūlymuose numatomi galimi inžineriniai tinklai projektuojamo pastato aptarnavimui sklypo ribose.

Pastaba: inžinerinių tinklų sprendiniai gali būti tikslinami techninio projekto metu.

5.2.1 Projekte numatomi preliminarūs lauko inžinerinių tinklų sprendiniai

- elektra tiekama iš centralizuotų tinklų;
- pastovios srovės palaikymui bus naudojamas dyzelinis generatorius;
- buitinės nuotekos surenkamos į centralizuotus tinklus;
- vandentiekio įvadas iš centralizuoto tinklo;
- drenažo sistema esanti sklype bus demontuojama;

ŽYMUO:	LAPAS	LAPŲ	LAIDA
01/2308/8.1-PP-AR	7	10	0

- lietaus nuotekos nuleidžiamos į nuogrindos latakus ir surenkamos į lietaus vandens surinkimo talpą;
- šilumos gamyba pastato poreikiams gaunama iš geoterminių gręžinių panaudojant šilumos siurblius;
- numatomas pastato patalpų kondicionavimas.

5.2.2 Preliminarūs vidaus inžineriniai tinklai

- pagrindinės inžinerinių tinklų trasos numatytos grindyse ir virš pakabinamų lubų, sienų ir stogo konstrukcijoje;
- vėdinimo sistema numatyta centralizuota, kartu su rekuperacine sistema ir oro kondicionavimu;
- muziejaus patalpose tinkamam mikroklimatui palaikyti numatoma drėgmės surinkimo sistema;
- šildymas mišrus: grindinis ir orinis

5.3 SAUGUS NAUDOJIMAS

Pastatas suprojektuotas pagal pagrindinius Statybos techninių reglamentų reikalavimus.

Pastatas, jo priklausiniai, susiekimo komunikacijos, inžinerinės sistemos ir inžineriniai tinklai yra suprojektuoti užtikrinant prieinamumą prie jų priežiūrai ir saugų eksploatavimą išvengiant paslydimo, kritimo, susidūrimo, nutrenkimo ar sužalojimo elektros srove, sprogo rizikos.

Rengiant techninį projektą bus numatomi sprendiniai, užtikrinantys pastato ir sklypo apsaugą nuo smurto ir vandalizmo. Numatoma įrengti vaizdo stebėjimo sistemą pastato ir teritorijos apsaugai.

5.4 HIGIENA, SVEIKATA, APLINKOS APSAUGA

Pastatas atitinka higienos, sveikatos ir aplinkos apsaugos reikalavimus pagal STR 2.01.01(3):1999 (Esminiai statinio reikalavimai. Higiena, sveikata, aplinkos apsauga). Statinys turi būti suprojektuotas ir pastatytas iš tokių statybos produktų, kurių savybės per ekonomiškai pagrįstą statinio naudojimo trukmę užtikrintų esminius statinio reikalavimus: higienos, sveikatos ir aplinkos apsaugos, t. y. kad būtų nepažeistos statinyje ar prie jo esančių žmonių higienos sąlygos ir nekiltų grėsmė žmonių sveikatai dėl šių priežasčių: kenksmingų dujų išsiskyrimo, pavojingų kietųjų dalelių ar dujų atsiradimo ore, pavojingos spinduliuotės, vandens ar dirvožemio taršos, nuotekų, dūmų, kietųjų ar skystųjų atliekų netinkamo šalinimo, statinių konstrukcijų ar statinių vidaus drėgmės.

5.4.1 Numatomų statybos darbų poveikis aplinkai

Vykdamas statybos ir griovimo darbus vienokiu ar kitokiu laipsniu pažeidžiama gamtinė aplinka, vykdamas statybos darbus privaloma vadovaujantis Lietuvos Respublikoje galiojančiais įstatymais ir reglamentais. Ekologiniu požiūriu pažeidimai gali būti lokalaus arba regioninio pobūdžio, trumpalaikiai arba egzistuojantys ilgesnį laiko tarpą.

Dažniausiai pažeidžiami šie aplinkos elementai: dirvožemis, paviršinis bei požeminis vanduo, tam tikra biosferos dalis. Mažinant neigiamą poveikį gamtai statybos metu reikia prisilaikyti reikalingų priemonių, padedančių nepažeisti biologinio supančios aplinkos režimo ir balanso. Statybos aikštelę draudžiama užteršti degalais, tepalais, cheminiais reagentais. Šiais projektiniais pasiūlymais trečiųjų asmenų teisės nėra pažeidžiamos.

ŽYMUO:	LAPAS	LAPŲ	LAIDA
01/2308/8.1-PP-AR	8	10	0

Pastatas muziejus - poveikio aplinkai neturės. Esant poreikiui, laikina – statybinį įvažiavimą į sklypą įrengti būsimo tikro įvažiavimo į sklypą vietoje. Statybos aikštelė turi būti aptverta laikina tvora. Statybinės ir transporto mašinos, bei mechanizmai turi būti techniškai tvarkingi.

Statybinės atliekos statybos proceso metu rūšiuojamos ir tvarkomos pagal galiojančių LR įstatymų nuostatas.

5.5 APLINKOS IR STATINIŲ PRITAIKYMAS NEĮGALIESIEMS

Projektas yra svarbus žmonėms su negalia (toliau ŽN), todėl pastato ir teritorijos sprendiniai yra jiems pritaikyti. Žemės sklype, atskiru leidimu Nr. LSNS-66-240404-00012, pagal projektą Nr. 01/2308, suprojektuota automobilių stovėjimo aikštelė yra pritaikyta ŽN ir jų automobilių stovėjimo vietų poreikius.

Kiekviename pastato aukšte suprojektuota sanitarinė (tualetų) patalpa, pritaikyta ŽN. Viso– 3 ŽN pritaikytos patalpos. Pastatas suprojektuotas užtikrinant galimybę ŽN savarankiškai į jį patekti, laisvai judėti ir naudotis visomis pagrindinėmis ir pagalbinėmis lankytojams skirtomis patalpomis. Suprojektuoti liftai ir/arba keltuvai pritaikyti ŽN.

6 GAISRINĖ SAUGA

6.1 GAISRINĖS SAUGOS REIKALAVIMAI

Gaisrinės apsaugos reikalavimai projekte išpildyti vadovaujantis "Esminiai statinio reikalavimai. "Gaisrinė sauga" (STR 2.01.01(2):1999) "Gaisrinės saugos pagrindiniai reikalavimai" (Žin., 2010, Nr. 1-338), "Gaisro aptikimo ir signalizavimo sistemų projektavimo ir įrengimo taisyklės" (Žin., 2012, Nr. 78-4085), "Lauko gaisrinio vandentiekio tinklų ir statinių projektavimo ir įrengimo taisyklės" (Žin., 2011, Nr. 1-138), "Bendrosios gaisrinės saugos taisyklės" (Žin., 2010, Nr. 1-223).

Muziejaus pastate vienu metu numatoma galimybė būti daugiau nei 100 žmonių pastate. Pastato atsparumo ugniai laipsnis– I ; gaisro apkrovos kategorija – 3.

6.1.1 Gaisro plitimo į gretimus pastatus ribojimas

Pastato atsparumo ugniai laipsnis– I, šalia jo 6-10 m atstumu esamų pastatų nėra.

Minimalūs priešgaisriniai atstumai tarp gyvenamųjų bei kitų pastatų pateikti lentelėje iš Gaisrinės saugos pagrindinių reikalavimų:

Gyvenamojo bei kitos paskirties pastato ugniai atsparumo laipsnis	Atstumas (m) iki gyvenamųjų pastatų bei kitų pastatų, kurių ugniai atsparumo laipsnis		
	I	II	III
I	6	8	10
II	8	8	10
III	10	10	15

6.1.2 Gaisro gesinimas ir gelbėjimo darbai

Muziejaus pastatas nutolęs 18,10 km atstumu nuo Radviliškio priešgaisrinės gelbėjimo tarnybos, adresu – Vaižganto g. 2, Radviliškis LT-82149.

ŽYMUO: 01/2308/8.1-PP-AR	LAPAS	LAPŲ	LAIDA
	9	10	0

Pastate bus įrengiam gaisro aptikimo ir signalizavimo sistema. Gaisro aptikimo ir signalizavimo sistemos įrengiamos vadovaujantis Gaisro aptikimo ir signalizavimo sistemų projektavimo ir įrengimo taisyklėmis (Žin., 2012, Nr. 78-4085). Privažiavimas gaisrinei technikai prie projektuojamo pastato numatomas per projektuojamą įvažiavimą į sklypą, iš Žvejų gatvės aplinkkelio. Detalesnės gaisrinės saugos priemonės ir projekto atitiktis reikalavimams bus numatomos rengiant techninį projektą.

7 SPRENDINIŲ ATITIKTIS DOKUMENTAMS

Projektiniai sprendiniai atitinka privalomuosius projekto rengimo dokumentus ir teritorijų planavimo dokumentus, esminius statinio ir statinio architektūros, aplinkos, visuomenės sveikatos saugos, kraštovaizdžio, nekilnojamųjų kultūros paveldo vertybių, trečiųjų asmenų interesų apsaugos reikalavimus.

Statinys turi būti statomas ir pastatytas, o statybos sklypas tvarkomas taip, kad statybos metu ir naudojant pastatytą statinį trečiųjų asmenų gyvenimo ir veiklos sąlygos, kurias jie turėjo iki statybos pradžios, galėtų būti pakeistos tik pagal normatyvinių statybos techninių dokumentų ir normatyvinių statinio saugos ir paskirties dokumentų nuostatas.

Šios sąlygos yra:

- 1) statinių esamos techninės būklės nepabloginimas;
- 2) galimybė patekti į valstybinės ir vietinės reikšmės kelius ir gatves;
- 3) galimybė naudotis inžineriniais tinklais;
- 4) patalpų, skirtų žmonėms gyventi, dirbti ar verstis kita veikla, natūralaus apšvietimo pagal higienos ir darbo
- 5) vietų įrengimo reikalavimus išsaugojimas;
- 6) gaisrinę saugą reglamentuojančiuose dokumentuose nustatytų saugos priemonių išsaugojimas;
- 7) apsauga nuo keliamo triukšmo, vibracijos, elektros trikdžių ir pavojingos spinduliuotės;
- 8) apsauga nuo oro, vandens, dirvožemio ar gilesnių žemės sluoksnių taršos; aplinkos apsaugos statinių ir priemonių, jų veiksmingumo išsaugojimas; gamtos ir kultūros vertybių išsaugojimas; vertingų želdinių išsaugojimas; gaisro gesinimo sistemų išsaugojimas;
- 9) hidrotechnikos statinių ir melioracijos įrenginių išsaugojimas, kad nebūtų pažeistas tų statinių ir įrenginių sukurtas hidrogeodinaminis režimas.

ŽYMUO:	LAPAS	LAPŲ	LAIDA
01/2308/8.1-PP-AR	10	10	0



SUTARTINIAI ŽYMĖJIMAI | LEGEND

- Projekto sklypo riba | Project plot boundary
- Esamas privažiavimo kelias (Žveju g.) | Existing road
- Įvažis į muziejaus sklypą | Entrance to museum site

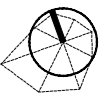
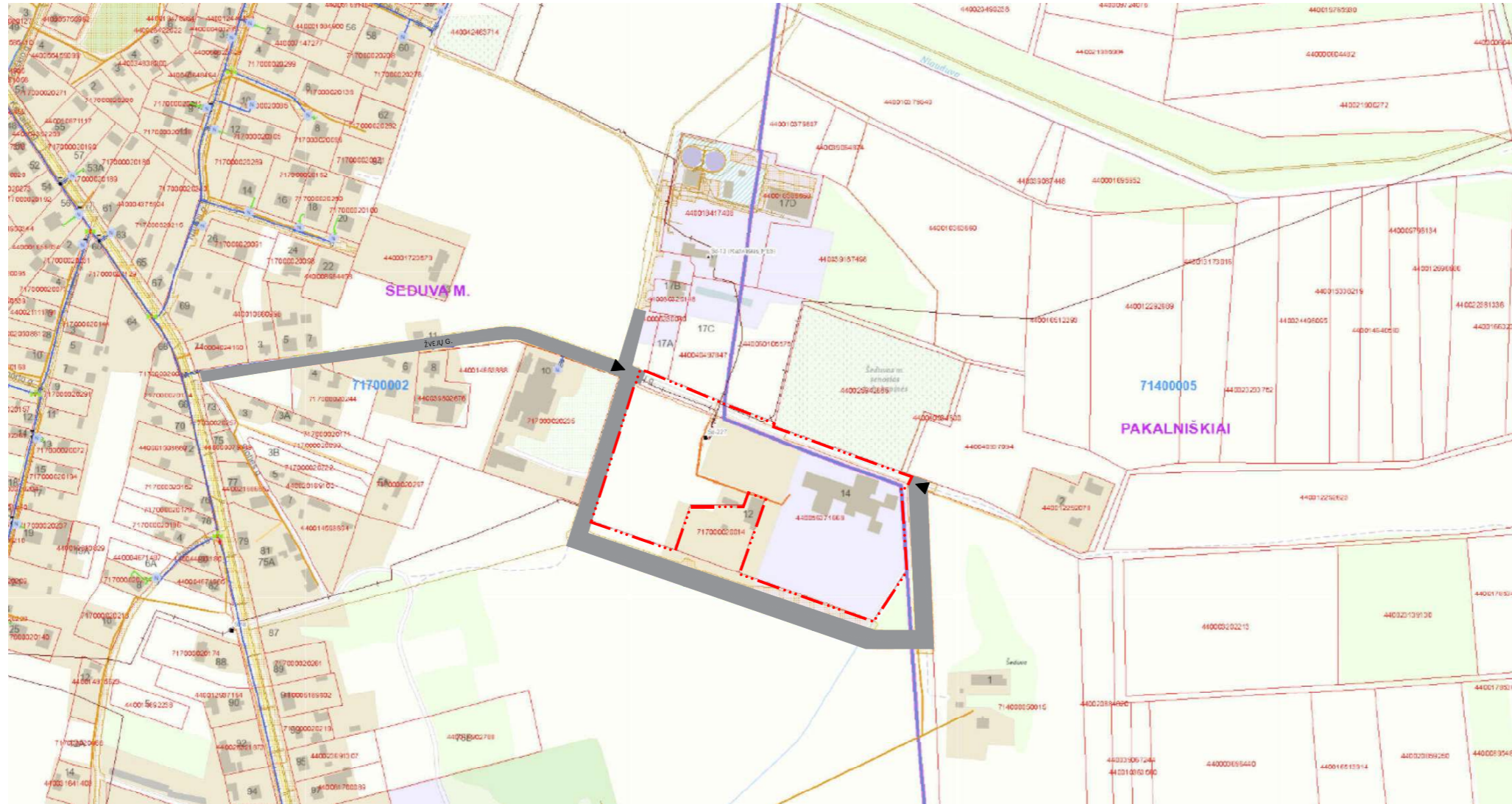

0	2024-07	Statyba leidžiančiam dokumentui gauti For construction permit	
LAIDA	IŠLEIDIMO DATA	LAIDOS STATUSAS. KEITIMO PRIEŽASTIS (JEI TAIKOMA)	
KVAL. PATV. DOK. NR.		Laisvės al. 84b LT-44250 Kaunas, tel/fax: +370 614 96 688 e-mail: projektai@s2a.lt www.s2a.lt	STATINIO PROJEKTO PAVADINIMAS Kultūros paskirties pastato (7.10.) muziejaus Šeduvoje, Žveju g. 14, statybos projektas
A 1560	PV., PDV.	A. Audėjaitis	STATINIO NUMERIS IR PAVADINIMAS 00 Sklypas Site
M0030661	Arch.	G. Lapinskaitė	DOKUMENTO PAVADINIMAS Situacijos schema Situation plan
0025749	Arch.	M. Železniak	
lt	STATYTOJAS IR (ARBA) UŽSAKOVAS VšĮ "Dingės Štetlas" – Šeduvos žydų istorijos muziejus		DOKUMENTO ŽYMUO 01/2308/8.1-00-PP-SA-01.01
			LAPAS LAPŲ 01 01

© 2024 S2A Studija. Brevinio daugumas bei parašojimas bei rašijimo UAB "Studija S2A" sunkimo yra draudžiamas.

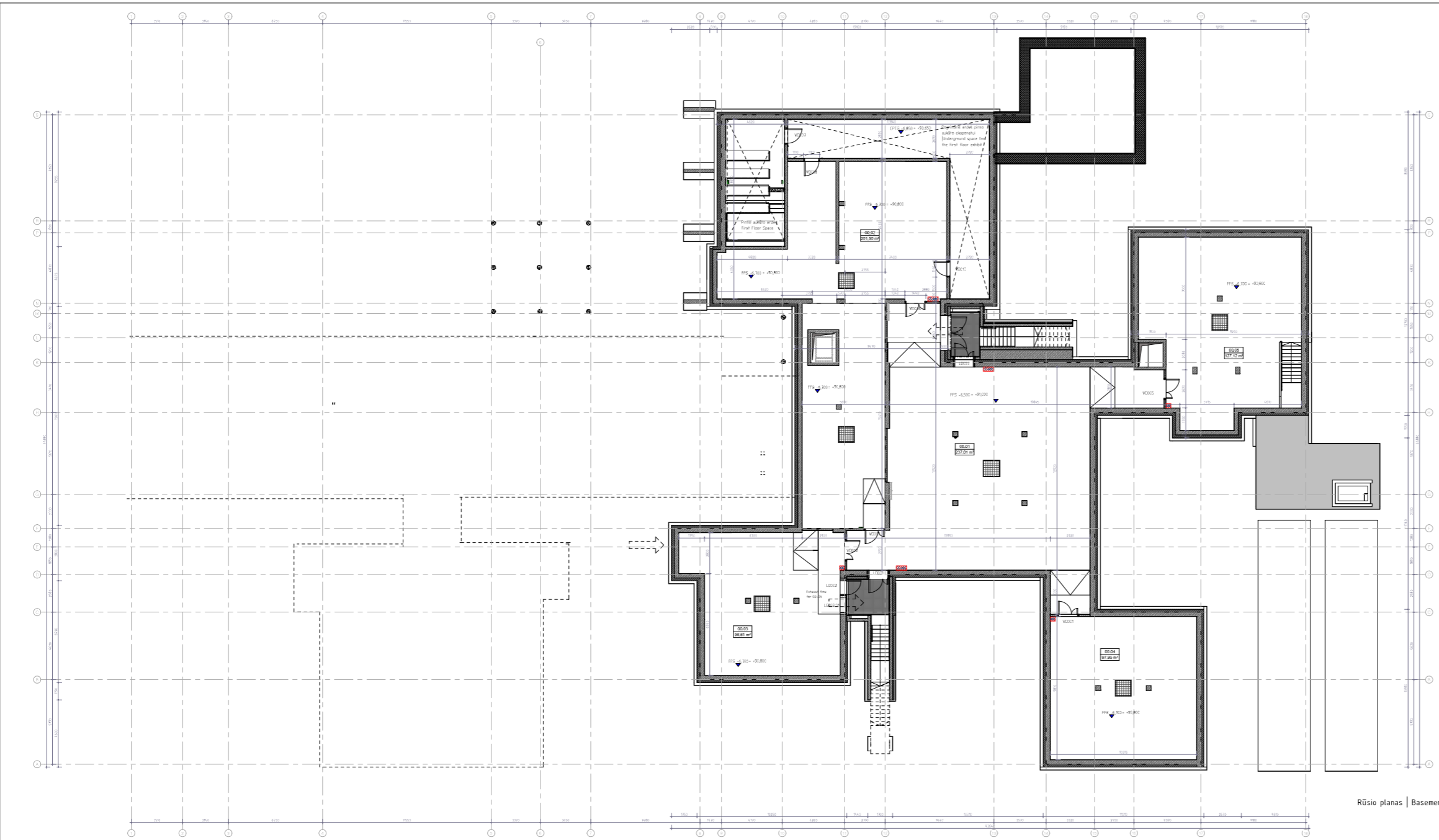

Objekto Nr.	Pavadinimas / Turinys	Plotas (kv. m.)
01.01	Siurblių patalpa / Pumping Station	100.00
01.02	Elektrinis skydas / Electrical Panel	15.00
01.03	Techninis kambaras / Technical Room	20.00
01.04	Techninis kambaras / Technical Room	15.00
01.05	Techninis kambaras / Technical Room	15.00

SUTARTINAI ŽYMEJIMAI LEGEND	
[Symbol]	Siurblys / Pump
[Symbol]	Neišorinis šildymas / Non-external Heating
[Symbol]	Siurblio izoliacijos kupa / Pump insulation cup
[Symbol]	Siurblio izoliacijos juosta / Pump insulation strip
[Symbol]	Siurblio izoliacijos pjūvis / Pump insulation cut
[Symbol]	Siurblio izoliacijos pjūvis / Pump insulation cut
[Symbol]	Siurblio izoliacijos pjūvis / Pump insulation cut
[Symbol]	Alumino fasado elementas / Aluminium facade element
[Symbol]	Alumino fasado dangis / Aluminium facade cladding
[Symbol]	Fasado atšildymo sistema / Facade heating system

Siurblių planas | Pumping Station Plan Layout, 1:100

Rūšio planas | Basement Plan

Dėmesys / Notes:
 • Aukšt. Atl. +0.150m
 • WI - vidus aukštis / Top finish
 • AS - vidus aukštis / Interior finish
 • FS - apdaila paviršiumi / Finished Floor Surface
 • DFS - betoninis paviršius / Concrete Slab Top Surface
 • AE - geltonas žemė / Fire Extinguisher
 • G - geltonas žemė / Fire Trap
 • Numatyti šiluminiai atšildymo elementai / Dimensions given in millimeters, altitude in meters.
 • Aukštis nurodomas iki atšildymo paviršiaus / Height is measured to the heating surface.
 • Išoriniai šildymo elementai / External heating elements must be insulated. See 01.01 for technical specifications.
 • Visi šiluminiai elementai / All heating elements and engineering services shown in the drawings are for informational purposes only - refer to engineering drawings and information.
 • Išoriniai šildymo elementai / External heating elements must be insulated. See 01.01 for technical specifications.
 • Interio matavimai nurodomi nuo apdailos paviršiaus / Interior dimensions include finish surfaces.
 • Durų atšildymo sistema / The height of the door openings is given from the floor surface.

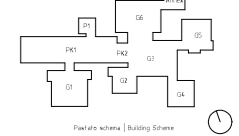

Patalpų schema / Building Scheme

Objekto Nr.	Pavadinimas	Plotas (kv. m.)
01.01	Siurblių patalpa	100.00
01.02	Elektrinis skydas	15.00
01.03	Techninis kambaras	20.00
01.04	Techninis kambaras	15.00
01.05	Techninis kambaras	15.00

D.	2024-01	Siurblių patalpa
R.	2024-01	Siurblių patalpa
P.	2024-01	Siurblių patalpa
D.K.	2024-01	Siurblių patalpa

01.01	Siurblių patalpa	100.00
01.02	Elektrinis skydas	15.00
01.03	Techninis kambaras	20.00
01.04	Techninis kambaras	15.00
01.05	Techninis kambaras	15.00

01.01	Siurblių patalpa	100.00
01.02	Elektrinis skydas	15.00
01.03	Techninis kambaras	20.00
01.04	Techninis kambaras	15.00
01.05	Techninis kambaras	15.00

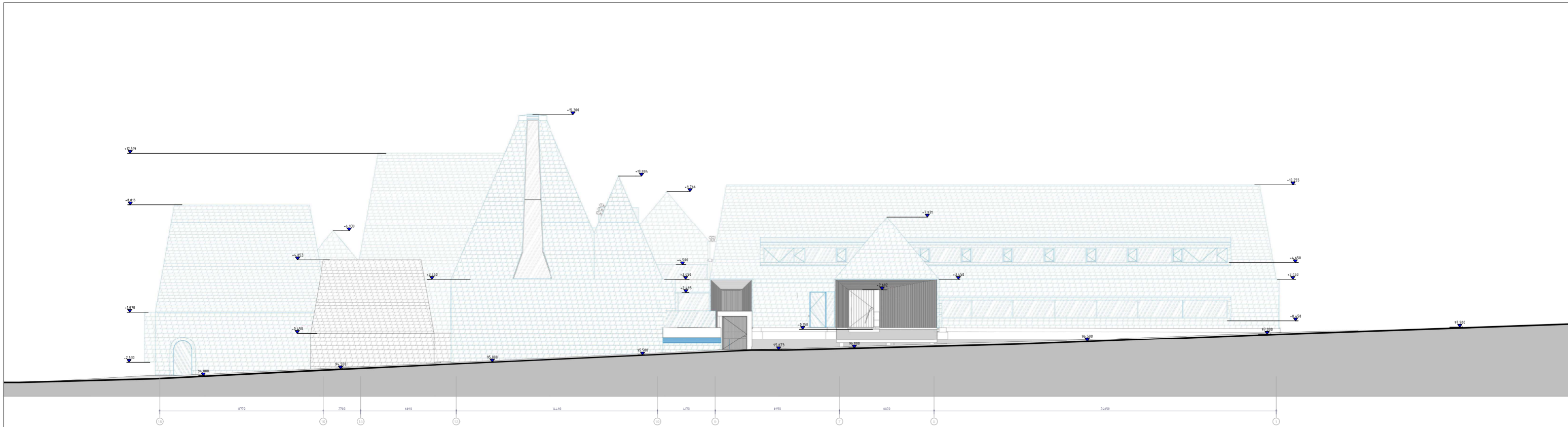

0	2024.07	Statybos leidimui	
LAIDA	07.08.2024	LAIDOS STATUSAS. NOSTIMO PROJEKTO LEIDIMUI	
KVAL.	studija2a	STATYBOS LEIDIMUI	STATYBOS LEIDIMUI
PATV.		Kultūros paveldo pastatai (118) muziejus šedevras žyvu g. 14	
DDK. NR.		statybos projektas	
A. 1500	Pv. SP. POU. A. Audejaitis	31	
	Arch. G. Lapinskas	31	
002832	Arch. M. Maršilius	31	
0027549	Arch. M. Želėzninkas	31	
00230661	Arch. G. Pekšaitis	31	
lt	STATYBOS IR (ARBA) UŽSAKYTOJAS VSI "Dainavos Šventasis" – šedevras žyvu istorijos muziejus	01/2308/8.1-01-PP -SA- 03.05	M 1:100 LAPAS LAPŲ 01 01

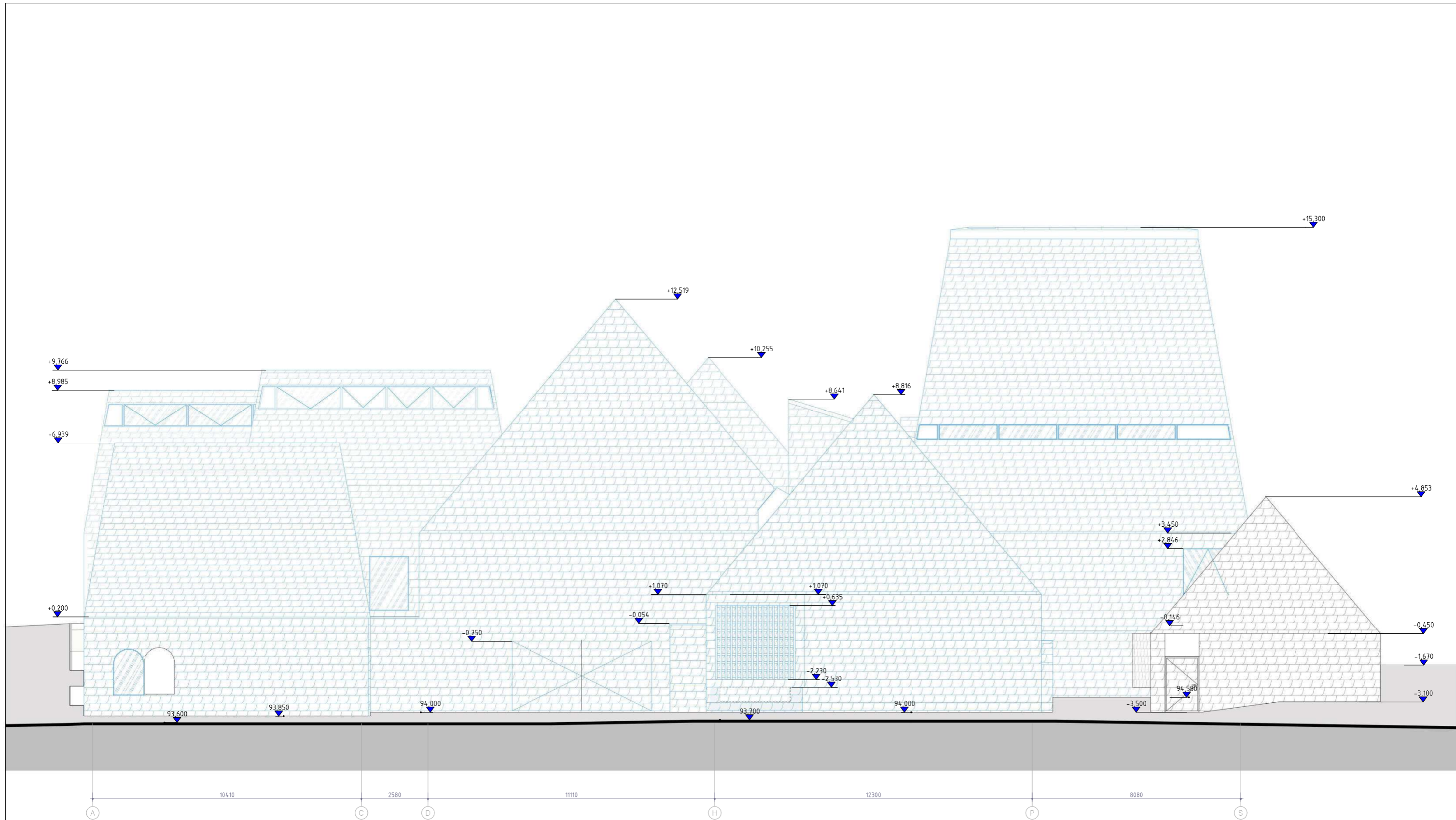

-	-	-	-
0	2024-07	Statybos leidimui	
LAIDA	IŠLEIDIMO DATA	LAIDOS STATUSAS. KEITIMO PRIEŽASTIS (JEI TAIKOMA)	
KVAL. PATV. DOK. NR.	Laisvės al. 84b-202 LT-44250 Kaunas, tel/fax: +370 614 96 688 e-mail: projektai@studija2a.lt www.studija2a.lt		STATINIO PROJEKTO PAVADINIMAS Kultūros paskirties pastato (7.10.) muziejaus Šeduvoje, Žveju g. 14, statybos projektas
A 1560	PV, SP PDV	A. Audėjaitis	STATINIO NUMERIS IR PAVADINIMAS 01
	Arch.	G. Lapinskaitė	Kultūros paskirties pastatas muziejus
002032	Arch.	M. Martišius	DOKUMENTO PAVADINIMAS
0027549	Arch.	M. Železniak	Fasadas A-S
M0030661	Arch.	G. Pekūnaitė	M 1 : 100
lt	STATYTOJAS IR (ARBA) UŽSAKOVAS VšĮ "Dinagės štetlas" - Šeduvos žydu istorijos muziejus		DOKUMENTO ŽYMUO 01/2308/8.1-01-PP -SA- 03.06
			LAPAS LAPŲ 01 01

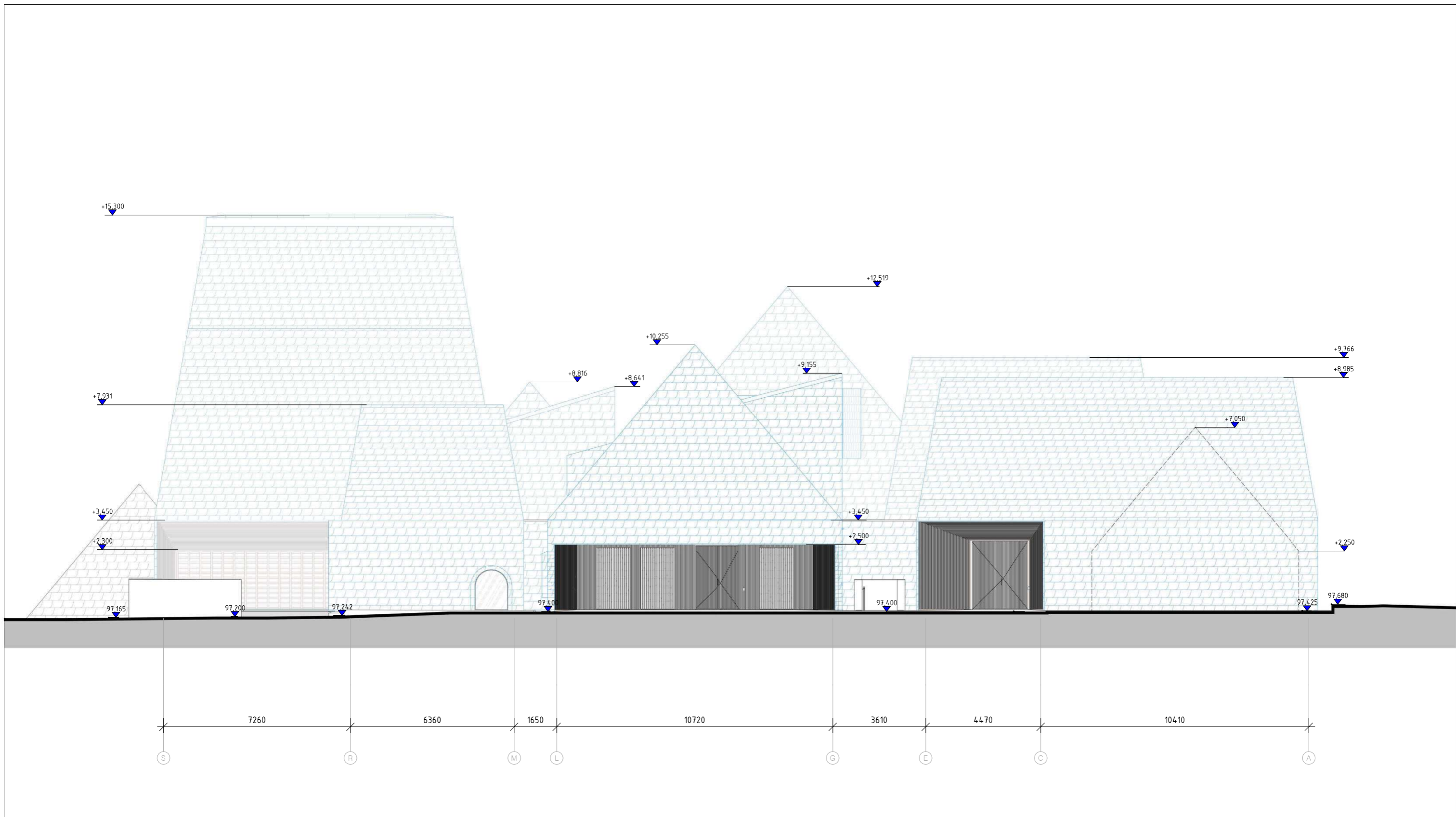

-	-	-	-
0	2024-07	Statybos leidimui	
LAIDA	IŠLEIDIMO DATA	LAIDOS STATUSAS. KEITIMO PRIEŽASTIS (JEI TAIKOMA)	
KVAL. PATV. DOK. NR.	 Laisvės al. 84b-202 LT-44250 Kaunas, tel/fax: +370 614 96 688 e-mail: projektas@studija2a.lt www.studija2a.lt		STATINIO PROJEKTO PAVADINIMAS Kultūros paskirties pastato (7.10.) muziejaus Šeduvoje, Žveju g. 14, statybos projektas
A 1560	PV, SP PDV	A. Audėjaitis	STATINIO NUMERIS IR PAVADINIMAS 01
	Arch.	G. Lapinskaitė	Kultūros paskirties pastatas muziejus
002032	Arch.	M. Martišius	DOKUMENTO PAVADINIMAS
0027549	Arch.	M. Železniak	Fasadas S-A
M0030661	Arch.	G. Pekūnaitė	M 1 : 100
lt	STATYTOJAS IR (ARBA) UŽSAKOVAS VšĮ "Dinagės štetlas" - Šeduvos žydu istorijos muziejus		DOKUMENTO ŽYMUO 01/2308/8.1-01-PP -SA- 03.07
			LAPAS LAPŲ 01 01

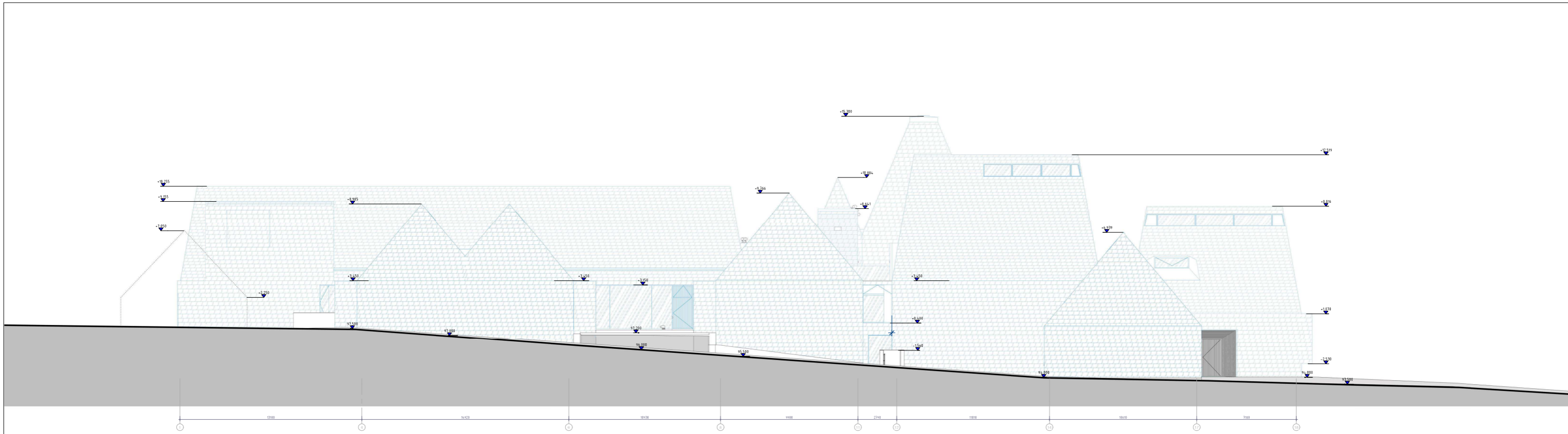

0	2024.07	Statybos leidimui	
LADA	UžEDIME DATA	LADIS STATUSAS, NOSTIMO PROJEKTO LEIDIMAI	
KVAL.		STATYBOS PROJEKTO PAVADINIMAS	
PATV.		Kulūnų parke, pastatai (118) muziejaus šedevyrai. Žvejo g. 16.	
DDK NR.	studija2a	statybos projektas	
A 1500	Pv. SP. POU. A. Audėjaitis	STATYBOS NUMERIS IR PAVADINIMAS	
	Arch. G. Lapinskas	01/2308/8.1-01-PP -SA- 03.08	
002832	Arch. M. Maršilius	01	LADA
0027549	Arch. M. Želėznis	01/2308/8.1-01-PP -SA- 03.08	
00283661	Arch. G. Pukštas	01	LADA
lt	STATYTOJAS IR (ARBA) UŽSAKYTOJAS VSI "Dainavos Šventasis" - Šedevros šedevyrai istorijos muziejus	01/2308/8.1-01-PP -SA- 03.08	01 01

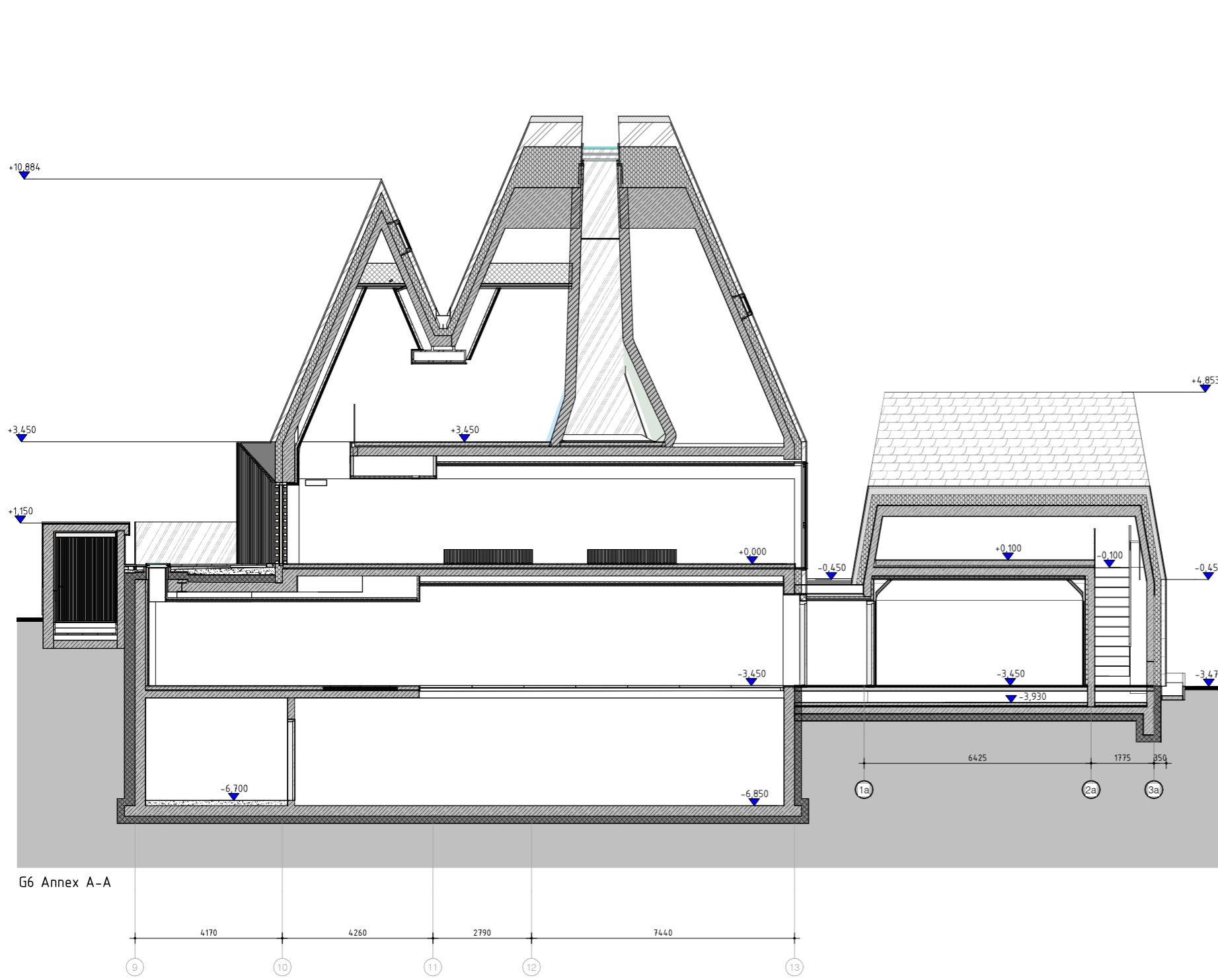

G6 Annex A-A

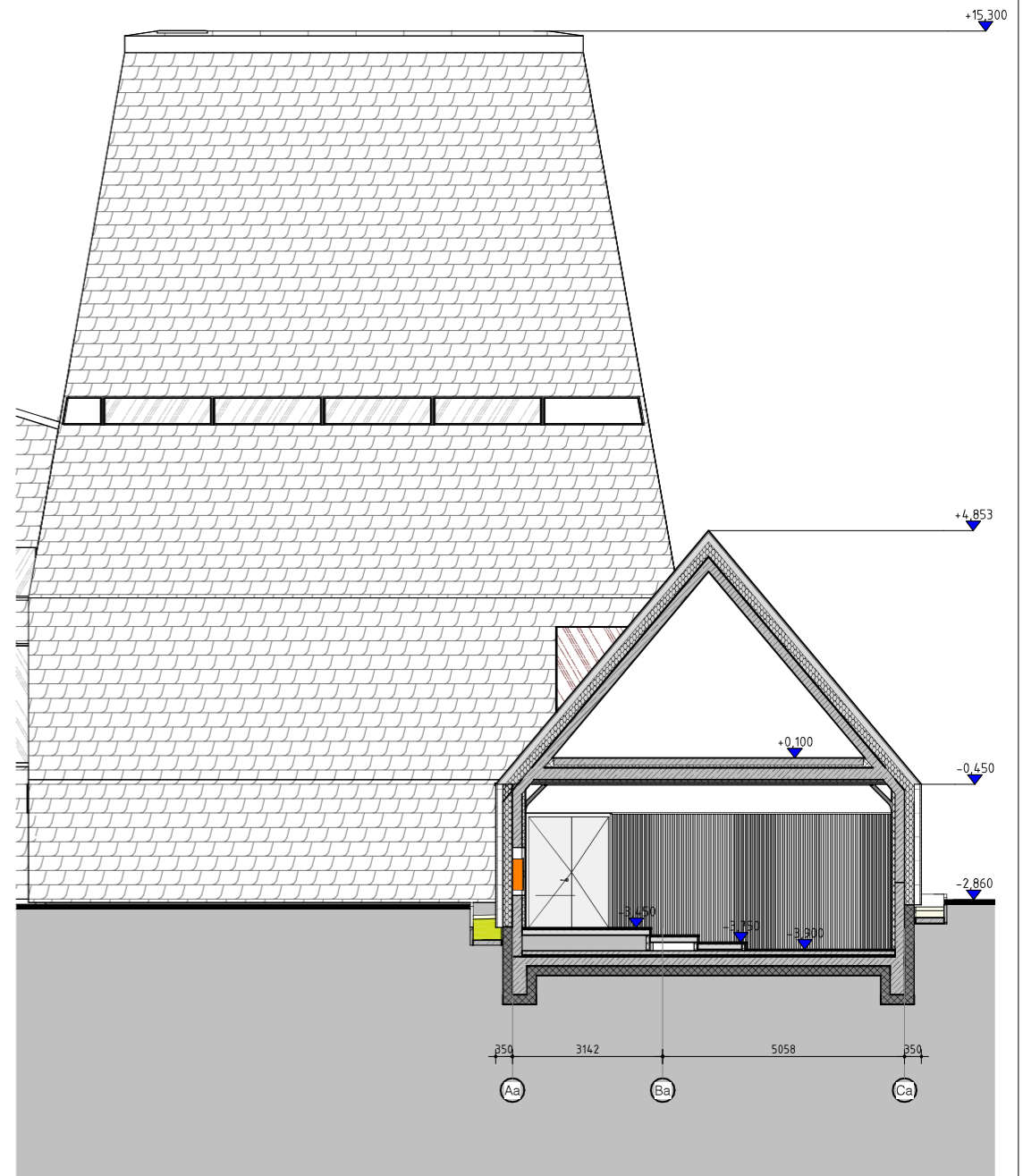

G6 Annex 1-1

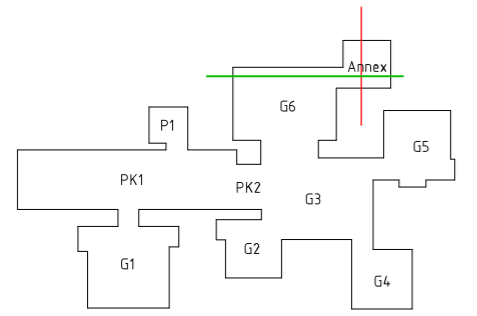

PJŪVIŲ VIETOS
 G6 Annex A-A
 G6 Annex 1-1

Pastabos | Notes:

- * Absol. Alt. ±0,00= 97,50m.
- * V|T - viršaus altitudė | top altitude.
- * A|B - apačios altitudė | bottom altitude.
- * Matmenys duoti milimetrais, altitudės metrais | Dimensions given in millimeters, altitudes in meters.
- * Angu matmenys ir diametrai parinkti vamzdžiams su pridėta izoliacija | Penetration dimensions and diameters are selected for pipes with added insulation.
- * Plieno konstrukcijos ir inžineriniai tinklai brėžinyje rodomi tik informacijai, juos būtina tikrinti atitinkamos projekto dalyse. | All Steel structures and engineering services shown in the drawings are for illustrative purposes only - Refer to engineering drawings and information.
- * Evakuacinių laiptų gabaritai pateikti su 20mm apdaila | Staircase dimensions include 20mm wall finishing.
- * Interjero gabaritiniai matmenys pateikti nuo apdailos paviršiaus | Interior dimensions include finish surfaces.
- * Durų angų aukštis duotas nuo grindų paviršiaus | The height of the door openings is given from the floor surface.

0	2024-07	Statybos leidimui	
LAIDA	IŠLEIDIMO DATA	LAIDOS STATUSAS. KEITIMO PRIEŽASTIS (JEI TAIKOMA)	
KVAL. PATV. DOK. NR.	Laisvės al. 84b-202 LT-44250 Kaunas, tel/fax: +370 614 96 688 e-mail: projektas@studija2a.lt www.studija2a.lt		STATINIO PROJEKTO PAVADINIMAS Kultūros paskirties pastato (7.10.) muziejaus Šeduvoje, Žveju g. 14, statybos projektas
A 1560	PV, SP PDV	A. Audėjaitis	STATINIO NUMERIS IR PAVADINIMAS -01
002032	Arch.	G. Lapinskaitė	Kultūros paskirties pastatas
0027549	Arch.	M. Martišius	DOKUMENTO PAVADINIMAS
M0030661	Arch.	M. Železniak	Pjūvis G6 Annex A-A ir G6 Annex 1-1
	Arch.	G. Pekūnaitė	M 1 : 100
lt	STATYTOJAS IR (ARBA) UŽSAKOVAS VšĮ "Dinagės štetlas" - Šeduvos žydu istorijos muziejus		DOKUMENTO ŽYMUO 01/2308/8.1-01-PP -SA- 18.00.50.2
			LAPAS LAPŪ 01 01



Planuojamo pastato vizualizacija su gretima aplinka. Vaizdas šiaurės kryptimi nuo Šeduvos žydų senųjų kapinių.

0	2024-07	Statybą leidžiančiam dokumentui gauti For construction permit
LAIDA	IŠLEIDIMO DATA	LAIDOS STATUSAS. KEITIMO PRIEŽASTIS (JEI TAIKOMA)
KVAL. PATV. DOK. NR.	 STUDIJA ARCHITEKTŪRAI <small>Laisvės al. 84b LT-44250 Kaunas tel/fax: +370 616 96 688 e-mail: projektai@s22.lt www.s22.lt</small>	STATINIO PROJEKTO PAVADINIMAS Kultūros paskirties pastato (7.10.) muziejaus Šeduvoje, Žveju g. 14., statybos projektas
A 1560	PV., PDV. A. Audėjaitis	STATINIO NUMERIS IR PAVADINIMAS 01 Kultūros paskirties pastatas Muziejus
M0030661	Arch. G. Lapinskaitė	DOKUMENTO PAVADINIMAS Planuojamo pastato vizualizacija su gretima aplinka Visualisation of the planned building
0025749	Arch. M. Železniai	
lt	STATYTOJAS IR (ARBA) UŽSAKOVAS VšĮ "Dingės Štetlas" - Šeduvos žydų istorijos muziejus	DOKUMENTO ŽYMUO 01/2308/8.1-00-PP-SA-01
		LAPAS LAPU 01 01



Planuojamo pastato vizualizacija stambiu planu. Vaizdas rytų kryptimi nuo Žveju g., prieš Šeduvos žydų seniasias kapines.

0	2024-07	Statyba leidžiamam dokumentui gauti For construction permit		
LAIDA	IŠLEIDIMO DATA	LAIDOS STATUSAS. KEITIMO PRIEŽASTIS (JEI TAIKOMA)		
KVAL. PATV. DOK. NR.	 STUDIJA ARCHITEKTŪRAI <small>Laisvės al. 84b LT-44250 Kaunas. tel/fax: +370 616 96 688 e-mail: projektai@s22.lt www.s22.lt</small>	STATINIO PROJEKTO PAVADINIMAS Kultūros paskirties pastato (7.10.) muziejaus Šeduvoje, Žveju g. 14., statybos projektas		
A 1560	PV., PDV. A. Audėjaitis	STATINIO NUMERIS IR PAVADINIMAS 01 Kultūros paskirties pastatas Muziejus		
M0030661	Arch. G. Lapinskaitė	DOKUMENTO PAVADINIMAS Planuojamo pastato vizualizacija stambiu planu	LAIDA	
0025749	Arch. M. Železniai		0	
lt	STATYTOJAS IR (ARBA) UŽSAKOVAS VšĮ "Dingės Štetlas" - Šeduvos žydų istorijos muziejus	DOKUMENTO ŽYMUO 01/2308/8.1-00-PP-SA-02	LAPAS 01	LAPU 01