

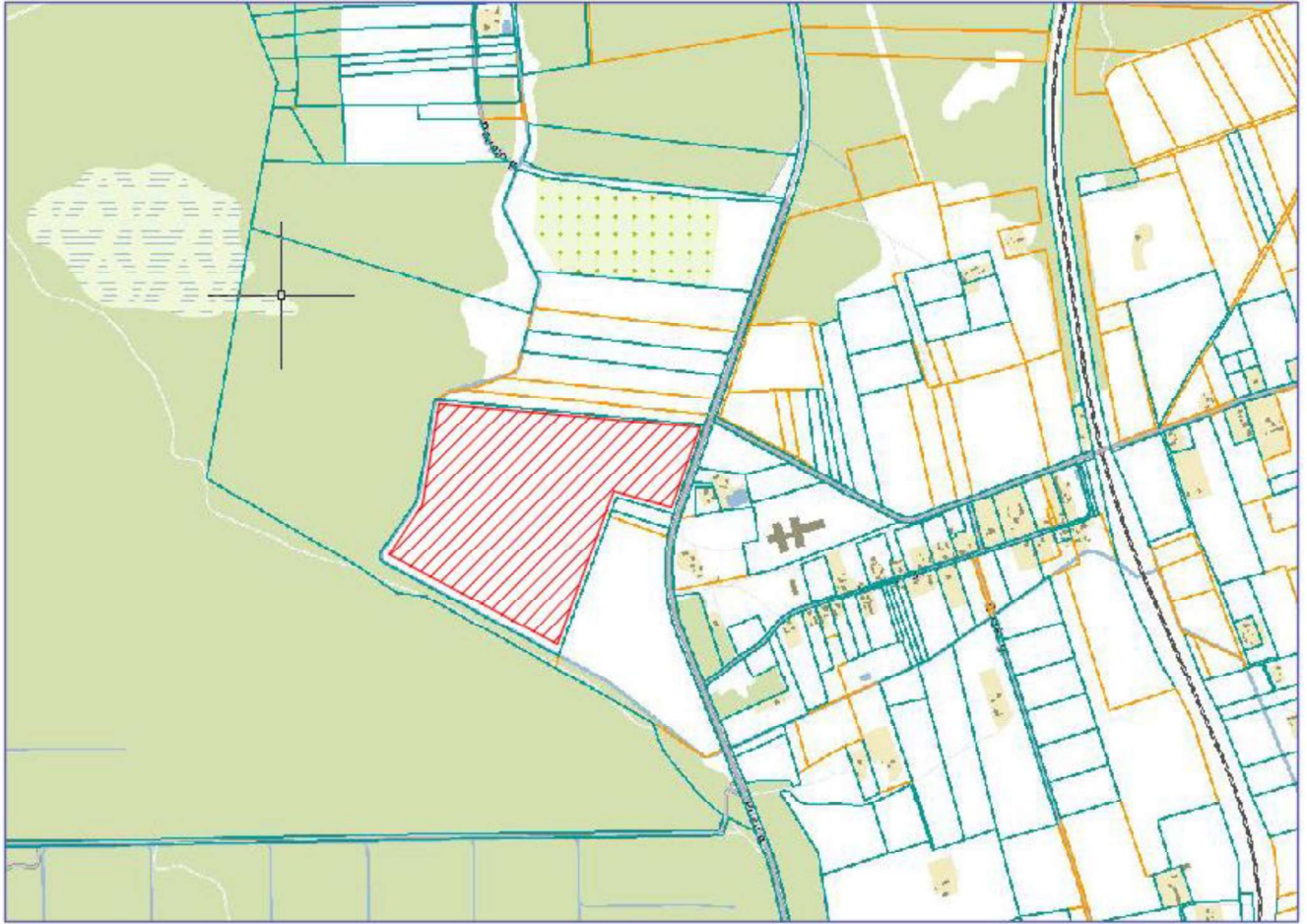

# SITUACIJOS PLANAS



0	2023.09	Statytojo sumanymui išreikšti, sklypo užstatymo režimui nustatyti		
Laida	Išleidimo data	Laidos statusas. Keitimų priežastis (jei taikoma)		
Atestato Nr.			Kitos paskirties inžinerinio statinio, saulės šviesos energijos elektrinės, Šalčininkų r. sav., Jašiūnų sen., Dainavos k. statybos projektas	
35221	PV	R. Sinkevičius		Laida
				Situacijos planas
LT	Statytojas: UAB „EVECON“		EVE-19-JSN-PP-SP	
			Lapas	Lapų
			1	1

## STATINIŲ SU GRETIMA URBANISTINE APLINKA VIZUALIZACIJA

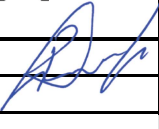

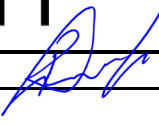
0	2023.09	Statytojo sumanymui išreikšti, sklypo užstatymo režimui nustatyti			
Laida	Išleidimo data	Laidos statusas. Keitimų priežastis (jei taikoma)			
Atestato Nr.	<b>evecon</b>			<b>Kitos paskirties inžinerinio statinio, saulės šviesos energijos elektrinės, Šalčininkų r. sav., Jašiūnų sen., Dainavos k. statybos projektas</b>	
35221	PV	R. Sinkevičius		Statinių vizualizacija	Laida 0
LT	Statytojas: UAB „EVECON“			EVE-19-JSN-PP-SV	Lapas 1 Lapų 1

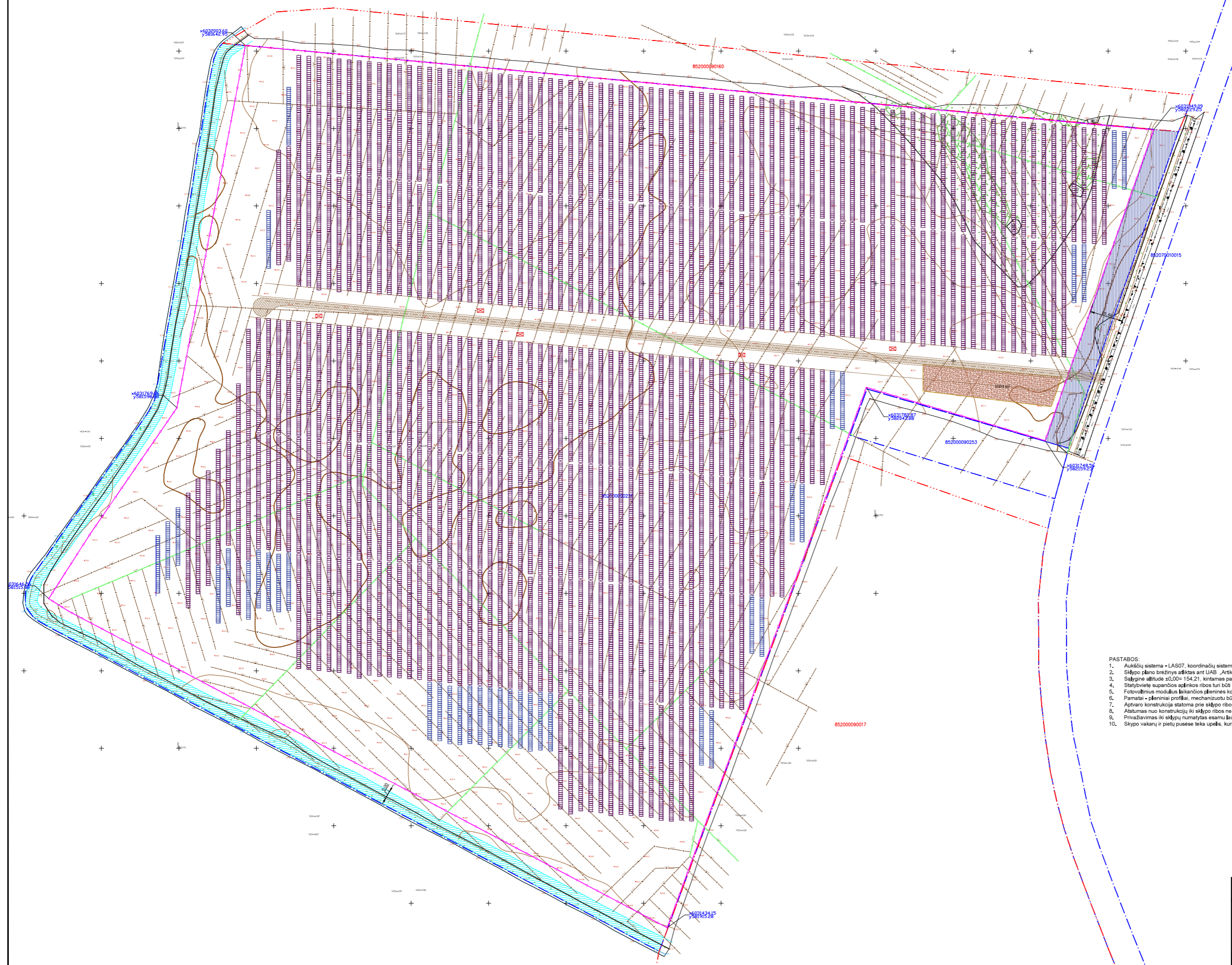
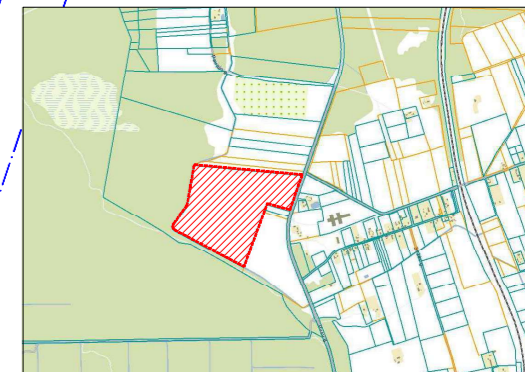

Stajų kiekiai  
 29 stajai (560,28 kW)  
 337 stajai (13021,68 kW)  
 Bendrai - 366 stajai (13581,96 kW)

**ŠUTARTINIAI ŽYMĖJIMAI**

—	Sklypo ribos (kadastriniai matavimai)
- - -	Sklypo ribos (preliminariūs matavimai)
—	Projektuojamos teritorijos riba
—	Projektuojama metalinė lininė tvora
—	Pagalbinė linija - 3 m atstumas nuo tvoros
—	Paviršinių vandens telkinių pakrantės apsaugos juostose taikomos specialiosios apsaugos zonos - 5 m, nuo vandens telkinio krašto
—	Rajoninių kelių apsaugos zona - žemės juosta po 20 metrų
—	Vidaus keliai
—	Mechanizuojamo skrovimo aikštelė
—	Projektuojami fotovolinių saulės moduliai (ilgieji)
—	Projektuojami fotovolinių saulės moduliai (trumpieji)
—	Projektuojamas įrenginys (modulinis transformatorius)
—	Projektuojamas važiavimas
—	Numatomi perkelti melioracijos rinktuvų (n > 100) tinklai

Eil. Nr.	Pavadinimas	Matav. vnt.	Kiekis	Pastabos
1	Sklypo plotas (kad. Nr. 8520/0009/226)	ha	24,5843	
1.1	Rajoninių kelių apsaugos zona - žemės juosta po 20 metrų	ha	0,3322	
1.2	Paviršinių vandens telkinių pakrantės apsaugos juostose taikomos specialiosios apsaugos zonos	ha	0,4655	
2	Statybos sklypas			
2.1	Aptvertas plotas	ha	20,0571	
2.2	Elektrinės užstatytas plotas	ha	6,2271	366 stajų
2.2	Modulinės transformatorinės	vnt	0	
2.4	Modulinės transformatorinės apsaugos zona	ha	0,0	
2.5	Melioracijos rinktuvo apsaugos zona	ha	0,0	
3	Tvora			
3.1	Ilgis (perimetras)	m	1947	įskaitant vartus
3.2	Aukštis	m	1,8	
4	Vidaus keliai			
3.1	Ilgis	m	536	
3.1	Plotas	m	3,5	

- PASTABOS:**
1. Aukščių sistema - LAS07, koordinacių sistema - LKS 94, matmenys nurodyti metrais.
  2. Sklypo plano brėžinys atliktas ant UAB „Artikada“ parengtos bei suderintos topografinio pagrindo.
  3. Stajų gylis 20,00±154,21: kintamas pagal žemės paviršių.
  4. Statybvietės supančios apšvičios ribos turi būti aiškiai matomos ir suprantamos. Pasibaigus statybvietės teritorijai turi būti pakelta tvarkinga, dangos atstatytos.
  5. Fotovolinius modulius iškančios plieninės konstrukcijos pagamintos ir sukomplektuotos gamykliškai - statybos aikštėje atraižių nesusidaro.
  6. Pamatai - plieniniai profiliai, mechanizuotu būdu kalami į gruntą. Pamatų įrengimo metu atliekos nesusidaro.
  7. Aptaro konstrukcija statoma prie sklypo ribos (ne arčiau kaip 0,2 m iki sklypo ribos, konstrukcijoms neperžengiant sklypo ribų).
  8. Atstumas nuo konstrukcijų iki sklypo ribos ne mažiau 3,0 m.
  9. Privaziavimas iki sklypų numatytas esamu lauko keliu. Reikalingi esant, esamas lauko kelias gali būti stiprinamas pagal atskirą kelio remonto projektą.
  10. Sklypo vakarų ir pietų pusėse teka upelis, kuris upių, ežerų ir tvenkinių kadastru registruotas M-7 (identifikavimo Nr. 11010080).

Laida	Išleidimo data	Laidos statusas: Keičimo priežastis (jei taikoma)
Kval. parv. dok. Nr.	35221	PV R. Simkevičius
		Kitos paskirties inžinerinio statinio, saulės šviesos energijos elektrinės, Saikinių r. sav., Jašiūnų sen. Dainavos k. statybos projektas
LT	UAB "EVECON"	EVE-19-JSN-PP-SP.B01
Lapas	0	Lapų
1	1	1

FASADO FRAGMENTAS TARP AŠIŲ 1-3 M 1:100  
(Vaizdas iš šono)

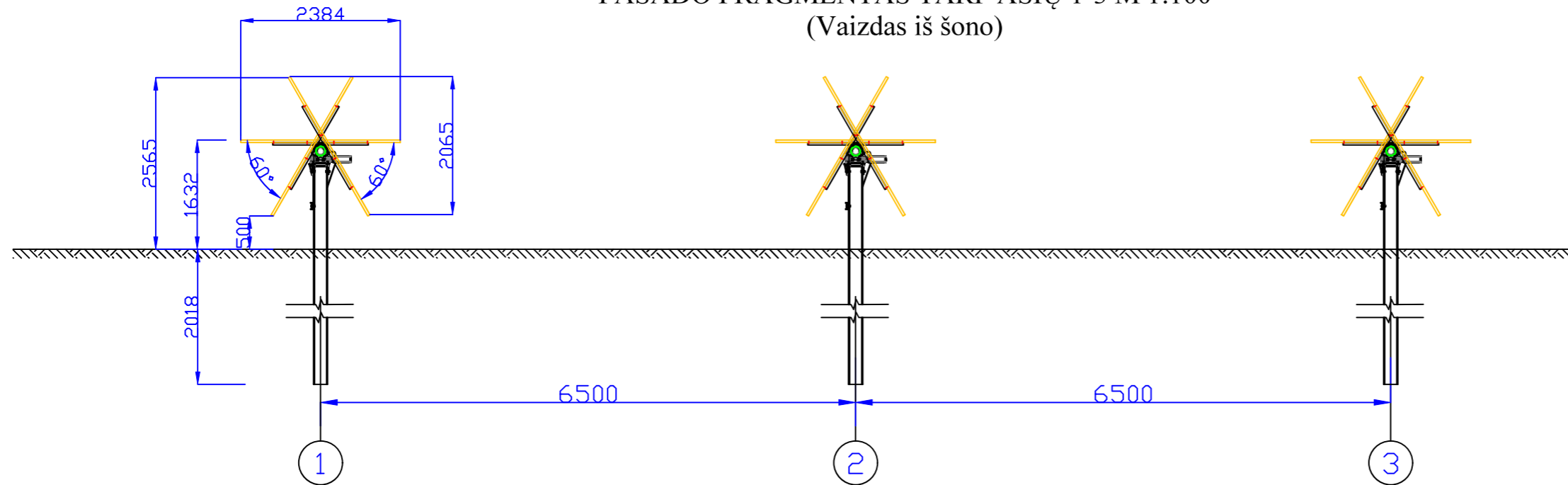

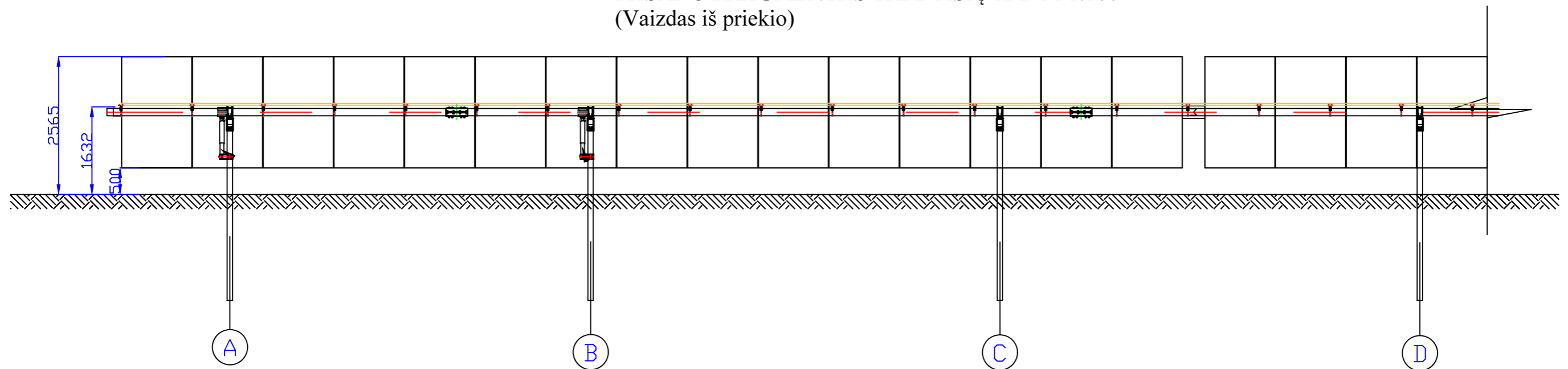

FASADO FRAGMENTAS TARP AŠIŲ A-D M 1:100  
(Vaizdas iš priekio)

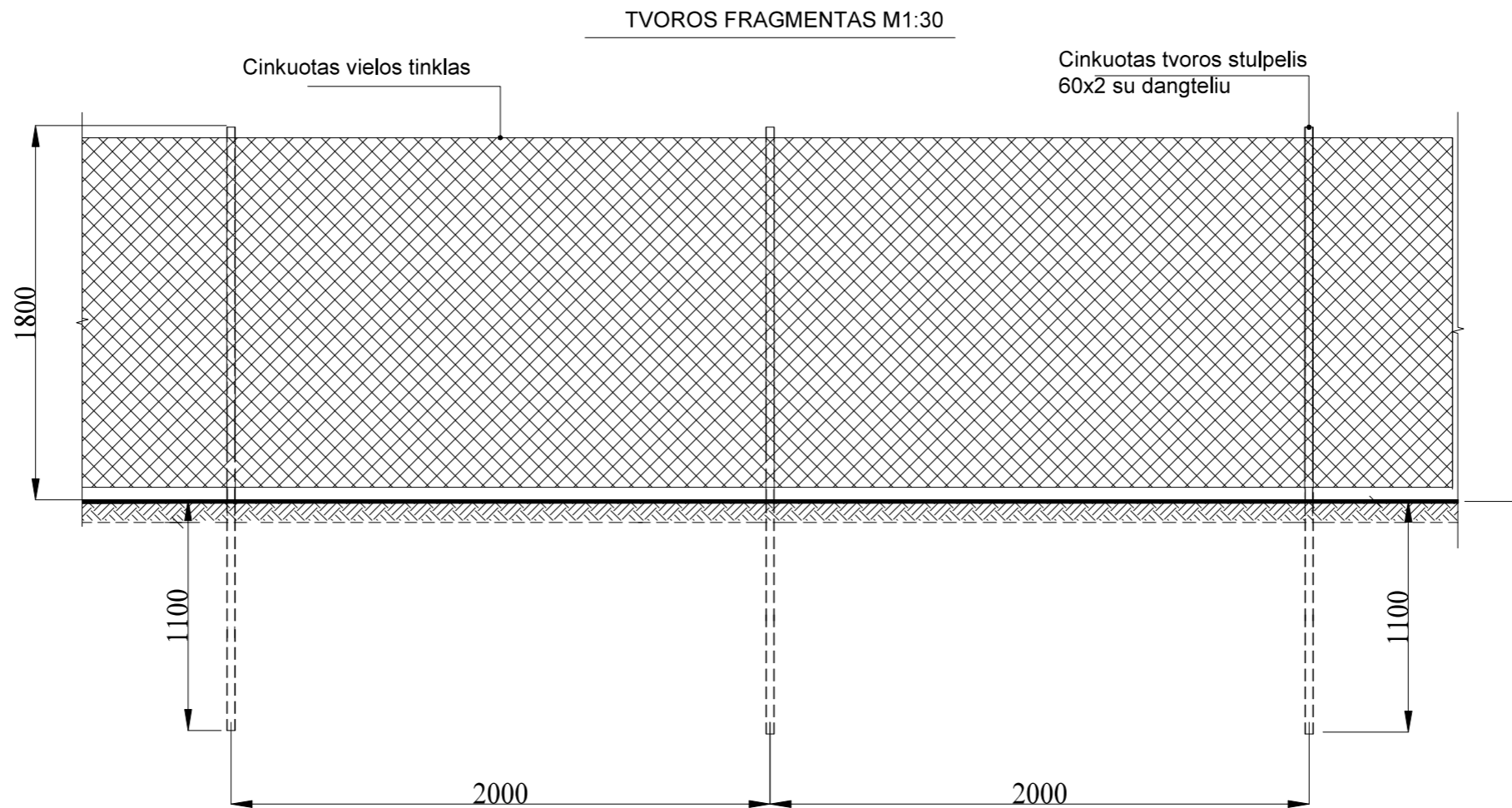

Laida	Laidos statusas. Keitimo priežastis (jei taikoma)			
Kval. patv. dok. Nr.			Kitos paskirties inžinerinio statinio, saulės šviesos energijos elektrinės, Šalčininkų r. sav., Jašiūnų sen., Dainavos k. statybos projektas	
35221	PV	R. Sinkevičius		STATINIO FASADAI M1:100 Laida 0
LT	UAB "EVECON"		EVE-19-JSN-PP-B.02	Lapas 1 Lapų 1



Laida		Laidos statusas. Keitimo priežastis (jei taikoma)		
Kval. patv. dok. Nr.			Kitos paskirties inžinerinio statinio, saulės šviesos energijos elektrinės, Šalčininkų r. sav., Jašiūnų sen., Dainavos k. statybos projektas	
35221	PV	R. Sinkevičius		Laida
				0
LT	UAB "EVECON"		EVE-19-JSN-PP-B.03	Lapas
				Lapų
				1
				1

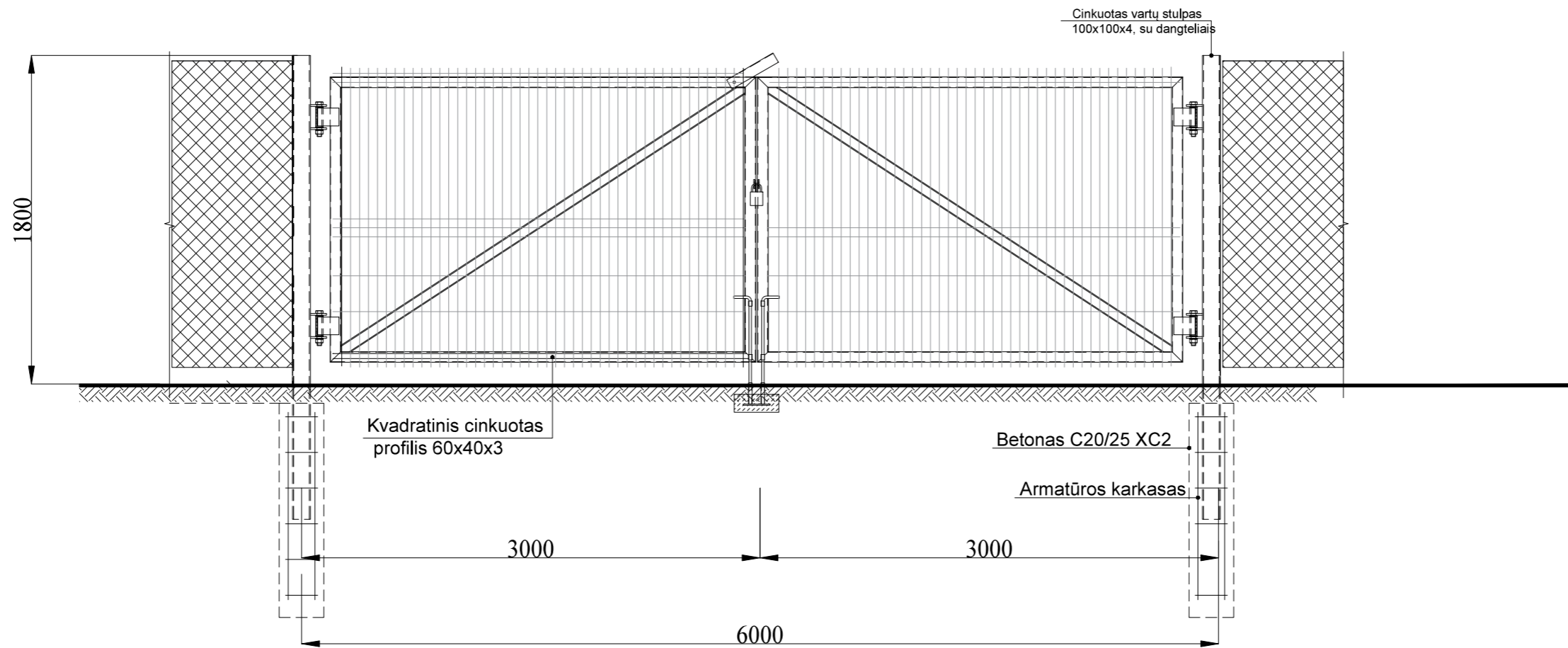

Laida		Laidos statusas. Keitimo priežastis (jei taikoma)		
Kval. patv. dok. Nr.			Kitos paskirties inžinerinio statinio, saulės šviesos energijos elektrinės, Šalčininkų r. sav., Jašiūnų sen., Dainavos k. statybos projektas	
35221	PV	R. Sinkevičius	ĮVAŽIAVIMO VARTAI	Laida 0
LT	UAB "EVECON"		EVE-19-JSN-PP-B.04	Lapas 1 / Lapų 1