

ŪKININKO SODYBOS PRITAIKYTOS KAIMO TURIZMUI: GYVENAMOSIOS PASKIRTIES[VIENO BUTO] PASTATO [6.1.], DVIEJŲ KAIMO TURIZMO PASTATŲ [7.13], DVIEJŲ PAGALBINIO ŪKIO PASTATŲ [7.17] , VILNIAUS RAJ., SAV., PAGIRIŲ SEN., GUDELIŲ K.,DVARELIO G. 2B (SKLYPO KAD. NR. 4122/0200:446), STATYBOS PROJEKTAS

STADIJA Projektiniai pasiūlymai. Vaizdinė dalis

| BRĖŽINYS | LAPŲ SK. | PUSLAPIS | PAVADINIMAS | BYLOS ŽYMUO |
|----------------------------------|----------|----------|---|-------------|
| PROJEKTO SUDĖTIS | | | | |
| BRĖŽINIAI [GRAFINĖ DALIS] | | | | |
| ARCHICO23-01-PNS-TDP-SP0 | 1 | 1 | Situacijos schema | |
| ARCHICO23-01-PNS-TDP-SP1 | 1 | 2 | Sklypo planas M1:500 | |
| ARCHICO23-01-PNS-TDP-A1 | 1 | 3 | Gyvenamojo namo A Vizualizacijos | |
| ARCHICO23-01-PNS-TDP-A2 | 1 | 4 | Gyvenamojo namo A Vizualizacijos | |
| ARCHICO23-01-PNS-TDP-A3 | 1 | 5 | Gyvenamojo namo A Fasada | |
| ARCHICO23-01-PNS-TDP-A4 | 1 | 6 | Gyvenamojo namo A Fasada | |
| ARCHICO23-01-PNS-TDP-A7 | 1 | 7 | Gyvenamojo namo A pjūviai | |
| ARCHICO23-01-PNS-TDP-A8 | 1 | 8 | Kaimo turizmo pastato B Vizualizacijos | |
| ARCHICO23-01-PNS-TDP-A9 | 1 | 9 | Kaimo turizmo pastato B Vizualizacijos | |
| ARCHICO23-01-PNS-TDP-A10 | 1 | 10 | Kaimo turizmo pastato B Fasada | |
| ARCHICO23-01-PNS-TDP-A11 | 1 | 11 | Kaimo turizmo pastato B Fasada | |
| ARCHICO23-01-PNS-TDP-A12 | 1 | 12 | Kaimo turizmo pastato B pirmo aukšto planas | |
| ARCHICO23-01-PNS-TDP-A13 | 1 | 13 | Kaimo turizmo pastato B cokolinis aukšto planas | |
| ARCHICO23-01-PNS-TDP-A14 | 1 | 14 | Kaimo turizmo pastato B pjūviai | |
| ARCHICO23-01-PNS-TDP-A15 | 1 | 15 | Kaimo turizmo pastato C Vizualizacijos | |
| ARCHICO23-01-PNS-TDP-A16 | 1 | 16 | Kaimo turizmo pastato C Vizualizacijos | |
| ARCHICO23-01-PNS-TDP-A17 | 1 | 17 | Kaimo turizmo pastato C Fasada | |
| ARCHICO23-01-PNS-TDP-A18 | 1 | 18 | Kaimo turizmo pastato C Fasada | |
| ARCHICO23-01-PNS-TDP-A19 | 1 | 19 | Kaimo turizmo pastato C pirmo aukšto planas | |
| ARCHICO23-01-PNS-TDP-A20 | 1 | 20 | Kaimo turizmo pastato C cokolinis aukšto planas | |
| ARCHICO23-01-PNS-TDP-A21 | 1 | 21 | Kaimo turizmo pastato C pjūviai | |
| ARCHICO23-01-PNS-TDP-A22 | 1 | 22 | Pagalbinio ūkio pastato D – Pirties aukšto planas ir vizualizacija | |
| ARCHICO23-01-PNS-TDP-A23 | 1 | 23 | Pagalbinio ūkio pastato D – Pirties fasada | |
| ARCHICO23-01-PNS-TDP-A24 | 1 | 24 | Pagalbinio ūkio pastato E – Pirties aukšto planas ir vizualizacija | |
| ARCHICO23-01-PNS-TDP-A25 | 1 | 25 | Pagalbinio ūkio pastato E – Pirties fasada | |
| | 1 | 26 | Statinių su gretima urbanistine aplinka vizualizacija, fotofiksacija. | |

Pastaba: viešinami ir komplekso statiniai, kuriems viešinimas neprivalomas [vieno buto gyvenamojo namo, pagalbinio ūkio statinių sprendiniai], -siekiant visuomenę supažindinti su kompleksine teritorijos architektūra.

SITUACIJOS SCHEMA



SKLYPO VIETA

GUDELIŲ K. [GELTONA ZONA]

| | | | |
|--|------------|---|----------------|
| 0 | 2023 | STATYBOS LEIDIMUI | |
| LAIDA | DATA | LAIDOS STATUSAS. KEITIMO PRIEŽASTIS (JEI TAIKOMA) | |
| KVALIF. PATVR. DOK. NR. 40385 001627 | | UAB "ARCHITEKTAI IR KO" El. paštas: elarchitekta@gmail.com; tel.: 867216144 | |
| | | OBJEKTAS ŪKININKO SODYBOS PRITAIKYTOS KAIMO TURIZMUI: GYVENAMOSIOS PASKIRTIES [VIENO BUTO] PASTATO [6.1.], DVIEJŲ KAIMO TURIZMO PASTATŲ [7.13], DVIEJŲ PAGALBINIO ŪKIO PASTATŲ [7.17], VILNIAUS RAJ., SAV., PAGIRIŲ SEN., GUDELIŲ K., DVARELIO G. 2B (SKLYPO KAD. NR. 4122/0200-446), STATYBOS PROJEKTAS | |
| 40385 | PV/PDV | URTĖ PĒŽIENĖ | 2023 |
| 001627 | ARCH. | GIEDRĖ MAŠIDLAUSKIENĖ | 2023 |
| BREŽINYS | | LAIDA | |
| SITUACIJOS SCHEMA | | 0 | |
| LT | STATYTOJAS | N.Š. | BRĒŽINIO ŽYMUO |
| ARCHICO23-01-PNS-TDP-SP0 | | LAPAS | LAPŲ |
| | | 1 | 1 |

SKLYPO PLANAS M1:500

SKLYPO TECHNINIAI - EKONOMINIAI RODIKLIAI

| Eil.nr. | Pavadinimas | Projektuojama |
|---------|--|----------------------|
| 1 | SKLYPO PLOTAS | 9000 m ² |
| 2 | SKLYPO UŽSTATYMO TANKUMAS | 0.077 |
| 3 | SKLYPO UŽSTATYMO INTENSIVUMAS | 0.051 |
| 4 | UŽSTATYTAS PLOTAS | 697 m ² |
| 5 | SUMINIS BENDRAS PASTATŲ PLOTAS | 461.83m ² |
| 6 | ŽELDINIAMS SKIRTAS PLOTAS 7702M ² | 85% |
| 7 | PROJEKTUOJAMŲ PASTATŲ AUKŠČIAI | 8.3m |

SUTARTINIAI ŽYMĖJIMAI

| | | |
|--|---|---------------------|
| | SKLYPO RIBA | |
| | GRETIMŲ SKLYPŲ RIBOS | |
| | STATINIŲ STATYBOS RIBA (NUSTATYTA ŽEMĖTVARKINIŲ PROJEKTU) | |
| | KELIŲ APSAUGOS ZONOS | |
| | SERVITUTINĖ TERITORIJA KELIO IR INŽ. TINKLŲ INFRASTR. ĮRENGTI | |
| | SERVITUTINIS KELIAS | |
| | SKLYPO RIBŲ KOORDINATĖS | |
| | PROJEKTUOJAMAS VIENO BUTO GYVENAMASIS NAMAS A | |
| | PROJEKTUOJAMAS KAIMO TURIZMO PASTATAS B | |
| | PROJEKTUOJAMAS KAIMO TURIZMO PASTATAS C | |
| | PROJEKTUOJAMAS PAGALBINIO ŪKIO PASKIRTIES PASTATAS-PIRTIS D | |
| | PROJEKTUOJAMAS PAGALBINIO ŪKIO PASKIRTIES PASTATAS-PIRTIS E | |
| | PASTATO NULINĖ ALTITUDĖ | |
| | PATEKIMAS Į PASTATĄ | |
| | ĮVAŽIAVIMAS/IŠVAŽIAVIMAS | |
| | AUTOMOBILIŲ STOVĖJIMO VIETA | |
| | NUMATOMA BUITINIŲ ATLIKŲ KONTEINERIO VIETA | |
| | PASTOGĖS KONTŪRAS | |
| | ŽELDYNŲ PLOTAS [IŠ JŲ]: | 7702 m ² |
| | VEJA | 6194 m ² |
| | NATŪRALUS MIŠKAS | 1140 m ² |
| | PELKYNAI | 368 m ² |
| | BETONINIŲ TRINKELIŲ DANGA [VISO 782m ²] | 192 m ² |
| | MEDINĖ TERASA [VISO 135m ²] | 45 m ² |
| | LIEPTAS | 90 m ² |
| | ESAMOS GATVĖS IR PRAVAŽIAVIMAI | |
| | PASTATO AŠIŲ SUSIKIRTIMO KOORDINATĖS | |

PASTABA: PAGAL STR.2.06.04:2014, NUSTATYTAS MINIMALUS AUTOMOBILIŲ STOVĖJIMO VIETŲ SKAIČIUS GYVENAMAJAM NAMUI - 2 VIETOS IR PO 1 VIETĄ 1 POILSIO NUMERIUI [VISO POILSIO NUMERIŲ B IR C PASTATE -6]. IŠ VISO SKLYPE NUMATYTYOS 8 AUTOMOBILIŲ STOVĖJIMO VIETOS [2 - GYVENAMAJAM NAMUI, 3 VIETOS POILSIO NAMUI B IR 3 VIETOS POILSIO NAMUI C].

SKLYPO PLANAS M1:2000



LIEPTO VIETA "A" M1:500

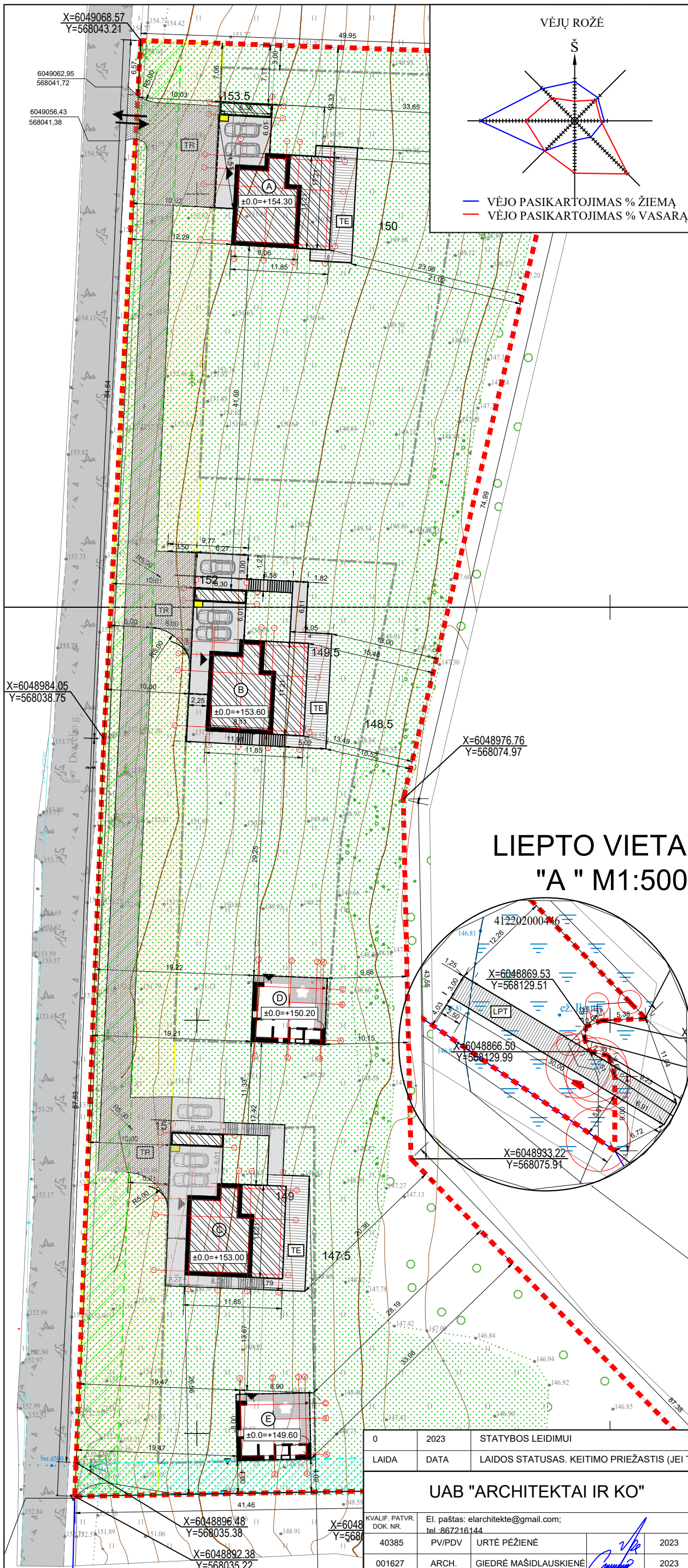
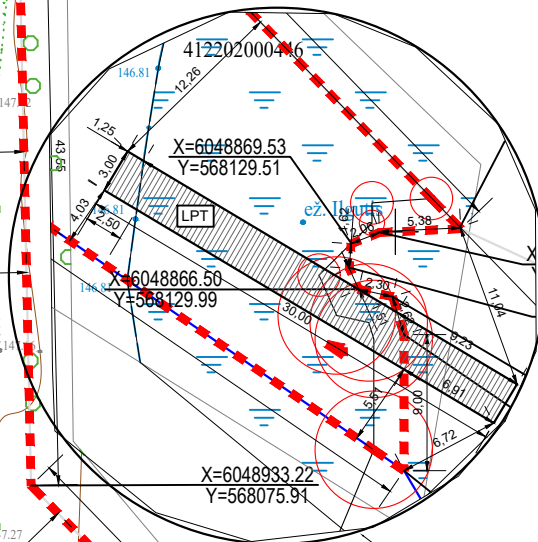

| | | |
|--------------------------------|--|---|
| 0 | 2023 | STATYBOS LEIDIMUI |
| LAIDA | DATA | LAIDOS STATUSAS. KEITIMO PRIEŽASTIS (JEI TAIKOMA) |
| UAB "ARCHITEKTAI IR KO" | | |
| KVALIF. PATVR. DOK. NR. | El. paštas: elarchitekta@gmail.com; tel. 867216144 | |
| 40385 | PV/PDV | URTĖ PĒŽIENĖ |
| 001627 | ARCH. | GIEDRĖ MAŠIDLAUSKIENĖ |
| | | 2023 |
| | | 2023 |
| LT | STATYTOJAS | N.Š. |

| | | |
|--|---------------------------|------------|
| OBJEKTO ŪKININKO SODYBOS PRITAIKYTOS KAIMO TURIZMUI: GYVENAMOSIOS PASKIRTIES [VIENO BUTO] PASTATO [6.1.], DVIEJŲ KAIMO TURIZMO PASTATŲ [7.13.], DVIEJŲ PAGALBINIO ŪKIO PASTATŲ [7.17.], VILNIAUS RAJ., SAV., PAGIRIŲ SEN., GUDELIŲ K., DVARELIO G. 2B (SKLYPO KAD. NR. 4122/0200-446), STATYBOS PROJEKTAS | | LAIDA |
| BRĒŽINYS | SKLYPO PLANAS M1:500 | 0 |
| BRĒŽINIO ŽYMUO | ARCHICO23-01-PNS-TDP-SP-1 | LAPAS LAPŲ |
| | | 1 1 |

PROJEKTO SPRENDINIUS TVIRTINU:

N.Š.

[Signature]

X=6048896.48
Y=568035.38
X=6048892.38
Y=568035.22

X=6048897.76
Y=568074.97

X=6048896.53
Y=568129.51

X=6048866.50
Y=568129.99

X=6048933.22
Y=568075.91

GYVENAMOJO NAMO A VIZUALIZACIJOS

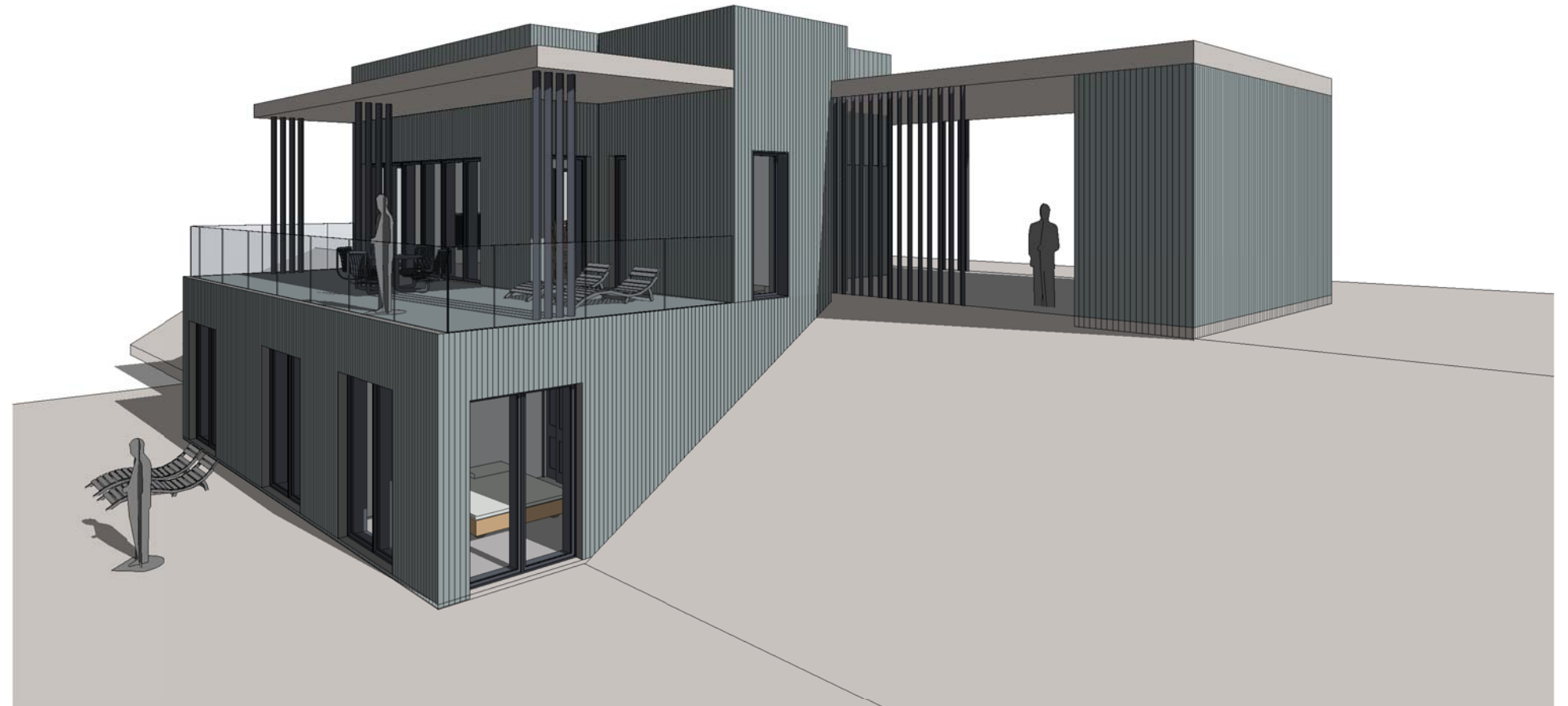

VAIZDAS NUO ŠIAURĖS RYTŲ [SLĖNIO] PUSĖS



VAIZDAS NUO GATVĖS PUSĖS

| | | | |
|-------------------------|--|---|---|
| 0 | 2023-06 | STATYBOS LEIDIMUI | |
| LAIDA | DATA | LAIDOS STATUSAS. KEITIMO PRIEŽASTIS (JEI TAIKOMA) | |
| UAB "ARCHITEKTAI IR KO" | | | OBJEKTAS |
| KVALIF. PATVR. DOK. NR. | El. paštas: info@archico.lt Adresas: K. Donelaičio g. 14-, Klaipėda, tel.:867216144 | | ŪKININKO SODYBOS PRITAIKYTOS KAIMO TURIZMUI: GYVENAMOSIOS PASKIRTIES (VIENO BUTO) PASTATO [6.1.], DVIEJŲ KAIMO TURIZMO PASTATŲ [7.13], DVIEJŲ PAGALBINIO ŪKIO PASTATŲ [7.17], VILNIAUS RAJ., SAV., PAGIRIŲ SEN., GUDELIŲ K., DVARELIO G. 2B (SKLYPO KAD. NR. 4122/0200-446), STATYBOS PROJEKTAS |
| 40385 | PV | URTĖ PEŽIENĖ | 2023 |
| A 329 | PDV | REMIGIJUS PETRAUSKAS | 2023 |
| 001627 | ARCH. | GIEDRĖ ELEKŠIENĖ | 2023 |
| LT | STATYTOJAS | N.Š. | BRĖŽINIO ŽYMUO |
| | | | ARCHICO23-01-PNS-TDP- A1 |
| | | | BRĖŽINYS |
| | | | GYVENAMOJO NAMO A VIZUALIZACIJOS |
| | | | M1:100 |
| | | | LAIDA |
| | | | 0 |
| | | | LAPAS |
| | | | 1 |
| | | | LAPŲ |
| | | | 1 |

GYVENAMOJO NAMO A VIZUALIZACIJOS



VAIZDAS NUO PIETRYČIŲ [SLĖNIO PUSĖS]



VAIZDAS NUO PIETVAKARIŲ [GATVĖS PUSĖS]

| | | | |
|-------------------------|--|---|---|
| 0 | 2023-06 | STATYBOS LEIDIMUI | |
| LAIDA | DATA | LAIDOS STATUSAS. KEITIMO PRIEŽASTIS (JEI TAIKOMA) | |
| UAB "ARCHITEKTAI IR KO" | | | OBJEKTAS |
| KVALIF. PATVR. DOK. NR. | El. paštas: info@archico.lt Adresas: K. Donelaičio g. 14-, Klaipėda, tel.:867216744 | | ŪKININKO SODYBOS PRITAIKYTOS KAIMO TURIZMUI: GYVENAMOSIOS PASKIRTIES (VIENO BUTO) PASTATO [6.1.], DVIEJŲ KAIMO TURIZMO PASTATŲ [7.13], DVIEJŲ PAGALBINIO ŪKIO PASTATŲ [7.17], VILNIAUS RAJ., SAV., PAGIRIŲ SEN., GUDELIŲ K., DVARELIO G. 2B (SKLYPO KAD. NR. 4122/0200-446), STATYBOS PROJEKTAS |
| 40385 | PV | URTĖ PEŽIENĖ | 2023 |
| A 329 | PDV | REMIGIJUS PETRAUSKAS | 2023 |
| 001627 | ARCH. | GIEDRĖ ELEKŠIENĖ | 2023 |
| LT | STATYTOJAS | N.Š. | BRĖŽINIO ŽYMUO |
| | | | ARCHICO23-01-PNS-TDP- A2 |
| | | | LAPAS |
| | | | LAPŲ |
| | | | 0 |
| | | | 1 1 |

GYVENAMOJO NAMO A FASADAI



PIETINIS FASADAS



RYTINIS FASADAS

| | | | |
|-------------------------|--|---|---|
| 0 | 2023-06 | STATYBOS LEIDIMUI | |
| LAIDA | DATA | LAIDOS STATUSAS. KEITIMO PRIEŽASTIS (JEI TAIKOMA) | |
| UAB "ARCHITEKTAI IR KO" | | | OBJEKTAS |
| KVALIF. PATVR. DOK. NR. | El. paštas: info@archico.lt Adresas: K. Donelaičio g. 14+, Klaipėda, tel.:867216144 | | ŪKININKO SODYBOS PRITAIKYTOS KAIMO TURIZMUI: GYVENAMOSIOS PASKIRTIES (VIENO BUTO) PASTATO [6.1.], DVIEJŲ KAIMO TURIZMO PASTATŲ [7.13], DVIEJŲ PAGALBINIO ŪKIO PASTATŲ [7.17], VILNIAUS RAJ., SAV., PAGIRIŲ SEN., GUDELIŲ K., DVARELIO G. 2B (SKLYPO KAD. NR. 4122/0200-446), STATYBOS PROJEKTAS |
| 40385 | PV | URTĖ PEŽIENĖ | 2023 |
| A 329 | PDV | REMIGIJUS PETRAUSKAS | 2023 |
| 001627 | ARCH. | GIEDRĖ ELEKŠIENĖ | 2023 |
| LT | STATYTOJAS | N.Š. | BRĖŽINIO ŽYMUO |
| | | | ARCHICO23-01-PNS-TDP- A3 |
| | | | M1:100 |
| | | | LAPAS |
| | | | LAPŲ |
| | | | 0 |
| | | | 1 |
| | | | 1 |

GYVENAMOJO NAMO A FASADAI



VAKARINIS FASADAS

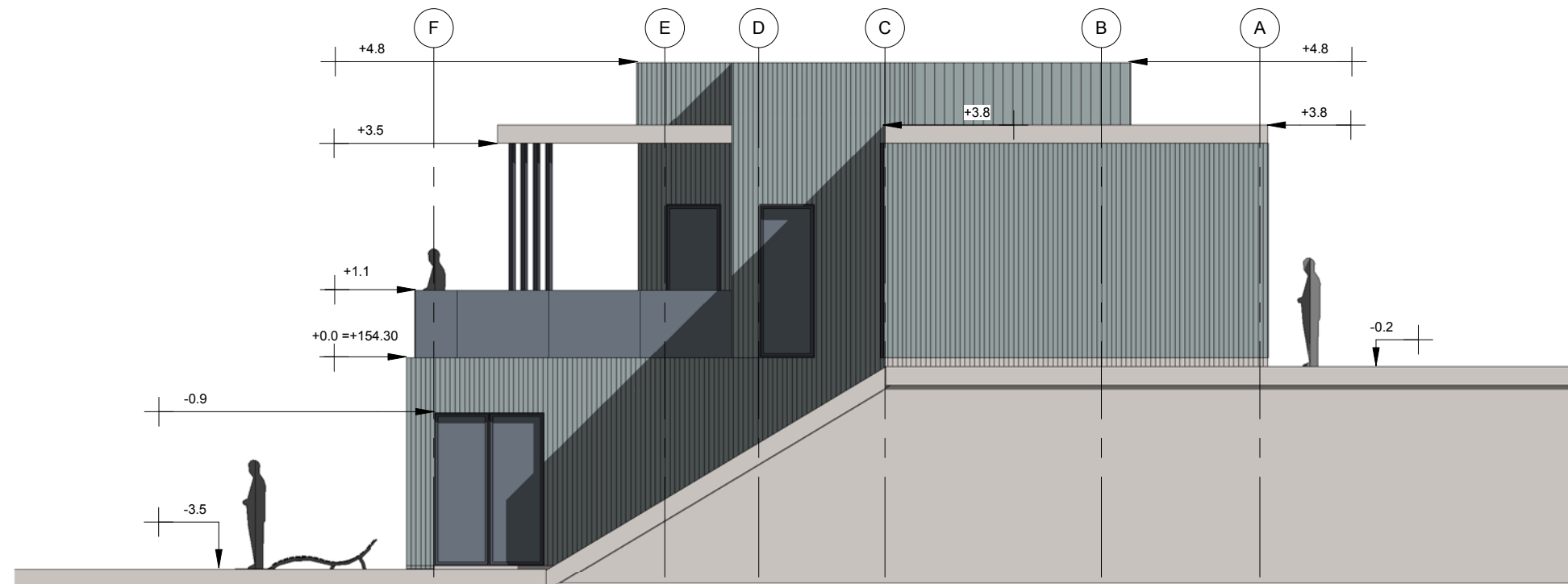

ŠIAURINIS FASADAS

| | | | |
|--|------------|---|---|
| 0 | 2023-06 | STATYBOS LEIDIMUI | |
| LAIDA | DATA | LAIDOS STATUSAS. KEITIMO PRIEŽASTIS (JEI TAIKOMA) | |
| UAB "ARCHITEKTAI IR KO" | | | OBJEKTAS |
| Ei. paštas: info@archico.lt Adresas: K. Donelaičio g. 14-, Klaipėda, tel.:867216144 | | | ŪKININKO SODYBOS PRITAIKYTOŠ KAIMO TURIZMUI: GYVENAMOSIOS PASKIRTIES (VIENO BUTO) PASTATO [6.1.], DVIEJŲ KAIMO TURIZMO PASTATŲ [7.13], DVIEJŲ PAGALBINIO ŪKIO PASTATŲ [7.17], VILNIAUS RAJ., SAV., PAGIRIŲ SEN., GUDELIŲ K., DVARELIO G. 2B (SKLYPO KAD. NR. 4122/0200-446), STATYBOS PROJEKTAS |
| 40385 | PV | URTĖ PEŽIENĖ | 2023 |
| A 329 | PDV | REMIGIJUS PETRAUSKAS | 2023 |
| 001627 | ARCH. | GIEDRĖ ELEKŠIENĖ | 2023 |
| LT | STATYTOJAS | N.Š. | BRĖŽINIO ŽYMUO |
| | | | ARCHICO23-01-PNS-TDP- A4 |
| | | | M1:100 |
| | | | LAPAS |
| | | | LAPŲ |
| | | | 0 |
| | | | 1 |
| | | | 1 |

GYVENAMOJO NAMO A PJŪVIAI

PJŪVIS 1-1

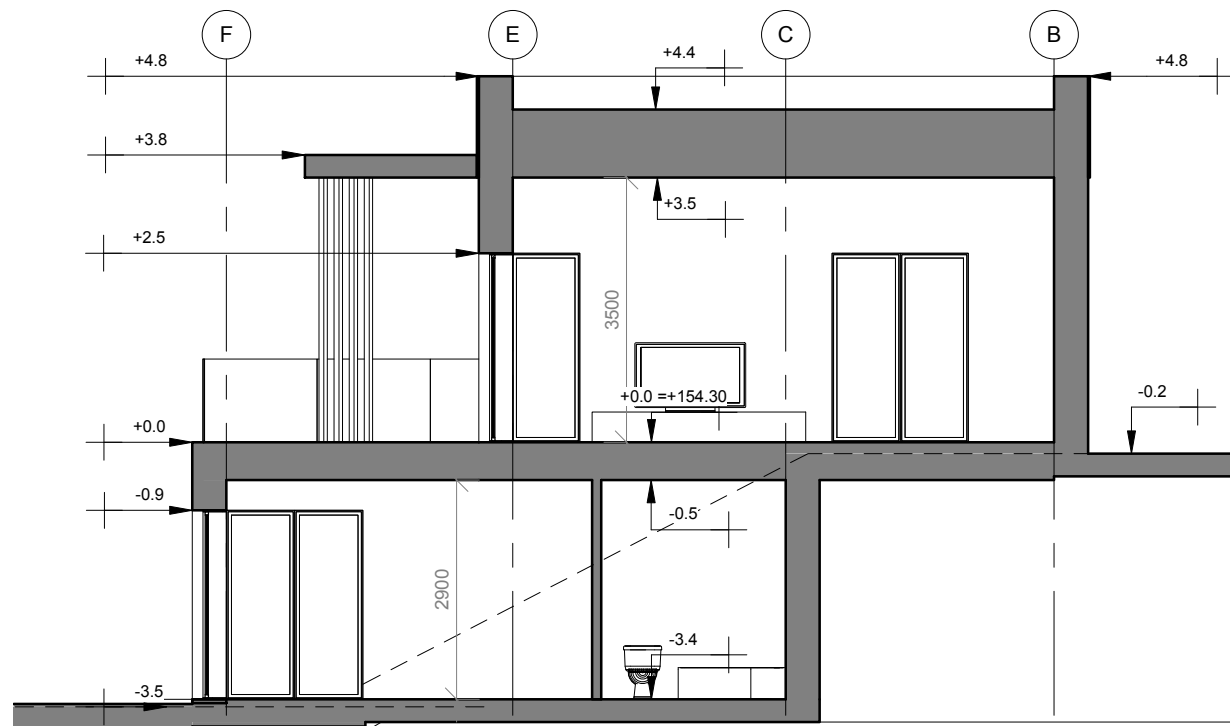

PJŪVIS 2-2

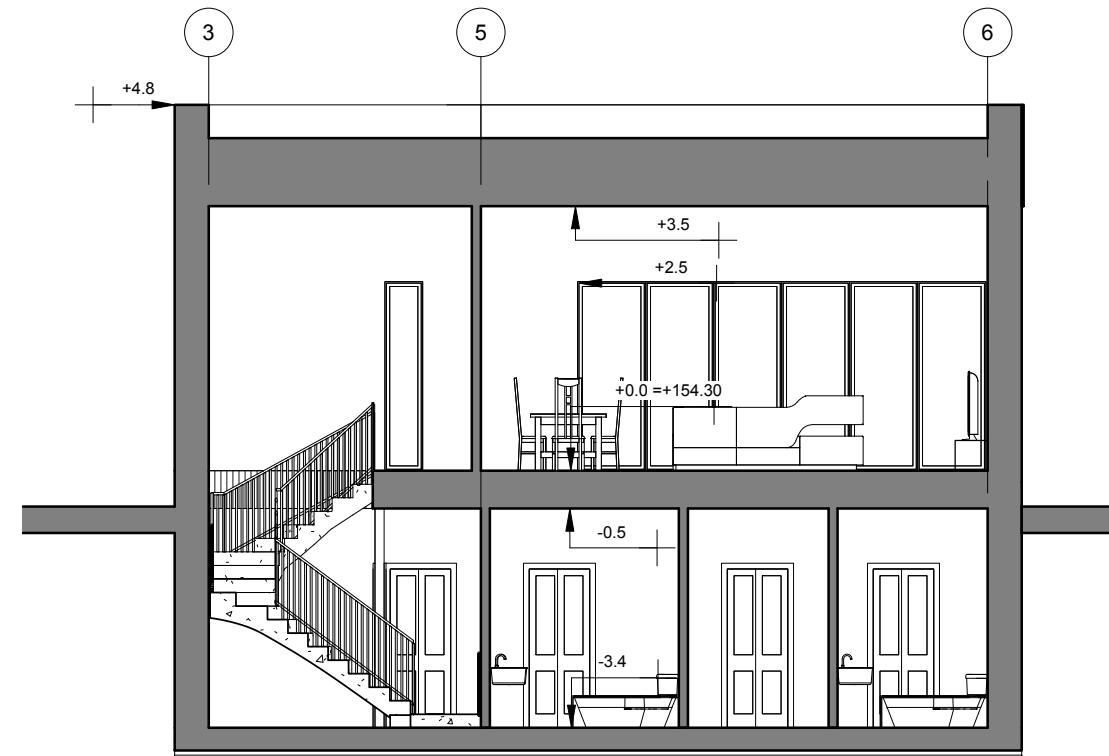

| | | | |
|-------------------------|--|---|---|
| 0 | 2023-06 | STATYBOS LEIDIMUI | |
| LAIDA | DATA | LAIDOS STATUSAS. KEITIMO PRIEŽASTIS (JEI TAIKOMA) | |
| UAB "ARCHITEKTAI IR KO" | | | OBJEKTAS |
| KVALIF. PATVR. DOK. NR. | El. paštas: info@archico.lt Adresas: K. Donelaičio g. 14-, Klaipėda, tel.:867216144 | | ŪKININKO SODYBOS PRITAIKYTOS KAIMO TURIZMUI: GYVENAMOSIOS PASKIRTIES (VIENO BUTO) PASTATO [6.1.], DVIEJŲ KAIMO TURIZMO PASTATŲ [7.13], DVIEJŲ PAGALBINIO ŪKIO PASTATŲ [7.17], VILNIAUS RAJ., SAV., PAGIRIŲ SEN., GUDELIŲ K., DVARELIO G. 2B (SKLYPO KAD. NR. 4122/0200-446), STATYBOS PROJEKTAS |
| 40385 | PV | URTĖ PEŽIENĖ | 2023 |
| A 329 | PDV | REMIGIJUS PETRAUSKAS | 2023 |
| 001627 | ARCH. | GIEDRĖ ELEKŠIENĖ | 2023 |
| LT | STATYTOJAS | N.Š. | BRĖŽINYS GYVENAMOJO NAMO A PJŪVIAI M1:100 |
| | | | BRĖŽINIO ŽYMUO ARCHICO23-01-PNS-TDP- A7 |
| | | | LAPAS 1 |
| | | | LAPŲ 1 |

KAIMO TURIZMO PASTATO B VIZUALIZACIJOS



VAIZDAS NUO GATVĖS PUSĖS

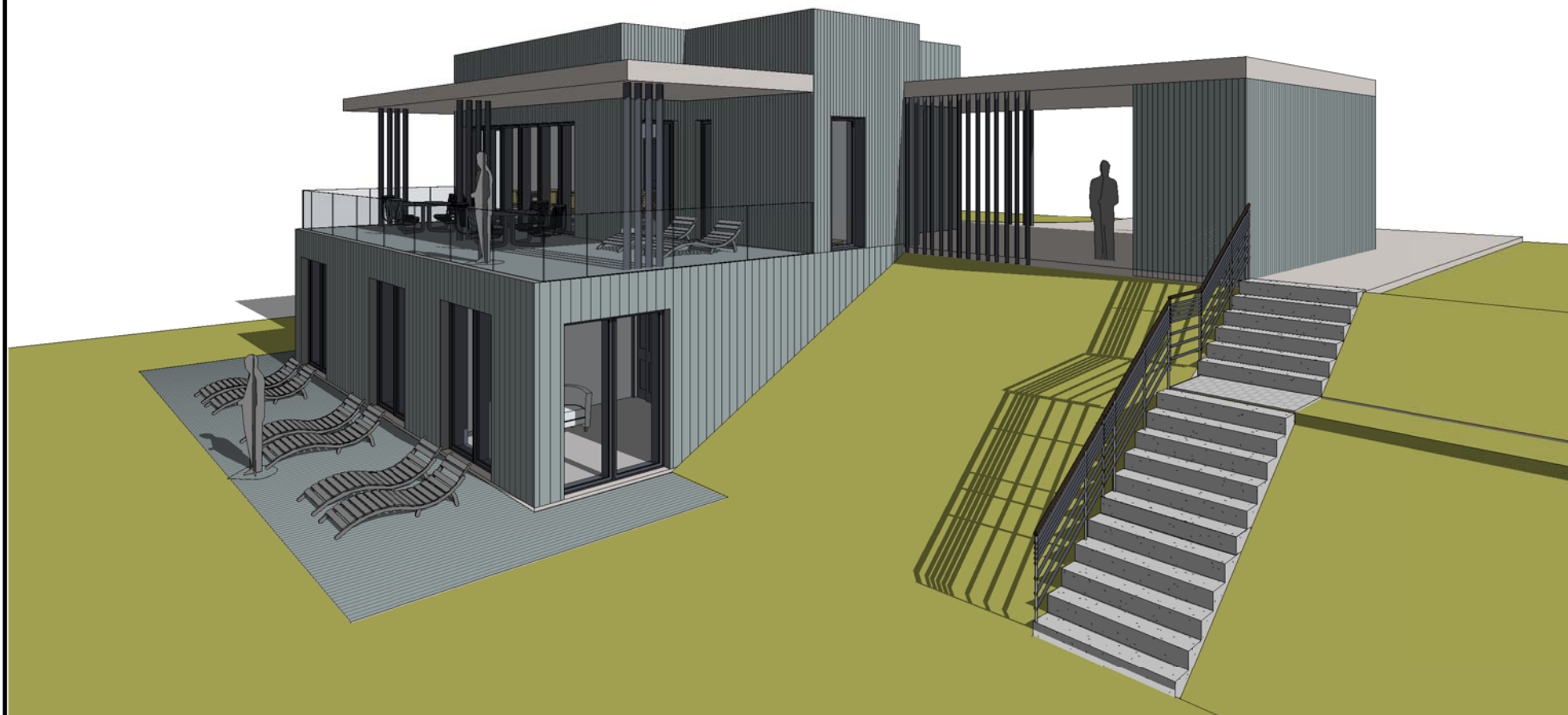

VAIZDAS NUO ŠIAURĖS RYTŲ [SLĖNIO] PUSĖS

| | | | |
|--|------------|---|-------|
| 0 | 2023-06 | STATYBOS LEIDIMUI | |
| LAIDA | DATA | LAIDOS STATUSAS. KEITIMO PRIEŽASTIS (JEI TAIKOMA) | |
| KVALIF. PATVR. DOK. NR. | | OBJEKTAS | |
| Ei. paštas: info@archico.lt Adresas: K. Donelaičio g. 14+, Klaipėda, tel.:867216144 | | ŪKININKO SODYBOS PRITAIKYTOS KAIMO TURIZMUI: GYVENAMOSIOS PASKIRTIES (VIENO BUTO) PASTATO [6.1.], DVIEJŲ KAIMO TURIZMO PASTATŲ [7.13], DVIEJŲ PAGALBINIO ŪKIO PASTATŲ [7.17], VILNIAUS RAJ., SAV., PAGIRIŲ SEN., GUDELIŲ K., DVARELIO G. 2B (SKLYPO KAD. NR. 4122/0200-446), STATYBOS PROJEKTAS | |
| 40385 | PV | URTĖ PĒZIENĖ | 2023 |
| A 329 | PDV | REMIGIJUS PETRAUSKAS | 2023 |
| 001627 | ARCH. | GIEDRĖ ELEKŠIENĖ | 2023 |
| PP | STATYTOJAS | N.Š. | |
| UAB "ARCHITEKTAI IR KO" | | BRĒŽINYS | |
| | | KAIMO TURIZMO PASTATO B VIZUALIZACIJOS | |
| | | BRĒŽINIO ŽYMUO | LAIDA |
| | | ARCHICO23-01-PNS-TDP- A8 | 0 |
| | | LAPAS | LAPŲ |
| | | 1 | 1 |

KAIMO TURIZMO PASTATO B VIZUALIZACIJOS



VAIZDAS NUO PIETVAKARIŲ [GATVĖS PUSĖS]



VAIZDAS NUO PIETRYČIŲ [SLĖNIO PUSĖS]

| | | | |
|-------------------------|--|---|--|
| 0 | 2023-06 | STATYBOS LEIDIMUI | |
| LAIDA | DATA | LAIDOS STATUSAS. KEITIMO PRIEŽASTIS (JEI TAIKOMA) | |
| | | UAB "ARCHITEKTAI IR KO" | |
| KVALIF. PATVR. DOK. NR. | El. paštas: info@archico.lt Adresas: K. Donelaičio g. 14+, Klaipėda, tel.:867216144 | | OBJEKTAS ŪKININKO SODYBOS PRITAIKYTOS KAIMO TURIZMUI: GYVENAMOSIOS PASKIRTIES (VIENO BUTO) PASTATO [6.1], DVIEJŲ KAIMO TURIZMO PASTATŲ [7.13], DVIEJŲ PAGALBINIO ŪKIO PASTATŲ [7.17], VILNIAUS RAJ., SAV., PAGIRIŲ SEN., GUDELIŲ K., DVARELIO G. 2B (SKLYPO KAD. NR. 4122/0200:446), STATYBOS PROJEKTAS |
| 40385 | PV | URTĖ PĒZIENĒ | 2023 |
| A 329 | PDV | REMIGIJUS PETRAUSKAS | 2023 |
| 001627 | ARCH. | GIEDRĒ ELEKŠIENĒ | 2023 |
| PP | STATYTOJAS | N.Š. | BRĒŽINIO ŽYMUO ARCHICO23-01-PNS-TDP- A9 |
| | | BRĒŽINYS KAIMO TURIZMO PASTATO B VIZUALIZACIJOS | |
| | | M1:100 | LAIDA 0 |
| | | LAPAS | LAPŲ |
| | | 1 | 1 |

KAIMO TURIZMO PASTATO B FASADAI



PIETINIS FASADAS



RYTINIS FASADAS

| | | | |
|-------------------------|--|---|---|
| 0 | 2023-06 | STATYBOS LEIDIMUI | |
| LAIDA | DATA | LAIDOS STATUSAS. KEITIMO PRIEŽASTIS (JEI TAIKOMA) | |
| UAB "ARCHITEKTAI IR KO" | | | OBJEKTAS |
| KVALIF. PATVR. DOK. NR. | El. paštas: info@archico.lt Adresas: K. Donelaičio g. 14+, Klaipėda, tel.:867216144 | | ŪKININKO SODYBOS PRITAIKYTOS KAIMO TURIZMUI: GYVENAMOSIOS PASKIRTIES (VIENO BUTO) PASTATO [6.1.], DVIEJŲ KAIMO TURIZMO PASTATŲ [7.13], DVIEJŲ PAGALBINIO ŪKIO PASTATŲ [7.17], VILNIAUS RAJ., SAV., PAGIRIŲ SEN., GUDELIŲ K., DVARELIO G. 2B (SKLYPO KAD. NR. 4122/0200-446), STATYBOS PROJEKTAS |
| 40385 | PV | URTĖ PEŽIENĖ | 2023 |
| A 329 | PDV | REMIGIJUS PETRAUSKAS | 2023 |
| 001627 | ARCH. | GIEDRĖ ELEKŠIENĖ | 2023 |
| PP | STATYTOJAS | N.Š. | BRĖŽINYS KAIMO TURIZMO PASTATO B FASADAI M1:100 |
| BRĖŽINIO ŽYMUO | | | LAIDA 0 |
| ARCHICO23-01-PNS-TDPA10 | | | LAPAS 1 |
| | | | LAPŲ 1 |

KAIMO TURIZMO PASTATO B FASADAI

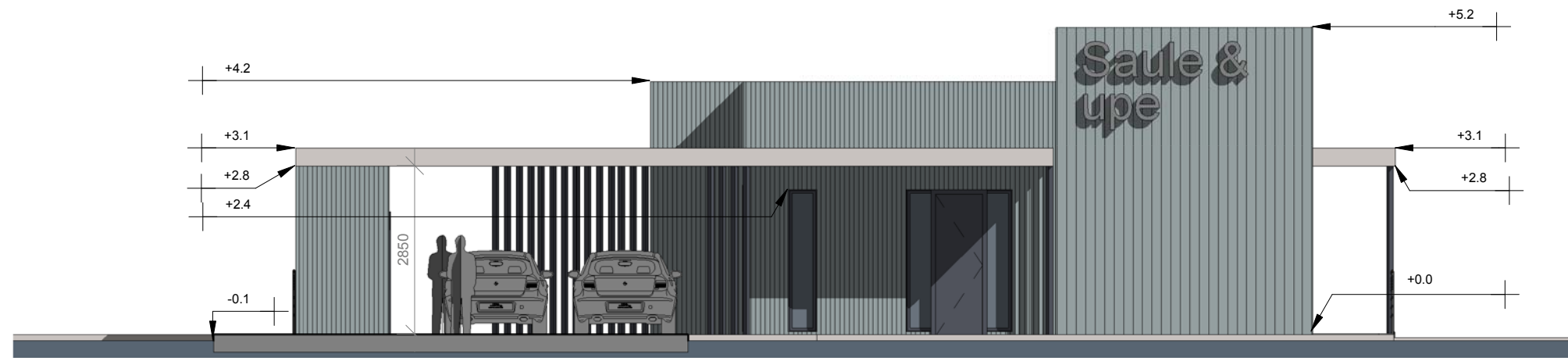

VAKARINIS FASADAS

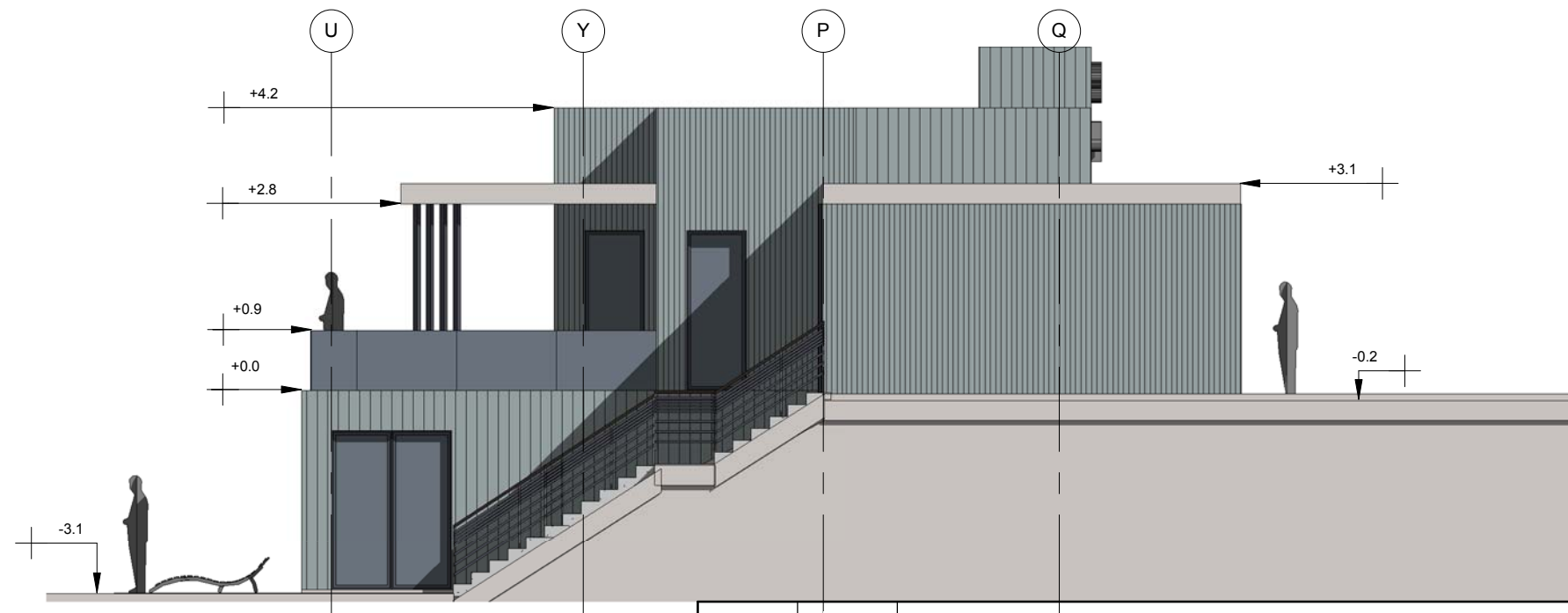

ŠIAURINIS FASADAS

| | | | |
|--|------------|---|--|
| 0 | 2023-06 | STATYBOS LEIDIMUI | |
| LAIDA | DATA | LAIDOS STATUSAS. KEITIMO PRIEŽASTIS (JEI TAIKOMA) | |
| UAB "ARCHITEKTAI IR KO" | | | OBJEKTAS |
| El. paštas: info@archico.lt Adresas: K. Donelaičio g. 14+, Klaipėda, tel.:867216744 | | | ŪKININKO SODYBOS PRITAIKYTOS KAIMO TURIZMUI: GYVENAMOSIOS PASKIRTIES (VIENO BUTO) PASTATO [6.1], DVIEJŲ KAIMO TURIZMO PASTATŲ [7.13], DVIEJŲ PAGALBINIO ŪKIO PASTATŲ [7.17], VILNIAUS RAJ., SAV., PAGIRIŲ SEN., GUDELIŲ K., DVARELIO G. 2B (SKLYPO KAD. NR. 4122/0200-446), STATYBOS PROJEKTAS |
| 40385 | PV | URTĖ PEŽIENĖ | 2023 |
| A 329 | PDV | REMIGIJUS PETRAUSKAS | 2023 |
| 001627 | ARCH. | GIEDRĖ ELEKŠIENĖ | 2023 |
| PP | STATYTOJAS | N.Š. | BRĖŽINIO ŽYMUO |
| | | | ARCHICO23-01-PNS-TDPA11 |
| | | | M1:100 |
| | | | LAPAS |
| | | | LAPŲ |
| | | | 0 |
| | | | 1 |
| | | | 1 |

KAIMO TURIZMO PASTATO B PIRMO AUKŠTO PLANAS

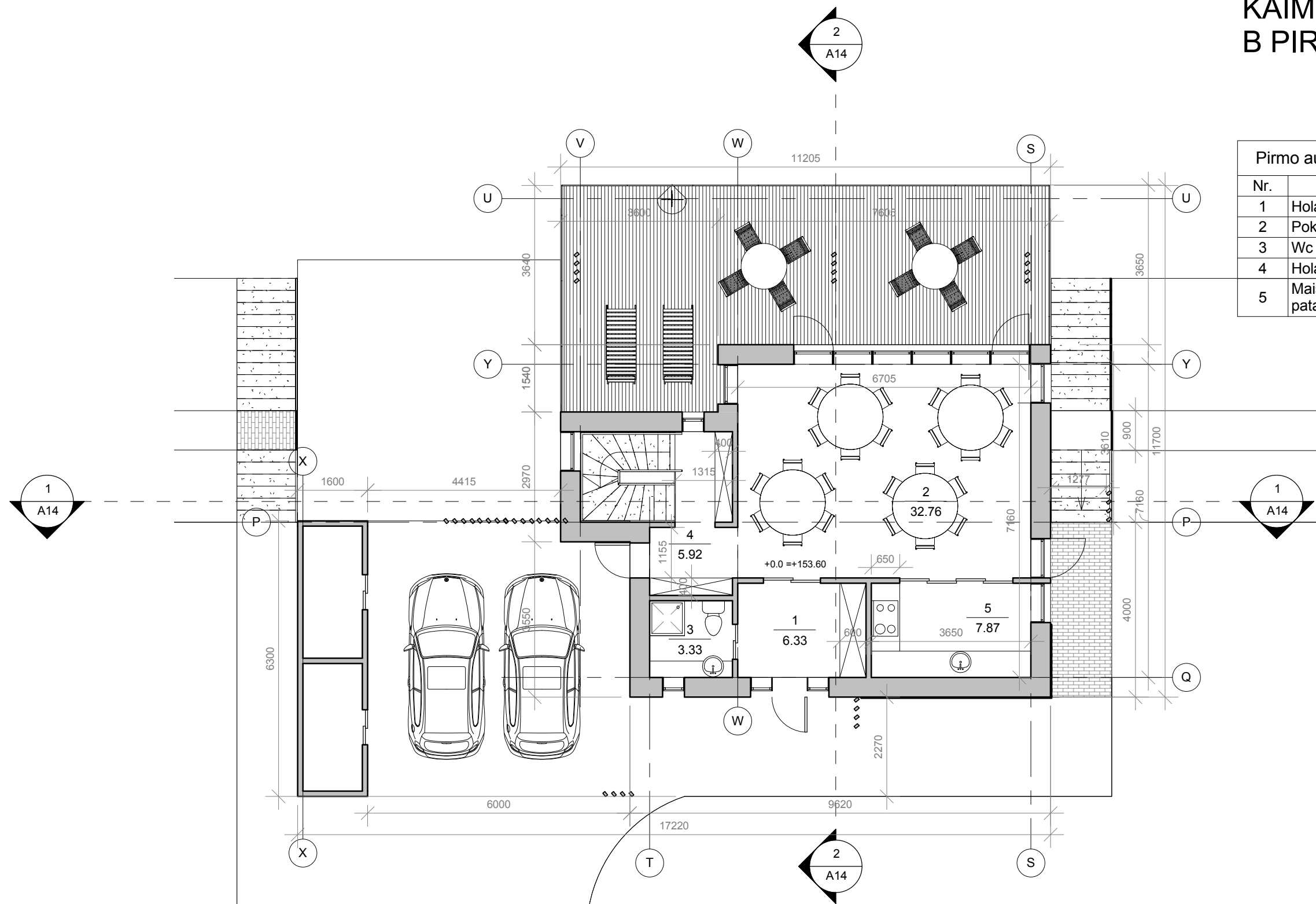

| Nr. | PATALPA | PLOTAS |
|-----|------------------------|----------------------|
| 1 | Holas | 6.33 m ² |
| 2 | Pokylių salė | 32.76 m ² |
| 3 | Wc | 3.33 m ² |
| 4 | Holas | 5.92 m ² |
| 5 | Maisto laikymo patalpa | 7.87 m ² |
| | | 56.20 m ² |

| | | | |
|--|------------|---|---|
| 0 | 2023-06 | STATYBOS LEIDIMUI | |
| LAIDA | DATA | LAIDOS STATUSAS. KEITIMO PRIEŽASTIS (JEI TAIKOMA) | |
| UAB "ARCHITEKTAI IR KO" | | | OBJEKTAS |
| El. paštas: info@archico.lt Adresas: K. Donelaičio g. 14-, Klaipėda, tel.:867216144 | | | ŪKININKO SODYBOS PRITAIKYTOS KAIMO TURIZMUI: GYVENAMOSIOS PASKIRTIES (VIENO BUTO) PASTATO [6.1.], DVIEJŲ KAIMO TURIZMO PASTATŲ [7.13], DVIEJŲ PAGALBINIO ŪKIO PASTATŲ [7.17], VILNIAUS RAJ., SAV., PAGIRIŲ SEN., GUDELIŲ K., DVARELIO G. 2B (SKLYPO KAD. NR. 4122/0200:446), STATYBOS PROJEKTAS |
| 40385 | PV | URTĖ PEŽIENĖ | 2023 |
| A 329 | PDV | REMIGIJUS PETRAUSKAS | 2023 |
| 001627 | ARCH. | GIEDRĖ ELEKŠIENĖ | 2023 |
| PP | STATYTOJAS | N.Š. | |
| BRĖŽINYS | | | LAIDA |
| KAIMO TURIZMO PASTATO B PIRMO AUKŠTO PLANAS | | | 0 |
| BRĖŽINIO ŽYMUO | | | M1:100 |
| ARCHICO23-01-PNS-TDPA12 | | | LAPAS |
| | | | LAPŲ |
| | | | 1 |
| | | | 1 |

KAIMO TURIZMO PASTATO B COKOLINIS AUKŠTAS

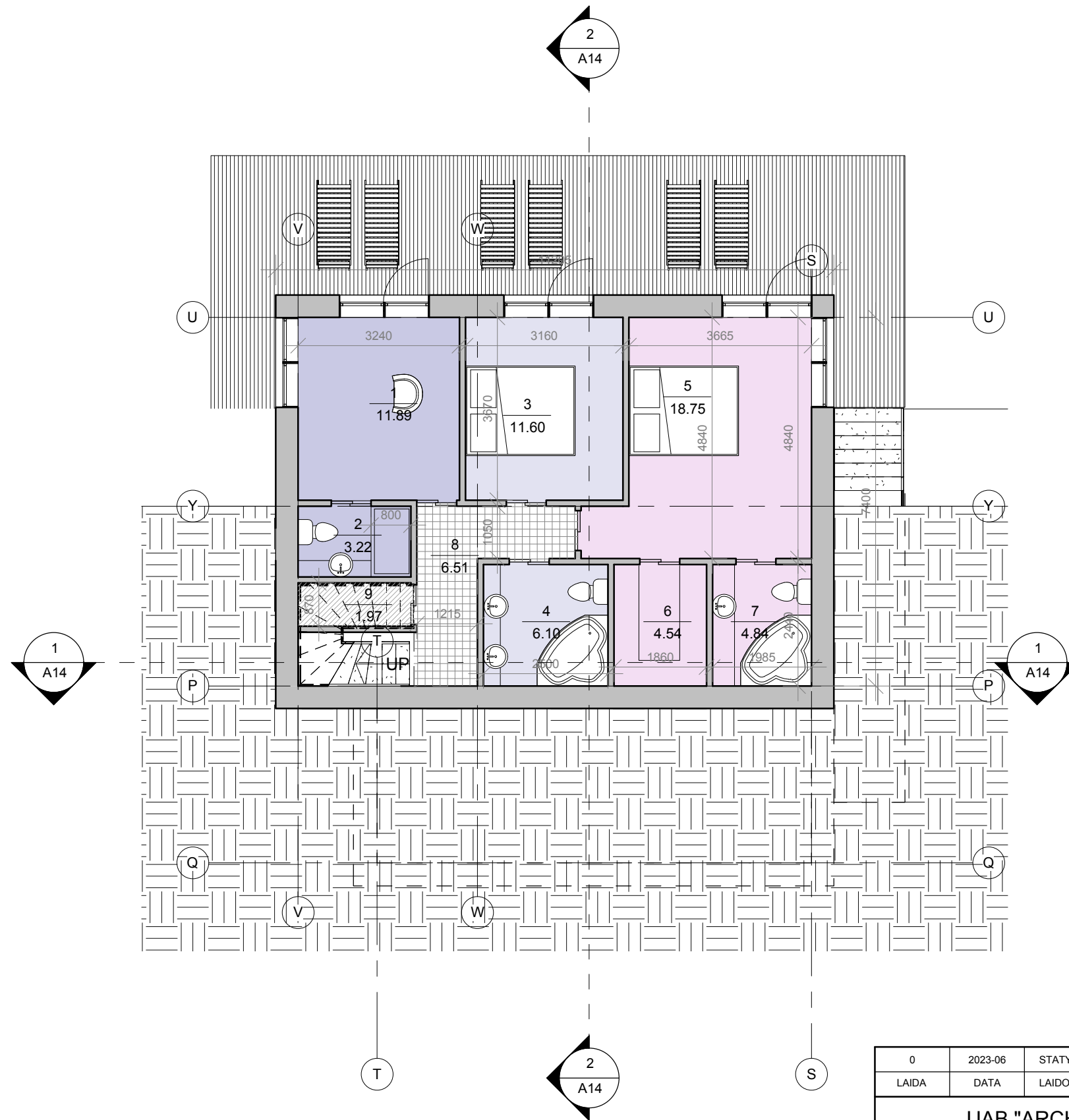

| Numeris 1 | | | |
|-----------|-------------|----------------------|-----------|
| Nr. | PATALPA | PLOTAS | NUMERIAI |
| 1 | Kambarys | 11.89 m ² | Numeris 1 |
| 2 | San. mazgas | 3.22 m ² | Numeris 1 |
| | | 15.11 m ² | |

| Numeris 2 | | | |
|-----------|-------------|----------------------|-----------|
| Nr. | PATALPA | PLOTAS | NUMERIAI |
| 3 | Kambarys | 11.60 m ² | Numeris 2 |
| 4 | San. mazgas | 6.10 m ² | Numeris 2 |
| | | 17.70 m ² | |

| Numeris 3 | | | |
|-----------|-------------------|----------------------|-----------|
| Nr. | PATALPA | PLOTAS | NUMERIAI |
| 5 | Kambarys | 18.75 m ² | Numeris 3 |
| 6 | Pagalbinė patalpa | 4.54 m ² | Numeris 3 |
| 7 | San. mazgas | 4.84 m ² | Numeris 3 |
| | | 28.13 m ² | |

| PERSONALUI | | | |
|------------|------------------|---------------------|------------|
| Nr. | PATALPA | PLOTAS | FUNKCIJA |
| 9 | Techninė patalpa | 1.97 m ² | Personalui |
| | | 1.97 m ² | |

| Bendro naudojimo | | | |
|------------------|------------|---------------------|------------------|
| Nr. | PATALPA | PLOTAS | FUNKCIJA |
| 8 | Koridorius | 6.51 m ² | Bendro naudojimo |
| | | 6.51 m ² | |

VISO COKOLINIAME AUKŠTE BENDRAS PLOTAS: 69,42m²
VISO PASTATE BENDRAS PLOTAS: 130.10m²

| | | | | |
|-------------------------|--|---|---|---|
| 0 | 2023-06 | STATYBOS LEIDIMUI | | |
| LAIDA | DATA | LAIDOS STATUSAS. KEITIMO PRIEŽASTIS (JEI TAIKOMA) | | |
| UAB "ARCHITEKTAI IR KO" | | | OBJEKTAS | |
| KVALIF. PATVR. DOK. NR. | El. paštas: info@archico.lt Adresas: K. Donelaičio g. 14-, Klaipėda, tel.:867216144 | | ŪKININKO SODYBOS PRITAIKYTOS KAIMO TURIZMUI: GYVENAMOSIOS PASKIRTIES (VIENO BUTO) PASTATO [6.1.], DVIEJŲ KAIMO TURIZMO PASTATŲ [7.13], DVIEJŲ PAGALBINIO ŪKIO PASTATŲ [7.17], VILNIAUS RAJ., SAV., PAGIRIŲ SEN., GUDELIŲ K., DVARELIO G. 2B (SKLYPO KAD. NR. 4122/0200:446), STATYBOS PROJEKTAS | |
| 40385 | PV | URTĖ PEŽIENĖ | 2023 | BRĖŽINYS |
| A 329 | PDV | REMIGIJUS PETRAUSKAS | 2023 | KAIMO TURIZMO PASTATO B COKOLINIS AUKŠTAS |
| 001627 | ARCH. | GIEDRĖ ELEKŠIENĖ | 2023 | |
| PP | STATYTOJAS | N.Š. | | BRĖŽINIO ŽYMUO |
| | | | | ARCHICO23-01-PNS-TDPA13 |
| | | | | M1:100 |
| | | | | LAPAS |
| | | | | LAPŲ |
| | | | | 0 |
| | | | | 1 |
| | | | | 1 |

KAIMO TURIZMO PASTATO B PJŪVIAI

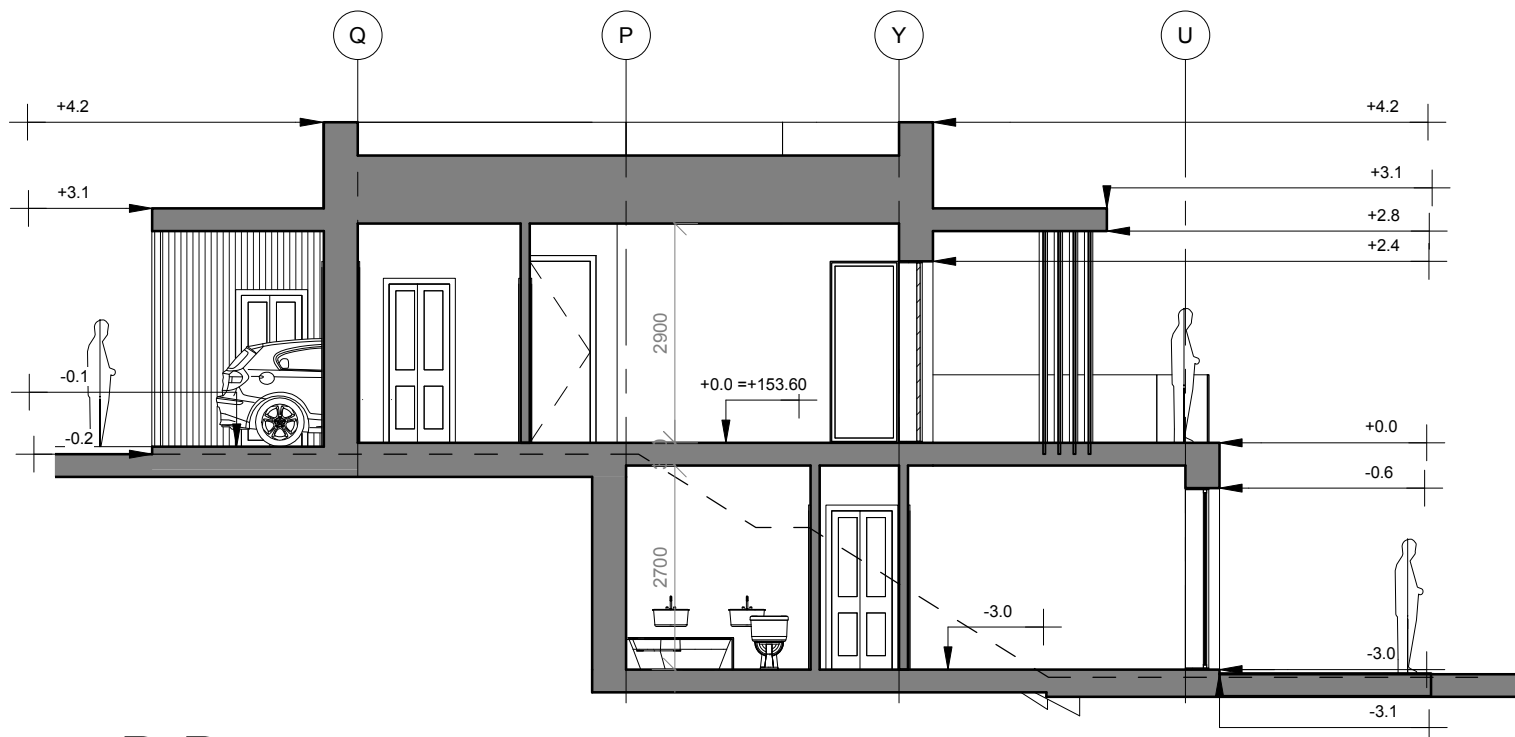
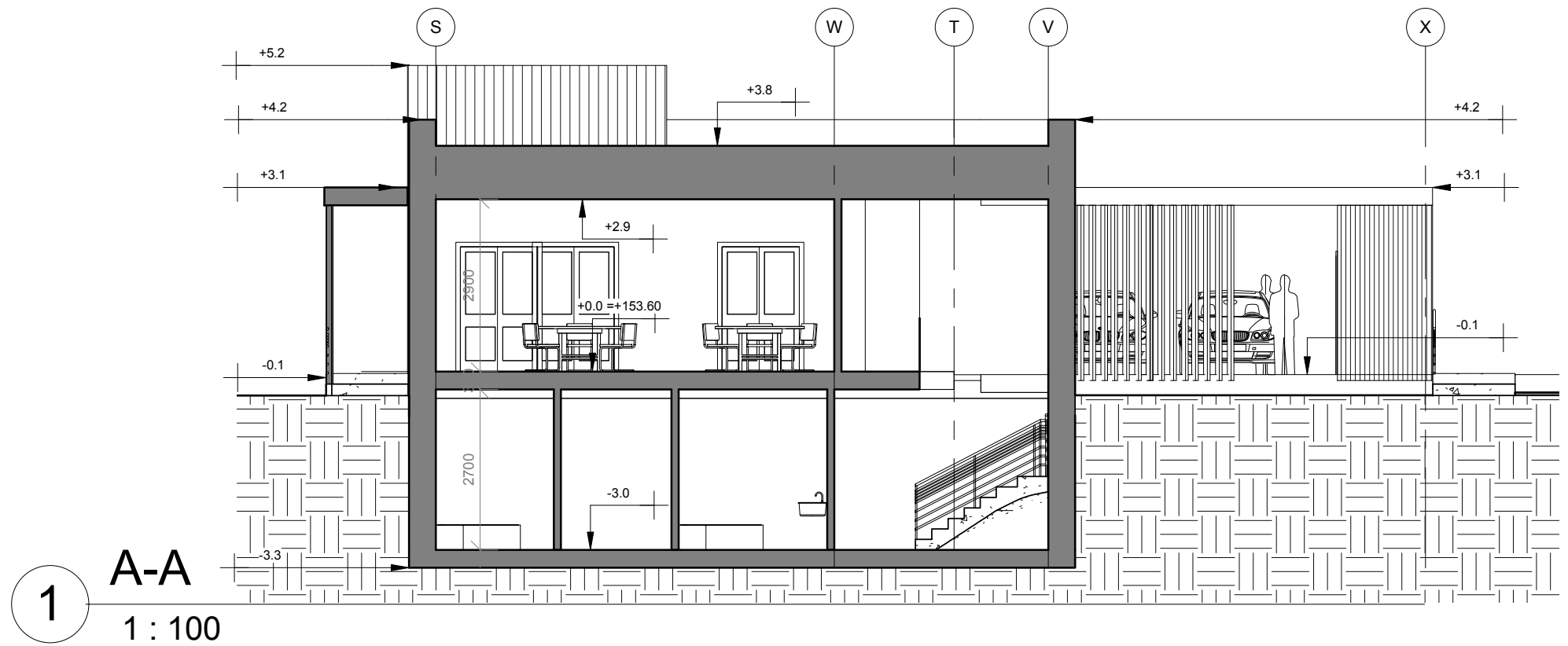

| | | | |
|--|------------|---|---|
| 0 | 2023-06 | STATYBOS LEIDIMUI | |
| LAIDA | DATA | LAIDOS STATUSAS. KEITIMO PRIEŽASTIS (JEI TAIKOMA) | |
| UAB "ARCHITEKTAI IR KO" | | | OBJEKTAS |
| El. paštas: info@archico.lt Adresas: K. Donelaičio g. 14+, Klaipėda, tel.:867216744 | | | ŪKININKO SODYBOS PRITAIKYTOS KAIMO TURIZMUI: GYVENAMOSIOS PASKIRTIES (VIENO BUTO) PASTATO [6.1.], DVIEJŲ KAIMO TURIZMO PASTATŲ [7.13], DVIEJŲ PAGALBINIŲ ŪKIO PASTATŲ [7.17], VILNIAUS RAJ., SAV., PAGIRIŲ SEN., GUDELIŲ K., DVARELIO G. 2B (SKLYPO KAD. NR. 4122/0200-446), STATYBOS PROJEKTAS |
| 40385 | PV | URTĖ PĒZIENĒ | 2023 |
| A 329 | PDV | REMIGIJUS PETRAUSKAS | 2023 |
| 001627 | ARCH. | GIEDRĒ ELEKŠIENĒ | 2023 |
| PP | STATYTOJAS | N.Š. | BRĒŽINYS |
| | | | KAIMO TURIZMO PASTATO B PJŪVIAI |
| | | | M1:100 |
| | | | 0 |
| | | | BRĒŽINIO ŽYMUO |
| | | | ARCHICO23-01-PNS-TDPA14 |
| | | | LAPAS |
| | | | LAPŲ |
| | | | 1 |
| | | | 1 |

KAIMO TURIZMO PASTATO C VIZUALIZACIJOS



VAIZDAS NUO GATVĖS PUSĖS

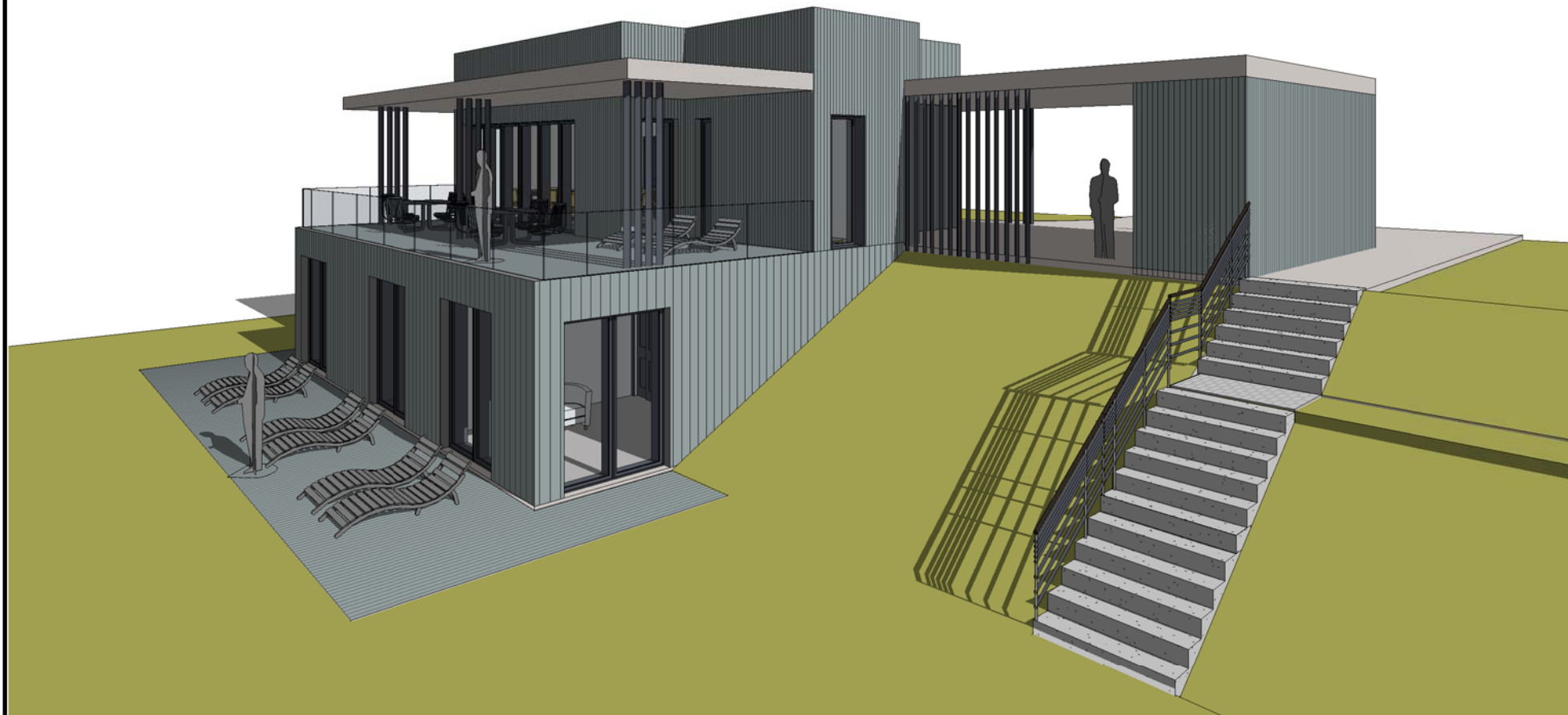

VAIZDAS NUO ŠIAURĖS RYTŲ [SLĖNIO] PUSĖS

| | | | |
|-------------------------|--|---|---|
| 0 | 2023-06 | STATYBOS LEIDIMUI | |
| LAIDA | DATA | LAIDOS STATUSAS. KEITIMO PRIEŽASTIS (JEI TAIKOMA) | |
| | | UAB "ARCHITEKTAI IR KO" | |
| KVALIF. PATVR. DOK. NR. | El. paštas: info@archico.lt Adresas: K. Donelaičio g. 14+, Klaipėda, tel.:867216144 | | OBJEKTAS ŪKININKO SODYBOS PRITAIKYTOS KAIMO TURIZMUI: GYVENAMOSIOS PASKIRTIES (VIENO BUTO) PASTATO [6.1.], DVIEJŲ KAIMO TURIZMO PASTATŲ [7.13], DVIEJŲ PAGALBINIO ŪKIO PASTATŲ [7.17], VILNIAUS RAJ., SAV., PAGIRIŲ SEN., GUDELIŲ K., DVARELIO G. 2B (SKLYPO KAD. NR. 4122/0200-446), STATYBOS PROJEKTAS |
| 40385 | PV | URTĖ PĒZIENĖ | 2023 |
| A 329 | PDV | REMIGIJUS PETRAUSKAS | 2023 |
| 001627 | ARCH. | GIEDRĖ ELEKŠIENĖ | 2023 |
| PP | STATYTOJAS | N.Š. | BRĒŽINIO ŽYMUO ARCHICO23-01-PNS-TDPA15 |
| | | M1:100 | |
| | | LAPAS | LAPŲ |
| | | 1 | 1 |

KAIMO TURIZMO PASTATO C VIZUALIZACIJOS



VAIZDAS NUO PIETVAKARIŲ [GATVĖS PUSĖS]



VAIZDAS NUO PIETRYČIŲ [SLĒNIO PUSĖS]

| | | | |
|-------------------------|--|---|---|
| 0 | 2023-06 | STATYBOS LEIDIMUI | |
| LAIDA | DATA | LAIDOS STATUSAS. KEITIMO PRIEŽASTIS (JEI TAIKOMA) | |
| | | UAB "ARCHITEKTAI IR KO" | |
| KVALIF. PATVR. DOK. NR. | El. paštas: info@archico.lt Adresas: K. Donelaičio g. 14+, Klaipėda, tel.:867216144 | | OBJEKTAS ŪKININKO SODYBOS PRITAIKYTOS KAIMO TURIZMUI: GYVENAMOSIOS PASKIRTIES (VIENO BUTO) PASTATO [6.1.], DVIEJŲ KAIMO TURIZMO PASTATŲ [7.13], DVIEJŲ PAGALBINIO ŪKIO PASTATŲ [7.17], VILNIAUS RAJ., SAV., PAGIRIŲ SEN., GUDELIŲ K., DVARELIO G. 2B (SKLYPO KAD. NR. 4122/0200:446), STATYBOS PROJEKTAS |
| 40385 | PV | URTĖ PĒZIENĒ | 2023 |
| A 329 | PDV | REMIGIJUS PETRAUSKAS | 2023 |
| 001627 | ARCH. | GIEDRĒ ELEKŠIENĒ | 2023 |
| PP | STATYTOJAS | N.Š. | BRĒŽINYS KAIMO TURIZMO PASTATO C VIZUALIZACIJOS M1:100 |
| | | BRĒŽINIO ŽYMUO | LAPAS |
| | | ARCHICO23-01-PNS-TDPA16 | LAPŲ |
| | | | 0 |
| | | | 1 1 |

KAIMO TURIZMO PASTATO C FASADAI



PIETINIS FASADAS



RYTINIS FASADAS

| | | | |
|-------------------------|--|---|---|
| 0 | 2023-06 | STATYBOS LEIDIMUI | |
| LAIDA | DATA | LAIDOS STATUSAS. KEITIMO PRIEŽASTIS (JEI TAIKOMA) | |
| UAB "ARCHITEKTAI IR KO" | | | OBJEKTAS |
| KVALIF. PATVR. DOK. NR. | El. paštas: info@archico.lt Adresas: K. Donelaičio g. 14+, Klaipėda, tel.:867216144 | | ŪKININKO SODYBOS PRITAIKYTOS KAIMO TURIZMUI: GYVENAMOSIOS PASKIRTIES (VIENO BUTO) PASTATO [6.1.], DVIEJŲ KAIMO TURIZMO PASTATŲ [7.13], DVIEJŲ PAGALBINIO ŪKIO PASTATŲ [7.17], VILNIAUS RAJ., SAV., PAGIRIŲ SEN., GUDELIŲ K., DVARELIO G. 2B (SKLYPO KAD. NR. 4122/0200-446), STATYBOS PROJEKTAS |
| 40385 | PV | URTĖ PEŽIENĖ | 2023 |
| A 329 | PDV | REMIGIJUS PETRAUSKAS | 2023 |
| 001627 | ARCH. | GIEDRĖ ELEKŠIENĖ | 2023 |
| PP | STATYTOJAS | N.Š. | BRĖŽINYS KAIMO TURIZMO PASTATO C FASADAI M1:100 |
| BRĖŽINIO ŽYMUO | | | LAIDA 0 |
| ARCHICO23-01-PNS-TDPA17 | | | LAPAS 1 |
| | | | LAPŲ 1 |

KAIMO TURIZMO PASTATO C FASADAI

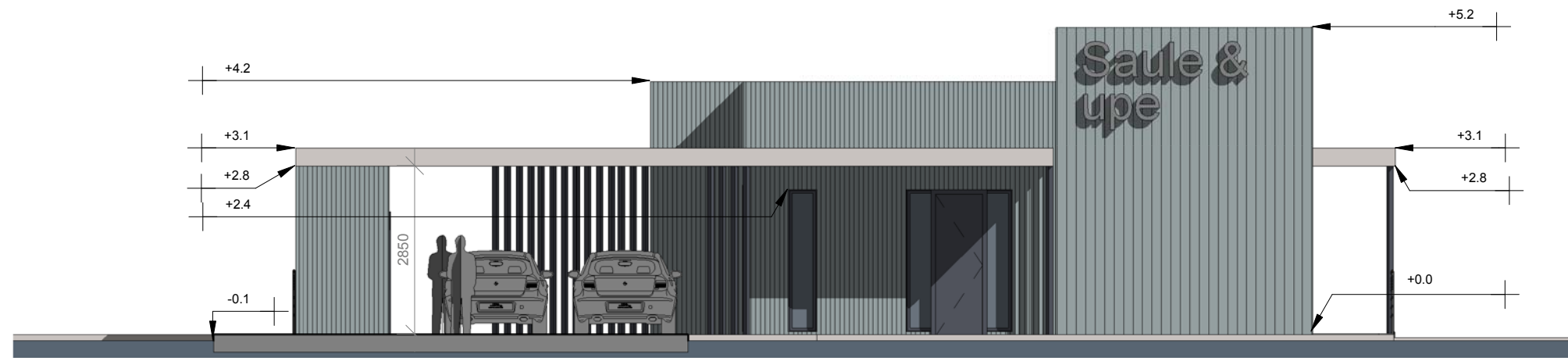

VAKARINIS FASADAS

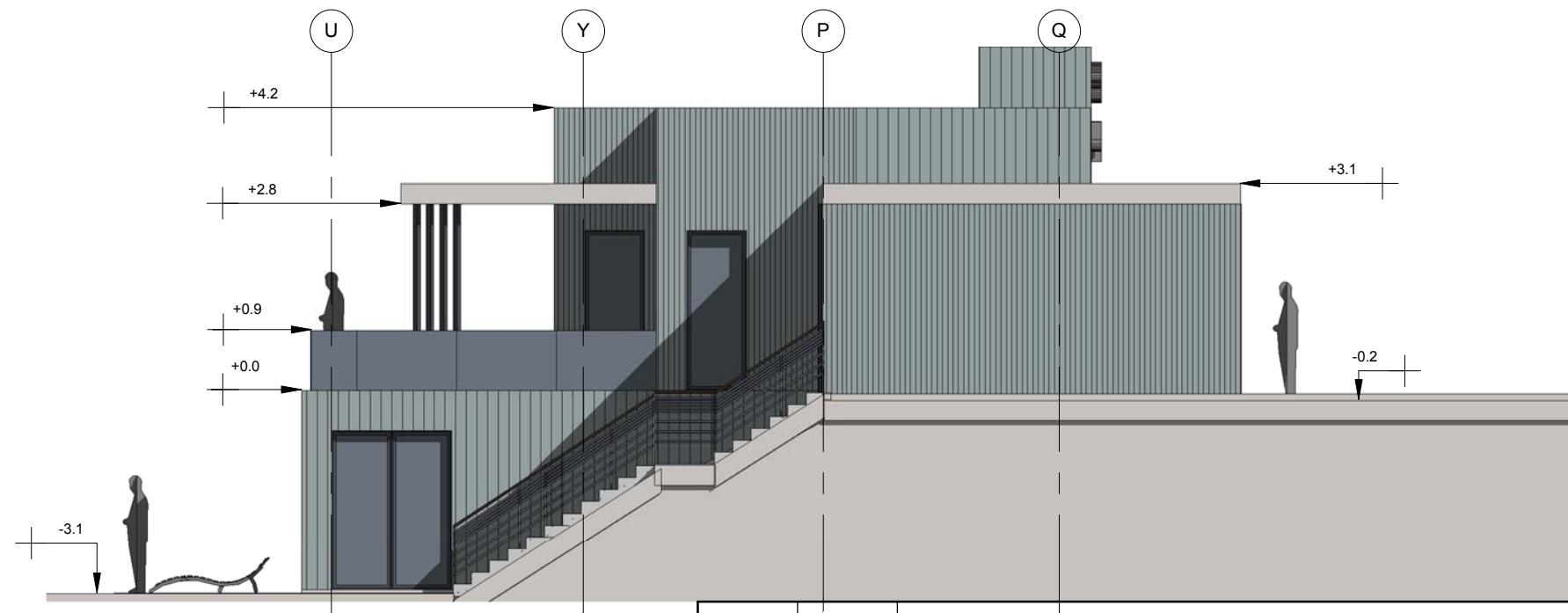

ŠIAURINIS FASADAS

| | | | |
|--|------------|---|--|
| 0 | 2023-06 | STATYBOS LEIDIMUI | |
| LAIDA | DATA | LAIDOS STATUSAS. KEITIMO PRIEŽASTIS (JEI TAIKOMA) | |
| UAB "ARCHITEKTAI IR KO" | | | OBJEKTAS |
| El. paštas: info@archico.lt Adresas: K. Donelaičio g. 14+, Klaipėda, tel.:867216744 | | | ŪKININKO SODYBOS PRITAIKYTOŠ KAIMO TURIZMUI: GYVENAMOSIOS PASKIRTIES (VIENO BUTO) PASTATO [6.1], DVIJŲ KAIMO TURIZMO PASTATŲ [7.13], DVIJŲ PAGALBINIO ŪKIO PASTATŲ [7.17], VILNIAUS RAJ., SAV., PAGIRIŲ SEN., GUDELIŲ K., DVARELIO G. 2B (SKLYPO KAD. NR. 4122/0200-446), STATYBOS PROJEKTAS |
| 40385 | PV | URTĖ PEŽIENĖ | 2023 |
| A 329 | PDV | REMIGIJUS PETRAUSKAS | 2023 |
| 001627 | ARCH. | GIEDRĖ ELEKŠIENĖ | 2023 |
| PP | STATYTOJAS | N.Š. | BRĖŽINYS |
| | | | KAIMO TURIZMO PASTATO C FASADAI |
| | | | M1:100 |
| | | | LAIDA |
| | | | 0 |
| | | | BRĖŽINIO ŽYMUO |
| | | | ARCHICO23-01-PNS-TDPA18 |
| | | | LAPAS |
| | | | LAPŲ |
| | | | 1 |
| | | | 1 |

KAIMO TURIZMO PASTATO C PIRMO AUKŠTO PLANAS

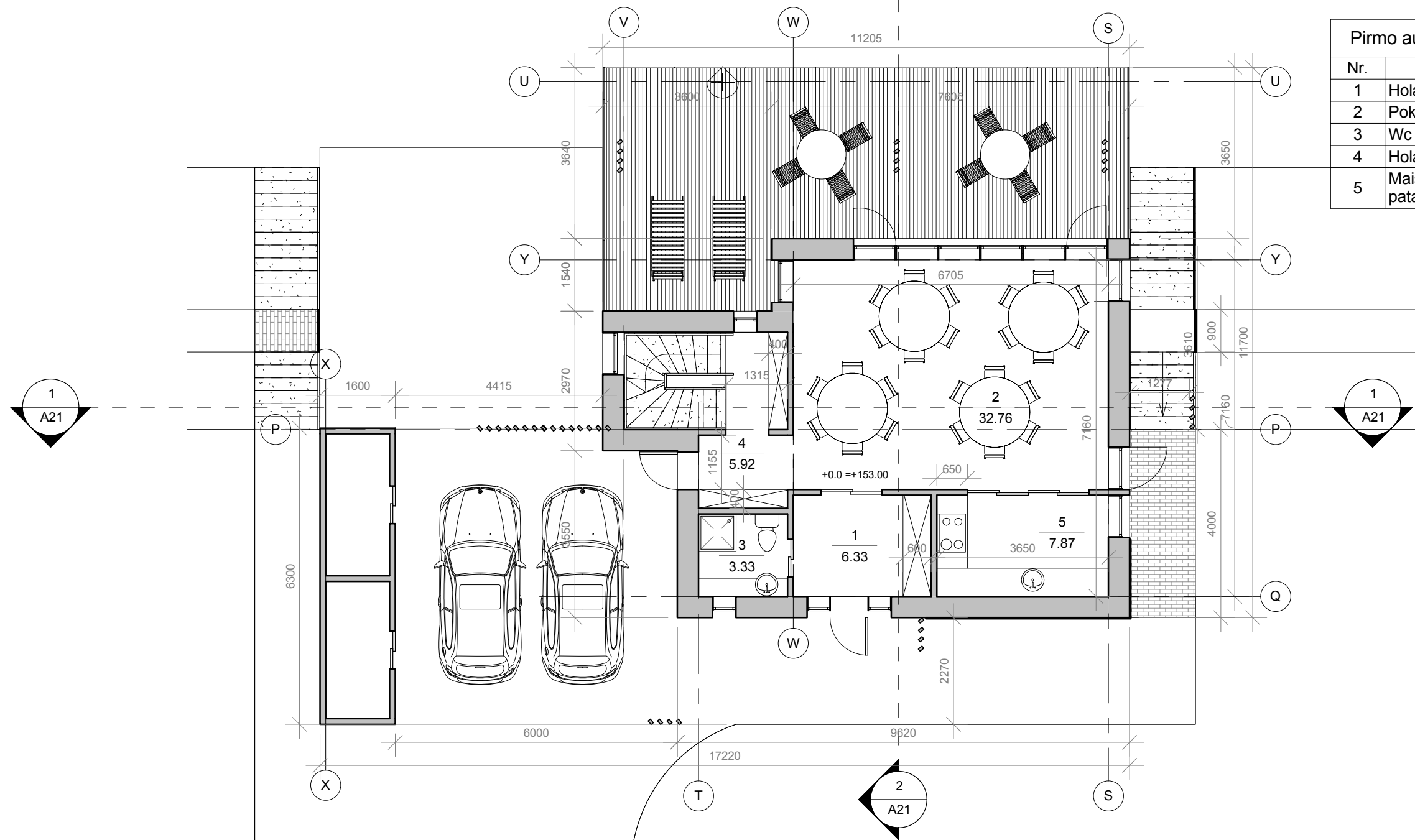

| Nr. | PATALPA | PLOTAS |
|-----|------------------------|----------------------|
| 1 | Holas | 6.33 m ² |
| 2 | Pokylių salė | 32.76 m ² |
| 3 | Wc | 3.33 m ² |
| 4 | Holas | 5.92 m ² |
| 5 | Maisto laikymo patalpa | 7.87 m ² |
| | | 56.20 m ² |

| | | | |
|--|------------|---|---|
| 0 | 2023-06 | STATYBOS LEIDIMUI | |
| LAIDA | DATA | LAIDOS STATUSAS. KEITIMO PRIEŽASTIS (JEI TAIKOMA) | |
| UAB "ARCHITEKTAI IR KO" | | | OBJEKTAS |
| El. paštas: info@archico.lt Adresas: K. Donelaičio g. 14-, Klaipėda, tel.:867216144 | | | ŪKININKO SODYBOS PRITAIKYTOS KAIMO TURIZMUI: GYVENAMOSIOS PASKIRTIES (VIENO BUTO) PASTATO [6.1.], DVIEJŲ KAIMO TURIZMO PASTATŲ [7.13], DVIEJŲ PAGALBINIO ŪKIO PASTATŲ [7.17], VILNIAUS RAJ., SAV., PAGIRIŲ SEN., GUDELIŲ K., DVARELIO G. 2B (SKLYPO KAD. NR. 4122/0200:446), STATYBOS PROJEKTAS |
| 40385 | PV | URTĖ PEŽIENĖ | 2023 |
| A 329 | PDV | REMIGIJUS PETRAUSKAS | 2023 |
| 001627 | ARCH. | GIEDRĖ ELEKŠIENĖ | 2023 |
| PP | STATYTOJAS | N.Š. | |
| BRĖŽINYS | | | LAIDA |
| KAIMO TURIZMO PASTATO C PIRMO AUKŠTO PLANAS | | | 0 |
| BRĖŽINIO ŽYMUO | | | M1:100 |
| ARCHICO23-01-PNS-TDPA19 | | | LAPAS |
| | | | LAPŲ |
| | | | 1 |
| | | | 1 |

KAIMO TURIZMO PASTATO C COKOLINIS AUKŠTAS

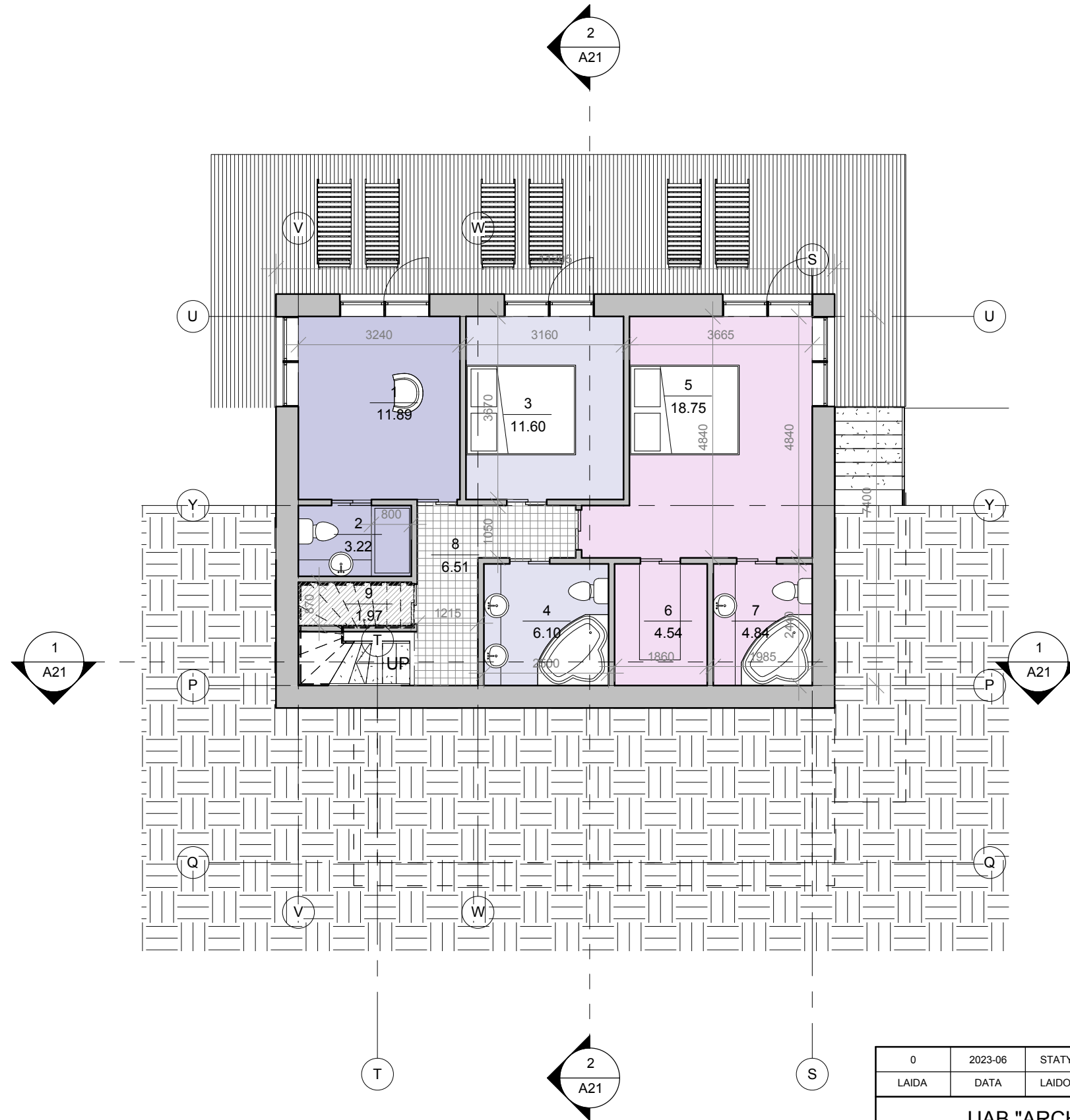

| Numeris 1 | | | |
|-----------|-------------|----------------------|-----------|
| Nr. | PATALPA | PLOTAS | NUMERIAI |
| 1 | Kambarys | 11.89 m ² | Numeris 1 |
| 2 | San. mazgas | 3.22 m ² | Numeris 1 |
| | | 15.11 m ² | |

| Numeris 2 | | | |
|-----------|-------------|----------------------|-----------|
| Nr. | PATALPA | PLOTAS | NUMERIAI |
| 3 | Kambarys | 11.60 m ² | Numeris 2 |
| 4 | San. mazgas | 6.10 m ² | Numeris 2 |
| | | 17.70 m ² | |

| Numeris 3 | | | |
|-----------|-------------------|----------------------|-----------|
| Nr. | PATALPA | PLOTAS | NUMERIAI |
| 5 | Kambarys | 18.75 m ² | Numeris 3 |
| 6 | Pagalbinė patalpa | 4.54 m ² | Numeris 3 |
| 7 | San. mazgas | 4.84 m ² | Numeris 3 |
| | | 28.13 m ² | |

| PERSONALUI | | | |
|------------|------------------|---------------------|------------|
| Nr. | PATALPA | PLOTAS | FUNKCIJA |
| 9 | Techninė patalpa | 1.97 m ² | Personalui |
| | | 1.97 m ² | |

| Bendro naudojimo | | | |
|------------------|------------|---------------------|------------------|
| Nr. | PATALPA | PLOTAS | FUNKCIJA |
| 8 | Koridorius | 6.51 m ² | Bendro naudojimo |
| | | 6.51 m ² | |

VISO COKOLINIAME AUKŠTE BENDRAS PLOTAS: 69,42m²
VISO PASTATE BENDRAS PLOTAS: 130.10m²

| | | | | |
|-------------------------|--|---|---|---|
| 0 | 2023-06 | STATYBOS LEIDIMUI | | |
| LAIDA | DATA | LAIDOS STATUSAS. KEITIMO PRIEŽASTIS (JEI TAIKOMA) | | |
| UAB "ARCHITEKTAI IR KO" | | | OBJEKTAS | |
| KVALIF. PATVR. DOK. NR. | El. paštas: info@archico.lt Adresas: K. Donelaičio g. 14-, Klaipėda, tel.:867216144 | | ŪKININKO SODYBOS PRITAIKYTOS KAIMO TURIZMUI: GYVENAMOSIOS PASKIRTIES (VIENO BUTO) PASTATO [6.1.], DVIEJŲ KAIMO TURIZMO PASTATŲ [7.13], DVIEJŲ PAGALBINIO ŪKIO PASTATŲ [7.17], VILNIAUS RAJ., SAV., PAGIRIŲ SEN., GUDELIŲ K., DVARELIO G. 2B (SKLYPO KAD. NR. 4122/0200:446), STATYBOS PROJEKTAS | |
| 40385 | PV | URTĖ PEŽIENĖ | 2023 | BRĖŽINYS |
| A 329 | PDV | REMIGIJUS PETRAUSKAS | 2023 | KAIMO TURIZMO PASTATO C COKOLINIS AUKŠTAS |
| 001627 | ARCH. | GIEDRĖ ELEKŠIENĖ | 2023 | |
| PP | STATYTOJAS | N.Š. | | BRĖŽINIO ŽYMUO |
| | | | | ARCHICO23-01-PNS-TDP-A20 |
| | | | | LAPAS |
| | | | | LAPŲ |
| | | | | 0 |
| | | | | 1 |
| | | | | 1 |

KAIMO TURIZMO PASTATO C PJŪVIAI

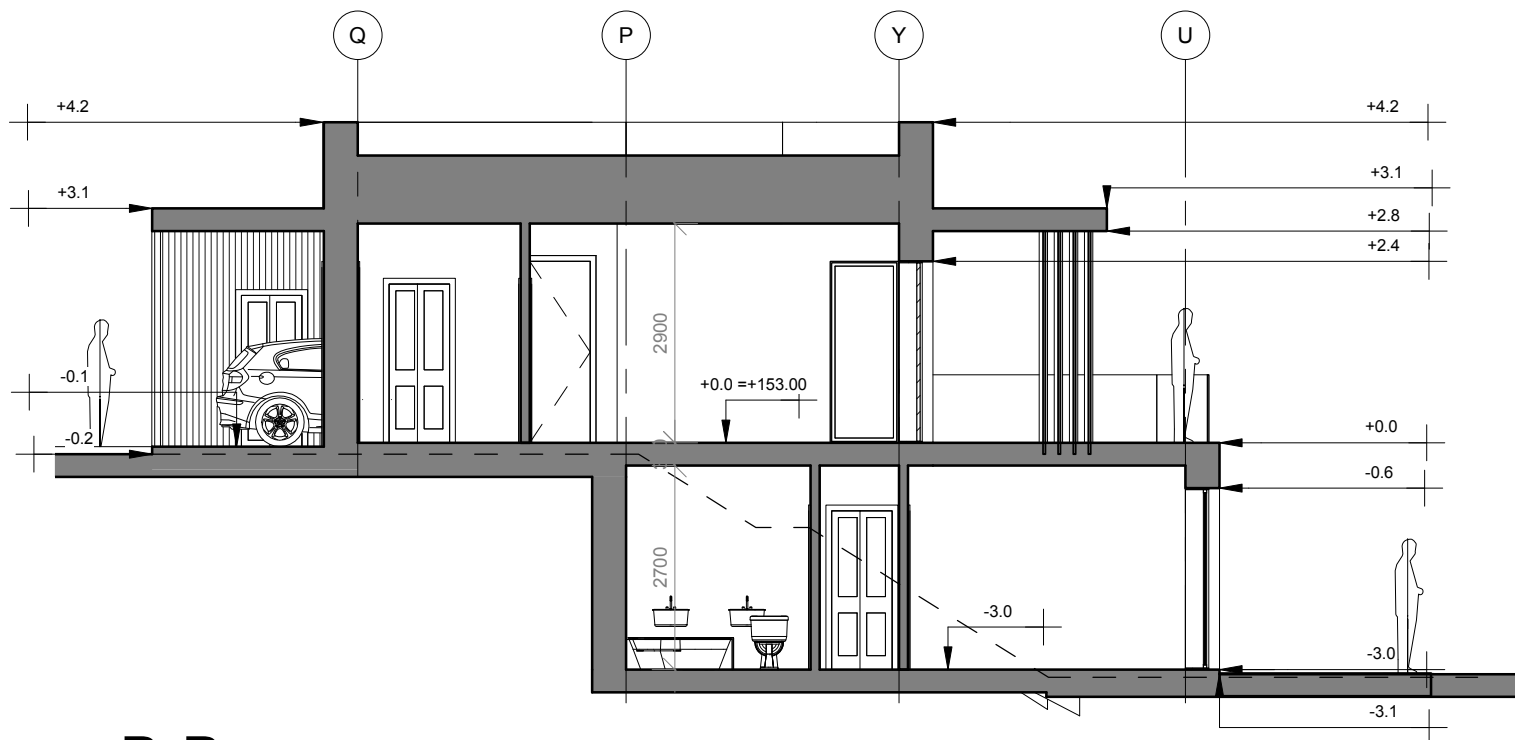
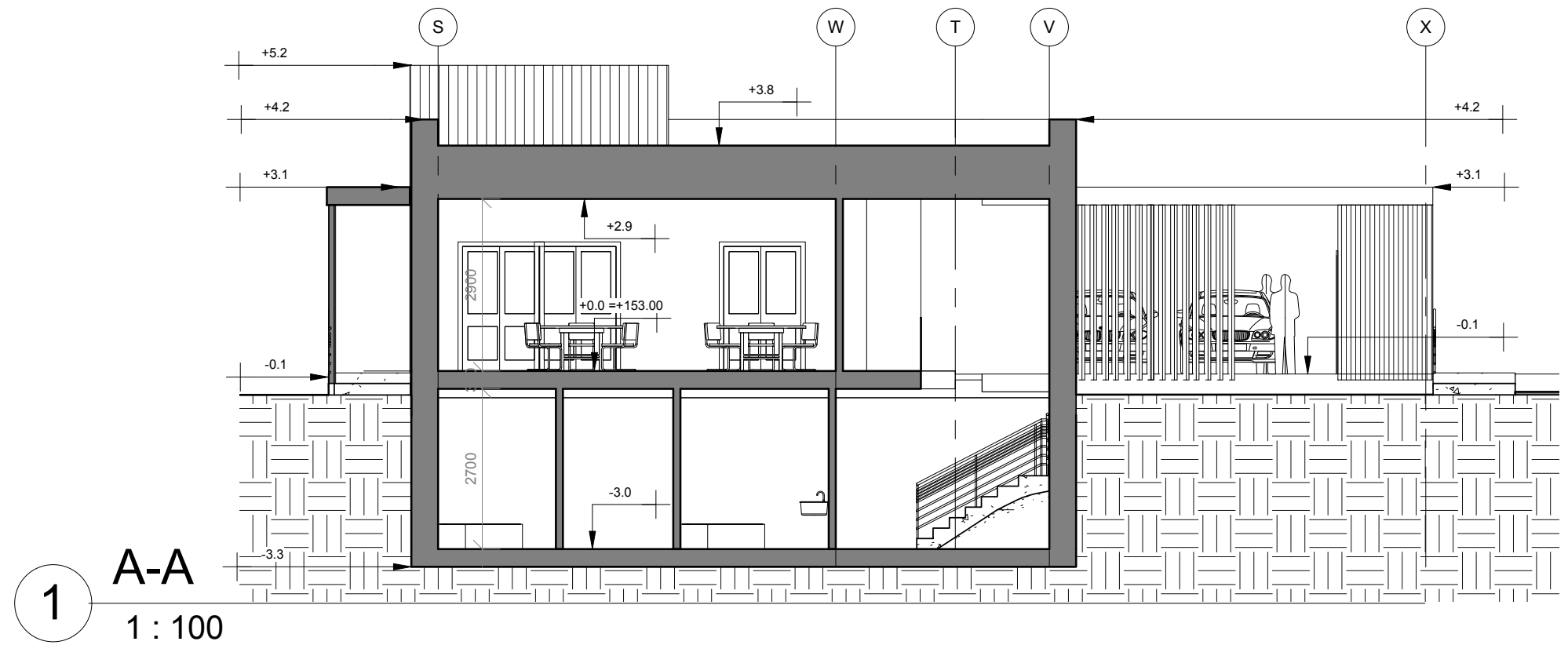

| | | | |
|---------------------------------|--|---|---|
| 0 | 2023-06 | STATYBOS LEIDIMUI | |
| LAIDA | DATA | LAIDOS STATUSAS. KEITIMO PRIEŽASTIS (JEI TAIKOMA) | |
| UAB "ARCHITEKTAI IR KO" | | | OBJEKTAS |
| KVALIF. PATVR. DOK. NR. | El. paštas: info@archico.lt Adresas: K. Donelaičio g. 14+, Klaipėda, tel.:867216744 | | ŪKININKO SODYBOS PRITAIKYTOS KAIMO TURIZMUI: GYVENAMOSIOS PASKIRTIES (VIENO BUTO) PASTATO [6.1.], DVIEJŲ KAIMO TURIZMO PASTATŲ [7.13], DVIEJŲ PAGALBINIO ŪKIO PASTATŲ [7.17], VILNIAUS RAJ., SAV., PAGIRIŲ SEN., GUDELIŲ K., DVARELIO G. 2B (SKLYPO KAD. NR. 4122/0200:446), STATYBOS PROJEKTAS |
| 40385 | PV | URTĖ PĖŽIENĖ | 2023 |
| A 329 | PDV | REMIGIJUS PETRAUSKAS | 2023 |
| 001627 | ARCH. | GIEDRĖ ELEKŠIENĖ | 2023 |
| PP | STATYTOJAS | N.Š. | |
| BRĖŽINYS | | | LAIDA |
| KAIMO TURIZMO PASTATO C PJŪVIAI | | | 0 |
| BRĖŽINIO ŽYMUO | | | M1:100 |
| ARCHICO23-01-PNS-TDPA21 | | | LAPAS LAPŲ |
| | | | 1 1 |

PAGALBINIO ŪKIO PASTATO D - PIRTIES AUKŠTO PLANAS IR VIZUALIZACIJA

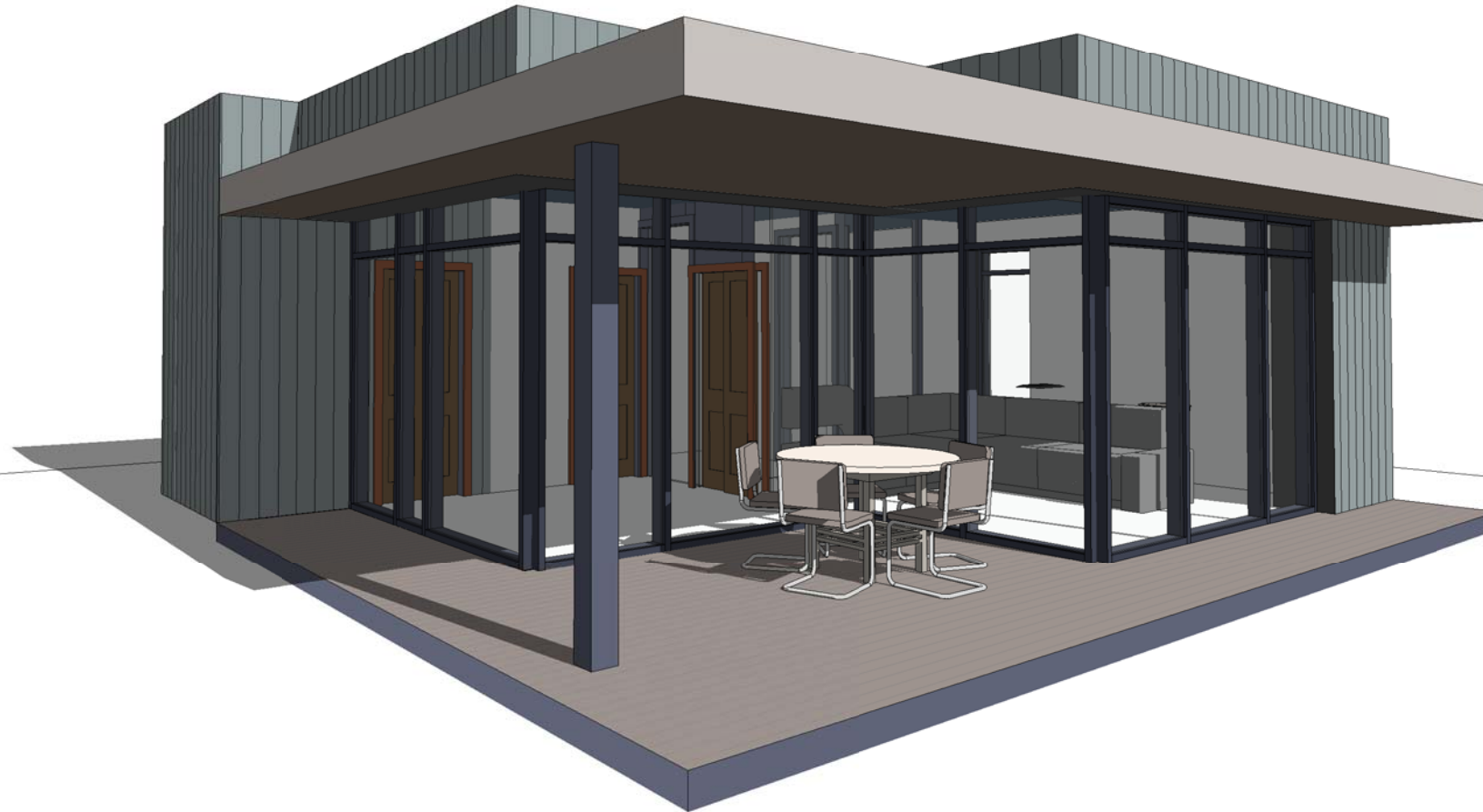

VAIZDAS IŠ ŠIAURĖS RYTŲ KAMPO

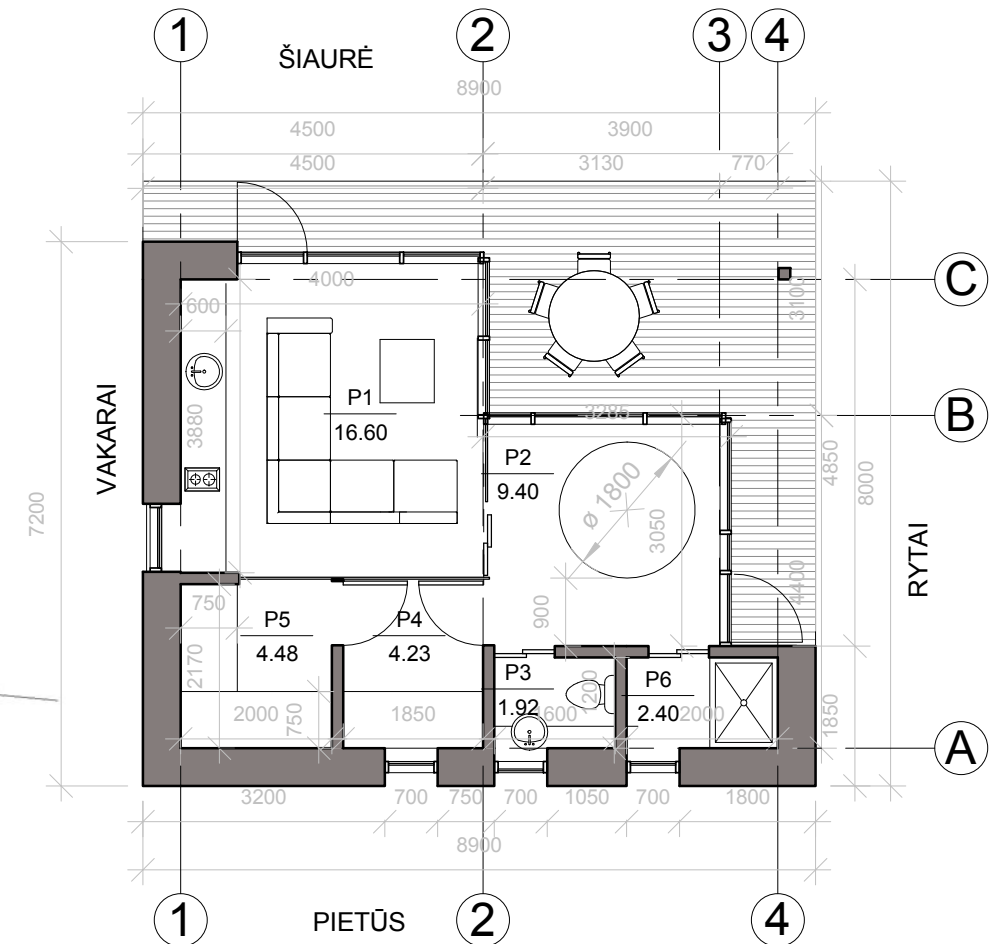

| PIRTIES PLOTŲ LENTELĖ | | |
|-----------------------|-----------------------|----------------------|
| Nr. | Patalpa | Plotas |
| P1 | Priešpirtis-virtuvėlė | 16.60 m ² |
| P2 | Jacuzzi patalpa | 9.40 m ² |
| P3 | San. mazgas | 1.92 m ² |
| P4 | Persirengimo patalpa | 4.23 m ² |
| P5 | Pirtis | 4.48 m ² |
| P6 | Dušo patalpa | 2.40 m ² |
| Bendras plotas | | 39.02 m ² |

| | | | |
|-------------------------|---|---|--|
| 0 | 2023-06 | STATYBOS LEIDIMUI | |
| LAIDA | DATA | LAIDOS STATUSAS. KEITIMO PRIEŽASTIS (JEI TAIKOMA) | |
| UAB "ARCHITEKTAI IR KO" | | OBJEKTAS | |
| KVALIF. PATVR. DOK. NR. | El. paštas: info@archico.lt Adresas: K. Donelaičio g. 14+, Klaipėda, tel.:8672161144 | ŪKININKO SODYBOS PRITAIKYTOS KAIMO TURIZMUI: GYVENAMOSIOS PASKIRTIES (VIENO BUTO) PASTATO [6.1.], DVIEJŲ KAIMO TURIZMO PASTATŲ [7.13], DVIEJŲ PAGALBINIO ŪKIO PASTATŲ [7.17], VILNIAUS RAJ., SAV., PAGIRIŲ SEN., GUDELIŲ K., DVARELIO G. 2B (SKLYPO KAD. NR. 4122/0200-446), STATYBOS PROJEKTAS | |
| 40385 | PV | URTĖ PEŽIENĖ | 2023 |
| A 329 | PDV | REMIGIJUS PETRAUSKAS | 2023 |
| 001627 | ARCH. | GIEDRĖ ELEKŠIENĖ | 2023 |
| PP | STATYTOJAS | N.Š. | BRĖŽINYS |
| | | | PAGALBINIO ŪKIO PASTATO D - PIRTIES AUKŠTO PLANAS IR VIZUALIZACIJA |
| | | | M1:100 |
| | | | BRĖŽINIO ŽYMUO |
| | | | ARCHICO23-01-PNS-TDPA22 |
| | | | LAPAS |
| | | | LAPŲ |
| | | | 0 |
| | | | 1 |
| | | | 1 |

PAGALBINIO ŪKIO PASTATO D - PIRTIES FASADAI

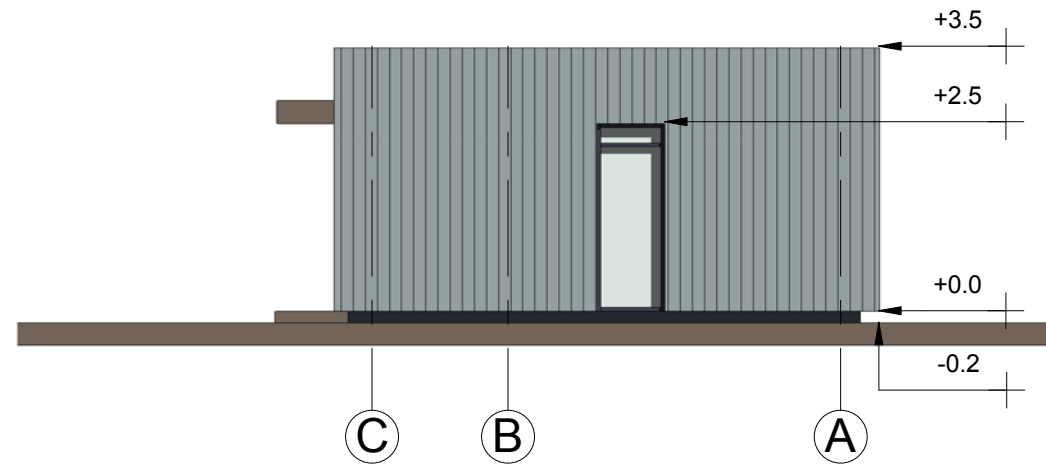

VAKARINIS FASADAS

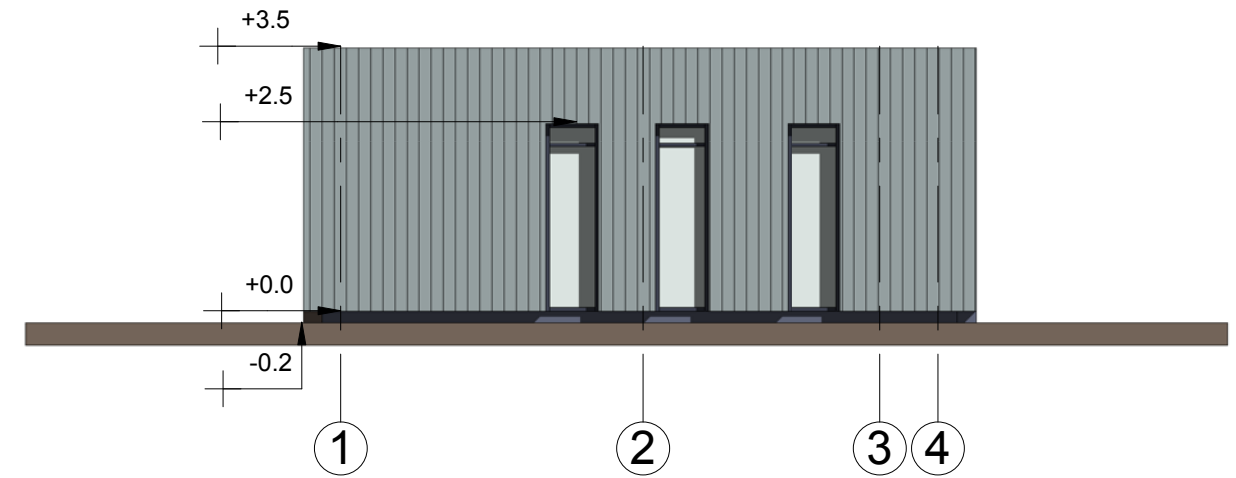

PIETINIS FASADAS

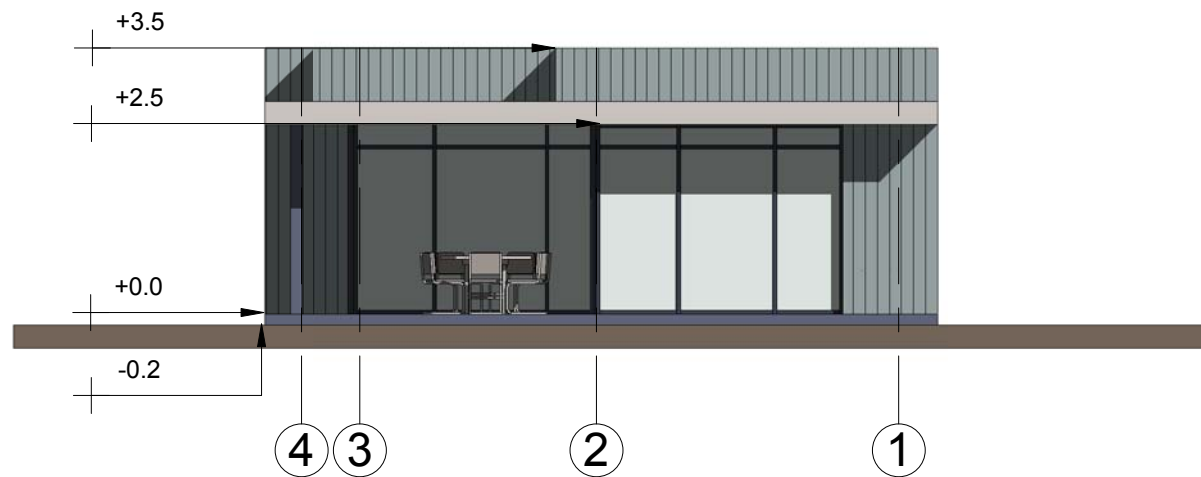

ŠIAURINIS FASADAS

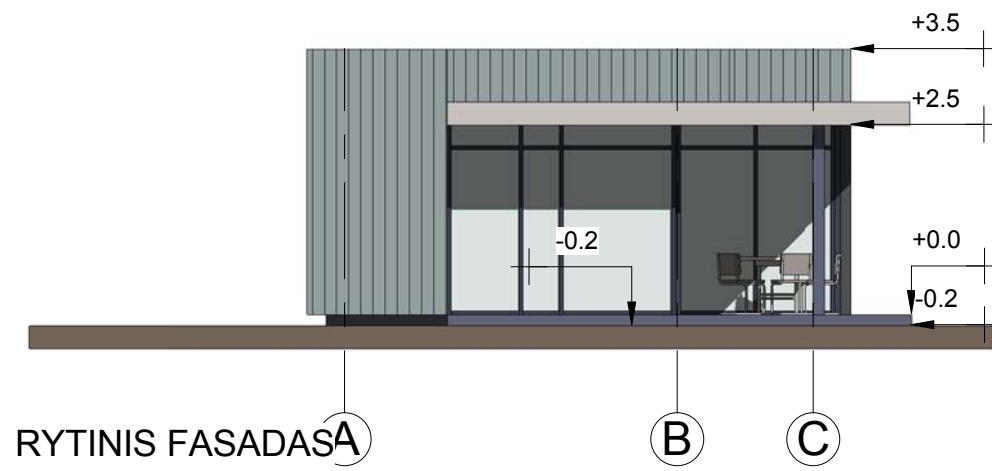

RYTINIS FASADAS

| | | | |
|-------------------------|---------|---|----------------------|
| 0 | 2023-06 | STATYBOS LEIDIMUI | |
| LAIDA | DATA | LAIDOS STATUSAS. KEITIMO PRIEŽASTIS (JEI TAIKOMA) | |
| KVALIF. PATVR. DOK. NR. | | Ei. paštas: info@archico.lt Adresas: K. Donelaičio g. 14-, Klaipėda, tel.:867216144 | |
| 40385 | | PV | URTĖ PEŽIENĖ |
| A 329 | | PDV | REMIGIJUS PETRAUSKAS |
| 001627 | | ARCH. | GIEDRĖ ELEKŠIENĖ |
| PP | | STATYTOJAS N.Š. | |
| OBJEKTAS | | ŪKININKO SODYBOS PRITAIKYTOS KAIMO TURIZMUI: GYVENAMOSIOS PASKIRTIES (VIENO BUTO) PASTATO [6.1.], DVIEJŲ KAIMO TURIZMO PASTATŲ [7.13], DVIEJŲ PAGALBINIO ŪKIO PASTATŲ [7.17], VILNIAUS RAJ., SAV., PAGIRIŲ SEN., GUDELIŲ K., DVARELIO G. 2B (SKLYPO KAD. NR. 4122/0200-446), STATYBOS PROJEKTAS | |
| BRĖŽINYS | | PAGALBINIO ŪKIO PASTATO D - PIRTIES FASADAI | |
| M1:100 | | LAPAS | |
| 0 | | LAPŲ | |
| BRĖŽINIO ŽYMUO | | ARCHICO23-01-PNS-TDPA23 | |
| 1 | | 1 | |

PAGALBINIO ŪKIO PASTATO E - PIRTIES AUKŠTO PLANAS IR VIZUALIZACIJA

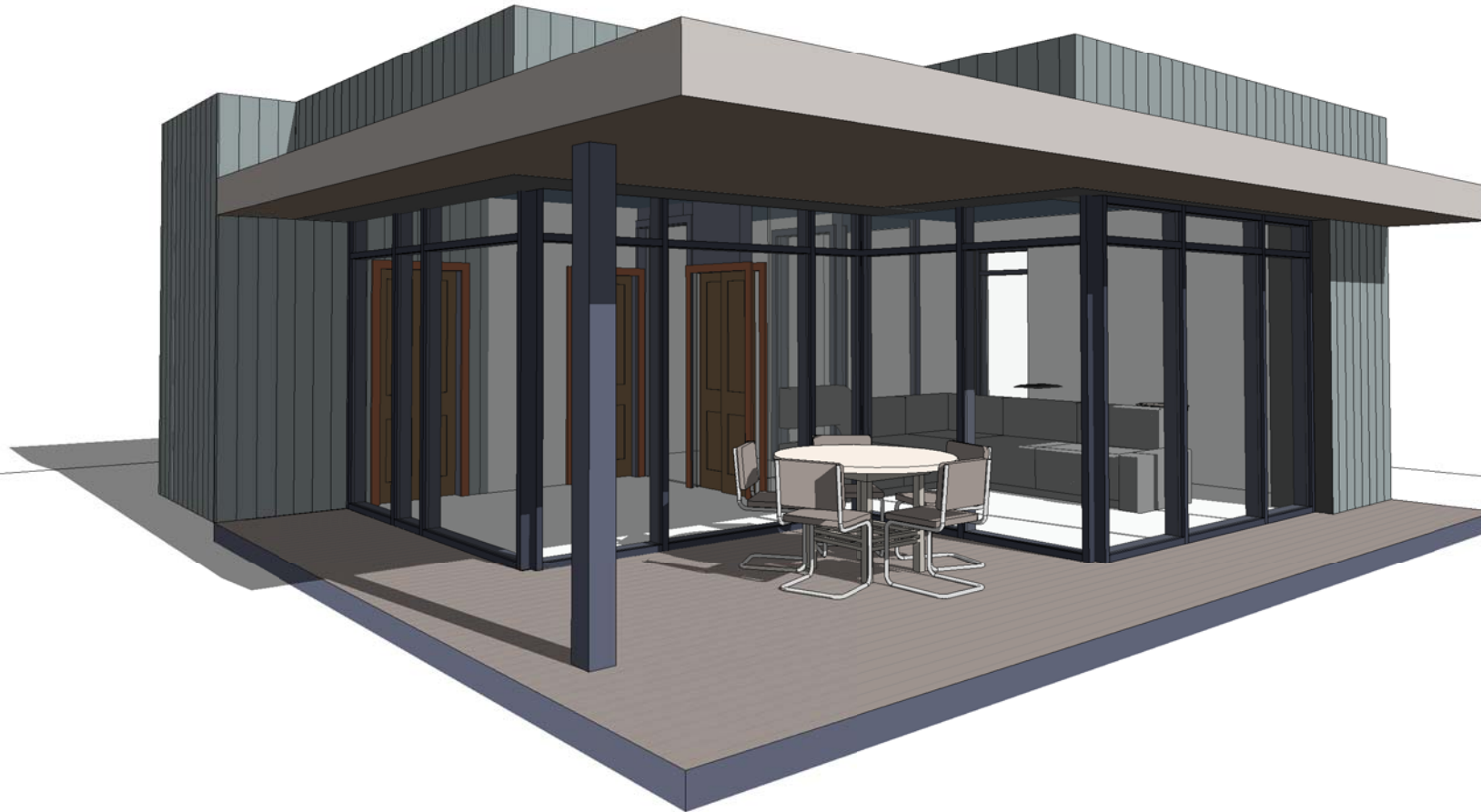

VAIZDAS IŠ ŠIAURĖS RYTŲ KAMPO

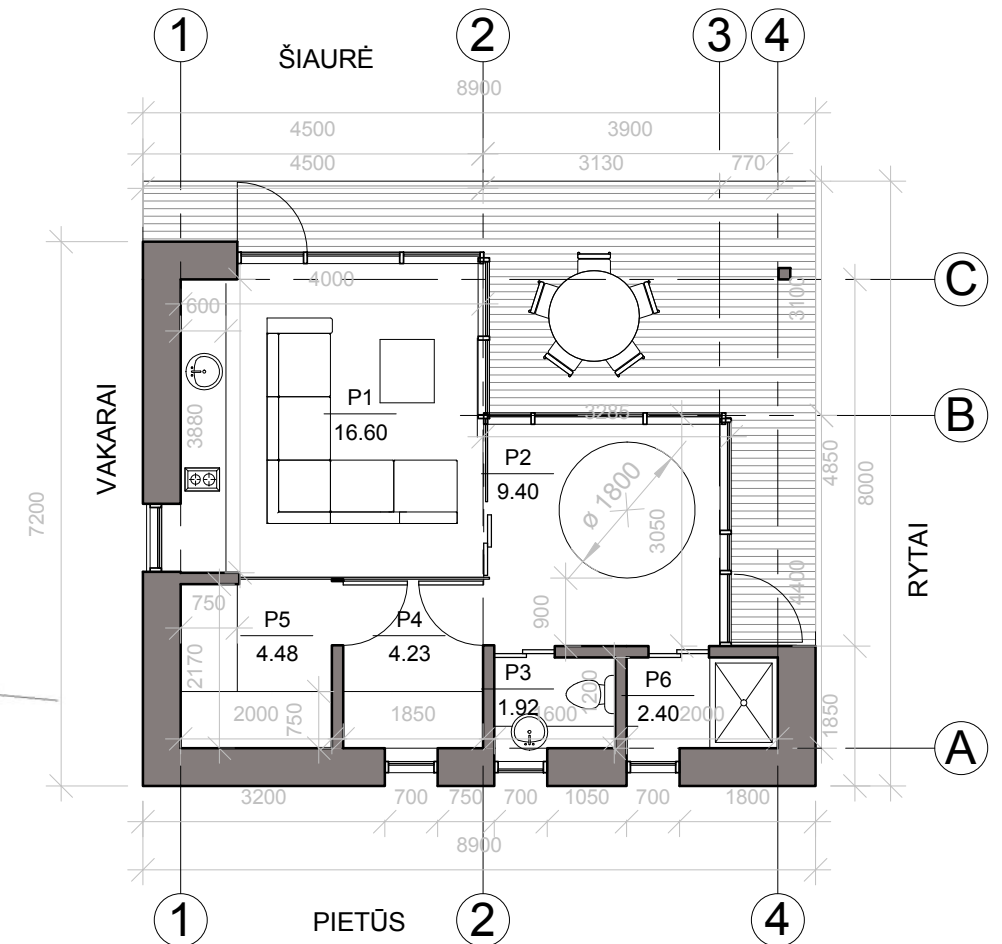

| PIRTIES PLOTŲ LENTELĖ | | |
|-----------------------|-----------------------|----------------------|
| Nr. | Patalpa | Plotas |
| P1 | Priešpirtis-virtuvėlė | 16.60 m ² |
| P2 | Jacuzzi patalpa | 9.40 m ² |
| P3 | San. mazgas | 1.92 m ² |
| P4 | Persirengimo patalpa | 4.23 m ² |
| P5 | Pirtis | 4.48 m ² |
| P6 | Dušo patalpa | 2.40 m ² |
| Bendras plotas | | 39.02 m ² |

| | | | |
|-------------------------|---|---|--|
| 0 | 2023-06 | STATYBOS LEIDIMUI | |
| LAIDA | DATA | LAIDOS STATUSAS. KEITIMO PRIEŽASTIS (JEI TAIKOMA) | |
| UAB "ARCHITEKTAI IR KO" | | OBJEKTAS | |
| KVALIF. PATVR. DOK. NR. | El. paštas: info@archico.lt Adresas: K. Donelaičio g. 14+, Klaipėda, tel.:8672161144 | ŪKININKO SODYBOS PRITAIKYTOS KAIMO TURIZMUI: GYVENAMOSIOS PASKIRTIES (VIENO BUTO) PASTATO [6.1.], DVIEJŲ KAIMO TURIZMO PASTATŲ [7.13], DVIEJŲ PAGALBINIO ŪKIO PASTATŲ [7.17], VILNIAUS RAJ., SAV., PAGIRIŲ SEN., GUDELIŲ K., DVARELIO G. 2B (SKLYPO KAD. NR. 4122/0200-446), STATYBOS PROJEKTAS | |
| 40385 | PV | URTĖ PEŽIENĖ | 2023 |
| A 329 | PDV | REMIGIJUS PETRAUSKAS | 2023 |
| 001627 | ARCH. | GIEDRĖ ELEKŠIENĖ | 2023 |
| PP | STATYTOJAS | N.Š. | BRĖŽINYS |
| | | | PAGALBINIO ŪKIO PASTATO E - PIRTIES AUKŠTO PLANAS IR VIZUALIZACIJA |
| | | | M1:100 |
| | | | BRĖŽINIO ŽYMUO |
| | | | ARCHICO23-01-PNS-TDPA24 |
| | | | LAPAS |
| | | | LAPŲ |
| | | | 0 |
| | | | 1 |
| | | | 1 |

PAGALBINIO ŪKIO PASTATO E - PIRTIES FASADAİ

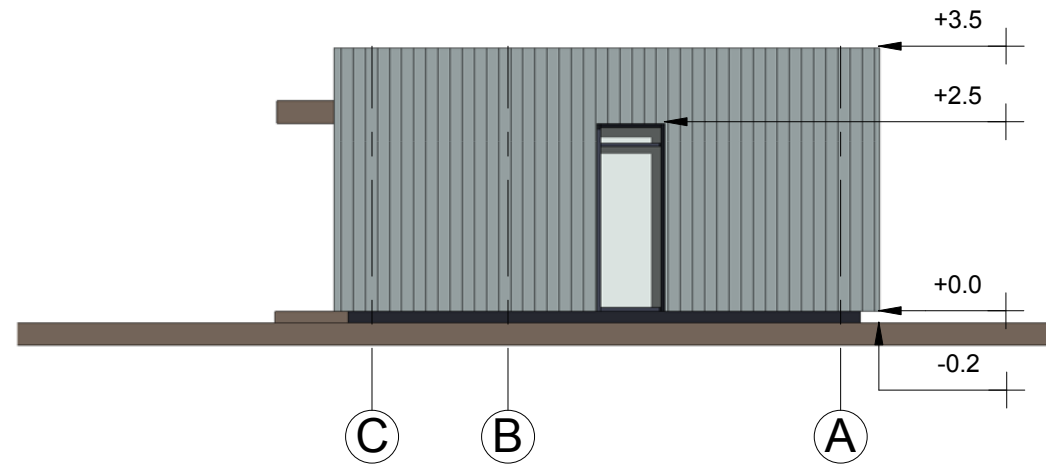

VAKARINIS FASADAS

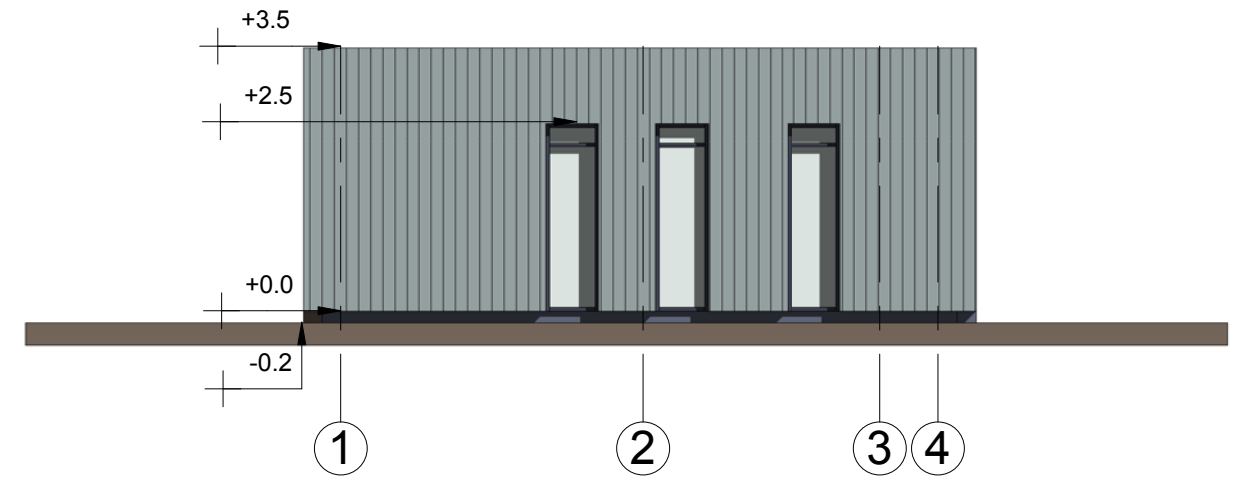

PIETINIS FASADAS

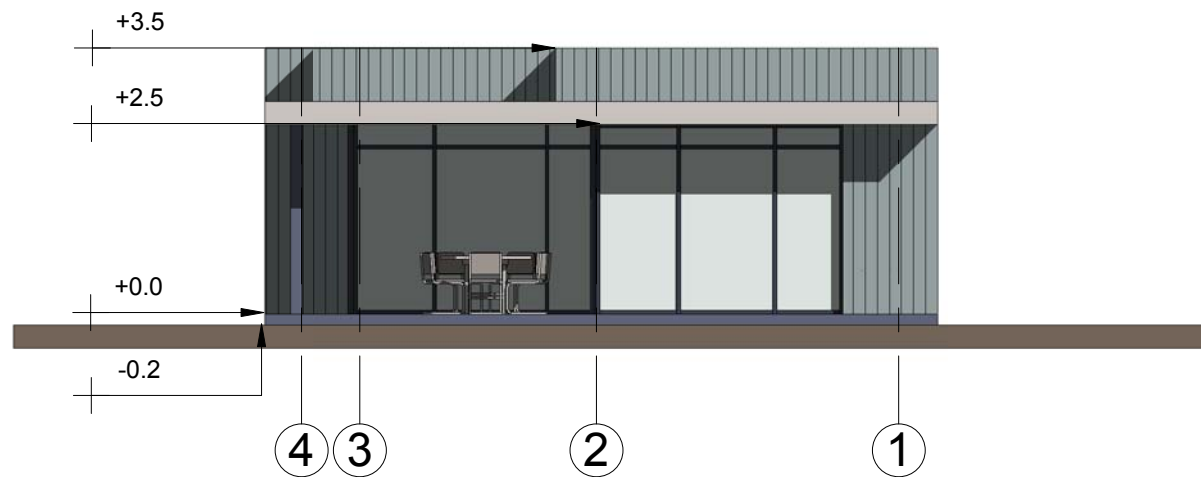

ŠIAURINIS FASADAS

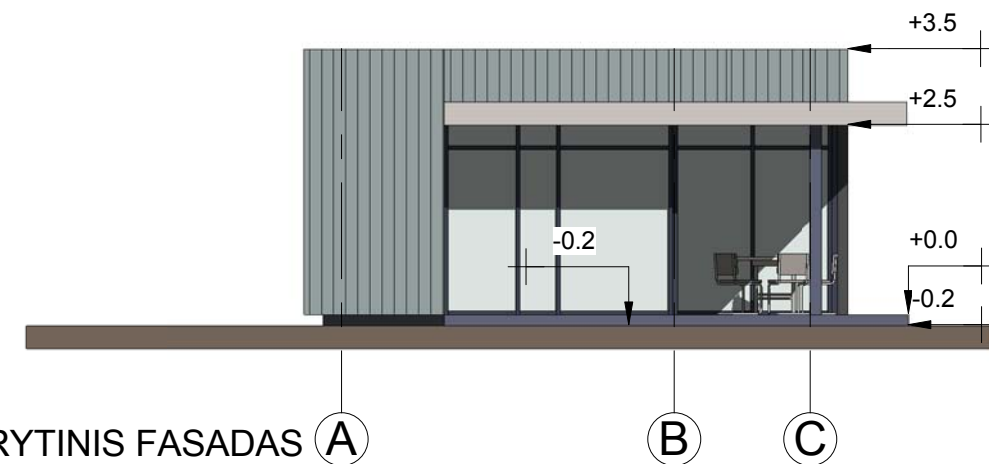

RYTINIS FASADAS

| | | | |
|-------------------------|------------|---|----------------------|
| 0 | 2023-06 | STATYBOS LEIDIMUI | |
| LAIDA | DATA | LAIDOS STATUSAS. KEITIMO PRIEŽASTIS (JEI TAIKOMA) | |
| KVALIF. PATVR. DOK. NR. | | Ei. paštas: info@archico.lt Adresas: K. Donelaičio g. 14-, Klaipėda, tel.:867216144 | |
| 40385 | | PV | URTĖ PEŽIENĖ |
| A 329 | | PDV | REMIGIJUS PETRAUSKAS |
| 001627 | | ARCH. | GIEDRĖ ELEKŠIENĖ |
| PP | STATYTOJAS | N.Š. | |
| OBJEKTAS | | ŪKININKO SODYBOS PRITAIKYTOS KAIMO TURIZMUI: GYVENAMOSIOS PASKIRTIES (VIENO BUTO) PASTATO [6.1.], DVIEJŲ KAIMO TURIZMO PASTATŲ [7.13], DVIEJŲ PAGALBINIO ŪKIO PASTATŲ [7.17], VILNIAUS RAJ., SAV., PAGIRIŲ SEN., GUDELIŲ K., DVARELIO G. 2B (SKLYPO KAD. NR. 4122/0200-446), STATYBOS PROJEKTAS | |
| BRĖŽINYS | | PAGALBINIO ŪKIO PASTATO E - PIRTIES FASADAİ | |
| M1:100 | | LAIDA | 0 |
| BRĖŽINIO ŽYMUO | | LAPAS | LAPŲ |
| ARCHICO23-01-PNS-TDPA25 | | 1 | 1 |

© 2022 Google

Projektinių pasiūlymų vaizdinė informacija (statinių su gretima urbanistine aplinka vizualizacija, fotofiksacija)