



Įmonės kodas 135900576, Gedimino g. 47-311, 44242 Kaunas, tel.+370 37 206356, faks.+370 37 201070, www.svbcentras.lt, el. paštas: info@svbcentras.lt

PROJEKTO PAVADINIMAS: Kitos (fermų) paskirties pastato – karvidės ir kitos paskirties inžinerinių statinių – skystojo mėšlo (sručių) kauptuvo, silosinių, Ragujų k., Pasvalio sen., Pasvalio r. sav., Gaidynės 12, statybos projektas

STATYTOJAS: Ūkininkas D

STATINIO ADRESAS, KADASRTINIS NR.: Ragujų k., Pasvalio sen., Pasvalio r. sav., Gaidynės 12, kad. Nr. 6717/0004:73

STATYBOS RŪŠIS: Nauja statyba

STATINIO KATEGORIJA: Ypatingasis statinys

STATINIO NAUDOJIMO PASKIRTIS: Kitos (fermų) paskirties pastatai [7.18.]
Kitos paskirties inžineriniai statiniai [12.]

STADIJA Projektiniai pasiūlymai

PROJEKTO ŽYMUO 258.1-00-PP

Pareigos	Vardas, Pavardė	Kv. atestato Nr.	Parašas
Direktorius	Jonas Ziminskas		
PV	E. Raslavičienė	A 1434	

DOKUMENTŲ ŽINIARAŠTIS

Brėžinio Nr.	Laida	Pavadinimas	Pastabos
Tekstinė dalis			
		Viršelis	1 lapas
258.1-XX-PP-DŽ	0	Dokumentų žiniaraštis	1 lapas
258.1-XX-PP-AR	0	Aiškinamasis raštas	2 lapai
Dokumentai			
2023 07 03		Projektavimo užduotis	1 lapas
2023 02 14		Nekilnojamo turto registro duomenų bazės išrašas	2 lapai
2022 12 20		Sklypo planas	2 lapai
Grafinė dalis			
258.1-00-PP-SP-01	0	Sklypo planas M1:500	1 lapas
258.1-01-PP-SA-01	0	Karvidė Planas M1:200. Stogo planas M1:200	1 lapas
258.1-01-PP-SA-02	0	Karvidė Pjūvis A-A M1:100	1 lapas
258.1-01-PP-SA-03	0	Karvidė Pjūvis B-B M1:100	1 lapas
258.1-01-PP-SA-04	0	Karvidė Fasadai 1-25, 25-1 M1:200. Fasadai A-F, F-A M1:150	1 lapas
258.1-02-PP-SA-05	0	Skystojo mėšlo (sрутų) kaupykla Planas M1:200	1 lapas
258.1-02-PP-SA-06	0	Skystojo mėšlo (sрутų) kaupykla Pjūviai A-A ir B-B M1:100	1 lapas
258.1-XX-PP-SA-07	0	Vizualizacija	1 lapas

0	2023	PROJEKTINIAI PASIŪLYMAI		
LAIDA	IŠLEIDIMO DATA	LAIDOS STATUSAS. KEITIMO PRIEŽASTIS (JEI TAIKOMAS)		
Atestato Nr.			Statinio projekto pavadinimas Kitos (fermų) paskirties pastato – karvidės ir kitos paskirties inžinerinių statinių – skystojo mėšlo (sрутų) kauptuvo, silosinių, Ragujų k., Pasvalio sen., Pasvalio r. sav., Gaidynės 12, statybos projektas	
A 1434	PV/PDV	E. Raslavičienė	Dokumento pavadinimas Dokumentų žiniaraštis	
			Laida	0
LT	Statytojas (užsakovas) Ūkininkas D		Dokumento žymuo 258.1-XX-PP-DŽ	Lapas 1
			Lapu	1

AIŠKINAMASIS RAŠTAS

1. Bendrieji duomenys

Statinių grupės (komplekso) pavadinimas: Kitos (fermų) paskirties pastato – karvidės ir kitos paskirties inžinerinių statinių – skystojo mėšlo (sručių) kaupuvo, silosinių, Ragujų k., Pasvalio sen., Pasvalio r. sav., Gaidynės 12, statybos projektas

Statybos geografinė vieta: Ragujų k., Pasvalio sen., Pasvalio r. sav., kad. Nr. 6717/0004:73

Žemės sklypo naudojimo paskirtis: Žemės ūkio

Statytojas: Ūkininkas D

Projektuotojas: UAB "S ras" (j.m. kodas: 135900576). Projekto vadovas – E.Raslavičienė (kvalifikacijos atestato Nr. A 1434).

Statybos rūšis: Nauja statinio statyba [V.] pagal STR 1.01.08:2002 "Statinio statybos rūšys".

Statinio kategorija: Karvidė priskiriama prie ypatingųjų statinių kategorijos, skystojo mėšlo (sručių) kaupuvas – nesudėtingųjų II gr. statinių vadovaujantis STR 1.01.03:2017 „Statinių klasifikavimas“

Statinio funkcinė paskirtis: Karvidė – kitos (fermų) paskirties pastatas [7.18.], skystojo mėšlo (sručių) kaupuvas – kitos paskirties inžineriniai statiniai [12.] pagal STR 1.01.03:2017 "Statinių klasifikavimas".

Teritorija, reljefas: Teritorijos reljefas - kintantis. Žemės sklypo kadastrinis Nr.: 6717/0004:73 Kiemelių k.v. Žemės sklypo plotas – 1,5700ha. Sklypas nepatenka į saugomas ar rekreacines teritorijas ir juose istorinių, kultūrinių, archeologinių bei gamtinių vertybių nėra.

Sklypams priskiriamos specialiosios naudojimo sąlygos: karstinis regionas; žemės sklypai, kuriose įrengtos valstybei priklausančios melioracijos sistemos bei įrenginiai.

1. Sklypo planavimo sprendiniai

Projektuojamų statinių išdėstymas sklypuose, funkciniai ryšiai: Karvidė [plane Nr. 01] projektuojama pietinėje sklypo dalyje, o skysto mėšlo (sručių) kaupuvas [plane Nr. 02] – šiaurinėje sklypo dalyje, silosinės [plane Nr. 03] – viduryje sklypo.

Keliai, takai, aikštelės: Prie projektuojamos teritorijos privažiuojama vietinės reikšmės lauko keliais.

Pietinėje pusėje, šalia projektuojamo pastato, numatoma aikštelė iš žvyro dangos, kuri nuosekliai pereina į 3,0m kelią, apvažiavimui aplink projektuojamą karvidę. Karvidės galiniuose fasaduose suformuojami 5,0m pločio pandusai.

Kitas įvažiavimas formuojamas šiaurinėje ir pietinėje pusėse. Numatomas 6,0m pločio kelias skysto mėšlo (sručių) kaupuvo aptarnavimui. Pagal visų pastatų perimetrą formuojamos 1,0m pločio betoninės nuogrindos.

Higiena, sveikata, aplinkos apsauga: sanitarinė ir ekologinė situacija yra normali. Sklype nėra susikaupusių šiukšlių ar aplinkai kenksmingų medžiagų. Statybos metu kaimyninių sklypų savininkai nepatogumų nepatirs. Priėjimai ir privažiavimai nebus uždaryti. Statybos metu susidaręs statybinis laužas bus pridudamas atliekas tvarkančioms organizacijoms.

2. Tūrinis – planinis sprendimas

01. Karvidė. Projektuojamo pastato gabaritai – 101,20m x 35,10m, aukštis – 11,50m. Patekti į karvidę galima per galinėse sienose projektuojamus vartus (po penkeris vartus iš šiaurinės bei pietų pusių). "Šalto" tipo karvidėje numatomas besaitis galvijų laikymas. Šalia karvidės priblokuojama skystojo mėšlo siurblinė – 4,20m x 2,70m, aukštis – 5,15m. Į siurblinės patalpą patenkama tik iš lauko. Siurblinėje numatytas langas natūraliam patalpos apšvietimui ir ventilacijai.

02. Skysto mėšlo (sručių) kaupuvas. Inžinerinis statinys projektuojamas šiaurinėje sklypo dalyje 30,0m x 30,0m ir 3,50m gylio.

03. Silosinės – 4 m. – aukštis.

0	2023	PROJEKTINIAI PASIŪLYMAI		
LAIDA	IŠLEIDIMO DATA	LAIDOS STATUSAS. KEITIMO PRIEŽASTIS (JEI TAIKOMAS)		
Atestato Nr.			Statino projekto pavadinimas Kitos (fermų) paskirties pastato – karvidės ir kitos paskirties inžinerinių statinių – skystojo mėšlo (sručių) kaupuvo, silosinių, Ragujų k., Pasvalio sen., Pasvalio r. sav., Gaidynės 12, statybos projektas	
A 1434	PV/PDV	E. Raslavičienė	Dokumento pavadinimas	
			Laida	
			Aiškinamasis raštas	
			0	
LT	Statytojas (užsakovas) Ūkininkas D		DOKUMENTO ŽYMUO 258.1-XX-PP-AR	Lapas 1
				Lapų 2

3. IŠORĖS IR VIDAUS APDAILOS MEDŽIAGOS

Karvidė Nr. 01

Cokolis: natūralus betonas.

Sienos: laikantis karvidės karkasas (kolonos, stogo ilginiai, vertikalūs – horizontalūs ryšiai) - medinis. Pastato fasadai – profiliuotos skardos lakštai, statybos produktai turi atitikti C3 korozijoskumo kategoriją.

Išilginėse sienose įrengiamos vėdinimo angos, kurios uždaromos ir atidaromos kilnojamomis PVC užuolaidomis. Užuolaidos yra skaidrios, pralaidžios šviesai, dėl to užtikrinamas geras fermos apšvietimas. Kartu yra ir tinkliukas nuo paukščių. Vasarą tvartai turi būti intensyviai vėdinami, tad užuolaidos atveriamos pilnai, paliekamas tik tinkliukas. Plyšinės vėdinimo angos priveriamos tik rudens, žiemos metu, apsaugant karvidę nuo vėjo bei sniego. Žiemos metu užuolaidos pridaromos ne iki galo, nes iš karto didėja oro drėgnumas, kuris karvėms yra labiau kenksmingas nei šaltis.

Stogas: laikančiosios konstrukcijos – medinės. Stogas - dvišlaitis, danga – banguoti lakštai (beasbesčio šiferio).

Ties kraigu yra numatyta kraiginė ventiliacija, kurios funkcija yra ne tik vėdinimo, bet dar užtikrina ir papildomą šviesos šaltinį. Konstrukcija iš metalinių vamzdinių profilių. Vėdinimo kanalo danga – skaidrus polikarbonatas, sniego pustymui į pastatą sumažinimui iš abiejų stogelio pusių įrengiamos vėjo užkardos iš profiliuotos skardos.

Lietaus vandens nuvedimo sistemos elementai: latakai bei lietvamzdžiai karvidėje – iš 0,6mm storio cinkuotos skardos.

Vartai: pakeliami segmentiniai.

Grindys: betoninė danga, karvių praėjimo bei mėšlo takų vietose – rifliuotas betonas. Galvijų laikymo zonose (guoliavietėse) grindys turi būti lygios, neslidžios, mažai laidžios šilumai (apšiltinimas įrengiamas viso pastato perimetru, 1,0m pločio ties lauko sienomis), nelaidžios drėgmei, atsparios srutoms ir dezinfekuojantiems skysčiams. Guoliaviečių betono danga įrengiama su 3% nuolydžiu į mėšlo tako pusę. Tokiuose boksuose (guoliavietėse) ne tik užtikrinamas skysčių nutekėjimas, bet ir karvės linkusios gulėti kojas nukreipusios į nuolydžio pusę, o tai padeda išvengti spenių mindymo.

Galvijų vaikščiojimo vietose betoninės grindys įstrižai rifliuojamos 100–120mm tinkleliu, 10x10 mm dydžio grioveliais arba šiurkštinamos kitomis priemonėmis. Karvių praėjimo takų danga įrengiama su 1,5% nuolydžiu į mėšlo takų pusę, nuolydis padeda „nudrenuoti“ didžiąją skysčių dalį iš tvarto takų, taip užtikrinamas sausesnį takų paviršių.

Mėšlo takuose betoninės grindys rifliuojamos 10mm gylio ir 12-13mm pločio lygiagrečiais griovialiais, atstumas tarp jų – 100-130mm.

Vidaus apdaila: neprojektuojama, paliekamos atviros konstrukcijos.

PRIEDAS:

DOKUMENTO ŽYMUO	Lapas	Lapų	Laida
258.1-XX-PP-AR	2	2	0

UAB „Agroterra“
Ukmergės g. 369A, 12142 Vilnius

2021-02-26

Nr. SD-17

Dėl „Kitos (fermų) paskirties pastato – karvidės ir kitos paskirties inžinerinio statinio – skystojo mėšlo (sрутų) kauptuvo, Ragujų k., Pasvalio sen., Pasvalio r. sav., statybos projektas“ atrankos dėl poveikio aplinkai vertinimo

2020 metais UAB „Statybos valdymo biuras“ atliko „Kitos (fermų) paskirties pastato – karvidės ir kitos paskirties inžinerinio statinio – skystojo mėšlo (sрутų) kauptuvo, Ragujų k., Pasvalio sen., Pasvalio r. sav., statybos projektas“ priešprojektinius pasiūlymus, kuriuose projektuojamoje karvidėje numatyta 428 vietų galvijų laikymui. Šioje karvidėje bus laikoma 300 vienetų prieauglio (amžiaus kategorija nuo 1 metų iki 2 metų) ir 128 vienetų veršelių (amžiaus kategorija iki 1 metų). Sąlyginių galvijų skaičius viso susidarys 242 SG.

Vadovaujantis LR planuojamos ūkinės veiklos poveikio aplinkai vertinimo įstatymu (žin., 1996, Nr. 82-1965 su vėlesniais pakeitimais), veikla nepatenka į planuojamos ūkinės veiklos, kuriai turi būti atliekama atranka dėl poveikio aplinkai vertinimo rūšių sąrašą (2 priedas).

Pagal šio įstatymo 2 priedo 1 skyriaus „Žemės ir vandens ūkis, miškininkystė“ atranka atliekama pagal punktus:

- 1.1.4. karvėms, buliams – 250 ar daugiau;
- 1.1.5. veršeliams iki 1 metų – 1 000 ar daugiau;
- 1.1.6. galvijų prieaugliui nuo 1 iki 2 metų – 350 ar daugiau.

Taigi šiai planuojamai ūkinei veiklai neturi būti atliekama atranka dėl poveikio aplinkai vertinimo.

Direktorius



Jonas Ziminskas

PRITARIU _____

2023 m. liepos mėn. 5 d

Pasvalio rajono savivaldybės administracija
Vietinio ūkio ir plėtros skyrius
Savivaldybės vyriausiasis architektas

STATYBOS PROJEKINIŲ PASIŪLYMŲ RENGIMO UŽDUOTIS

(pagal STR 1.04.04:2017 „Statinio projektavimas, projekto ekspertizė“)

Informacija apie planuojamus statyti statinius:			
Statinio pavadinimas	Kitos (fermų) paskirties pastato – karvidės ir kitos paskirties inžinerinių statinių – skystojo mėšlo (srutų) kauptuvo, silosinių, Ragujų k., Pasvalio sen., Pasvalio r. sav., kad. Nr. 6717/0004:73, statybos projektas		
Statybos rūšis	Naujo statinio statyba		
Statinio kategorija	Ypatingas statinys		
Statinių tipas	Negyvenamieji pastatai		
Statinio naudojimo paskirtis	7.18. Kitos (fermų) paskirties pastatai 12. Kitos paskirties inžineriniai statiniai		
Žemės sklypo techniniai ir paskirties rodikliai:			
Adresas	Ragujų k., Pasvalio sen., Pasvalio r. sav.,		
Žemės sklypo kadastro Nr.	Nr. 6717/0004:73, Kiemelių k.v.		
Pagrindinė naudojimo paskirtis	Žemės ūkio		
Nuosavybės teisė	Ūkininkas D		
Žemės sklypo plotas, m ²	15700.00		
Planuojamas sklypo užstatymo plotas, m ²	8 660.0		
Planuojamas sklypo užstatymo tankumas, %	55		
Planuojamas sklypo užstatymo intensyvumas, %	21		
Projektuojamų statinių techniniai ir paskirties rodikliai, statinių aprašymas:			
	01-Karvidė	02- skysto mėšlo kauptuvas	03- silosinės 3 vnt.
Projektuojamo pastato aukštis, m	11.50	3.5 (gylis)	4.0
Projektuojamo pastato išorės apdailos medžiagos	Profiluoti skardos lakštai	Betonas	Betonas
Projektuojamo pastato spalvos	Geltona/mėlyna	-	-
Stogo konstrukcija (vienšlaitis, dvišlaitis, arkinis, plokščias...)	Dvišlaitis	-	-
Projektuojamo pastato stogo danga	Banguoti lakštai (beasbesčio šiferio)	-	-
Projektinių pasiūlymų paskirtis:			
Išreikšti Statytojo sumanyto projektuoti statinio architektūros ir kitų pagrindinių sprendinių idėją.			
Informuoti visuomenę apie statinio, kuriam Teritorijų planavimo įstatymo 20 straipsnyje nustatytais atvejais neparengti teritorijų planavimo dokumentai ir statyba konkrečiame sklype leidžiama, numatomą projektavimą.			
Statytojo pateikiami dokumentai ir kiti duomenys:			
Žemės sklypo planas			
Nekilnojamojo turto registro centrinio duomenų banko išrašas (žemės sklypo nuosavybę patvirtinantys dokumentai)			
Projektinių pasiūlymų sudėtis:			
Aiškinamasis raštas			
Žemės sklypo sutvarkymo planas			
Statinių planai			
Statinių vaizdinė informacija			

PV A1434 Eglė Raslavičienė

(Vardas, pavardė, parašas)





VALSTYBĖS ĮMONĖ REGISTRŲ CENTRAS
 Lviso g., 25-101, 09320 Vilnius, tel. (8 5) 2688 262, el. p. info@registrucentras.lt
 Duomenys kaupiami ir saugomi Juridinių asmenų registre, kodas 124110246

NEKILNOJAMOJO TURTO REGISTRO DUOMENŲ BAZĖS IŠRAŠAS

2023-02-14 14:10:38

1. Nekilnojamojo turto registre įregistruotas turtas:

Registro Nr.: 67/12693
 Registro tipas: Žemės sklypas
 Sudarymo data: 1997-09-24
 Adresas: Pasvalio r. sav., Pasvalio apylinkių sen., Ragujų k., Gaidynės g. 12

2. Nekilnojamieji daiktai:

2.1.

Žemės sklypas
 Unikalus daikto numeris: 6717-0004-0073
 Žemės sklypo kadastro numeris ir kadastro vietovės pavadinimas: 6717/0004:73 Kiemelių k.v.
 Daikto pagrindinė naudojimo paskirtis: Žemės ūkio
 Žemės sklypo plotas: 1.5700 ha
 Žemės ūkio naudmenų plotas viso: 1.5700 ha
 iš jo: ariamos žemės plotas: 1.5700 ha
 Nusausintos žemės plotas: 1.5700 ha
 Žemės ūkio naudmenų našumo balas: 66.8
 Matavimų tipas: Žemės sklypas suformuotas atliekant kadastrinius matavimus
 Vidutinė rinkos vertė: 11800 Eur
 Vidutinės rinkos vertės nustatymo data: 2023-01-19
 Vidutinės rinkos vertės nustatymo būdas: Masinis vertinimas
 Kadastro duomenų nustatymo data: 2022-12-20

3. Daikto priklausiniai iš kito registro: įrašų nėra

4. Nuosavybė:

4.1.

N
 Savininkas: D
 Daiktas: žemės sklypas Nr. 6717-0004-00/3, aprašytas p. 2.1.
 Įregistravimo pagrindas: 2023-02-10 Mainų sutartis Nr. 495
 Įrašas galioja: Nuo 2023-02-14

5. Valstybės ir savivaldybių žemės patikėjimo teisė: įrašų nėra

6. Kitos daiktinės teisės: įrašų nėra

7. Juridiniai faktai:

7.1.

Asmeninė nuosavybė
 Daiktas: žemės sklypas Nr. 6717-0004-0073, aprašytas p. 2.1.
 Įregistravimo pagrindas: 2023-02-10 Mainų sutartis Nr. 495
 Įrašas galioja: Nuo 2023-02-14

8. Žymos:

8.1.

Teritorija, kurioje taikomos SŽNS, neįregistruota Nekilnojamojo turto registre: Šiaurės Lietuvos karstinis regionas (VI skyrius, dvyliktasis skirsnis)
 Daiktas: žemės sklypas Nr. 6717-0004-0073, aprašytas p. 2.1.
 Įregistravimo pagrindas: 2019-06-06 Lietuvos Respublikos specialiųjų žemės naudojimo sąlygų įstatymas Nr. XIII-2166
 2019-12-19 Lietuvos Respublikos žemės ūkio ministro įsakymas Nr. 3D-711
 Įrašas galioja: Nuo 2023-01-01

8.2.

Teritorija, kurioje taikomos SŽNS, neįregistruota Nekilnojamojo turto registre: Melioruotos žemės ir melioracijos statinių apsaugos zonos (VI skyrius, antrasis skirsnis)
 Daiktas: žemės sklypas Nr. 6717-0004-0073, aprašytas p. 2.1.
 Įregistravimo pagrindas: 2019-06-06 Lietuvos Respublikos specialiųjų žemės naudojimo sąlygų įstatymas Nr. XIII-2166
 2019-12-19 Lietuvos Respublikos žemės ūkio ministro įsakymas Nr. 3D-711
 Įrašas galioja: Nuo 2023-01-01

9. Teritorijos, kuriose taikomos SŽNS, įrašytos į NTK kadastro duomenų byloje įrašytų duomenų pagrindu: įrašų nėra

10. Daikto registravimas ir kadastro žymos:

10.1.

Kadastro duomenų tikslinimas (daikto registravimas)
 Daiktas: žemės sklypas Nr. 6717-0004-0073, aprašytas p. 2.1.
 Įregistravimo pagrindas: 2022-12-20 Nekilnojamojo daikto kadastro duomenų byla 2023-01-12 Nacionalinės žemės tarnybos teritorinio skyriaus vedėjo sprendimas Nr. 24SK-6-(14.24.110 E.)
 Įrašas galioja: Nuo 2023-01-19

10.2.

Kadastrinius matavimus atliko (kadastro žyma)
 AIDAS GASPARIŪNAS
 Daiktas: žemės sklypas Nr. 6717-0004-0073, aprašytas p. 2.1.
 Įregistravimo pagrindas: 2011-06-16 Kvalifikacijos pažymėjimas Nr. 2M-M-1635
 2022-12-20 Nekilnojamojo daikto kadastro duomenų byla
 Įrašas galioja: Nuo 2023-01-19

11. Duomenys apie įregistruotas teritorijas, kuriose taikomos specialiosios žemės naudojimo sąlygos: įrašų nėra

12. Registro pastabos ir nuorodos: įrašų nėra

13. Kita informacija: įrašų nėra

Žemės sklypo išdėstymo schema

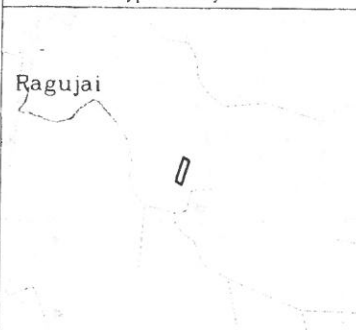

ŽEMĖS SKLYPO PLANAS M 1:1000

Sklypo plotas 15700 m²

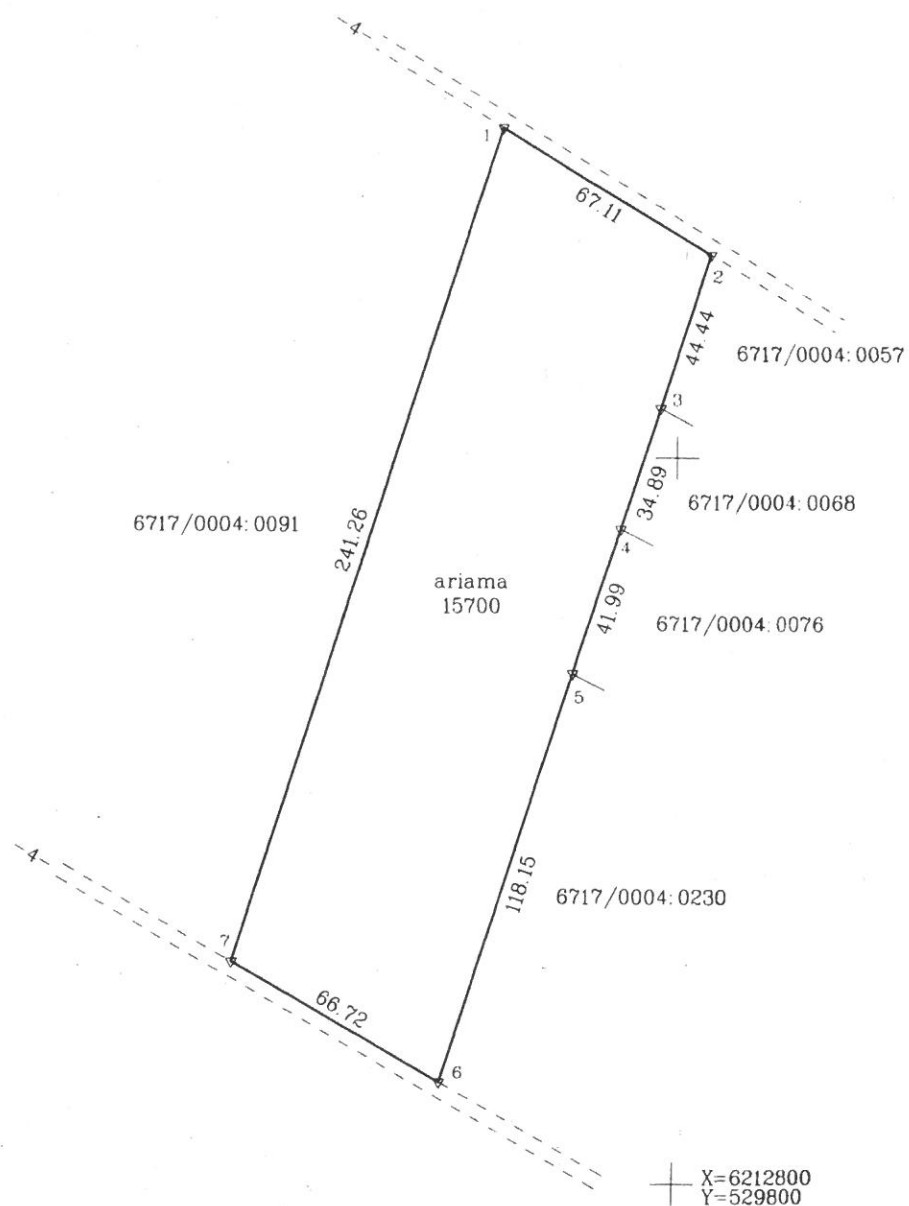

Kadastro:	vietovė	Kiemeliai	blokas	sklypas
Žemės sklypo kadastro Nr.:			6 7 1 7 0 0 0 4 0 0 7 3	

Savivaldybė	Pasvalio r.
Seniūnija	Pasvalio apylinkių
Gyvenamoji vietovė	Ragujų
Galvė, namo Nr.	

Gretimybė	Gretimimo žemės sklypo kadastro Nr.	Pastabos
1-2		VZF kelias 4 m
2-3	6717/0004:0057	
3-4	6717/0004:0068	
4-5	6717/0004:0076	
5-6	6717/0004:0230	
6-7		VZF kelias 4 m
7-1	6717/0004:0091	



Su pagal 2022 m. 12 mėn. 20 d. atliktą žemės sklypo ribų paženklinimą-parodymą parengtame žemės sklypo plane išbraižytomis ribomis ir apskaičiuotu žemės sklypo plotu sutinku

UAB "At
(žemės sklyp)

UAB "GEODEZIMA"
 Įmonės l. g. 2, Pasvalys Mob.: 864732445

Pareigos	Vardas, pavardė	Data
Direktorius	Aidas Gaspariūnas	2022-12-20

Matininko kvalifikacijos pažymėjimo Nr.: 2M-M-1635

2022.12.29
Saula



AS M 1:500

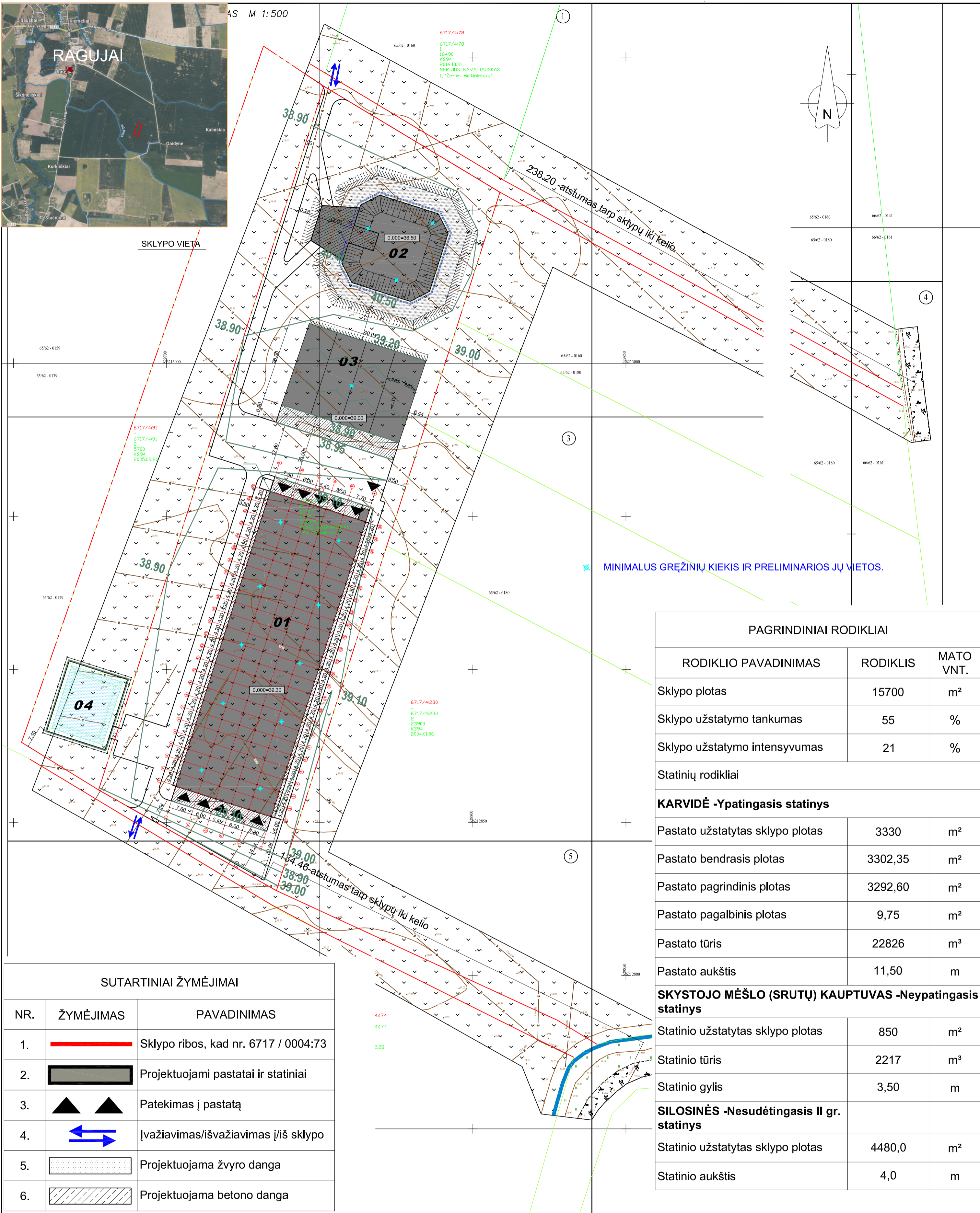

PAGRINDINIAI RODIKLIAI

RODIKLIO PAVADINIMAS	RODIKLIS	MATO VNT.
Sklypo plotas	15700	m ²
Sklypo užstatymo tankumas	55	%
Sklypo užstatymo intensyvumas	21	%
Statinių rodikliai		
KARVIDĖ -Ypatingasis statinys		
Pastato užstatytas sklypo plotas	3330	m ²
Pastato bendrasis plotas	3302,35	m ²
Pastato pagrindinis plotas	3292,60	m ²
Pastato pagalbinis plotas	9,75	m ²
Pastato tūris	22826	m ³
Pastato aukštis	11,50	m
SKYSTOJO MĖŠLO (SRUTŲ) KAUPTUVAS -Neypatingasis statinys		
Statinio užstatytas sklypo plotas	850	m ²
Statinio tūris	2217	m ³
Statinio gylis	3,50	m
SILOSINĖS -Nesudėtingasis II gr. statinys		
Statinio užstatytas sklypo plotas	4480,0	m ²
Statinio aukštis	4,0	m

SUTARTINIAI ŽYMĖJIMAI

NR.	ŽYMĖJIMAS	PAVADINIMAS
1.		Sklypo ribos, kad nr. 6717 / 0004:73
2.		Projektuojami pastatai ir statiniai
3.		Patekimas į pastatą
4.		Įvažiavimas/išvažiavimas į/iš sklypo
5.		Projektuojama žvyro danga
6.		Projektuojama betono danga

PROJEKTUOJAMŲ PASTATŲ EKSPLIKACIJA

NR.	PAVADINIMAS
01	Karvidė
02	Skystojo mėšlo (sрутų) kauptuvas
03	Silosinės
04	Priešgaisrinio vandens tvenkinys

0	2023	PROJEKTINIAI PASŪLYMAI
LAIDA	DATA	LAIDOS STATUSAS. KEITIMŲ PRIEŽASTIS
ATESTATO NR.		Statinio projekto pavadinimas Kitos (fermų) paskirties pastato - karvidės ir kitos paskirties inžinerinio statinio - skystojo mėšlo (sрутų) kauptuvo, silosinių, Ragujų k., Pasvalio sen., Pasvalio r. sav., Gaidynės 12, statybos projektas
A 1434	PV/PDV	E. Raslavičienė
		Dokumento pavadinimas Sklypo planas M1:800
		Lakda 0
	STATYTOJAS Ūkininkas	Dokumento žymuo 258.1-00-PP-SP-01
LT		Lapas Lapų 1 1

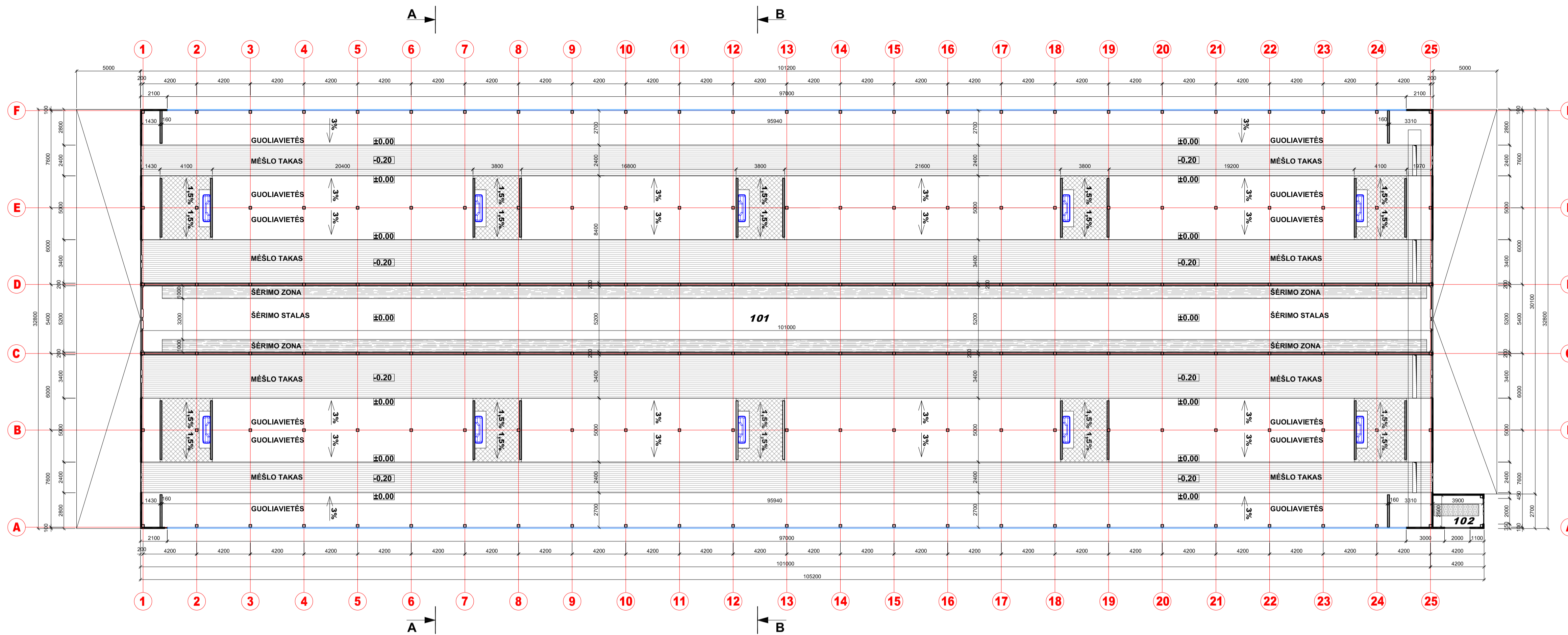

PATALPŲ EKSPLIKACIJA			
Nr.	Pavadinimas	Mato vnt.	Plotas
01	Karvidė	m²	3292,60
02	Siurblinė	m²	9,75
Bendrasis plotas:			3302,35

SUTARTINIAI ŽYMĖJIMAS	
Pavadinimas	
	Profiliuotos skardos lakštai
	Betoninės sienutės, borteliai
	Užuolaidos
	Betonas
	Rifliuotas betonas (karvių praėjimo takai)
	Rifliuotas betonas (mėšlo takai)
	Spec. danga
	Cinkuotos grotelės

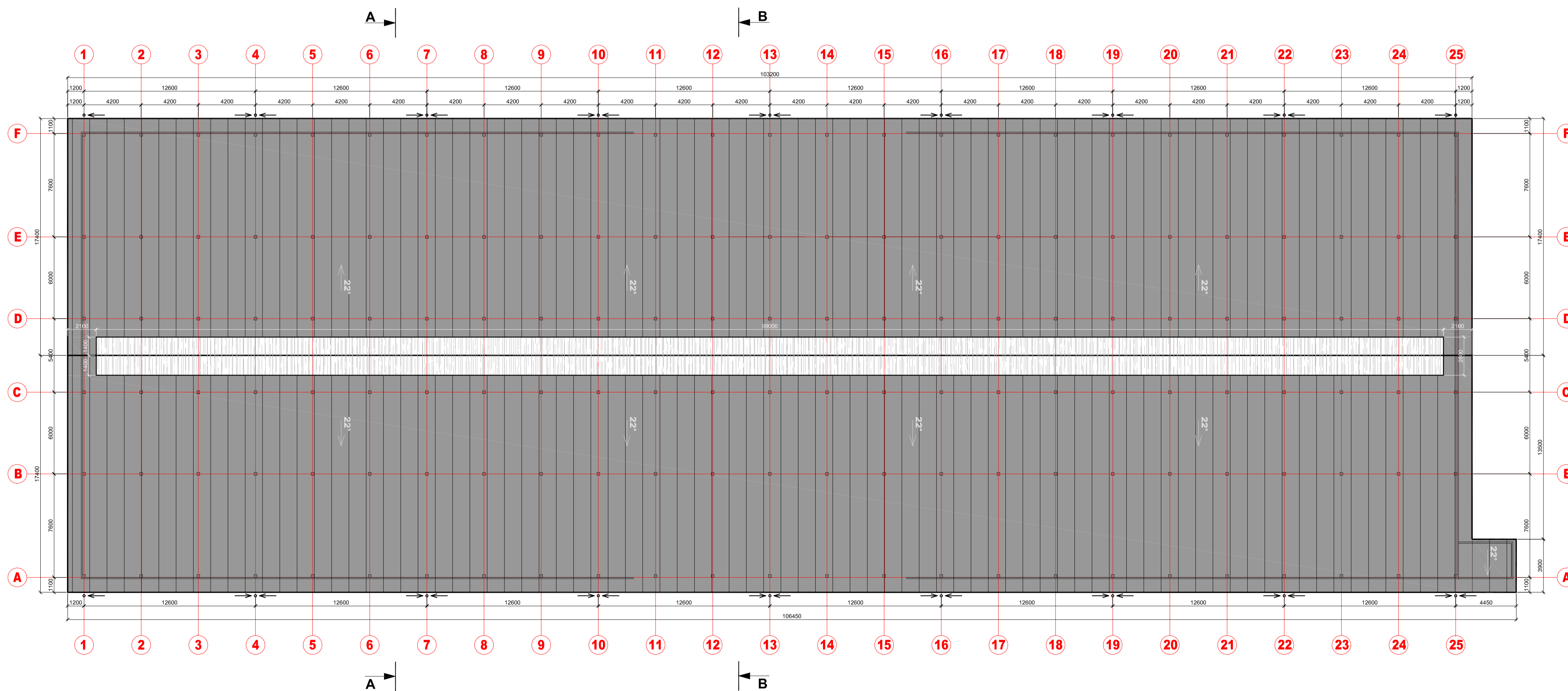

SUTARTINIAI ŽYMĖJIMAS	
Pavadinimas	
	Banguoti lakštai
	Lietaus nuvedimo sistema
	Lietaus nuvedimo sistema

0	2023	PROJEKTIŲ PASŪLYMAI	
LAIDA	DATA	LAIDOS STATUSAS, KEITIMŲ PRIEŽASTIS	
ATESTATO NR.		Statinio projekto pavadinimas Mūsų firmų paslaugos paslauga - karvių ir žirnių pašarų linijinio statybos - skyriaus mėslo (orinų) kaupimo, šilumos, rūgūjų k., Pasvalio sen., Pasvalio r. sav., Galvynės 12, statybos projektas	
A 967	PV/PDV	E. Raslaivičienė	Dokumento pavadinimas Karvidė Planas M1:200, Stogo planas M1:200
			Laidos 0
	STATYTOJAS	Ūkininkas	Dokumento žymuo 258,1-01-PP-SA-01
LT			Lapais 1
			Lispų 1

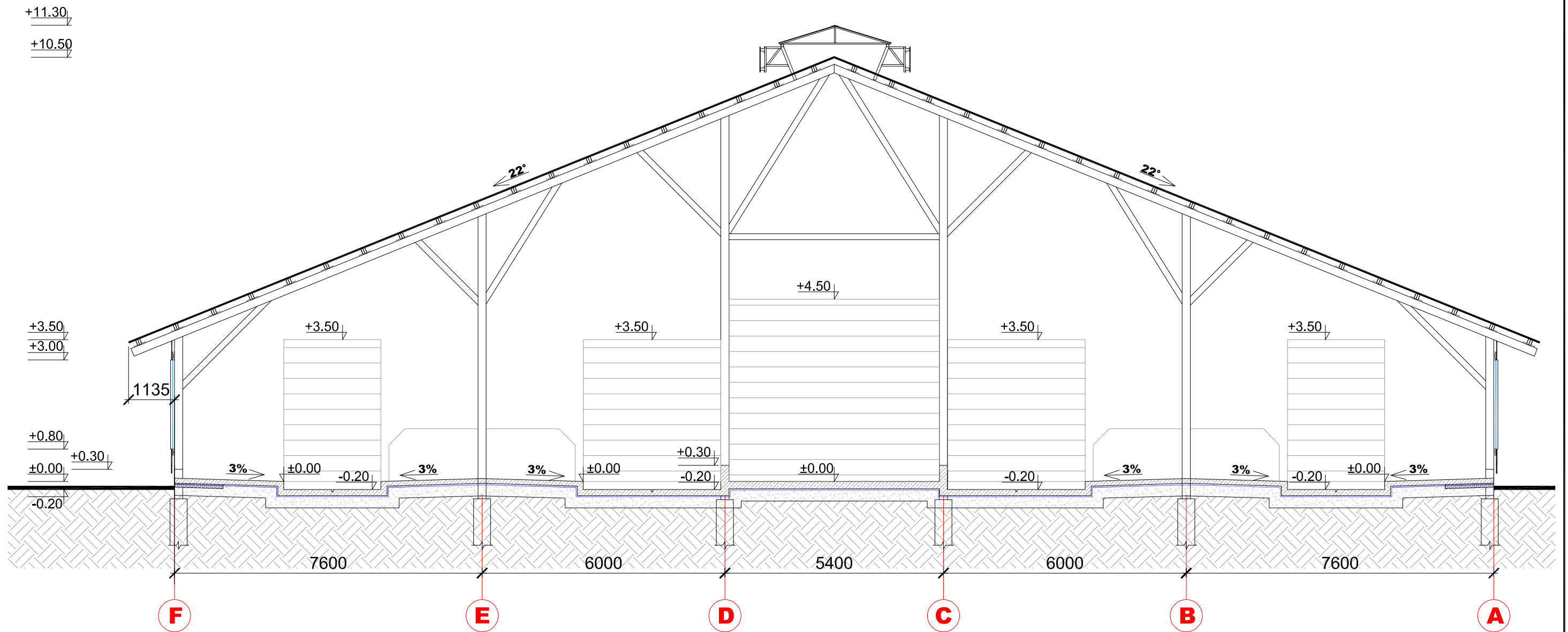

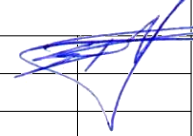
0	2023	PROJEKTINIAI PASŪLYMAI			
LAIDA	DATA	LAIDOS STATUSAS. KEITIMŲ PRIEŽASTIS			
ATESTATO NR.		Statinio projekto pavadinimas Kitos (fermų) paskirties pastato - karvidės ir kitos paskirties inžinerinio statinio - skystojo mėšlo (sruvų) kauptuvo, silosinių 3 vnt. Ragujų k., Pasvalio sen., Pasvalio r. sav., Galdynės 12, statybos projektas			
A 1434	PV/PDV	E. Raslavičienė		Dokumento pavadinimas Karvidė Pjūvis A-A M1:100	Laida
					0
LT	STATYTOJAS	Ūkininkas D	Dokumento žymuo	258.1-01-PP-SA-02	Lapas
					Lapų
					1
					1

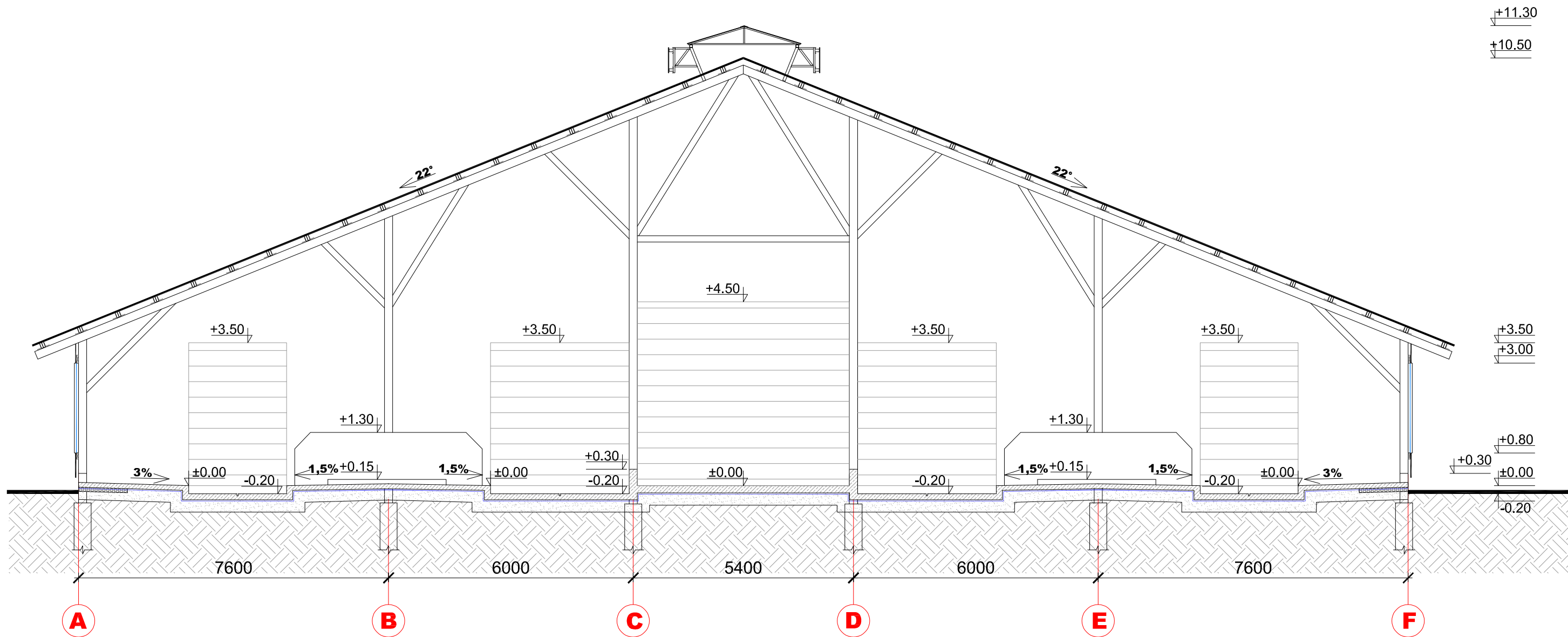

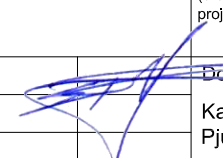
0	2023	PROJEKTINIAI PASŪLYMAI			
LAIDA	DATA	LAIDOS STATUSAS. KEITIMŲ PRIEŽASTIS			
ATESTATO NR.		Statinio projekto pavadinimas Kitos (fermų) paskirties pastato - karvidės ir kitos paskirties inžinerinio statinio - skystojo mėšlo (sruvų) kauptuvo, silosinių 3 vnt. Ragujų k., Pasvalio sen., Pasvalio r. sav., Galdynės 12, statybos projektas			
A 1434	PV/PDV	E. Raslavičienė		Dokumento pavadinimas	Laida
				Karvidė Pjūvis B-B M1:100	0
LT	STATYTOJAS	Ūkininkas D	Dokumento žymuo	258.1-01-PP-SA-03	Lapas
					Lapų
					1
					1

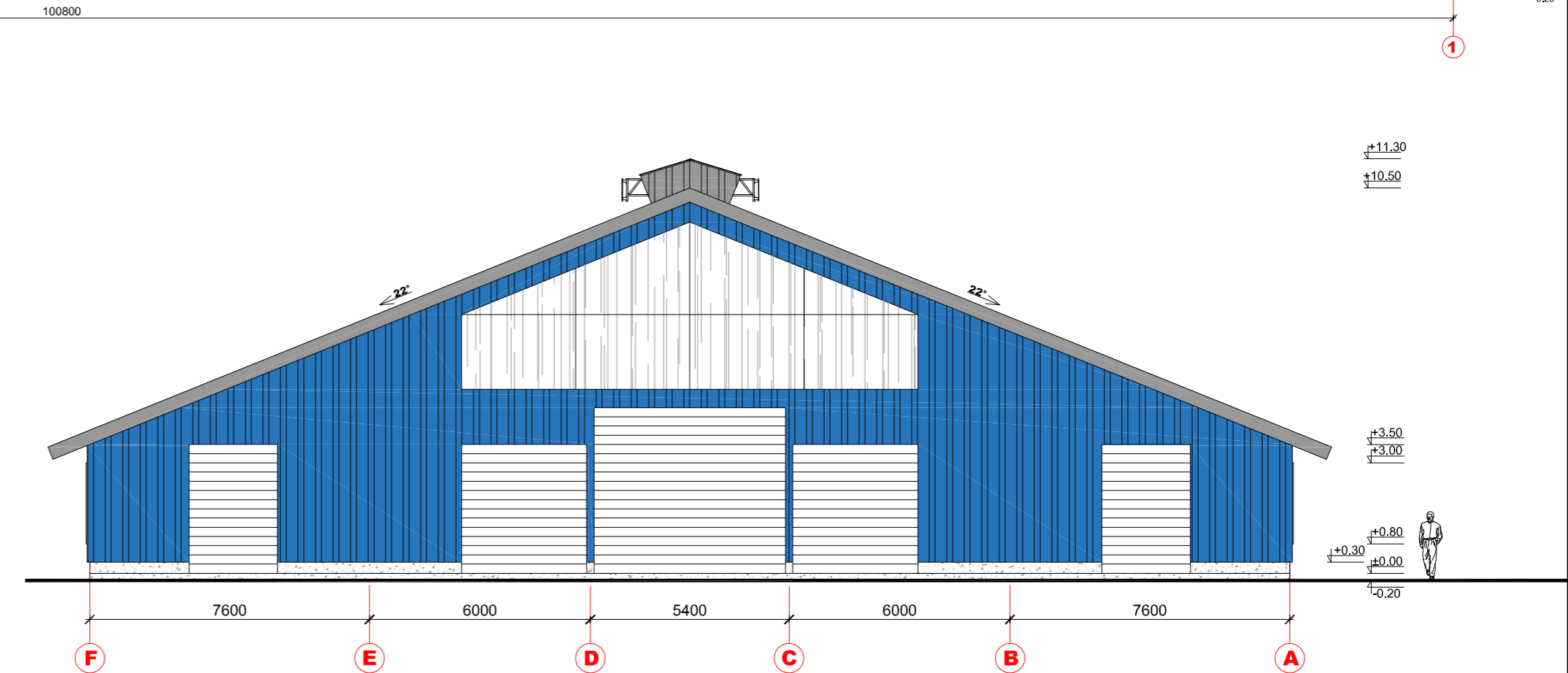
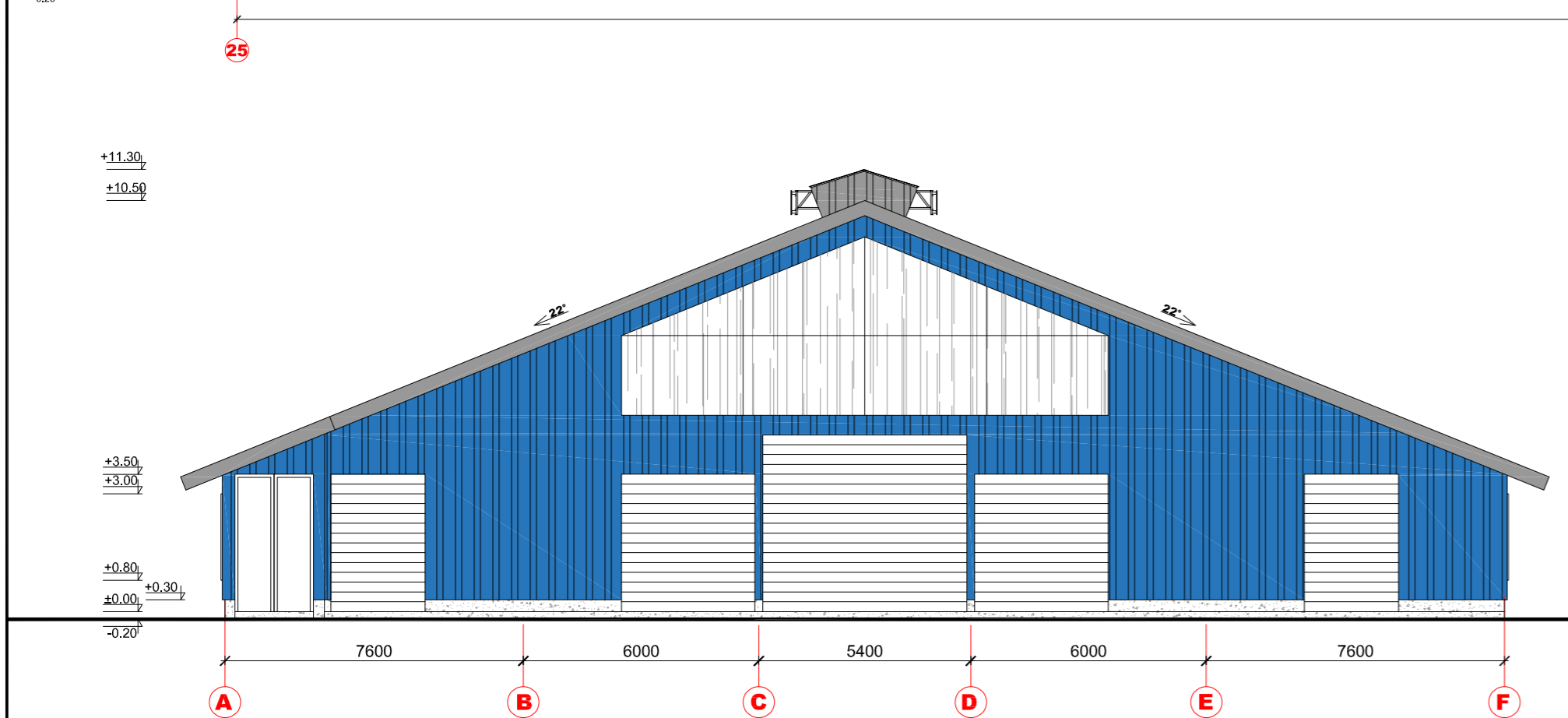
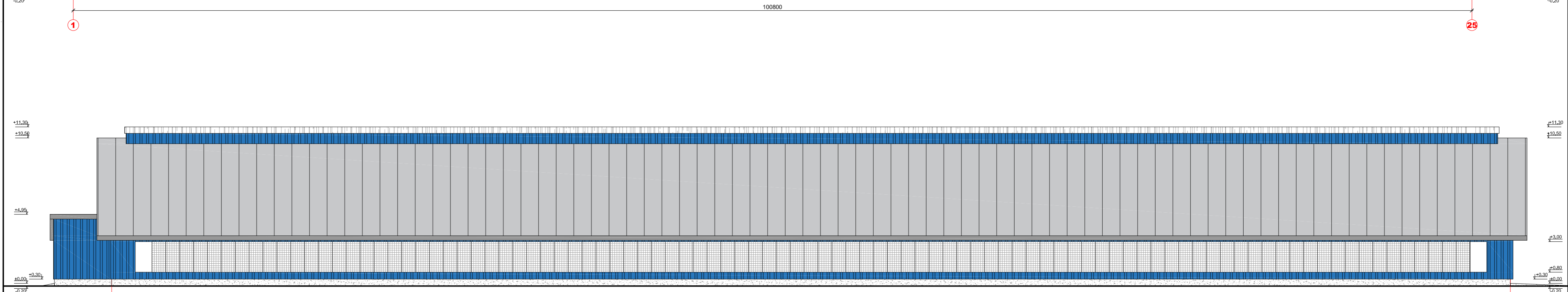
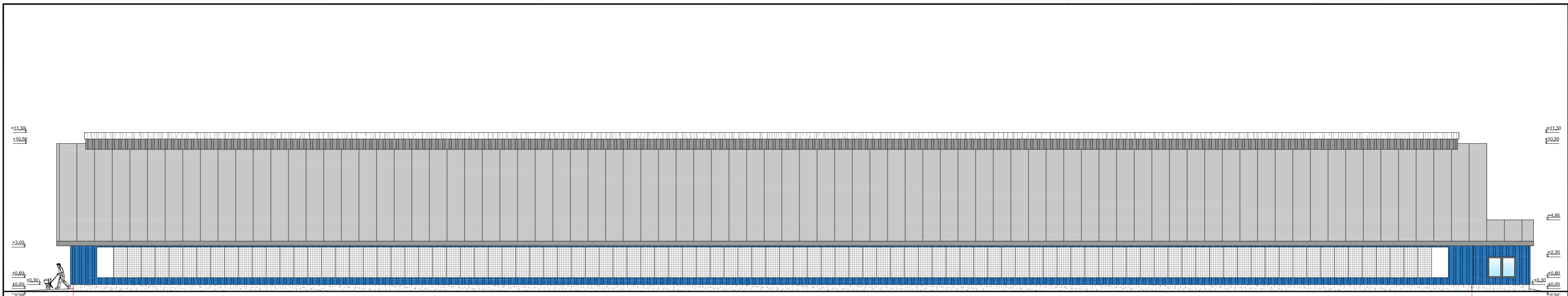

SUTARTINIAI ŽYMĖJIMAS	
Pavadinimas	
	Banguoti lakštai - šviesiai pilka spalva
	Profiliuotos skardos lakštai- mėlyna spalva
	Betonas
	Užuolaidos
	Skaidrus polikarbonatas

0	2023	PROJEKTIINIAI PASŪLYMAI
LAIDA	DATA	LAIDOS STATUSAS. KEITIMŲ PRIEŽASTIS
ATESTATO NR.		Statinio projekto pavadinimas Kitos (fermų) pasirūšies pastatai - karvidė ir kitos pasirūšies inžinerinio statinio - skytųjio mėla (srutų) kaupimo, silosinių 3 vnt. Rogūjų k., Pasvalio sen., Pasvalio r. sav., Galdynės 12, statybos projektas
A 1434	PV/PDV	E. Raslavičienė
		Dokumento pavadinimas Karvidė Fasadai 1-25, 25-11 M1:200. Fasadai A-F, F-A M1:150
LT	STATYTOJAS Ūkininkas D	Dokumento žymuo 258.1-01-PP-SA-04
		Lapka
		0
		Lapas
		Lapai
		1
		1

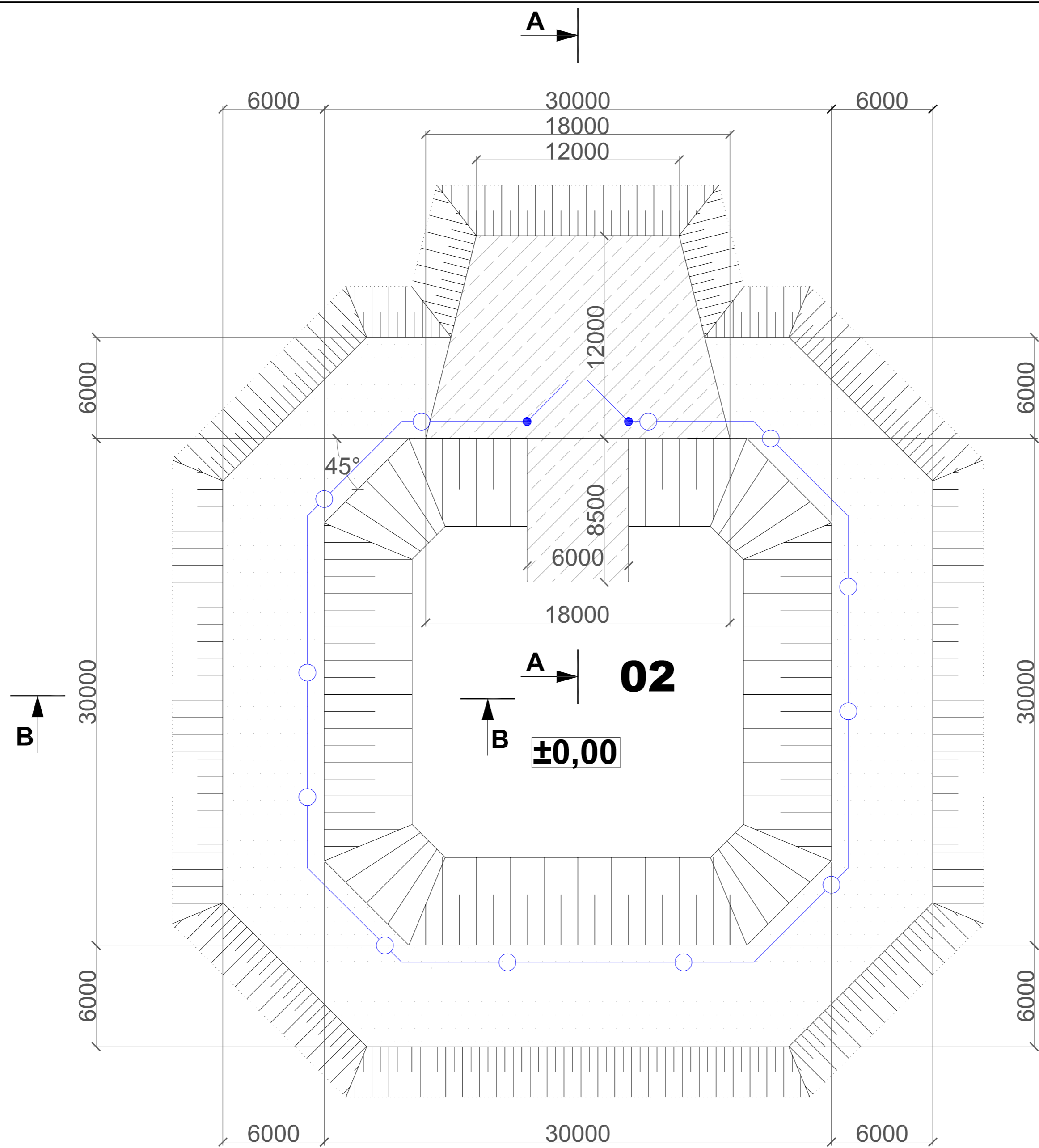

PATALPŲ EKSPLIKACIJA			
Nr.	Pavadinimas	Mato vnt.	Plotas
02	Skysto mėšlo lagūna	m ²	850

SUTARTINIAI ŽYMĖJIMAS	
	Pavadinimas
	Betono danga
	Žvyro danga
	Tvora
	Vartai
	Monitoringo drenażas
	Monitoringo šuliniai

0	2023	PROJEKTINIAI PASŪLYMAI		
LAIDA	DATA	LAIDOS STATUSAS. KEITIMŲ PRIEŽASTIS		
ATESTATO NR.			Statinio projekto pavadinimas Kitos (fermų) pašarines pastatus - karvišės ir kitos pašarines inžinerinio statinio - skystojo mėšlo (srutų) kaupimo, šiluminė, Ragulų k., Pasvalio sen., Pasvalio r. sav., Galkynės 12, statybos projektas	
A 1434	PV/PDV	E. Raslavičienė	Dokumento pavadinimas Skystojo mėšlo (srutų) kaupykla Planas M1:200	Laida 0
LT	STATYTOJAS Ūkininkas D		Dokumento žymuo 258.1-02-PP-SA-01	Lapas Lapų 1 1

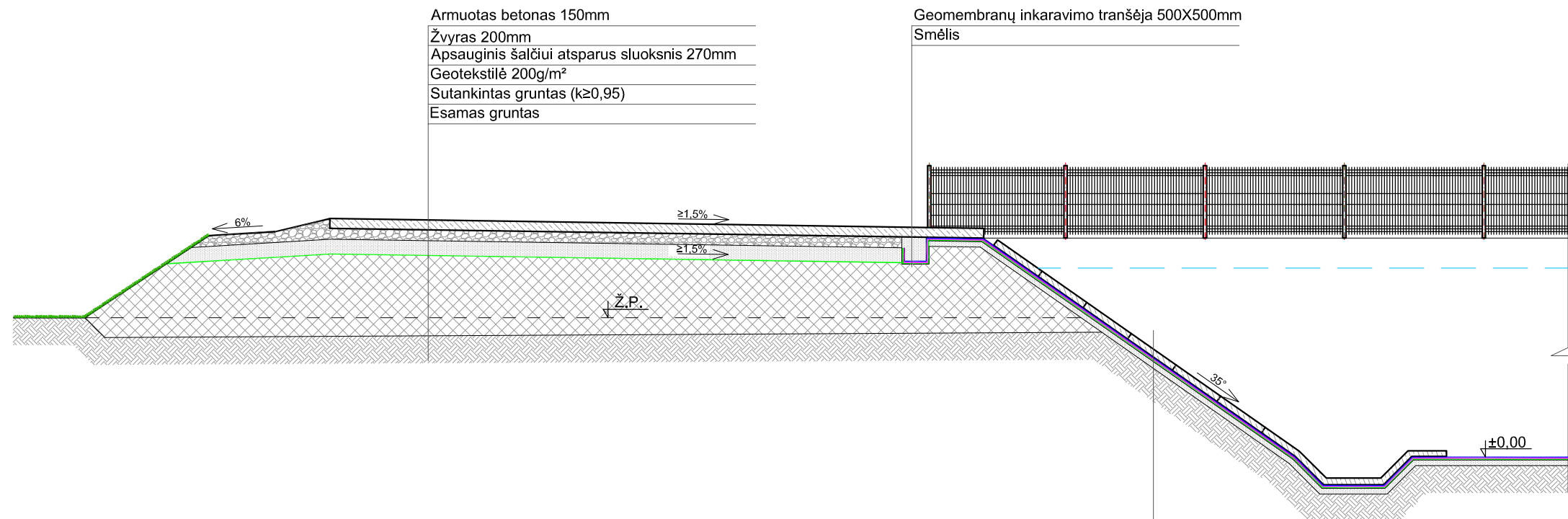

Armuotas betonas 150mm
 Žvyras 200mm
 Apsauginis šalčiui atsparus sluoksnis 270mm
 Geotekstilė 200g/m²
 Sutankintas gruntas (k≥0,95)
 Esamas gruntas

Geomembranų inkaravimo tranšėja 500X500mm
 Smėlis

G/B plokštė (2000X1000mm, 120mm)
 JUNIFOL tipo HDPE geomembrana 1,5mm
 JUNIFOL tipo HDPE geomembrana 1,0mm
 GeoNETEX tipo apsauginė geotekstilė 400g/m²
 Smėlis 100mm
 Esamas gruntas

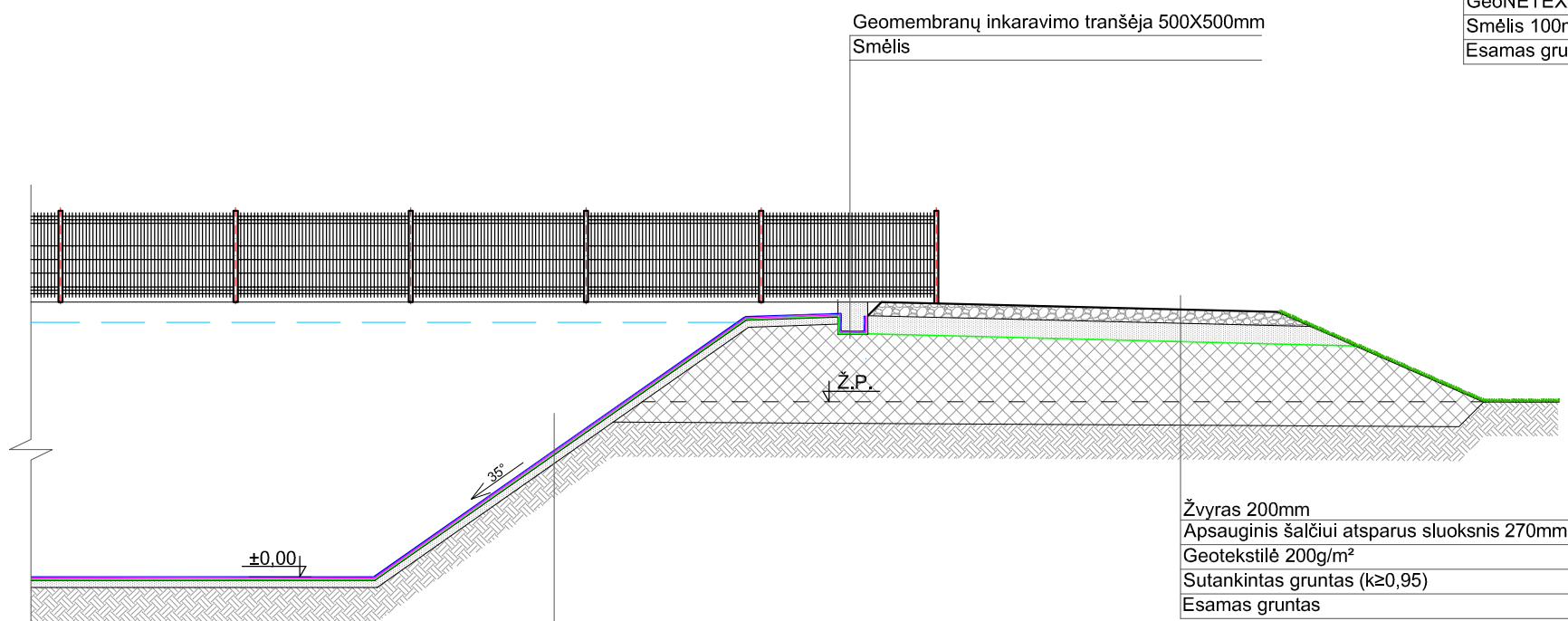



Geomembranų inkaravimo tranšėja 500X500mm
 Smėlis

Žvyras 200mm
 Apsauginis šalčiui atsparus sluoksnis 270mm
 Geotekstilė 200g/m²
 Sutankintas gruntas (k≥0,95)
 Esamas gruntas

JUNIFOL tipo HDPE geomembrana 1,5mm
 JUNIFOL tipo HDPE geomembrana 1,0mm
 GeoNETEX tipo apsauginė geotekstilė 400g/m²
 Smėlis 100mm
 Esamas gruntas

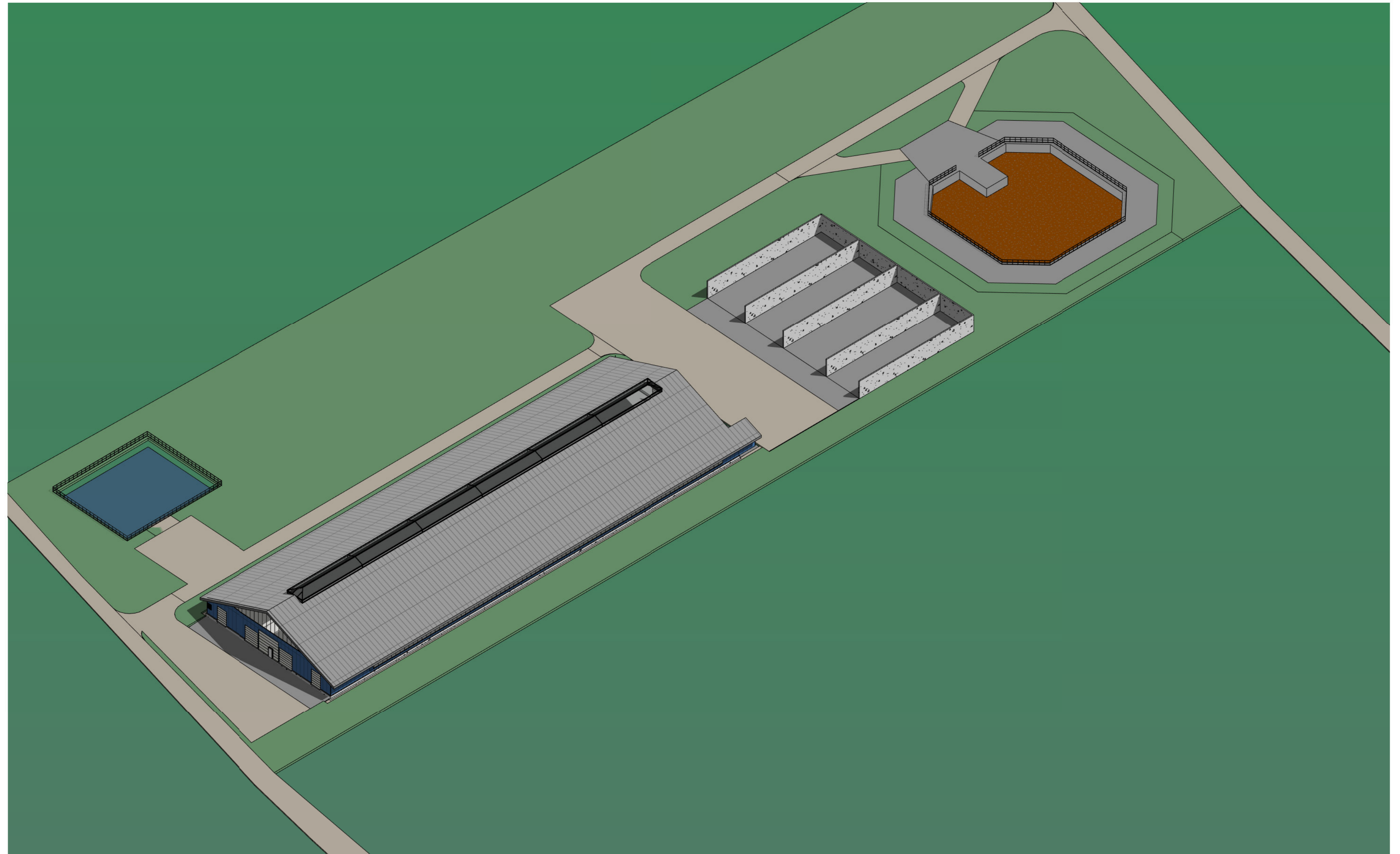
0	2023	PROJEKTINIAI PASŪLYMAI	
LAIDA	DATA	LAIDOS STATUSAS. KEITIMŲ PRIEŽASTIS	
ATESTATO NR.		Statinio projekto pavadinimas Kitos (fermų) paskirties pastato - karviėdės ir kitos paskirties Inžinerinio statinio - skystojo mėšlo (srutų) kauptuvo, silosinių, Ragujų k., Pasvalio sen., Pasvalio r. sav., Gaidynės 12, statybos projektas	
A 1434	PV/PDV	E. Raslavičienė	Dokumento pavadinimas Skystojo mėšlo (srutų) kaupykla Pjūviai A-A ir B-B M1:100
			Laida 0
LT	STATYTOJAS	Ūkininkas Dr	Dokumento žymuo 258-02-PP-SA-02
			Lapas 1
			Lapų 1

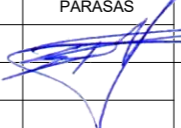

0	2023	Projektiniai pasiūlymai		
LAIDA	IŠLEIDIMO DATA	LAIDOS STATUSAS, KEITIMO PRIEŽASTIS (JEI TAIKOMA)		
KVAL. PATV. DOK. NR.			STATINIO PROJEKTO PAVADINIMAS Kitos (fermų) paskirties pastato – karvidės ir kitos paskirties inžinerinių statinių – skystojo mėšlo (sručių) kauptuvo, silosinių, Ragujų k., Pasvalio sen., Pasvalio r. sav., Kad. Gaidynės 12, statybos projektas	
	PAREIGOS	VARDAS, PAVARDE	PARAŠAS	
A 1434	PV/PDV	E. Raslavičienė		
			STATINIO NUMERIS IR PAVADINIMAS Karvidė	
			DOKUMENTO PAVADINIMAS Vizualizacija	
			LAPAS	LAPŲ
	STATYTOJAS IR (ARBA) UŽSAKOVAS Ūkininkas D		DOKUMENTO ŽYMUO 258.1-SA-00-SA-6	1 1
				0