

**GYDYMO PASKIRTIES PASTATO (LABORATORIJOS)
PASKIRTIES KEITIMO Į RELIGINĖS PASKIRTIES PASTATĄ
(PARAPIJOS NAMUS)
KRUOJOS G. 1A, PAKRUOJO M.,
KAPITALINIO REMONTO PROJEKTINIAI PASIŪLYMAI**

Adresas:
KRUOJOS G. 1A, PAKRUOJO M.

Statinio grupė:
RELIGINĖS PASKIRTIES PASTATAS (PARAPIJOS NAMAI)

Užsakovas:
PAKRUOJO ŠV. JONO KRIKŠTYTOJO PARAPIJA

Nr.
GL-2023-1-PP

Statinio kategorija :
NEYPATINGASIS STATINYS

Statybos rūšis
KAPITALINIS REMONTAS

PROJEKTINIAI PASIŪLYMAI

PROJEKTINIŲ PASIŪLYMŲ RENGĖJAS:

Gidutė Lapinskienė

Individualios veiklos pažyma Nr. 1130630.

Adresas: S. Dariaus ir S. Girėno g. 53-6, Pakruojis, LT-83150.

Tel. 861410721; el. p. gidute.lapinskiene@gmail.com

Proj.



G. Lapinskienė

A 751 Projekto vadovė

Arch. A. Adomaitienė

Tvirtinu: užsakovas: Dekanas – kun. Remigijus Čekavičius
Pakruojo Šv. Jono Krikštytojo parapija

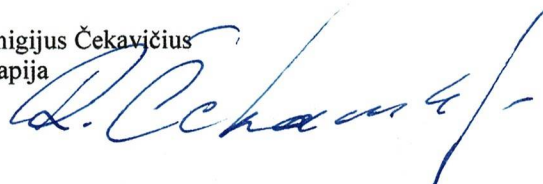

2023

DOKUMENTO SUDĖTIES ŽINIARAŠTIS

Eil. Nr.	Pavadinimas	Pastabo
1	Titulinis puslapis	1 lapas
2	Projekto sudėties žiniaraštis	1 lapas
3	Bendrieji statinio rodikliai	1 lapas
4	Projektinių pasiūlymų užduotis Nr. 1	1 lapas
5	Aiškinamasis raštas;	5 lapai
6	Žemės sklypo ribų planas m 1:500	2 lapai
7	Pažyma dėl programinės įrangos naudojimo	1 lapas
8	Statybos planas M 1:500	1 lapas
9	Situacijos schema	1 lapas
10	Pirmo aukšto planas	1 lapas
11	Mansardos planas	1 lapas
12	Fasadas 1-2; Fasadas A-B	1 lapas
13	Fasadas 2-1; Fasadas B-A	1 lapas

Atestato Nr.	Projektuotojas Gidutė Lapinskienė Individualios veiklos pažyma Nr. 1130630. Adresas: S. Dariaus ir S. Girėno g. 53-6, Pakruojis, LT-83150. Tel. 861410721; el. p. gidute.lapinskiene@gmail.com				Gydymo paskirties pastato (laboratorijos) paskirties keitimo į religinės paskirties pastatą (parapijos namus) Kruojos g. 1A, Pakruojo m., kapitalinio remonto projektiniai pasiūlymai		
A 751	PV	A. ADOMAITIENĖ	2023	Dokumento sudėties žiniaraštis			Laida
BK Nr.005790	Proj.	G. LAPINSKIENĖ	2023				Lapas
LT	Užsakovas: Pakruojo Šv. Jono Krikštytojo parapija			GL-2023-1- PP- Dok . s. Ž		1	1

BENDRIEJI STATINIO RODIKLIAI

Pavadinimas	Mato vnt.	Kiekis		
I. SKLYPAS				
1. Sklypo plotas	m ²	1846		
2. Sklypo užstatymo plotas	m ²	328		
3. Sklypo užstatymo tankumas	%	18		
Religinės paskirties pastato (parapijos namų) kapitalinis remontas				
		Po	Prieš	Pastabos
Pastato paskirties rodikliai (gamybos, kitos planuojamos ūkinės veiklos, paslaugų apimtis, butų, vietų, lovų aptarnaujamų žmonių skaičius, kiti rodikliai)	Vnt.	Iki 50	Iki 50	Žmonių skaičius
.1. Pastato bendrasis plotas*	m ²	454,03	465,34	
2.2. Pastato naudingas plotas*	m ²	454,3	465,34	
2.3. Pastato užstatymo plotas*	m ²	328	328	
2.4. Pastato tūris*	m ³	1726	1726	
2.5. Aukštų skaičius	vnt.	1+M	1+M	
2.6. Pastato aukštis*	m	8,12	8,12	
2.7. Energinio naudingumo klasė				Nenustatoma
2.8. Pastato (patalpų) akustinio komforto sąlygų klasė		C	C	
2.9. Atsparumo ugniai laipsnis		III	III	
<ul style="list-style-type: none"> Žvaigždute pažymėti rodikliai apskaičiuojami vadovaujantis Nekilnojamojo turto kadastrinių matavimų ir kadastro duomenų surinkimo taisyklėmis, kurias tvirtina Lietuvos Respublikos žemės ūkio ministras. Baigus statybą ir atlikus kadastrinius matavimus šie rodikliai gali turėti neesminių skirtumų 				•

Tvirtinu - užsakovas : Pakruojo Šv. Jono Krikštytojo parapija
 Dekanas – kun. Remigijus Čekavičius

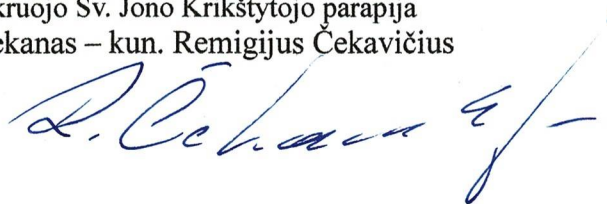

Atestato Nr.	Projektuotojas Gidutė Lapinskienė Individualios veiklos pažyma Nr. 1130630. Adresas: S. Dariaus ir S. Girėno g. 53-6, Pakruojis, LT-83150. Tel. 861410721; el. p. gidute.lapinskiene@gmail.com				Gydymo paskirties pastato (laboratorijos) paskirties keitimo į religinės paskirties pastatą (parapijos namus) Kruojos g. 1A, Pakruojo m., kapitalinio remonto projektiniai pasiūlymai			
A 751	PV	A. ADOMAITIENĖ	el. parašas	2023	Bendrieji statinio rodikliai			Laida
005790	Proj.	G. LAPINSKIENĖ	el. parašas	2023				
LT	Užsakovas: Pakruojo Šv. Jono Krikštytojo parapija				GL-2023-1-PP -BD. Rod.			Lapas
							1	Lapų 1

**Projektinių pasiūlymų rengimo užduotis
2023 06 03**

1. Informacija apie sumanytą projektuoti statinį:

- 1.1. Pavadinimas : *Gydymo paskirties pastato (laboratorijos) paskirties keitimo į religinės paskirties pastatą (parapijos namus) Kruojos g. 1A, Pakruojo m., kapitalinio remonto projektiniai pasiūlymai*
- 1.2. Statybos rūšis : *Kapitalinis remontas;*
- 1.3. Statinio kategorija : *Neypatingasis statinys;*
- 1.4. Statinio pagrindinė naudojimo paskirtis: *negyvenamieji pastatai, religinės paskirties pastatas;*
- 1.5. Žemės sklypo rodikliai:
 - Adresas : *Kruojos g. 1A, Pakruojo m.,*
 - Kadastrinis Nr. *6553/0006:188 Pakruojo m. k.v.*
 - Pagrindinė naudojimo paskirtis: *Kita;*
 - Žemės sklypo naudojimo būdas: *Visuomeninės paskirties teritorijos;*
 - Žemės sklypo plotas : *1846 m2,*
- 1.6. Duomenys apie pastatą:
 - Pagrindinė statinio paskirtis: *negyvenamieji pastatai, religinės paskirties pastatas;*
 - Pastato aukštis: *~ 8,2m;*
 - Pastato užstatymo plotas : *~ 326m2;*
 - Pastato bendrasis plotas: *~ 470m2.*

2. Projektinių pasiūlymų paskirtis:

- 2.1. Informuoti visuomenę apie statinio kapitalinį remontą ir pastato paskirties keitimą;
- 2.2. Išreikšti Statytojo (užsakovo) sumanyto projektuoti pagrindinių sprendinių idėją.

3. Projektinių pasiūlymų sudėtis:

- 3.1 Aiškinamasis raštas;
- 3.2. Sklypo planas su gretima urbanistine aplinka schema;
- 3.3. Pastato planai;
- 3.4. Pastato fasadai;

4. Statytojo pateikiami dokumentai:

- 4.1. Žemės sklypo planas M1:500;
- 4.2. Nekilnojamojo turto registro centrinio duomenų bazės išrašai;
- 4.3. Privalomieji projekto rengimo dokumentai;

5. Kiti duomenys:

- 5.1. Projektinių pasiūlymų parengimo terminai : 2023 07 03
- 5.2. Statytojui pateikiamų projektinių pasiūlymų kopijų ir kompiuterinių laikmenų su įrašyta projektinių pasiūlymų kopija kiekis : 1 vnt.

Tvirtinu : užsakovas:

Dekanas – kun. Remigijus Čekavičius
Pakruojo Šv. Jono Krikštytojo parapija



BENDRASIS AIŠKINAMASIS RAŠTAS

1. PAGRINDINIAI DUOMENYS

1	Projektuojamo statinio statybos vieta	Kruojos g. 1A, Pakruojo m.
2	Objekto pavadinimas	Gydymo paskirties pastato (laboratorijos) paskirties keitimo į religinės paskirties pastatą (parapijos namus) Kruojos g. 1A, Pakruojo m., kapitalinio remonto projektiniai pasiūlymai
3	Projekto stadija	Projektiniai pasiūlymai
4	Komplekso Nr.	GL-2023-1- PP
5	Statinio kategorija	Neypatingasis statinys
6	Statybos rūšis	Kapitalinis remontas
7	Žemės sklypas	Žemės sklypo kadastro Nr. 6553/0006:188 Pakruojo m. k.v
8	Žemės paskirtis	Kita, visuomeninės paskirties teritorijos;
10	Statinių klasifikavimas	Esama paskirtis - Gydymo (laboratorija); Būsima paskirtis - Negyvenamosios paskirties-religinės paskirties pastatas- P.2.15.
11	Statinio projekto ekspertizės būtinumas	Nereikia
12	Statytojas /užsakovas	Pakruojo Šv. Jono Krikštytojo parapija
13	Statinio projektuotojas	Gidutė Lapinskienė- BK Nr. 005790, Ind.veiklos pažyma Nr. 1130630. Adresas: S. Dariaus ir S. Girėno g.53-6, Pakruojis, LT-83150. Tel. 861410721;
14	Statinio projekto vadovas	Projekto vadovas - architektė Aldona Adomaitienė (Architekto kvalifikacijos atestatas Nr. A 751).

PROJEKTINIŲ PASIŪLYMŲ TIKSLAS : Vadovaujantis STR 1.04.04:2017 „STATINIO PROJEKTAVIMAS, PROJEKTO EKSPERTIZĖ“ nuostatomis informuoti visuomenę apie visuomenei svarbaus statinio paskirties keitimą.

1. PROJEKTINIŲ PASIŪLYMŲ RENGIMO PAGRINDAS

- Užsakovo, statytojo pateikta projektinių pasiūlymų užduotis Nr. 1
- Žemės sklypo planas;
- Kadastrinių matavimo bylos duomenys
- Nuosavybės dokumentai;
- Kiti statytojo pateikti dokumentai.

Atestato Nr.	Projektuotojas Gidutė Lapinskienė Individualios veiklos pažyma Nr. 1130630. Adresas: S. Dariaus ir S. Girėno g. 53-6, Pakruojis, LT-83150.Tel. 861410721; el. p. gidute.lapinskiene@gmail.com				Gydymo paskirties pastato (laboratorijos) paskirties keitimo į religinės paskirties pastatą (parapijos namus) Kruojos g. 1A, Pakruojo m., kapitalinio remonto projektiniai pasiūlymai			
A 751	PV	A. ADOMAITIENĖ		2023	Aiškinamasis raštas		Laida	
005790	Proj.	G. LAPINSKIENĖ		2023				
LT	Užsakovas: Pakruojo Šv. Jono Krikštytojo parapija				GL-2023-1- PP- AR		Lapas	Lapų
							1	5

2. PRIVALOMŲJŲ TDP DOKUMENTŲ BEI PAGRINDINIŲ NORMATYVINIŲ STATYBOS TECHNINIŲ DOKUMENTŲ, SĄRAŠAS

LR įstatymai

- LR Statybos įstatymas
- LR žemės įstatymas
- LR teritorijų planavimo įstatymas
- LR aplinkos apsaugos įstatymas
- LR priešgaisrinės saugos įstatymas
- LR architektūros įstatymas
- LR specialiųjų žemės naudojimo sąlygų įstatymas

Statybos techniniai reglamentai

1. STR 1.01.02:2016 Normatyviniai statybos techniniai dokumentai
2. STR 1.01.03:2017 Statinių klasifikavimas
3. STR 1.01.08:2002 Statinio statybos rūšys
4. STR 1.02.01:2017 Statybos dalyvių atestavimo ir teisės pripažinimo tvarkos aprašas
5. STR 1.04.04:2017 Statinio projektavimas, projekto ekspertizė
6. STR 1.05.01:2017 Statybą leidžiantys dokumentai. Statybos užbaigimas. Statybos sustabdymas.
7. Savavališkos statybos padarinių šalinimas. Statybos pagal neteisėtai išduotą statybą leidžiantį dokumentą padarinių šalinimas“
8. STR 1.06.01:2016 Statybos darbai. Statinio statybos priežiūra
9. STR 1.03.07:2017 Statinių techninės ir naudojimo priežiūros tvarka. Naujų nekilnojamojo turto kadastro objektų formavimo tvarka
10. STR 1.12.06:2002 Statinio naudojimo paskirtis ir gyvavimo trukmė
11. STR 2.01.01(1):2005 Esminis statinio reikalavimas „Mechaninis atsparumas ir pastovumas“
12. STR 2.01.01(2):1999 Esminiai statinio reikalavimai. Gaisrinė sauga
13. STR 2.01.01(3):1999 Esminiai statinio reikalavimai. Higiena, sveikata, aplinkos apsauga
14. STR 2.01.01(4):2008 Esminis statinio reikalavimas „Naudojimo sauga“.
15. STR 2.01.01(5):2008 Esminis statinio reikalavimas „Apsauga nuo triukšmo“
16. STR 2.01.01(6):2008 Esminis statinio reikalavimas „Energijos taupymas ir šilumos išsaugojimas“
17. STR 2.01.06:2009 Statinių apsauga nuo žaibo. Išorinė statinių apsauga nuo žaibo
18. STR 2.01.07:2003 Pastatų vidaus ir išorės aplinkos apsauga nuo triukšmo
19. STR 2.01.02:2016 Pastatų energinio naudingumo projektavimas ir sertifikavimas
20. STR 2.04.04:2018 Pastatų atitvaros. Sienos, stogai, langai ir išorinės įėjimo durys
21. STR 2.05.03:2003 Statybinių konstrukcijų projektavimo pagrindai
22. STR 2.05.04:2003 Poveikiai ir apkrovos.
23. STR 2.09.02:2005 Šildymas, vėdinimas ir oro kondicionavimas
24. STR 2.02.02:2004 Visuomeninės paskirties statiniai

Higienos normos ir kiti normatyviniai reglamentai, reikalavimai bei taisyklės

RSN 156-94 Statybinė klimatologija.

HN 33:2011 Triukšmo ribiniai dydžiai gyvenamuosiuose ir visuomeninės paskirties pastatuose bei jų aplinkoje.

HN 42:2009. Gyvenamųjų ir visuomeninių pastatų mikroklimatas.

Gaisrinės saugos pagrindiniai reikalavimai (Žin., 2002, Nr. 123-5518).

Visuomeninių statinių gaisrinės saugos taisyklės (Žin., 2011, Nr. 8-378).

Šildymo sistemų, naudojančių kietąjį kurą, gaisrinės saugos taisyklės (Žin., 2013, Nr. 115-5798).

3..STATYBOS SKLYPO APRAŠYMAS

Sklypo adresas yra **Kruojos g. 1A, Pakruojo m., Pakruojo r. sav.**

Žemės sklypas Kad Nr. 6553/0006:188 suformuotas 2021-09-01 atliekant kadastrinius matavimus.

Sklypas - miesto centre, šalia bažnyčios. Esamas įvažiavimas prie remontuojamo pastato iš šiaurės rytų pusės iš esamos Kruojos gatvės. Šalia nagrinėjamo pastato yra vieša esama miesto automobilių stovėjimo aikštelė.

Klimatiniai duomenys (pagal RSN 156-94):

- vidutinė metinė oro temperatūra: + 6,2°C;
- absoliutus oro temperatūros maksimumas: + 33,7°C;
- absoliutus oro temperatūros minimumas: -37,1°C;
- santykinis oro metinis drėgnumas: 80%;
- vidutinis kritulių kiekis per metus: 596mm;
- maksimalus paros kritulių kiekis: 67,6mm;

2	5	0
---	---	---

4. PASTATO ESAMA PADĖTIS

Nagrinėjamas pastatas NT kadastro duomenų bylos plane pažymėtas 1D1/m; un. Nr. 6593-2000-3019. Statybos pabaigos metai - 1938.

Paskirtis - gydymo.

Pastatas – laboratorija.

Buvusi pastato pagrindinė veikla – sanitarinė – epidemiologinė stotis, susijusi higienos normatyvinių aktų reikalavimų laikymusi, laboratoriniais tyrimais ir kontrole.

Šiuo metu pastatas priklauso Pakruojo Šv. Jono Krikštytojo parapijai.

Trumpa pastato apžiūra, įvertinimas. Kapitališkai remontuojamas - gydymo paskirties pastatas (laboratorija). Planuojama pakeisti į **religinės paskirties pastatą (parapijos namus)**. Pastatas – vieno aukšto su mansarda. Laikanti išorinė konstrukcija – medinių rąstų apkalta medinėmis dvigubo pjovimo dailylentėmis. Vidinės laikančios sienos - medinių rąstų. Vidaus atitvaros ir pertvaros – medinis karkasas apkaltos lentomis, tinkuotos. Perdanga – medinių sijų -apkalta lentomis.

Stogas– dvišlaitis, medinių gegnių – stogo danga – beasbestinė ruda stogo danga atitinkanti eksploataavimo sąlygas ir galimybes. Langai – pakeisti, plastikiniai su stiklo paketu.

Pastato esamas stovis konstruktyvine - eksploatacine prasme – geras. Pritaikant pastatą religinės veikos paskirčiai keičiamas pirmo aukšto planas. Antras aukšto planinis sprendimas lieka nepakitęs. Pirmą pastato aukštą su mansarda jungia mediniai laiptai.

Pastato cokolis (akmenų betono apdaila)- aukštis apie 35cm, nepažeistas, nuogrinda betono plytelių.

Patekimų į esamą pastatą yra trys įėjimai.

Žmonių evakuacijos gaisro pavojų metu pastatas atitinka civilinės-priešgaisrinės saugos reikalavimus .

Šildymas – radiatorinis iš rūšio patalpoje įrengtos katilinės.

Vėdinimas - esamas– natūralus, per langus.

Vandentiekio/nuotekų tinklai esami- iš miesto tinklų.

Gydymo paskirties pastato (laboratorijos) paskirties keitimo į religinės paskirties pastatą (parapijos namus) kapitalinis remontas

		Po	Prieš
2.1. Pastato bendrasis plotas	m ²	438,83	465,34
2.2. Pastato naudingas plotas	m ²	438,83	465,34
2.3. Pastato užstatymo plotas	m ²	328	328
2.4. Pastato tūris*	m ³	1726	1726
2.5. Aukštų skaičius	vnt.	1+M	1+M

Maldos namų ir kitokios religinės veiklos pastatams energingo naudingumo reikalavimai nenustatomi. Statybos įstatymas 51 str. 2.2).

5. PROJEKTINIAI SPRENDINIAI

Planuojama atlikti gydymo paskirties pastato (laboratorijos) paskirties keitimo į religinės paskirties pastatą (parapijos namus) kapitalinį remontą.

Pastatas skirtas Pakruojo Šv. Jono Krikštytojo parapijos religinei veiklai.

Patekimui į pastatą planuojami 4 įėjimai.

Pirmame pastato aukšte numatomos tokios patalpos: erdvus holas iš kurio numatytas patekimas į koplyčią, edukacinę patalpą su buitinėmis patalpomis, inventoriaus sandėliu, sanmazgais. Iš koplyčios patalpos, lango vietoje kertama anga išėjimui į planuojamą terasą. Iš holo yra esami laiptai į mansardos patalpas.

Edukacinė patalpa turi antrą išėjimą per šoninį tambūrą.

Į Caritas patalpas su sandėliavimo patalpomis numatomas patekimas nuo Kruojos gatvės pusės.

Parapijos pastato pirmo aukšto patalpos pritaikomas žmonėms su negalia.

Mansardos patalpose planuojami kambariai atvykstantiems kunigams apgyvendinti, svečių kambarys, virtuvėlė, valymo priemonių ir inv. sandėlis, patalpa dokumentų laikymui, patalpa bažnytinių reikmenų laikymui, sanmazgai .

Parapijos namuose paslaugos teikiamos savanorystės pagrindu grindžiama veikla – darbo vietos neplanuojamos.

Pandusai: Prie pastato pagrindinio įėjimo ir įėjimo į parapijos caritas patalpas įrengiamos aikštelės su laiptais ir pandusu iš betono trinkelio. Panduso nuolydžiai - 1:12. Pandusamas įrengiami nauji turėklai iš nerūdijančio plieno arba milteliniu būdu dažyto plieno.

Planuojami remonto darbai:

Keičiamos viso pastato išorinės ir vidinės durys naujomis. I aukšto patalpų pritaikomos ŽN poreikiams (švarus plotis 850mm).

Atliekamas pastato išorinių sienų šiltinimas iš vidaus iki 70mm;

Atliekamas pirmo aukšto grindų ant grunto šiltinimas ir dangos keitimas;

Atliekamas vidinių nelaikančių pertvarų ardymas;

Kad padidinti edukacinės patalpos plotą kertamos angos laikančiose rąstų sienose. Kertamų rąstų sienų angose įrengiamos naujos klijuotos medienos sijos.

Prieš pradėdant kirtimo darbus laikančioje rąstų sienoje perdangą virš kertamų angų būtina išramstyti!

Koplyčios patalpoje, lango vietoje, kertama anga į išėjimui į terasą;

Planuojama nedengta terasa ;

Atliekamas naujų pertvarų montavimas iš gipso kartono ant metalo karkaso;

Atliekamas pakabinamų lubų montavimas pirmame pastato aukšte;

Atnaujinama apšvietimo ir el. instaliavimo sistema.

Visose patalpose sienos ir lubos bus dažomos plaunamais dažais.

Pastato fasado apdaila esama, nekeičiama. Langai –esami plastikiniai su stiklo paketu. Stogo danga – esama beasbestinė ruda stogo danga.

6. AUTOMOBILIŲ STOVĖJIMO VIETŲ POREIKIS

Vadovaujantis STR 2.06.04:2011 „Gatvės ir vietinės reikšmės keliai. Bendrieji reikalavimai“ nustatomas pagal religinės paskirties pastato salės plotą.

Automobilių stovėjimo vietų minimalus skaičius .

Eil. Nr.	Pastatų grupė	Minimalus automobilių stovėjimo vietų skaičius	Projektuojamo pastato duomenys	Reikalingas minimalus automobilių stovėjimo vietų skaičius
12	Religinės, paskirties pastatai	1 vieta 15 m ² salės ploto	Koplyčia – 46,59m ² ; Edukacinė patalpa -57m ²	7 automobiliai

Automobilių parkavimas galimas prie planuojamo pastato esančioje automobilių stovėjimo aikštelėje (įvažiavimas iš Kruojos gatvės).

Neįgalųjų auto mobilių stovėjimo vietų skaičius pagal STR „Statinių prieinamumas“ reikalavimus

Bendras automobilių stovėjimo vietų skaičius	Planuojamos automobilių stovėjimo vietos	Minimalus bendras neįgalųjų automobilių stovėjimo vietų skaičius	Minimalus A tipo automobilių stovėjimo vietų skaičius iš neįgalųjų automobilių stovėjimo vietų skaičiaus
20 ar mažiau	7	1	1

Priėjimai prie pastato ir pėsčiųjų takai – esami, nuo Vytauto Didžiojo gatvės.

Planuojama įrengti naują betono trinkelio taką iš koplyčios patalpos per planuojamą terasą.

7. PAGRINDINIAI PRIEŠGAISRINĖS SAUGOS REIKALAVIMAI

Gydymo paskirties pastato (laboratorijos) paskirties keitimo į religinės paskirties pastatą (parapijos namus) su kapitaliniu remontu pastatas priskiriamas statinio grupei – P.2.15 Atsižvelgus į priešgaisrinius atstumus, jam statyti panaudotų konstrukcijų atsparumą ugniai, pastatas – III atsparumo ugniai laipsnio.

Esminių statinio reikalavimų išpildymas .

Statinio konstrukcijos suprojektuotos vadovaujantis normatyviniais statybos techniniais dokumentais. Projektiniai sprendiniai užtikrina statinio patvarumą ir pastovumą statybos ir ilgalaikio naudojimo metu. Statinys yra turi būti suprojektuotas taip, kad kilus gaisrui:

- statinio laikančiosios konstrukcijos tam tikrą laiką išlaikytų apkrovas;
- būtų ribojamas ugnies bei dūmų plitimas statinyje;
- būtų ribojamas gaisro plitimas į gretimus statinius;
- žmonės galėtų saugiai išeiti iš statinio ar būtų galima juos gelbėti kitomis priemonėmis;
- ugniagesiai gelbėtojai galėtų saugiai dirbti.

8. TRIUKŠMAS, RIBINIAI TRIUKŠMO DYDŽIAI.

Didžiausi leidžiami triukšmo ribiniai dydžiai visuomeninės paskirties pastatuose bei jų aplinkoje (HN 33:2011).

Eil. Nr.	Objekto pavadinimas	Paros laikas	Ekvivalentinis garso slėgio lygis (L_{AeqT}), dBA	Maksimalus garso slėgio lygis (L_{AFmax}), dBA
4.	Gyvenamųjų pastatų ir visuomeninės paskirties pastatų (išskyrus maitinimo ir kultūros paskirties pastatus) aplinkoje, išskyrus transporto sukeliama triukšmą	diena vakaras naktis	55 50 45	60 55 50

Visuomeninės paskirties pastatų vidinių atitvarų ore sklindančio garso izoliavimo klasifikatorius. mažiausios tariamojo garso izoliavimo rodiklio $R_{\text{c}w}$ arba standartizuotojo lygių skirtumo rodiklio DnT,w vertės. Remiantis STR 2.01.07:2003, nustatoma C garso klasė – priimtino akustinio komforto sąlygų klasė; d;durys – 30 db (c) garso izoliavimo klasės.

9. APŠVIETIMAS

Patalpų apšvietimas planuojamas pagal HN 98:2014 pateiktas rekomendacijas ir reikalavimus.

Visose remontuojamose patalpose, kuriose bus žmonės numatoma natūrali apšvieta per langus išorės sienose ir dirbtinis apšvietimas.

10. INŽINERINIAI TINKLAI

Vėdinimas - esamas – natūralus per langus.

Elektra - esama.

Šildymas - pastato šildymas yra centrinis, radiatoriais- esamas.

Vandentiekis ir kanalizacija – esami. Geriamas vanduo tiekiamas iš centralizuotų miesto vandentiekio tinklų. Buitinės nuotekos šalinamos į centralizuotus miesto nuotekų šalinimo tinklus.

11. POVEIKIS APLINKLAI

Statybos darbai aplinkai nekenks. Technologinių procesų, turinčių kenksmingą poveikį aplinkai, nenumatoma.

Statybos metu kaimyninių sklypų turtas privalo išlikti ne blogesnės būklės, nei prieš statybų pradžią.

Statybos sklypas nepatenka į valstybės saugomas teritorijas. Kultūros paveldo vertybių sklype nėra.

Statybos aikštelė

Atsižvelgiant į statybos mastus ir aplinkinę teritoriją statybos aikštelės aptverti nebūtina. Statybines medžiagas sandėliuoti ir su statybomis susijusius darbus numatoma atlikti sklypo ribose. Susidariusias statybines atliekas numatoma tvarkyti pagal „Statybinių atliekų tvarkymo taisyklės“. Statybinės medžiagos sandėliuojamos šalia remontuojamo statinio. Krovinių transportas medžiagų iškrovimo metu netrukdyt kitam transportui pravažiuoti. Statybos metu kaimyninių sklypų gyventojai nepatogumų nepatirs, priėjimai ir privažiavimai nebus uždaryti, kaimyninių sklypų įvadiniai inžineriniai tinklai nebus paliesti.

Statybinės ir transporto mašinos bei mechanizmai turi būti techniškai tvarkingi. Tara, kurioje laikomi tepalai, degalai, skystos statybinės medžiagos ir nekenksmingi cheminiai preparatai, turi būti sandari, tam, kad pastarieji nepatektų į gruntą. Statybos ir eksploatacijos metu griežtai draudžiama naudoti kenksmingas chemines medžiagas.

Betono ir skiedinio gamybai ir priėmimui turi būti įrengtos aikštelės su paklotu ir bortais.

Statybinių atliekų surinkimas ir tvarkymas

Statybinės atliekos turi būti tvarkomos LR Atliekų tvarkymo įstatymo nustatyta tvarka. Statybos proceso metu statybinės atliekos rūšiuojamos į:

- tinkamas naudoti vietoje atliekas, kurias planuojama panaudoti aikštelių, pravažiavimų pagrindams, įrenginių ar priklausinių statybai;
- netinkamas naudoti ir perdirbti atliekas, kurios išvežamos į sąvartynus.
- Statybinės atliekos statybos metu iki jų išvežimo ar panaudojimo kaupiamos ir saugomos aptvertoje statybos teritorijoje kontaineriuose ar kitoje uždaroje talpykloje. Statybinių atliekų turėtojas nusprendžia, kaip ir į kurią tvarkymo vietą bus gabenamos statybinės atliekos. Taip pat jis atsako už tvarkingą jų pakrovimą ir pristatymą į sąvartyną. \
- Statytojas, baigęs statybos darbus, priduodamas statinį priėmimo naudoti komisijai pateikia dokumentus apie faktinį susidariusių statybinių atliekų, netinkamų naudoti ir perdirbti, pristatymą į \

ŽEMĖS SKLYPO PLANAS M 1:500

Žemės sklypo plotas 1846 m²

Žemės sklypo kadastro numeris:	kodas	blokas	sklypas
	6 5 1 5 3 0 0 1 6		

KOORDINACIŲ ŽINIARAŠTIS

Koordinatų sistema: LKS-94		X		Y		Taško Nr.	Kodas	X	Y
1	R	6205180.68		490892.25					
2	R	6205187.69		490900.12					
3	R	6205189.86		490898.66					
4	R	6205191.44		490897.61					
5	R	6205194.54		490898.39					
6	R	6205198.04		490904.48					
7	R	6205201.87		490911.45					
8	R	6205205.55		490918.42					
9	R	6205208.94		490926.74					
10	R	6205211.73		490934.73					
11	R	6205213.03		490940.42					
12	R	6205213.82		490944.45					
13	R	6205213.82		490944.56					
14	R	6205196.55		490953.38					
15	R	6205187.51		490958.00					
16	R	6205176.05		490934.67					
17	R	6205163.87		490905.56					
18	NK	6205192.29		490924.97					
19	NK	6205181.60		490930.22					
20	NK	6205192.92		490953.20					
21	NK	6205205.00		490945.00					
22	NK	6205203.00		490946.00					

Žemės sklypo centro koordinatės		Darbo Lietuvos laikas	
Koordinatų sistema	Koordinatės X/Y	Data	2021-06-02
Vaislybinė LKS-1994	X-6205189 Y-490925	Prisijungta	10:00
Žiniarašį sudarė:	LINA TAMULEVIČIENĖ	Aisjungta	11:30
v. pavadė	2M-M-1643	parašas	2021-06-02
		kval. paž. nr.	data

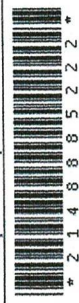

Įrašas iš Lietuvos Respublikos administracinių nusizėmimų kodekso:
11.2 straipsnis. Nuolatinių žemėnaudos riboženklų suraškinimas arba sugadalinimas
užtraukia baudą nuo septynišiasdešimt iki vieno šimto keturiasdešimt eurų.

Duomenys apie teritorijas, kurios taikomos specialiosios žemės naudojimo sąlygos		Teritorijos, kurioje taikomos specialiosios žemės naudojimo sąlygos, pavadinimas		Teritorijos, kurioje taikomos specialiosios žemės naudojimo sąlygos, plotas, m ²	
Eilės Nr.	Teritorijos, kurioje taikomos specialiosios žemės naudojimo sąlygos, kodas	Teritorijos, kurioje taikomos specialiosios žemės naudojimo sąlygos, pavadinimas	Teritorijos, kurioje taikomos specialiosios žemės naudojimo sąlygos, plotas, m ²		
1	101	Viešųjų ryšių tinklų elektroninių ryšių infrastruktūros apsaugos zonos (III skyrius, vienuoliktasis skirsnis)	4		
2	106	Elektrros tinklų apsaugos zonos (III skyrius, ketvirtasis skirsnis)	153		
3	109	Skirstomųjų dujotiekų apsaugos zonos (III skyrius, šeštasis skirsnis)	50		
4	149	Vandens tiekimo ir nuotekų, paviršinių nuotekų tvarkymo infrastruktūros apsaugos zonos (III skyrius, dešimtas skirsnis)	565		
5	163	Paviršinių vandens telkinių apsaugos zonos (VI skyrius, septyntasis skirsnis)	1846		

Duomenys apie žemės sklypo servitusus			
Eilės Nr.	Nekilnojamojo turto registre įrašyto ar teritorijų planavimo dokumente nustatyto servituto pavadinimas ir rūšis	Servituto kodas	Servituto plotas, m ²
-	-	-	-

Statinio projektuotoja: BK Nr. 005790, **Gidutė Lapinskienė**,
Individualios veiklos pažyma Nr. 1130630.
Adresas: S. Dariaus ir S. Girėno g. 53-6, Pakruojis, LT-83150.
Tel. 861410721; el. p. gidute.lapinskiene@gmail.com

Dėl programinės įrangos naudojimo

Pažymiu, kad projektui parengti visose projekto dalyse naudota licenzijuota programinė įranga: Windows 7 Home Premium, Mikrossoft Office 2010, AutoCad LT2012, Open Office.org.

G. Lapinskienė



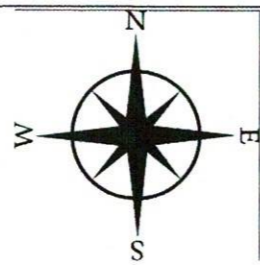

490950
6205150

OBJEKTO PAVADINIMAS	GYDYMO PASKIRTIES PASTATO (LABORATORIJOS) PASKIRTIES KEITIMO RELIGINĖS PASKIRTIES PASTATĄ (PARAPIJOS NAMUS) KRUOJOS G. 1A, PAKRUOJO M., KAPITALINIO REMONTO PROJEKTINIAI PASIŪLYMAI
STATINIO PASKIRTIS	RELIGINĖS PASKIRTIES PASTATAS (PARAPIJOS NAMAI) REG. NR. 6593-2000-3019
STATINIO KATEGORIJA	NEYPATINGASIS STATINYS
UŽSAKOVAS	PAKRUOJO ŠV. JONO KRIKŠTYTOJO PARAPIJA.
STATYBOS ADRESAS	KRUOJOS G. 1A, PAKRUOJO M.
ŽEMĖS SKLYPO KADASTRINIS NR.	6553/0006:188 PAKRUOJO M. K. V.

EKSLPIKACIJA	
Eksp. Nr.	Pavadinimas
01	RELIGINĖS PASKIRTIES PASTATAS (PARAPIJOS NAMAI)

PAGRINDINIAI TECHNINIAI RODIKLIAI				
Nr.	Rodiklio pavadinimas	Mato vnt.	Kiekis	PASTABOS
1	SKLYPO PLOTAS	M2	1846	
2	UŽSTATYMO PLOTAS	M2	328	
3	SKLYPO UŽSTATYMO TANKIS	%	18	
4	SKLYPO UŽSTATYMO INTENSYVUMAS	%	25	

SUTARTINIAI PAŽYMĖJIMAI:	
	Pavadinimas KAPITALIŠKAI REMONTUOJAMAS RELIGINĖS PASKIRTIES PASTATAS (PARAPIJOS NAMAI)
	SKLYPO RIBA
	ESAMI BUITINIŲ NUOTEKŲ TINKLAI
	ESAMI VANDENTIEKIO TINKLAI
	ESAMI ORINIAI ET TINKLAI
	BETONO TRINKELIŲ DANGA
	APŽELDINTAS PLOTAS
	MEDŽIO KOMPOZITO LENTŲ TERASA
	DUJOTIEKIS

PASTABOS :

- PROJEKTAS ATITINKA GALIOJANČIUS STATYBOS REGLAMENTUS IR NORMINIUS DOKUMENTUS.
- PAKEITIMAI PROJEKTE GALIMI TIK SUDERINUS SU PROJEKTO AUTORIUMI IR DERINUSIOMIS ŽINYBOMIS.
- KASINĖJIMO DARBUS ATLIKTI PAGAL STR 1.07.02:2005 "ŽEMĖS DARBAI".
- STATINYS TURI BŪTI PASTATYTAS IR EKSPLOATUOJAMAS TAIP, KAD PER EKONOMIŠKAI PAGRISTĄ STATINIO NAUDOJIMO TRUKMĘ UŽTIKINTŲ ŠIUOS ESMINIUS STATINIO REIKALAVIMUS:
 - A)MECHANINIO ATSPARUMO IR PASTOVUMO
 - B)GAISRINĖS SAUGOS;
 - C)HIGIENOS, SVEIKATOS IR APLINKOS APSAUGOS;
 - D)SAUGAUS NAUDOJIMO;
 - E)APSAUGOS NUO TRIUKŠMO;
 - F)ENERGIJOS TAUPYMO IR ŠILUMOS IŠSAUGOJIMO

KVAL. PATV. DOK. NR.	Projektuotojo pavadinimas: Gidutė Lapinskienė Individualios veiklos vykdymo pažyma Nr.1130630, S. Dariaus ir S. Girėno 53-6, Pakruojis, 83150; Tel. 8 614 10721; el. p. gidute.lapinskiene@gmail.com			Statinio projekto pavadinimas GYDYMO PASKIRTIES PASTATO (LABORATORIJOS) PASKIRTIES KEITIMO RELIGINĖS PASKIRTIES PASTATĄ (PARAPIJOS NAMUS) KRUOJOS G. 1A, PAKRUOJO M., KAPITALINIO REMONTO PROJEKTINIAI PASIŪLYMAI		
	A 751	PV. ARCH.	A.Adomaitienė	2023	Dokumento pavadinimas	M LAIDA
005790	PROJ.	Gidutė Lapinskienė	2023	SKLYPO PLANAS	1:500	0
LT	Užsakovas (Statytojas): PAKRUOJO ŠV. JONO KRIKŠTYTOJO PARAPIJA			Dokumento žymuo	LAPAS	LAPŲ
				PROJEKTINIAI PASIŪLYMAI	1	2

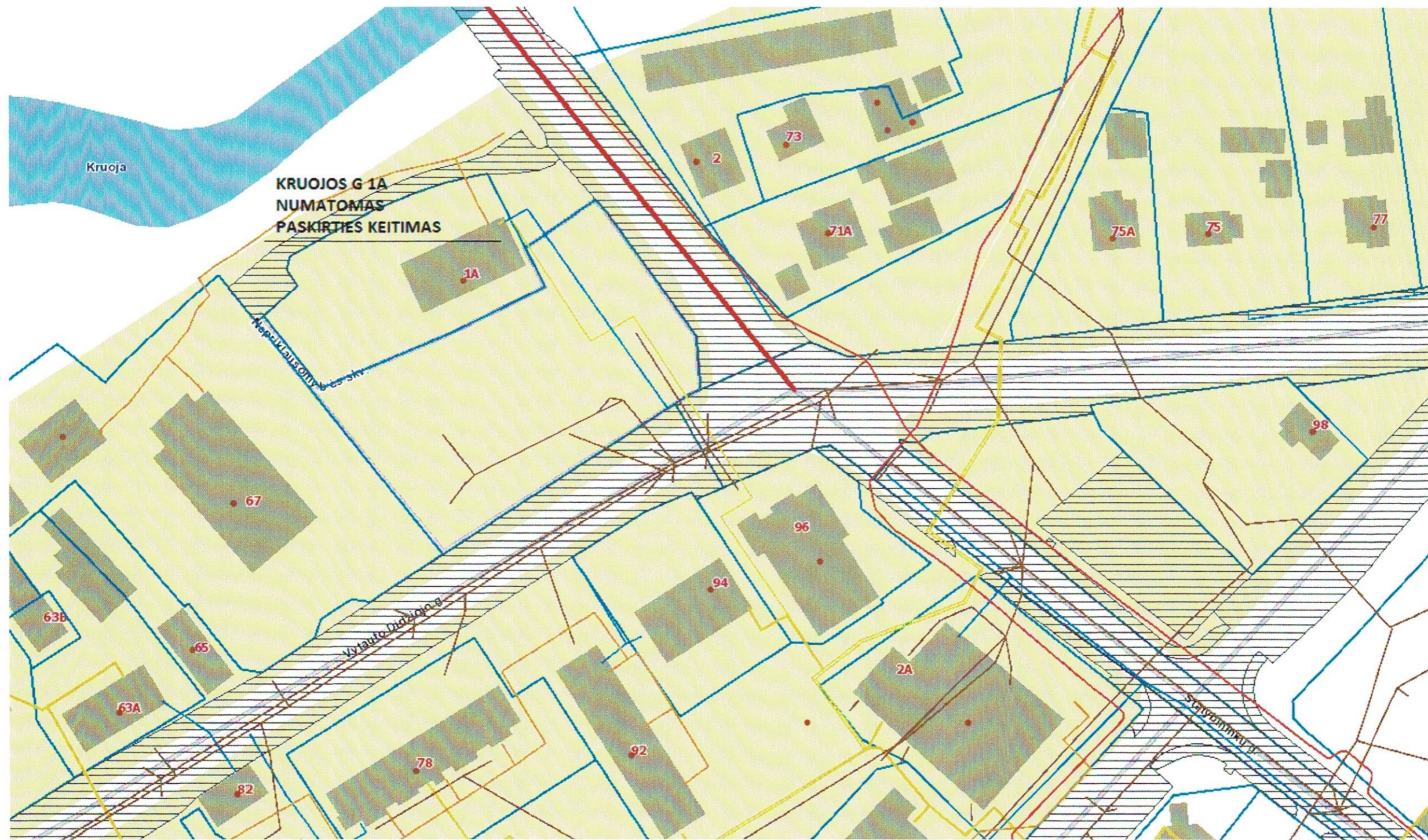

WWW.REGIA.LT

KVAL. PATV. DOK. NR.	Projektuotojo pavadinimas: Gidutė Lapinskienė Individualios veiklos vykdymo pažyma Nr.1130630, S. Dariaus ir S. Girėno 53-6, Pakruojis, 83150; Tel. 8 614 10721; el. p. gidute.lapinskiene@gmail.com				Statinio projekto pavadinimas GYDYMO PASKIRTIES PASTATO (LABORATORIJOS) PASKIRTIES KEITIMO RELIGINĖS PASKIRTIES PASTATĄ (PARAPIJOS NAMUS) KRUOJOS G. 1A, PAKRUOJO M., KAPITALINIO REMONTO PROJEKTINIAI PASIŪLYMAI		
	A 751 005790	PV. ARCH. PROJ.	A.Adomaitienė Gidutė Lapinskienė	 	2023 2023	Dokumento pavadinimas S-ITUACIJOS SCHEMA	M 1:500
LT	Užsakovas (Statytojas): PAKRUOJO ŠV. JONO KRIKŠTYTOJO PARAPIJA				Dokumento žymuo PROJEKTINIAI PASIŪLYMAI		
						LAPAS	LAPŲ
						1	1

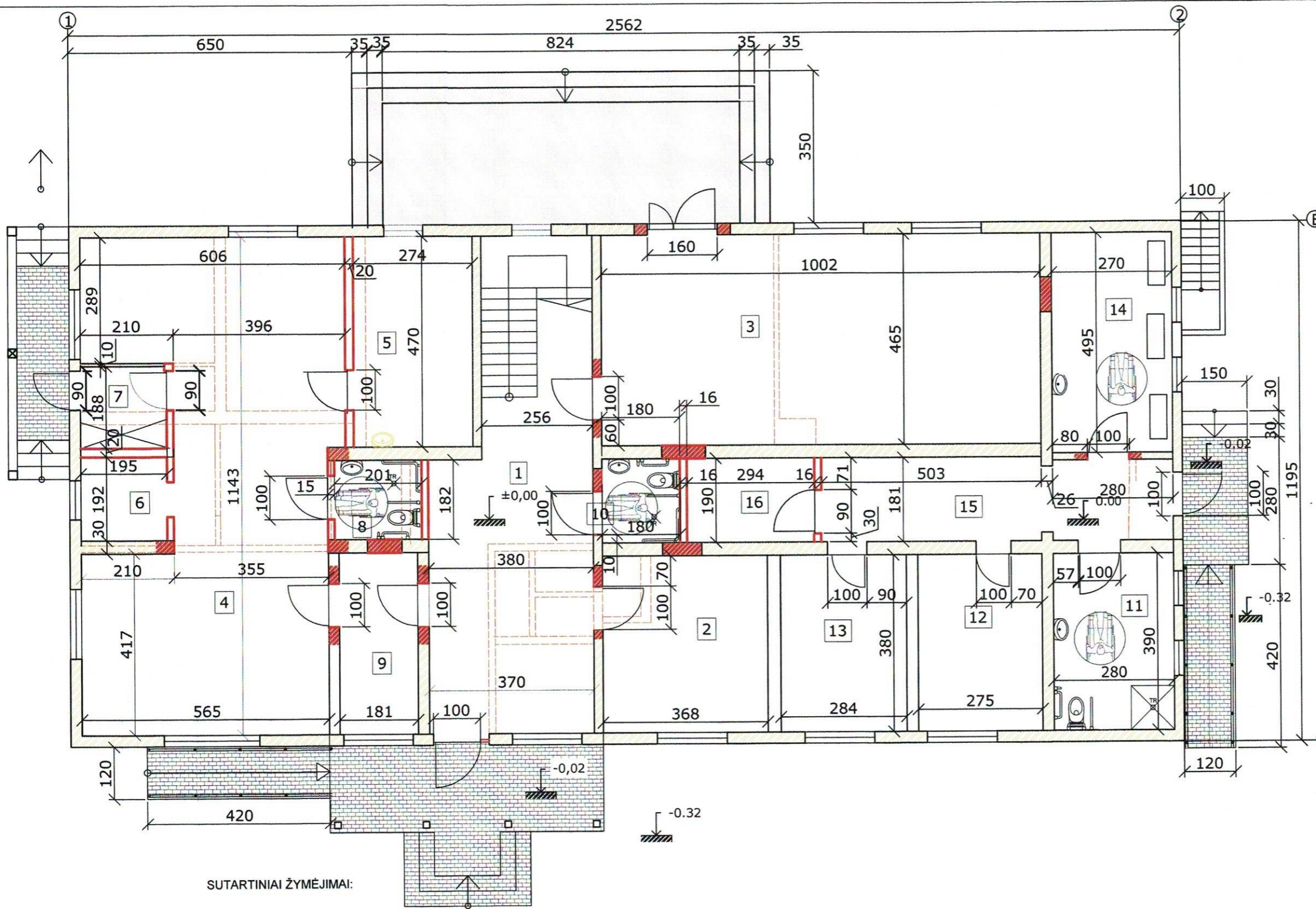

PATALPŲ ŽINIARAŠTIS		
EIL. NR.	PATALPŲ PAVADINIMAS	PLOTAS M2
1	HOLAS	29,82
2	UŽSIĖMIMŲ PATALPA	13,98
3	KOPLYČIA	46,59
4	EDUKACINĖ PATALPA	57,00
5	BUITINĖ PATALPA	12,69
6	INVENTORIAUS SANDĖLIS	3,70
7	TAMBŪRAS	3,66
8	SANMAZGAS	3,65
9	KORIDORIUS	7,38
10	SANMAZGAS	3,42
11	CARITAS SANMAZGAS	10,92
12	CARITAS PATALPA	10,45
13	CARITAS PATALPA	10,79
14	CARITAS PATALPA	13,36
15	CARITAS KORIDORIUS	15,20
PIRMO AUKŠTO PATALPŲ PLOTAS -		242,61 M2
RŪSIO PLOTAS -		12,11 M2
TECHNINIAI RODIKLIAI :		
PASTATO BENDRASIS PLOTAS -		454,03M2
PASTATO TŪRIS		1726 M3
PASTATO AUKŠTIS		0 m
PASTATO ATSPARUMAS UGNIAI-		III
UŽSTATYMO PLOTAS-		328M2

SUTARTINIAI ŽYMĖJIMAI:

- Esamos rąstų sienos
- Esamos pertvaros
- Užtaisomos angos
- Kertamos angos
- Griaunamos sienos ir pertvaros
- Proj. gipso kartono pertvaros ant metalo karkaso
- Proj. terasa (medžio kompozito lentos)
- Proj. betono trinkelų danga

PIRMO AUKŠTO PLANAS

Projektuotojo pavadinimas: Gidutė Lapinskienė Individualios veiklos vykdymo pažyma Nr.1130630, S. Dariaus ir S. Girėno 53-6, Pakruojis, 83150; Tel. 8 614 10721; el. p. gidute.lapinskiene@gmail.com					Statinio projekto pavadinimas GYDYMO PASKIRTIES PASTATO (LABORATORIJOS) KRUOJOS G. 1A, PAKRUOJO M., KAPITALINIO REMONTO SU PASTATO PASKIRTIES KEITIMU Į RELIGINĖS PASKIRTIES PASTATĄ (PARAPIJOS NAMUS) PROJEKTINIAI PASIŪLYMAI			
Atestato Nr.	Pareigos	Pavardė	Parašas	Data	Dokumento pavadinimas		M	LAIDA
A 751	PV. ARCH.	A.Adomaitienė		2023	PIRMO AUKŠTO PLANAS		1:100	
BK NR.005790	PROJ.	G. Lapinskienė		2023	Dokumento žymuo		LAPAS	LAPŲ
LT	Užsakovas (Statytojas): PAKRUOJO ŠV. JONO KRIKŠTYTOJO PARAPIJA				Dokumento žymuo		1	4

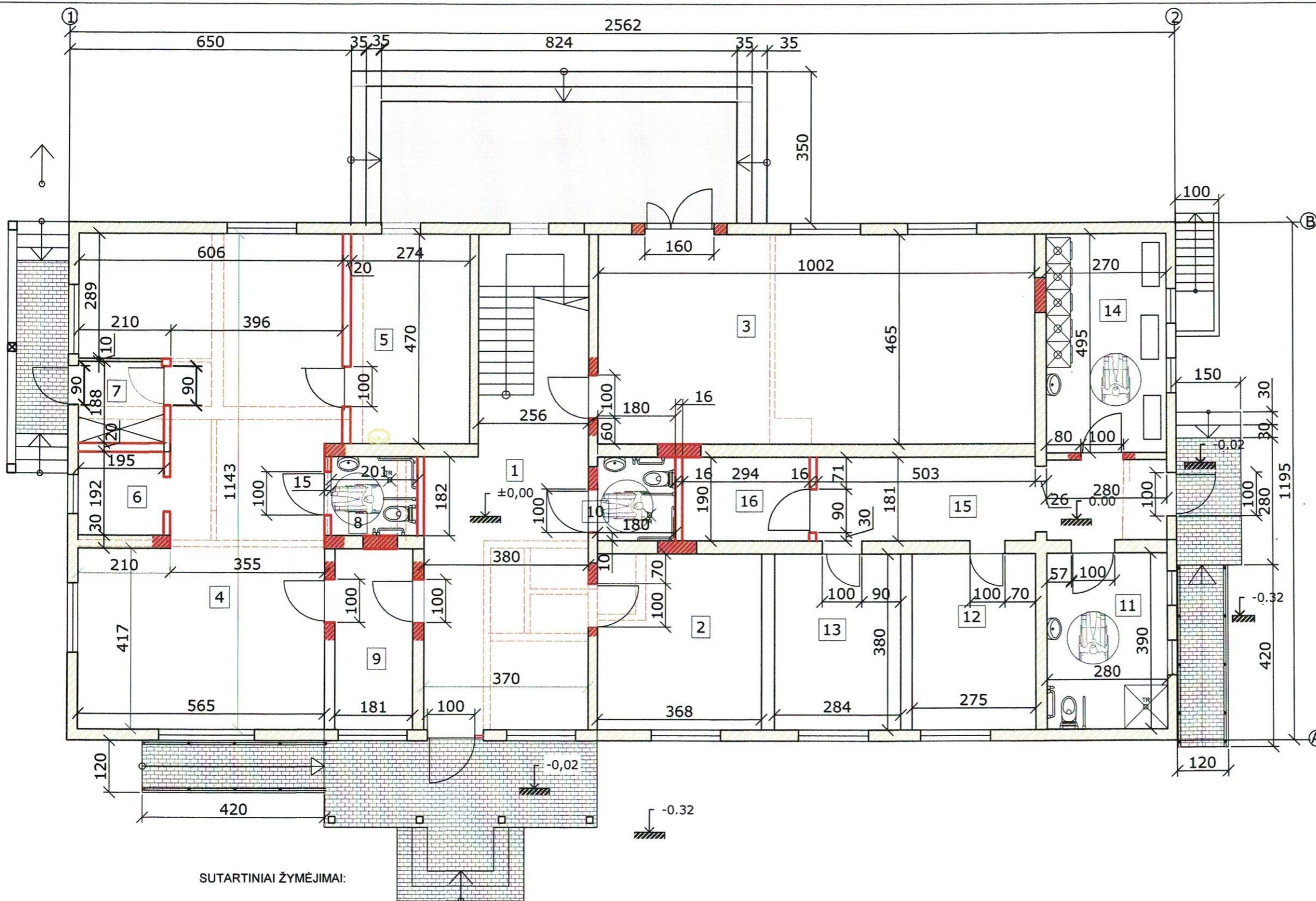

PATALPŲ ŽINIARAŠTIS		
EIL. NR	PATALPŲ PAVADINIMAS	PLOTAS M2
1	HOLAS	29,82
2	UŽSIĖMIMŲ PATALPA	13,98
3	KOPLYČIA	46,59
4	EDUKACINĖ PATALPA	57,00
5	BUITINĖ PATALPA	12,69
6	INVENTORIAUS SANDĖLIS	3,70
7	TAMBŪRAS	3,66
8	SANMAZGAS	3,65
9	KORIDORIUS	7,38
10	SANMAZGAS	3,42
11	CARITAS SANMAZGAS	10,92
12	CARITAS PATALPA	10,45
13	CARITAS PATALPA	10,79
14	CARITAS PATALPA	13,36
15	CARITAS KORIDORIUS	15,20
PIRMO AUKŠTO PATALPŲ PLOTAS -		242,61 M2
RŪSIO PLOTAS -		12,11 M2
TECHNINIAI RODIKLIAI :		
PASTATO BENDRASIS PLOTAS -		454,03M2
PASTATO TŪRIS		1726 M3
PASTATO AUKŠTIS		0 m
PASTATO ATSPARUMAS UGNIAI-		III
UŽSTATYMO PLOTAS-		328M2

SUTARTINIAI ŽYMĖJIMAI:

- Esamos rąstų sienos
- Esamos pertvaros
- Užtaisomos angos
- Kertamos angos
- Griaunamos sienos ir pertvaros
- Proj. gipso kartono pertvaros ant metalo karkaso
- Proj. terasa (medžio kompozito lentos)
- Proj. betono trinkelų danga

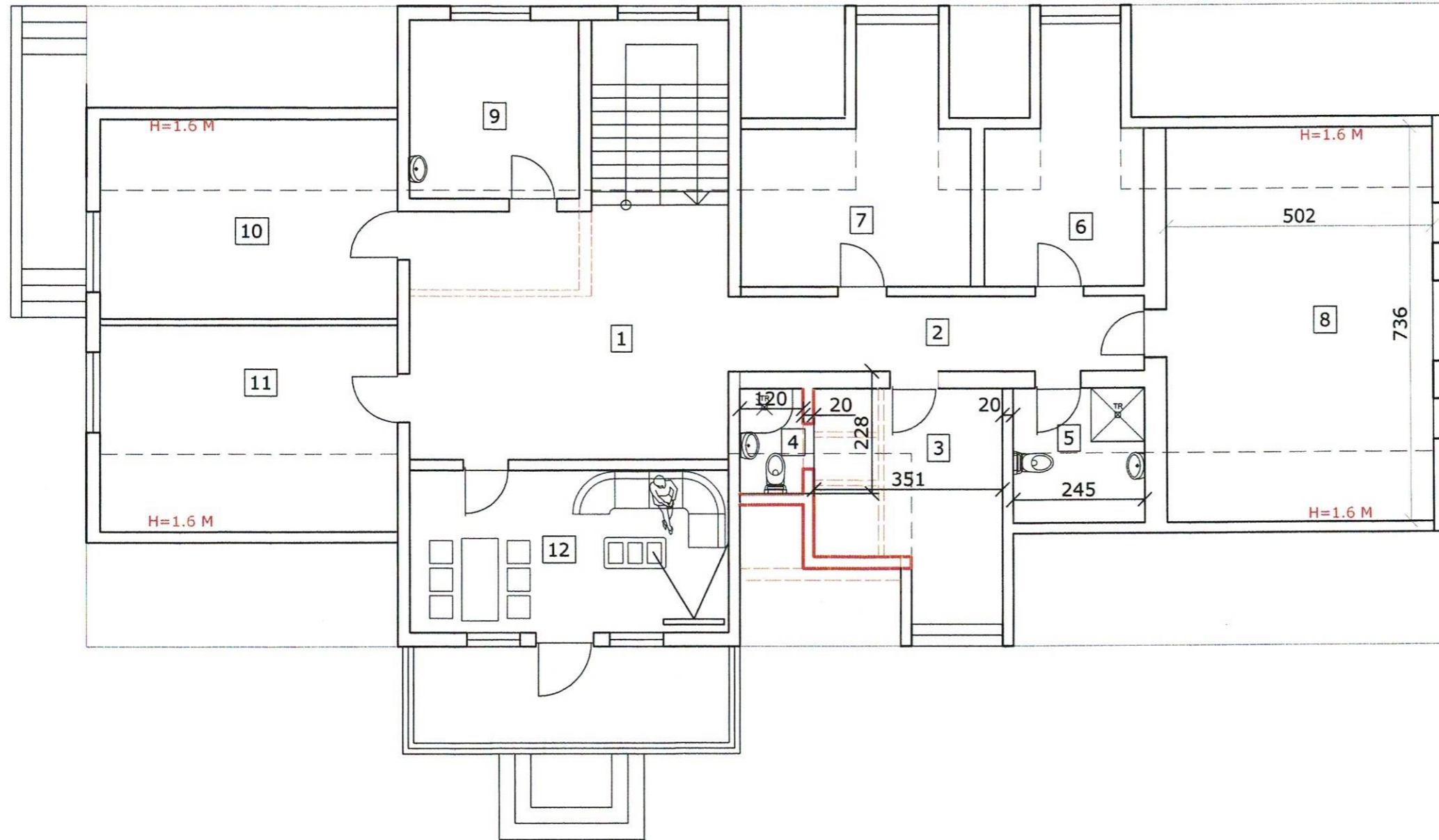

PIRMO AUKŠTO PLANAS

Projektuotojo pavadinimas: Gidutė Lapinskienė Individualios veiklos vykdymo pažyma Nr.1130630, S. Dariaus ir S. Girėno 53-6, Pakruojis, 83150; Tel. 8 614 10721; el. p. gidute.lapinskiene@gmail.com				Statinio projekto pavadinimas: GYDYMO PASKIRTIES PASTATO (LABORATORIJOS) KRUOJOS G. 1A, PAKRUOJO M., KAPITALINIO REMONTO SU PASTATO PASKIRTIES KEITIMU Į RELIGINĖS PASKIRTIES PASTATĄ (PARAPIJOS NAMUS) PROJEKTINIAI PASIŪLYMAI			
Atestato Nr.	Pareigos	Pavardė	Parašas	Data	Dokumento pavadinimas		
A 751	PV. ARCH.	A. Adomaitienė		2023	PIRMO AUKŠTO PLANAS		
BK NR.005790	PROJ.	G. Lapinskienė		2023	Dokumento žymuo		
LT	Užsakovas (Statytojas): PAKRUOJO ŠV. JONO KRIKŠTYTOJO PARAPIJA			Dokumento žymuo			
					M	LAIDA	
					1:100		
					LAPAS	LAPŲ	
					1	4	



MANSARDOS PLANAS

SUTARTINIAI ŽYMĖJIMAI:

-  - Esamos sienos ir pertvaros
-  - Griaunamos sienos ir pertvaros
-  - Proj. gipso kartono pertvaros ant metalo karkaso

PATALPŲ ŽINIARAŠTIS		
EIL. NR	PATALPŲ PAVADINIMAS	PLOTAS M2
1	HOLAS	28,0
2	KORIDORIUS	10,93
3	PATALPA VALYMO PRIEMONĖMS IR INV.	13,14
4	SANMAZGAS	2,35
5	SANMAZGAS	6,16
6	PATALPA DOKUMENTŲ LAIKYMU	13,28
7	INVENTORIAUS PATALPA	17,57
8	PATALPA BAŽNYTINIŲ REIKMENŲ LAIKYMU	36,94
9	VIRTUVĖLĖ	10,39
10	KUNIGO KAMBARYS	20,68
11	KUNIGO KAMBARYS	21,46
12	KUNIGŲ SVEČIŲ KAMBARYS	18,41
MANSARDOS PATALPŲ PLOTAS - 199,31M2		

Projektuotojo pavadinimas: Gidutė Lapinskienė Individualios veiklos vykdymo pažyma Nr.1130630, S. Dariaus ir S. Girėno 53-6, Pakruojis, 83150; Tel. 8 614 10721; el. p. gidute.lapinskiene@gmail.com					Statinio projekto pavadinimas: GYDYMO PASKIRTIES PASTATO (LABORATORIJOS) KRUOJOS G. 1A, PAKRUOJO M., KAPITALINIO REMONTO SU PASTATO PASKIRTIES KEITIMU Į RELIGINĖS PASKIRTIES PASTATĄ (PARAPIJOS NAMUS) PROJEKTINIAI PASIŪLYMAI			
Atestato Nr.	Pareigos	Pavardė	Parašas	Data	Dokumento pavadinimas		M	LAIDA
A 751	PV. ARCH.	A.Adomaitienė		2023	MANSARDOS PLANAS		1:100	
BK NR.005790	PROJ.	G. Lapinskienė		2023	Dokumento žymuo		LAPAS	LAPŲ
LT	Užsakovas (Statytojas): PAKRUOJO ŠV. JONO KRIKŠTYTOJO PARAPIJA				Dokumento žymuo		2	4





FASADAS 1-2



FASADAS A-B

SUTARTINIAI PAŽYMĖJIMAI:

-  ESAMA RUDA BEASBESTINĖ STOGO DANGA
-  ESAMŲ MEDINIŲ DAILYLENČIŲ S DAŽYMAS PAGAL RAL 1013
-  ESAMAS COKOLIS APTAISYTA SKALDYTAIS AKMENIMIS

Projektoto pavadinimas: Gidutė Lapinskienė Individualios veiklos vykdymo pažyma Nr.1130630, S. Dariaus ir S. Girėno 53-6, Pakruojis, 83150; Tel. 8 614 10721; el. p. gidute.lapinskiene@gmail.com					Statinio projekto pavadinimas GYDYMO PASKIRTIES PASTATO (LABORATORIJOS) KRUOJOS G. 1A, PAKRUOJO M., KAPITALINIO REMONTO SU PASTATO PASKIRTIES KEITIMU Į RELIGINĖS PASKIRTIES PASTATĄ (PARAPIJOS NAMUS) PROJEKTIJAI PASIŪLYMAI		
Atestato Nr.	Pareigos	Pavardė	Parašas	Data	Dokumento pavadinimas FASADAS 1-2; FASADAS A-B	M	LAIDA
A 751	PV. ARCH.	A. Adomaitienė		2023		1:100	
BK NR.005790	PROJ.	G. Lapinskienė		2023	Dokumento žymuo PROJEKTIJAI PASIŪLYMAI	LAPAS	LAPŲ
LT	Užsakovas (Statytojas): PAKRUOJO ŠV. JONO KRIKŠTYTOJO PARAPIJA					3	4





FASADAS 2-1

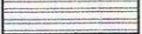

FASADAS B-A

SUTARTINIAI PAŽYMĖJIMAI:

-  ESAMA RUDA BEASBESTINĖ STOGO DANGA
-  ESAMŲ MEDINIŲ DAILYLENČIŲ S DAŽYMAS PAGAL RAL 1013
-  ESAMAS COKOLIS APTAISYTAIS SKALDYTAIS AKMENIMIS
-  SKAIDRAUS BANGUOTO POLIKARBONATO LAKŠTAI

Projektuotojo pavadinimas: Gidutė Lapinskienė Individualios veiklos vykdymo pažyma Nr.1130630, S. Dariaus ir S. Girėno 53-6, Pakruojis, 83150, Tel. 8 614 10721; el. p. gidute.lapinskiene@gmail.com					Statinio projekto pavadinimas GYDYMO PASKIRTIES PASTATO (LABORATORIJOS) KRUOJOS G. 1A, PAKRUOJO M., KAPITALINIO REMONTO SU PASTATO PASKIRTIES KEITIMU Į RELIGINĖS PASKIRTIES PASTATĄ (PARAPIJOS NAMUS) PROJEKIGINIAI PASIŪLYMAI		
Atestato Nr.	Pareigos	Pavardė	Parašas	Data	Dokumento pavadinimas	M	LAIDA
A 751	PV. ARCH.	A.Adomaitienė		2023		FASADAS 2-1; FASADAS B-A	1:100
BK NR.005790	PROJ.	G. Lapinskienė		2023	Dokumento žymuo	LAPAS	LAPŲ
LT	Užsakovas (Statytojas): PAKRUOJO ŠV. JONO KRIKŠTYTOJO PARAPIJA			PROJEKIGINIAI PASIŪLYMAI		4	4