

UAB „Domidėja“
Įmonės kodas: 302463181
Adresas: Respublikos g. 19A, Telšiai



PROJEKTO NR.	D52-23-PP
STATYTOJAS	A. Č., I. Č.
PROJEKTO PAVADINIMAS	KITOS (FERMŲ) PASKIRTIES PASTATO, NAUJIKŲ K. 4, UPYNOS SEN., TELŠIŲ R. SAV., STATYBOS PROJEKTAS
STATINIO ADRESAS	NAUJIKŲ K. 4, UPYNOS SEN., TELŠIŲ R. SAV. (KAD. NR. 7825/0005:52)
STATYBOS RŪŠIS	NAUJO PASTATO STATYBA
NAUDOJIMO PASKIRTIS	KITA (FERMŲ) (7.18.)
KATEGORIJA	NEYPATINGASIS STATINYS
PROJEKTO ETAPAS	PP

DIREKTORIUS

D. ČESNAUSKIS

PROJEKTO VADOVAS

D. ČESNAUSKIS,
AT. NR. 38006

STATYTOJAS

(projektą tvirtinu)

A. Č., I. Č.

Telšiai 2023 m.

TURINYS

Eil. Nr.	Pavadinimas	Lapas	Lapų
1.	Projektinis pasiūlymas	1-14	14
1.1.	Titulinis	1	1
1.2.	Turinys	2	1
1.3.	Aiškinamasis raštas	3-6	4
1.4.	Sklypo planas	7	1
1.5.	Sklypo vertikalusis planas	8	1
1.6.	Sklypo sutvarkymo planas	9	1
1.7.	Suvestinis sklypo inžinerinių tinklų planas	10	1
1.8.	Kitos (fermų) paskirties pastato brėžiniai	11-14	4
1.8.1.	Pirmo aukšto planas	11	1
1.8.2.	Fasadai tarp ašių 1-8, A-D, 8-1 ir D-A	12	1
1.8.3.	Pjūvis 1-1	13	1
1.8.4.	Pastato vizualizacijos	14	1

KVAL. PATV. DOK. NR.	 UAB „Domidėja“ Įm.k. 302463181 Tel: 8 629 11129 Telšiai			STATINIO PROJEKTO PAVADINIMAS	
				Kitos (fermų) paskirties pastato, Naujikų k. 4, Upynos sen., Telšių r. sav., statybos projektas	
	STATINIO NUMERIS IR PAVADINIMAS			01. Kitos (fermų) paskirties pastatas (7.18.)	
	38006	SPV	Dovydas Česnauskis		
A 689	SA PDV	Jurgis Bomblauskas			
B 0037063	Proj.	Ernestas Melėšius			
DOKUMENTO PAVADINIMAS			Laida		
TURINYS			0		
LT	STATYTOJAS		DOKUMENTO ŽYMUO		
	A. Č., I. Č.		D52-23-XX-PP-BD.AR		
			Lapas	Lapų	
			1	1	

PAVADINIMAS:

Kitos (fermų) paskirties pastato, Naujikų k. 4, Upynos sen., Telšių r. sav., statybos projektas

PROJEKTO NR:

D52-23-PP

(SKL. KAD. NR.: 7825/0005:52)

AIŠKINAMASIS RAŠTAS

1. Bendrieji duomenys

Statinio vieta (geografinė vieta) – Naujikų k. 4, Upynos sen., Telšių r. sav.

Statomas kitos (fermų) paskirties pastatas (7.18.), statinio kategorija – neypatingasis statinys, statinio paskirtis – kita (fermų); statybos rūšis – naujo pastato statyba.

Rengiamas statybos projektas. Projekto sudėtis ir detalumas atitinka STR 1.04.04:2017 („Statinio projektavimas, projekto ekspertizė“) reikalavimus.

2. Trumpas sklypo apibūdinimas

Sklypas yra Naujikų k. 4, Upynos sen., Telšių r. sav. Sklypo kadastrinis numeris 7825/0005:52, sklypo plotas 6,9772 ha, ūkininko sodybos plotas – 2336 m². Valdymo forma – asmeninė nuosavybė. Žemės sklypo pagrindinė tikslinė naudojimo paskirtis – žemės ūkio, žemės sklypo naudojimo būdas – kiti žemės ūkio paskirties sklypai.

Visose pusėse sklypas ribojasi su kitų savininkų žemės sklypais.

Sklypo reljefas yra su svyruojančiu absoliutinės žemės paviršiaus altitudėmis tarp 130,02 ir 132,06.

Pagal RSN 156-94 „Statybinė klimatologija“ duomenis Telšių rajone, sekancios klimatinės sąlygos:

- vidutinė metinė oro temperatūra: +5,9 °C,
- vidutinė šalčiausio mėnesio oro temperatūra: -6,5 °C,
- santykinis metinis oro drėgnumas: 81%,
- vidutinis metinis kritulių kiekis: 788 mm,

KVAL. PATV. DOK. NR.	 UAB „Domidėja“ Įm.k. 302463181 Tel: 8 629 11129 Telšiai			STATINIO PROJEKTO PAVADINIMAS		
				Kitos (fermų) paskirties pastato, Naujikų k. 4, Upynos sen., Telšių r. sav., statybos projektas		
38006	SPV	Dovydas Česnauskis	STATINIO NUMERIS IR PAVADINIMAS			
A 689	SA PDV	Jurgis Bomblauskas	01. Kitos (fermų) paskirties pastatas (7.18.)			
B 0037063	Proj.	Ernestas Melėšius	DOKUMENTO PAVADINIMAS			
			AIŠKINAMASIS RAŠTAS			
LT	STATYTOJAS		DOKUMENTO ŽYMUO		Lapas	
	A. Č., I. Č.		D52-23-XX-PP.AR		Lapų	
				1	4	

- maksimalus sniego dangos storis (dekadinis): 72 cm,
- vyraujančios stipriausių vėjų kryptys: P, PV, V, ŠV, Š,
- absoliutus vėjo greičio maksimumas (metinis): 30 m/s.

Žemės sklypas yra vidutinių platumų klimato zonoje ir priklauso Atlanto kontinentinės miškų srities pietvakariniam posričiui. Absoliutinių temperatūros minimumų vidurkis -24-26 °C. Kritulių kiekis per metus 650-850 mm. Laikotarpio su sniego danga trukmė 80-100 dienų, be šalnų 140-160 dienų. Svarbiausi procesai, sąlygojantys tarprajoninius klimato skirtumus, adiabatinis oro masių leidimasis nuo gretimų aukštumų ir dirvožemių perdrėkis dėl vandens blogo nutekėjimo plokščiu paviršiumi.

Norminis sezoninio įšalo gylis molingam gruntui iki 1,5 m, smėlingam gruntui – 1,2 m.

Projekto sprendinių poveikis gamtinei aplinkai ir kraštovaizdžiui (ekologinei pusiausvyrai, gamtinės aplinkos kokybei, kraštovaizdžio struktūrai, gamtos paveldo išsaugojimui) neigiamos įtakos neturės. Projekto sprendinių poveikis aplinkinės teritorijos vystymo darnai ir planuojamai veiklos sričiai numatomas ilgalaikis teigiamas.

Visame sklype (6,9772 ha) taikomos specialiosios žemės naudojimo sąlygos:

- Dirvožemio apsauga žemės ūkio paskirties žemės sklypuose (VI skyrius, keturioliktasis skirsnis) – 2,9285 ha;
- Melioruotos žemės ir melioracijos statinių apsaugos zonos (VI skyrius, antrasis skirsnis) – 1,0501 ha;
- Elektros tinklų apsaugos zonos (III skyrius, ketvirtasis skirsnis) - 0,5461 ha;
- Kelių apsaugos zonos (III skyrius, antrasis skirsnis) - 0,4382 ha.

3. Sklypo projektiniai sprendiniai

Įgyvendinant projektą, statomas kitos (fermų) paskirties pastatas, kurio bendras plotas 931,36 m², užstatytas plotas – 944,08 m².

Sklype pagal užsakovo pageidavimus tvora neprojektuojama.

Siekiant užtikrinti gamtinio ir kultūrinio kraštovaizdžio stabilumą reikalinga vadovautis Telšių rajono savivaldybės želdynų ir želdinių apsaugos taisyklėmis.

Naujai formuojamų gamtinio karkaso struktūrinių dalių ir elementų ribos priderintos prie reljefo, kitų kraštovaizdžio struktūrinių dalių ir elementų ribų, o plotas atitinka bendrą kraštovaizdžio erdvinės teritorinės struktūros elementų mastelį. Šių dalių bei elementų forma, išsidėstymas (erdvinė kompozicija) ir įveisiamų želdinių rūšinė sudėtis atsižvelgiama į bendruosius ir regioninius kraštovaizdžio erdvinės teritorinės struktūros ypatumus, ekologinę situaciją (dirvožemio sąlygas, užteršimo laipsnį, vietines rūšis, natūralias buveines ir pan.).

Bendrasis aiškinamasis raštas D52-23-XX-PP.AR	Lapas	Lapų	Laida
	2	4	0

4. Statinių architektūriniai sprendiniai

3.1. Kitos (fermų) paskirties pastato zonavimo sprendiniai

Statomas kitos (fermų) paskirties pastatas, kurio aukštingumas – 1 aukštas. Aukštis nuo pastato grindų nulinės altitudės – 9,07 m, aukštis nuo vidutinės žemės paviršiaus altitudės – 9,57 m. Pastato tūrį sudaro vieno aukšto patalpa dvišlaičiu stogu.

Kitos (fermų) paskirties pastate numatyta viena fermos patalpa.

3.2. Kitos (fermų) paskirties pastato apdailos medžiagų sprendiniai

Kitos (fermų) paskirties pastato fasadų apdailai naudojamos šviesiai pilkos spalvos (RAL 7035) plieno skardos lakštai. Stogas dvišlaitis, dengtas tamsiai pilkos (RAL 7024) spalvos plieno skardos lakštais.

Pastate numatomas natūralus apšvietimas per sienose esančius švieslangius. Projektuojamos lauko vartai, tamsiai pilkos (RAL 7024) spalvos.

Projektuojamo pastato fasadams ir stogui numatytos naudoti ilgaamžės, lengvai prižiūrimos, tinkamos Lietuvos klimatinėms sąlygoms apdailos medžiagos, parinktos vadovaujantis projektavimo užduotimi ir užsakovo patvirtintais projektiniais pasiūlymais.

Spalviniai pastato sprendimai pateikti brėžiniuose (Nr. D52-23-01-PP-SA.B-02).

5. Statinių konstrukciniai sprendiniai

5.1. Garažų paskirties pastato konstrukcinė schema

Pastato konstrukcijas sudaro: gelžbetonio pamatai, mūro sienos, mūrinės pertvaros, g/b konstrukcijų perdanga, medinių konstrukcijų stogas, apšiltinamas.

6. Inžinerinių tinklų aprašymas

6.1. Vandentiekis

Statomam kitos (fermų) paskirties pastatui vandentiekis nenumatomas.

6.2. Nuotekų šalinimas

Statomame kitos (fermų) paskirties pastate nuotekų nesusidarys.

6.3. Lietaus nuotekų sistema

Paviršinės nuotekos surenkamos nuo pastato stogo į latakus ir lietvamzdžiais nuleidžiamos į gruntą.

Bendras aiškinamasis raštas D52-23-XX-PP.AR	Lapas	Lapų	Laida
	3	4	0

6.4. Elektros energijos tiekimas

Statomam kitos (fermų) paskirties pastatui elektros tiekimas nenumatomas.

7. Saugomų teritorijų dalis

Statomas pastatas nepatenka į saugomą teritoriją.

	Lapas	Lapų	Laida
Bendrasis aiškinamasis raštas D52-23-XX-PP.AR	4	4	0

Eksplikacija:

- 1 Esamas įvažiavimas į sklypą;
- 2 Statomas kitos (fermų) paskirties pastatas;

SKLYPO PLANAS M 1:500



OBJEKTO VIETA



409550
6200500

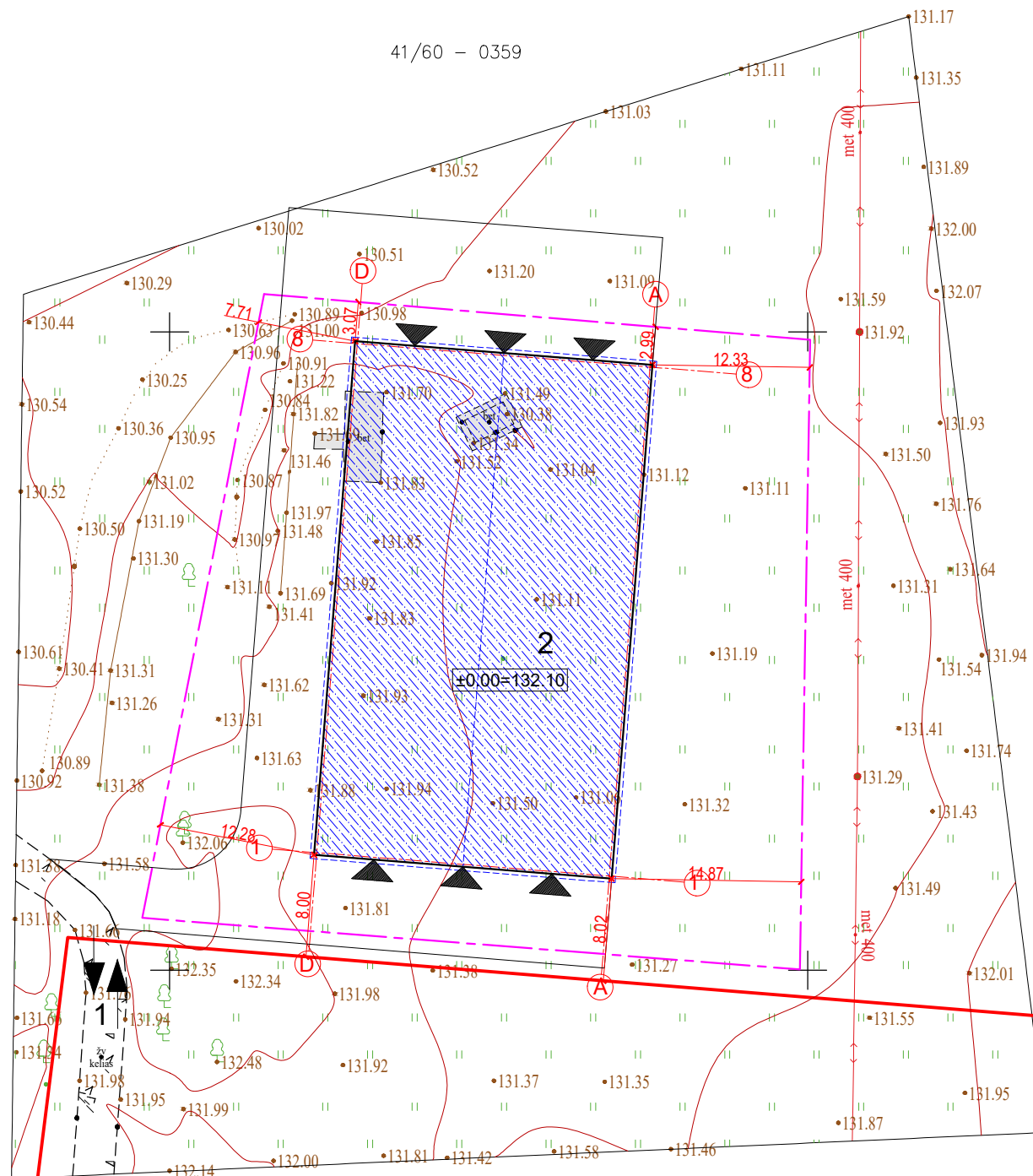

AŠIŲ SUSIKIRTIMO KOORDINATĖS

Kitos (fermų) paskirties pastatas

- A1 X=6200455.38; Y=409634.30
- A8 X=6200497.24; Y=409637.64
- D1 X=6200457.21; Y=409611.37
- D8 X=6200499.07; Y=409614.71

Sutartiniai žymėjimai:

- Statomas pastatas
- Sklypo riba
- Esamas įvažiavimas, išvažiavimas
- Stogo kontūras
- Įėjimas į pastatą
- Ūkininko sodybos riba

Pagrindiniai sklypo ir statinio rodikliai:

Pavadinimas	Mato vienetas	Kiekis
1.1. sklypo plotas	m ²	69772
1.2. ūkininko sodybos plotas	m ²	2336
1.3. pastatų bendras plotas	m ²	931,36
1.4. statinių užimtas plotas	m ²	944,08
1.5. sklypo užstatymo intensyvumas	%	39,87
1.6. sklypo užstatymo tankumas	%	40,41
1.7. apželdintas žemės plotas (žalasis plot.)	m ² /%	67272/96,42

KVAL. PATV. DOK. NR.	UAB „Domidėja“ Įm. k. 302463181 Tel. 8 629 11129 Telšiai	STATINIO PROJEKTO PAVADINIMAS	
		Kitos (fermų) paskirties pastato, Naujųjų k. 4, Upynos sen., Telšių r. sav., statybos projektas	
38006	SPV	Dovydas Česnauskis	STATINIO NUMERIS IR PAVADINIMAS
A 689	SA PDV	Jurgis Bomblauskas	
B 0037063	Proj.	Ernestas Melėšius	01. Kitos (fermų) paskirties pastatas (7.18.)
LT	STATYTOJAS: A. Č., I. Č.	DOKUMENTO PAVADINIMAS	
		SKLYPO PLANAS	
		DOKUMENTO ŽYMUO	Lapas
		D52-23-00-PP-BD.B-02	Lapų
			1
			1

Eksplikacija:

- 1 Esamas įvažiavimas į sklypą;
- 2 Statomas kitos (fermų) paskirties pastatas;

SKLYPO VERTIKALUSIS PLANAS M 1:500



OBJEKTO VIETA



409550
6200500

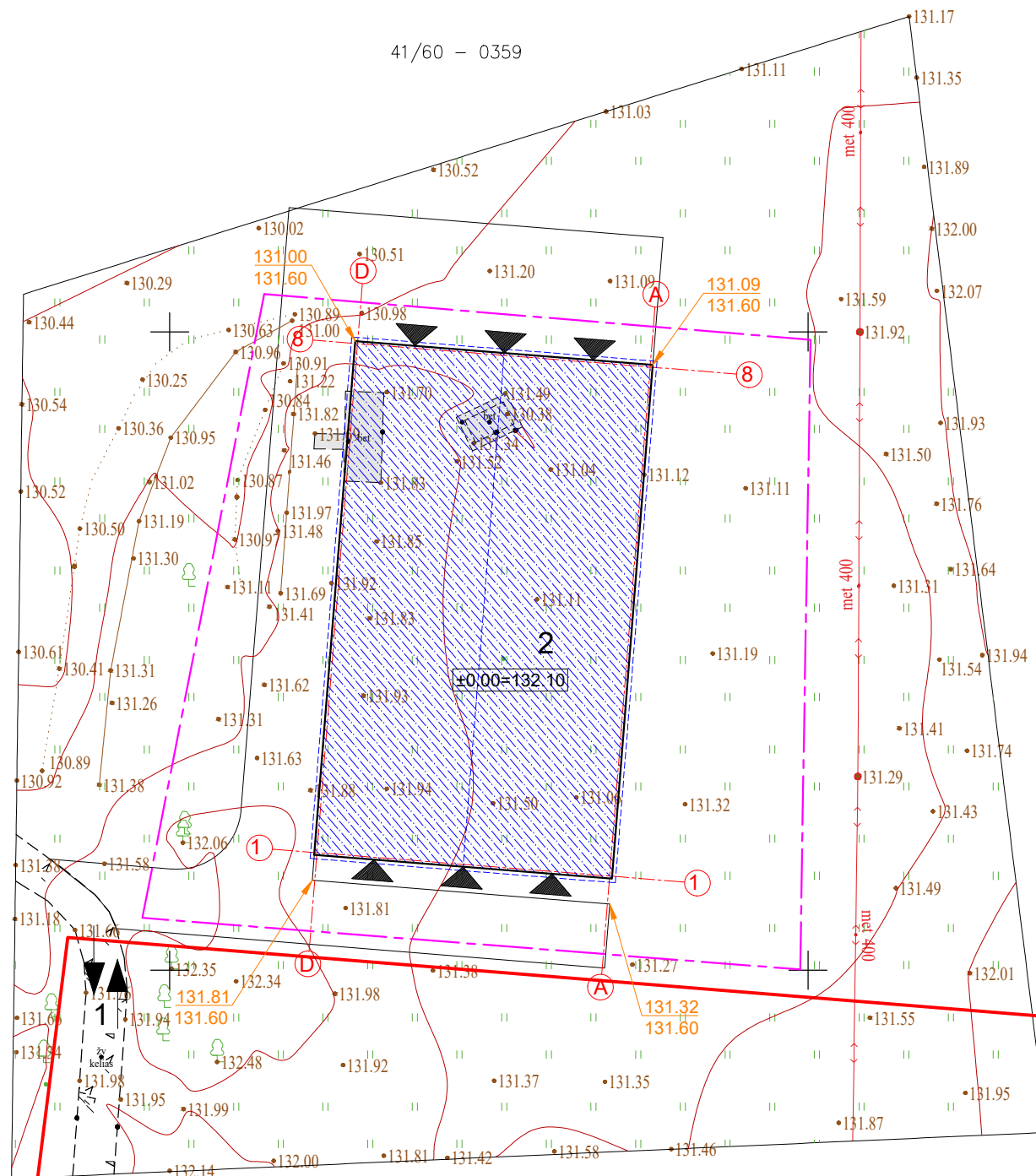

AŠIŲ SUSIKIRTIMO KOORDINATĖS

Kitos (fermų) paskirties pastatas

A1 X=6200455.38; Y=409634.30

A8 X=6200497.24; Y=409637.64

D1 X=6200457.21; Y=409611.37

D8 X=6200499.07; Y=409614.71

Sutartiniai žymėjimai:

- Statomas pastatas
- Sklypo riba
- Esamas įvažiavimas, išvažiavimas
- Stogo kontūras
- Įėjimas į pastatą
- Ūkininko sodybos riba
- Esamos/projektuojamos altitudės

Pagrindiniai sklypo ir statinio rodikliai:

Pavadinimas	Mato vienetas	Kiekis
1.1. sklypo plotas	m ²	69772
1.2. ūkininko sodybos plotas	m ²	2336
1.3. pastatų bendras plotas	m ²	931,36
1.4. statinių užimtas plotas	m ²	944,08
1.5. sklypo užstatymo intensyvumas	%	39,87
1.6. sklypo užstatymo tankumas	%	40,41
1.7. apželdintas žemės plotas (žalioji plot.)	m ² /%	67272/96,42

KVAL. PATV. DOK. NR.	UAB „Domidėja“ Įm. k. 302463181 Tel. 8 629 11129 Telšiai	STATINIO PROJEKTO PAVADINIMAS	
		Kitos (fermų) paskirties pastato, Naujųjų k. 4, Upynos sen., Telšių r. sav., statybos projektas	
38006	SPV	Dovydas Česnauskis	STATINIO NUMERIS IR PAVADINIMAS
A 689	SA PDV	Jurgis Bomblauskas	
B 0037063	Proj.	Ernestas Melėšius	01. Kitos (fermų) paskirties pastatas (7.18.)
LT	STATYTOJAS: A. Č., I. Č.	DOKUMENTO PAVADINIMAS	
		SKLYPO VERTIKALUSIS PLANAS	
		DOKUMENTO ŽYMUO	Lapas
		D52-23-00-PP-BD.B-02	Lapų
			1
			1

Eksplikacija:

- 1 Esamas įvažiavimas į sklypą;
- 2 Statomas kitos (fermų) paskirties pastatas;

SKLYPO SUTVARKYMO PLANAS M 1:500

41/60 – 0359



OBJEKTO VIETA



409550
6200500

AŠIŲ SUSIKIRTIMO KOORDINATĖS

Kitos (fermų) paskirties pastatas

- A1 X=6200455.38; Y=409634.30
- A8 X=6200497.24; Y=409637.64
- D1 X=6200457.21; Y=409611.37
- D8 X=6200499.07; Y=409614.71

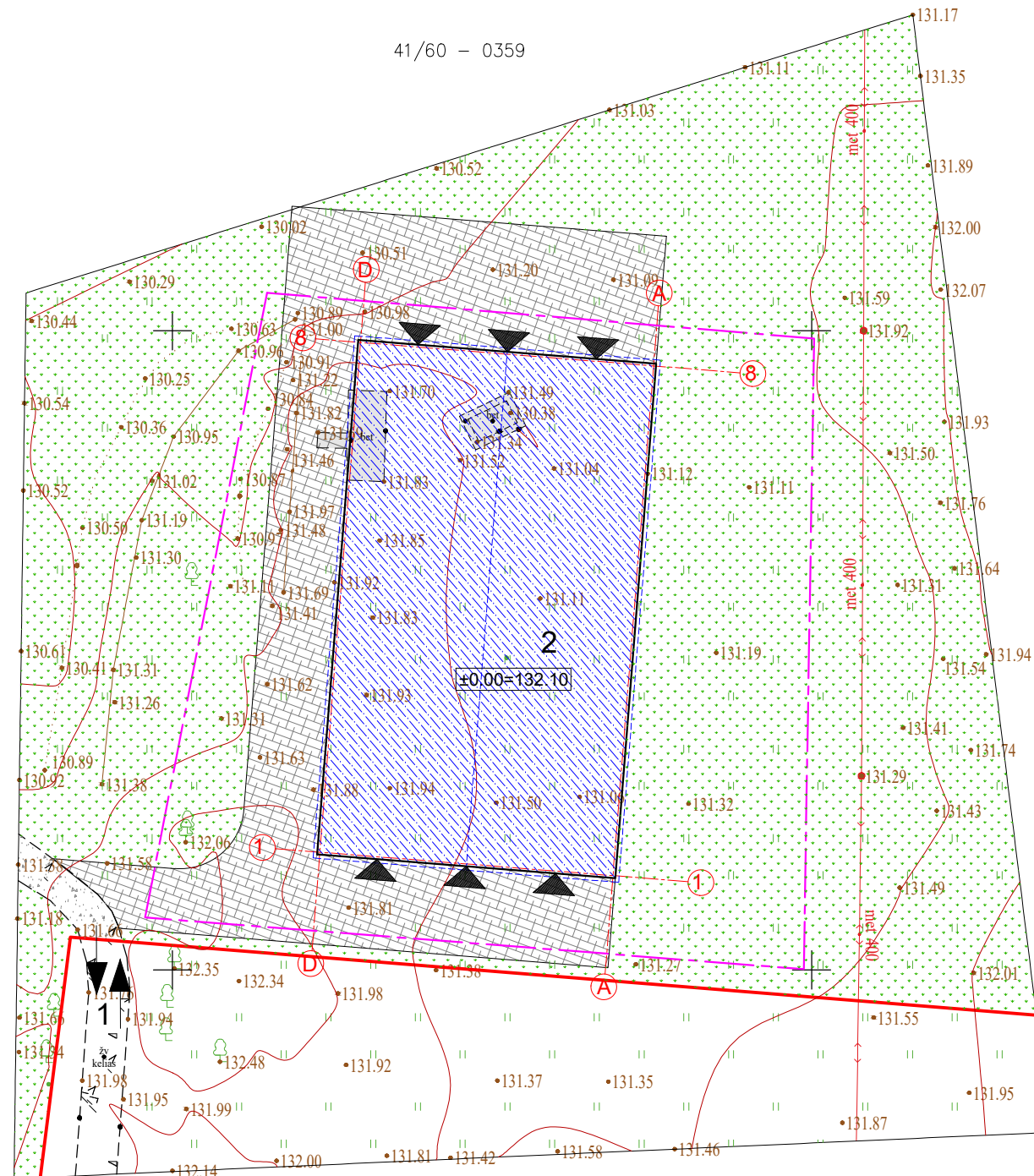

Sutartiniai žymėjimai:

- Statomas pastatas
- Sklypo riba
- Esamas įvažiavimas, išvažiavimas
- Stogo kontūras
- Įėjimas į pastatą
- Ūkininko sodybos riba
- Veja
- Projektuojama žvyro danga
- Esama žvyro danga

Pagrindiniai sklypo ir statinio rodikliai:

Pavadinimas	Mato vienetas	Kiekis
1.1. sklypo plotas	m ²	69772
1.2. ūkininko sodybos plotas	m ²	2336
1.3. pastatų bendras plotas	m ²	931,36
1.4. statinių užimtas plotas	m ²	944,08
1.5. sklypo užstatymo intensyvumas	%	39,87
1.6. sklypo užstatymo tankumas	%	40,41
1.7. apželdintas žemės plotas (žalasis plot.)	m ² /%	67272/96,42

41/60 – 0379

KVAL. PATV. DOK. NR.			UAB „Domidėja“ Įm. k. 302463181 Tel. 8 629 11129 Telšiai		STATINIO PROJEKTO PAVADINIMAS	
	38006 SPV Dovydas Česnauskis				Kitos (fermų) paskirties pastato, Naujųjų k. 4, Upynos sen., Telšių r. sav., statybos projektas	
A 689	SA PDV	Jurgis Bomblauskas			STATINIO NUMERIS IR PAVADINIMAS	
B 0037063	Proj.	Ernestas Melėšius			01. Kitos (fermų) paskirties pastatas (7.18.)	
				DOKUMENTO PAVADINIMAS		Laida
				SKLYPO SUTVARKYMO PLANAS		0
LT	STATYTOJAS:		DOKUMENTO ŽYMUO		Lapas	Lapų
	A. Č., I. Č.		D52-23-00-PP-BD.B-03		1	1

Eksplikacija:

- 1 Esamas įvažiavimas į sklypą;
- 2 Statomas kitos (fermų) paskirties pastatas;

SUVESTINIS SKLYPO INŽINERINIŲ TINKLŲ PLANAS M 1:500



OBJEKTO VIETA



409550
6200500

AŠIŲ SUSIKIRTIMO KOORDINATĖS

Kitos (fermų) paskirties pastatas

A1 X=6200457.37; Y=410415.32

A8 X=6200497.24; Y=409637.64

D1 X=6200459.20; Y=410392.39

D8 X=6200499.07; Y=409614.71

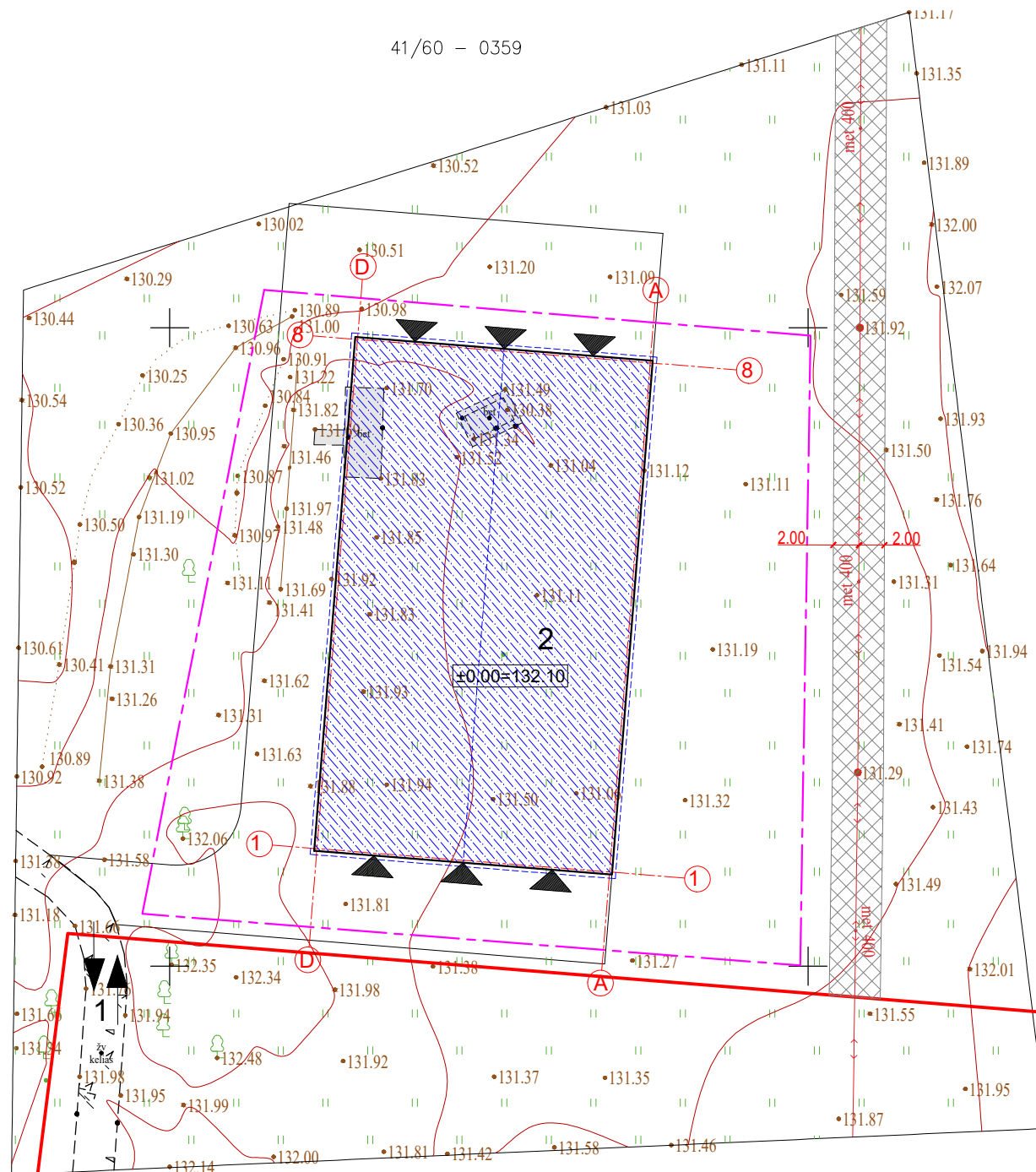

Sutartiniai žymėjimai:

- Statomas pastatas
- Sklypo riba
- Esamas įvažiavimas, išvažiavimas
- Stogo kontūras
- Įėjimas į pastatą
- Ūkininko sodybos riba
- Esami elektros tinklai
- Inžinerinių tinklų apsaugos zonos

Pagrindiniai sklypo ir statinio rodikliai:

Pavadinimas	Mato vienetas	Kiekis
1.1. sklypo plotas	m ²	69772
1.2. ūkininko sodybos plotas	m ²	2336
1.3. pastatų bendras plotas	m ²	931,36
1.4. statinių užimtas plotas	m ²	944,08
1.5. sklypo užstatymo intensyvumas	%	39,87
1.6. sklypo užstatymo tankumas	%	40,41
1.7. apželdintas žemės plotas (žalioji plot.)	m ² /%	67272/96,42

41/60 – 0379

KVAL. PATV. DOK. NR.	UAB „Domidėja“ Įm. k. 302463181 Tel. 8 629 11129 Telšiai		STATINIO PROJEKTO PAVADINIMAS	
			Kitos (fermų) paskirties pastato, Naujųjų k. 4, Upynos sen., Telšių r. sav., statybos projektas	
38006	SPV	Dovydas Česnauskis	STATINIO NUMERIS IR PAVADINIMAS	
A 689	SA PDV	Jurgis Bomblauskas	01. Kitos (fermų) paskirties pastatas (7.18.)	
B 0037063	Proj.	Ernestas Melėšius	DOKUMENTO PAVADINIMAS	Laida
			SUVESTINIS SKLYPO INŽINERINIŲ TINKLŲ PLANAS	0
LT	STATYTOJAS: A. Č., I. Č.		DOKUMENTO ŽYMUO	Lapas
			D52-23-00-PP-BD.B-04	Lapų
				1 1

PIRMO AUKŠTO PLANAS M 1:200
(su vidaus patalpų matmenimis)

SUTARTINIAI ŽYMĖJIMAI

Žymėjimas	Paaikškinimas
	Projektuojama plieno skardos apdaila
	Projektuojama plieninė kolona

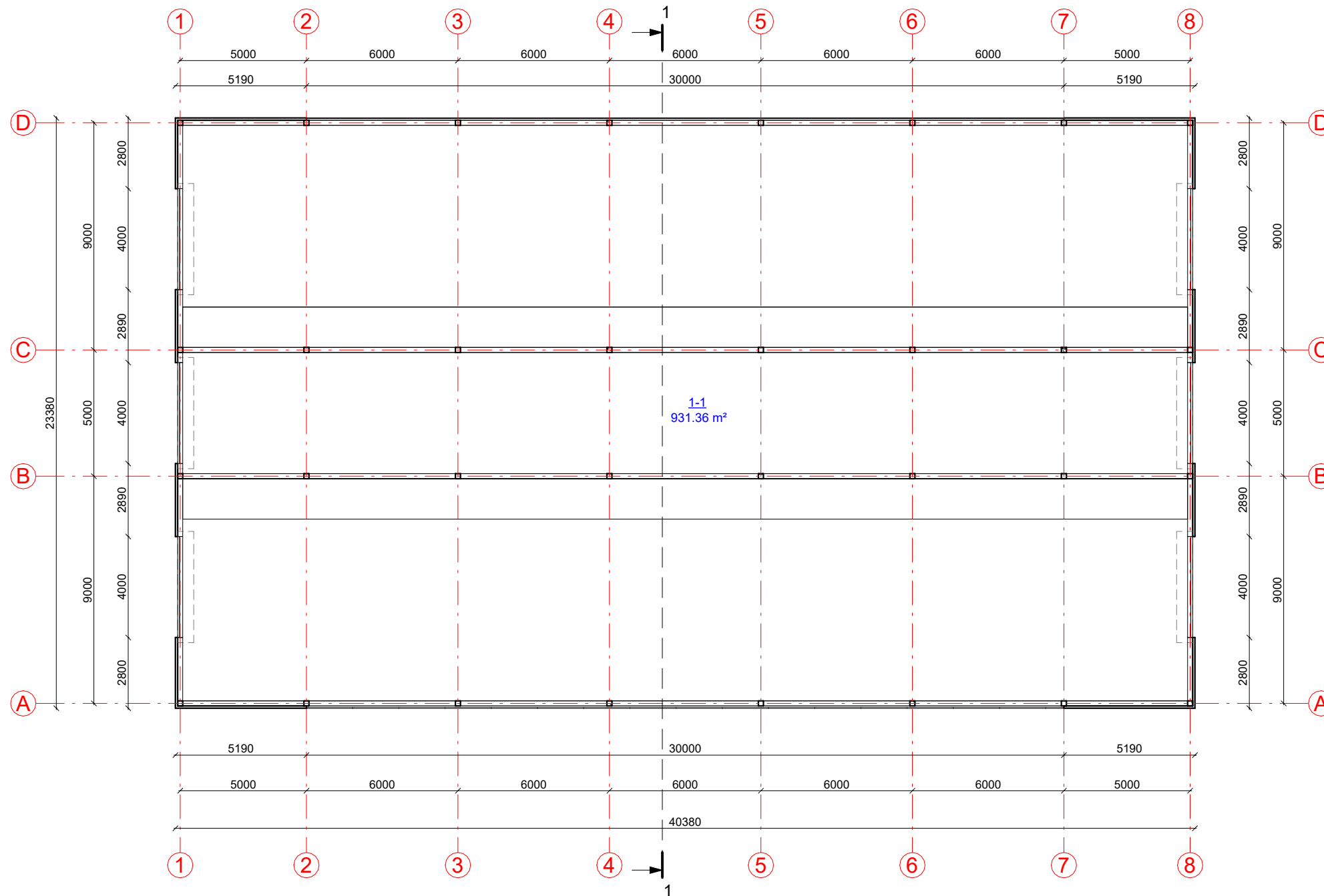

Pirmo aukšto patalpų eksplikacija

Numeris	Pavadinimas	Plotas
1-1	Ferma	931.36 m ²
		931.36 m ²

KVAL. PATV. DOK. NR.	UAB „Domidėja“ Įm.k. 302463181 Tel: 8 629 11129 Telšiai		STATINIO PROJEKTO PAVADINIMAS	
			Kitos (fermų) paskirties pastato, Naujųjų k. 4, Upynos sen., Telšių r. sav., statybos projektas	
			STATINIO NUMERIS IR PAVADINIMAS	
38006	SPV	Dovydas Česnauskis	01. Kitos (fermų) paskirties pastatas (7.18.)	
A 689	SA PDV	Jurgis Bomblauskas		
B 0037063	Proj.	Ernestas Melėšius		
			DOKUMENTO PAVADINIMAS	Laida
			PIRMO AUKŠTO PLANAS (su vidaus patalpų matmenimis)	0
LT	STATYTOJAS A. Č., I. Č.		DOKUMENTO ŽYMUO D52-23-01-PP-SA.B-01	Lapas
				Lapų
				1
				1

FASADAS TARP AŠIŲ 8-1 M 1:200

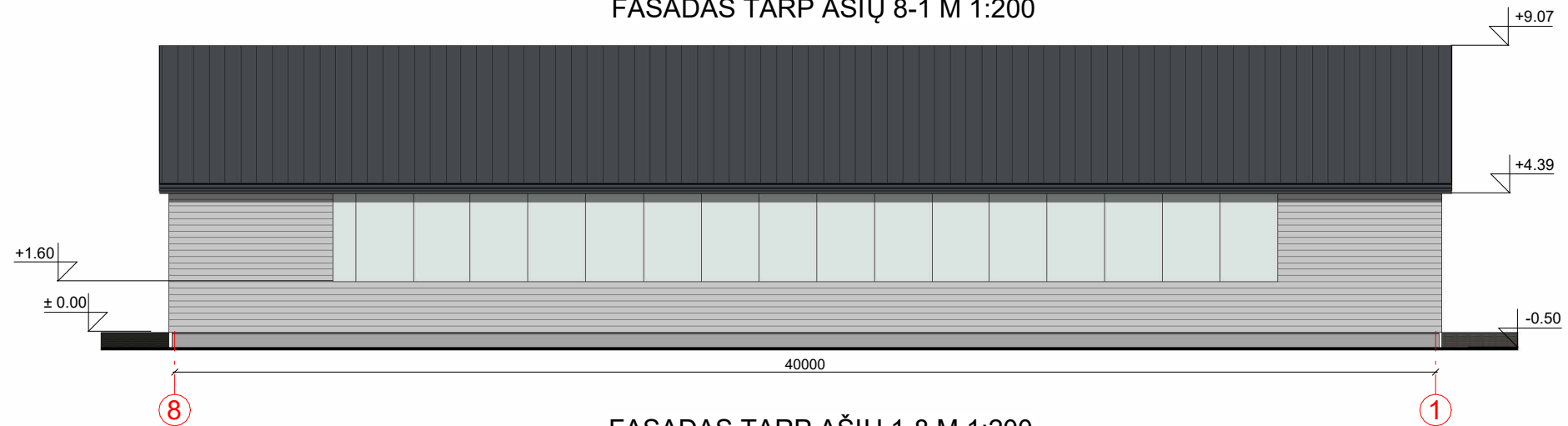

FASADAS TARP AŠIŲ 1-8 M 1:200

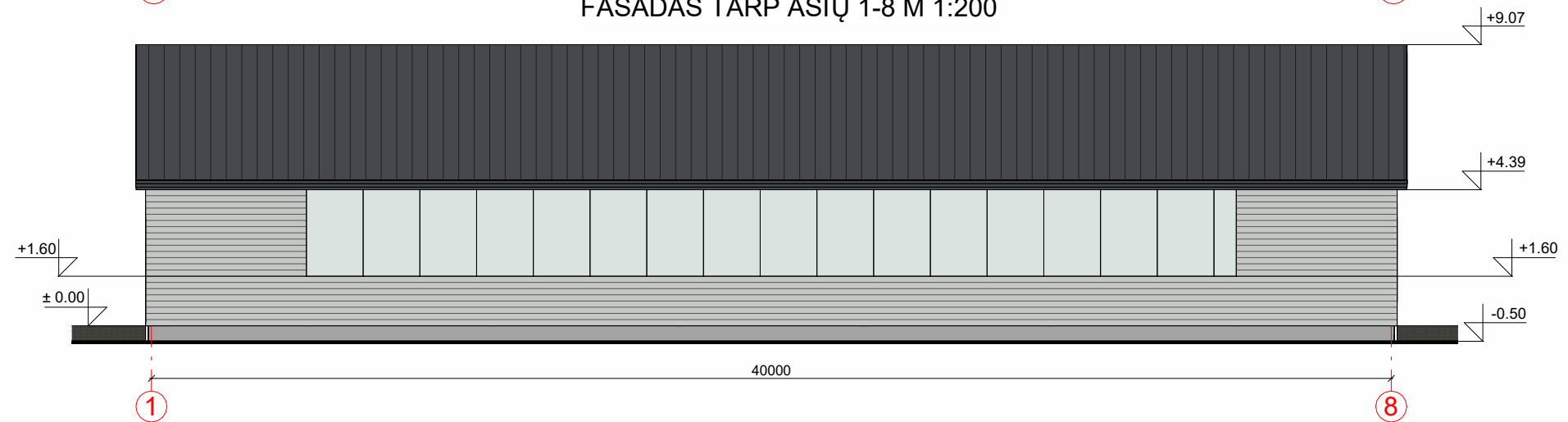

FASADAS TARP AŠIŲ A-D M 1:200

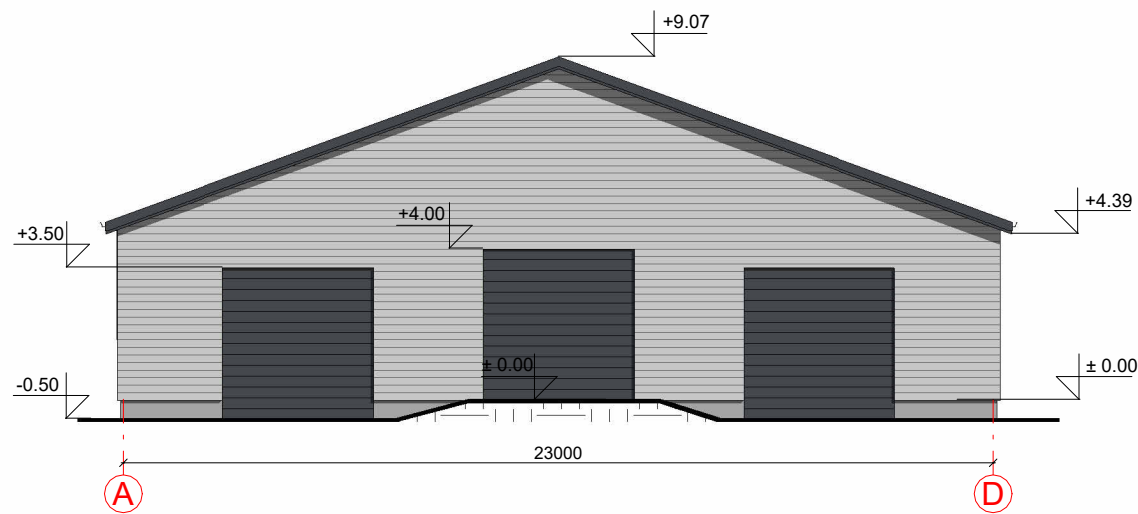

FASADAS TARP AŠIŲ E-A M 1:200

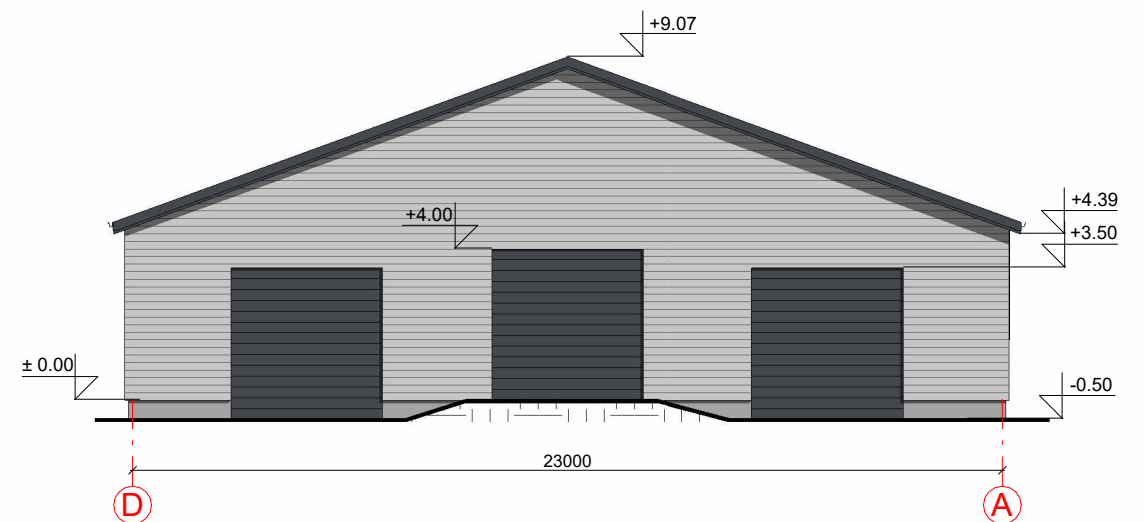



FASADO APDAILOS ŽINIARAŠTIS

	Pakeliami vartai	Spalva tamsiai pilka, RAL 7024
	Cokolio betonas	Spalva natūrali betono, RAL 7005
	Plieno skardos lakštai	Spalva šviesiai pilka, RAL 7035
	Stogo danga - plieno skardos lakštai	Spalva tamsiai pilka, RAL 7024

KVAL. PATV. DOK. NR.	 UAB „Domidėja“ Jm.k. 302463181 Tel: 8 629 11129 Telšiai		STATINIO PROJEKTO PAVADINIMAS	
			Kitos (fermų) paskirties pastato, Naujųjų k. 4, Upynos sen., Telšių r. sav., statybos projektas	
			STATINIO NUMERIS IR PAVADINIMAS	
38006	SPV	Dovydas Česnauskis	01. Kitos (fermų) paskirties pastatas (7.18.)	
A 689	SA PDV	Jurgis Bomblauskas		
B 0037063	Proj.	Ernestas Melėšius		
LT	STATYTOJAS A. Č., I. Č.		DOKUMENTO PAVADINIMAS	
			FASADAI TARP AŠIŲ 12-1, 1-12, A-E IR E-A	
			DOKUMENTO ŽYMUO	
			Lapas	Lapų
			1	1

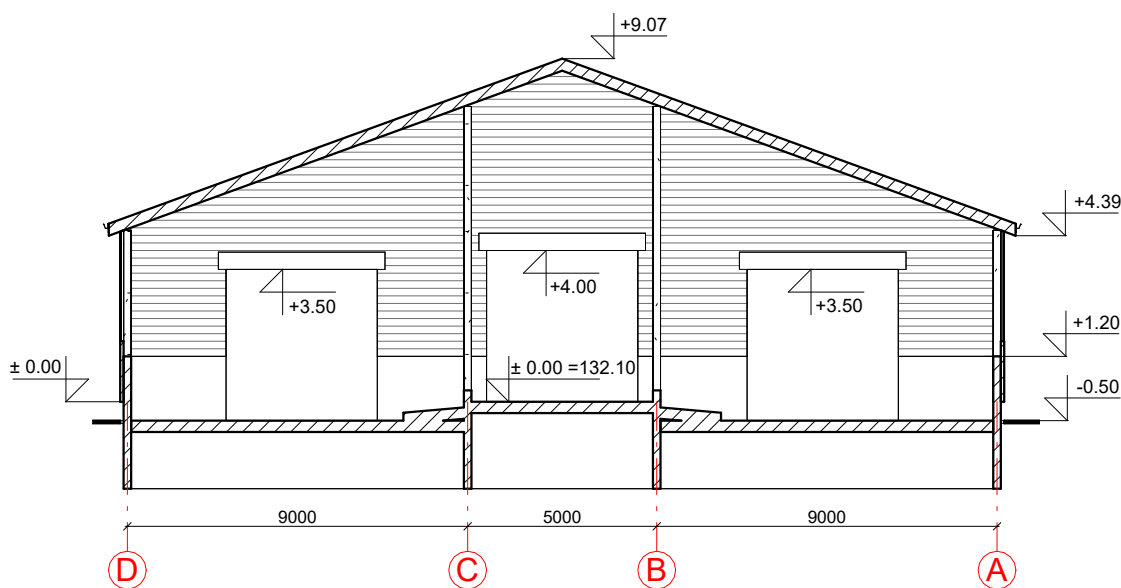
PJŪVIS 1-1 M 1:100



KVAL. PATV. DOK. NR.	 UAB „Domidėja“ Įm.k. 302463181 Tel: 8 629 11129 Telšiai		STATINIO PROJEKTO PAVADINIMAS			
			Kitos (fermų) paskirties pastato, Naujų k. 4, Upynos sen., Telšių r. sav., statybos projektas			
38006	SPV	Dovydas Česnauskis	STATINIO NUMERIS IR PAVADINIMAS			
A 689	SA PDV	Jurgis Bomblauskas	01. Kitos (fermų) paskirties pastatas (7.18.)			
B 0037063	Proj.	Ernestas Melėšius	DOKUMENTO PAVADINIMAS		Laida	
			PJŪVIS 1-1		0	
LT	STATYTOJAS A. Č., I. Č.		DOKUMENTO ŽYMUO D52-23-01-PP-SA.B-03		Lapas	Lapų
					1	1

PASTATO VIZUALIZACIJOS



FASADO APDAILOS ŽINIARAŠTIS

	Pakeliami vartai		Spalva tamsiai pilka, RAL 7024
	Cokolio betonas		Spalva natūrali betono, RAL 7005
	Plieno skardos lakštai		Spalva šviesiai pilka, RAL 7035
	Stogo dangą - plieno skardos lakštai		Spalva tamsiai pilka, RAL 7024
KVAL. PATV. DOK. NR.	 UAB „Domidėja“ Įm.k. 302463181 Tel: 8 629 11129 Telšiai		STATINIO PROJEKTO PAVADINIMAS
			Kitos (fermų) paskirties pastato, Naujikų k. 4, Upynos sen., Telšių r. sav., statybos projektas
38006	SPV	Dovydas Česnauskis	STATINIO NUMERIS IR PAVADINIMAS
A 689	SA PDV	Jurgis Bomblauskas	01. Kitos (fermų) paskirties pastatas (7.18.)
B 0037063	Proj.	Ernestas Melėšius	DOKUMENTO PAVADINIMAS
			PASTATO VIZUALIZACIJOS
			Laida
			0
LT	STATYTOJAS A. Č., I. Č.		DOKUMENTO ŽYMUO
			D52-23-01-PP-SA.B-04
			Lapas
			1
			Lapų
			1