

0	2023 05	VISUOMENĖS VIEŠINIMUI	
LAIDA	IŠLEIDIMO DATA	LAIDOS STATUSAS, KEITIMO PRIEŽASTIS (JEI TAIKOMA)	
KVAL. PATV. DOK. Nr.	UAB "ARCHINOVA" <small>Sąjunga, 191-02327-0004</small>	● KSP ENGEL	ADMINISTRACINIŲ PASTATŲ (7.2) A. JUOZAPAVIČIAUS G. 6, VILNIUS, REKONSTRAVIMO PROJEKTAS
Proj. autor.	T. BUSSE		ADMINISTRACINĖS PASKIRTIES PASTATAS
Arch.	A. FIRTH		
A 1869 PV	AL. GVILDYS		
A 1869 PDV	AL. GVILDYS		FASADAS TARP AŠIŲ A1-A10' M 1-200
A 1366 Arch.	A. SINIUS		
LT	STATYTOJAS: UAB "Juozapavičius 6"	AN.KSP.22.02.09-01-PP-SA-14	LAPAS LAPŲ 1 1

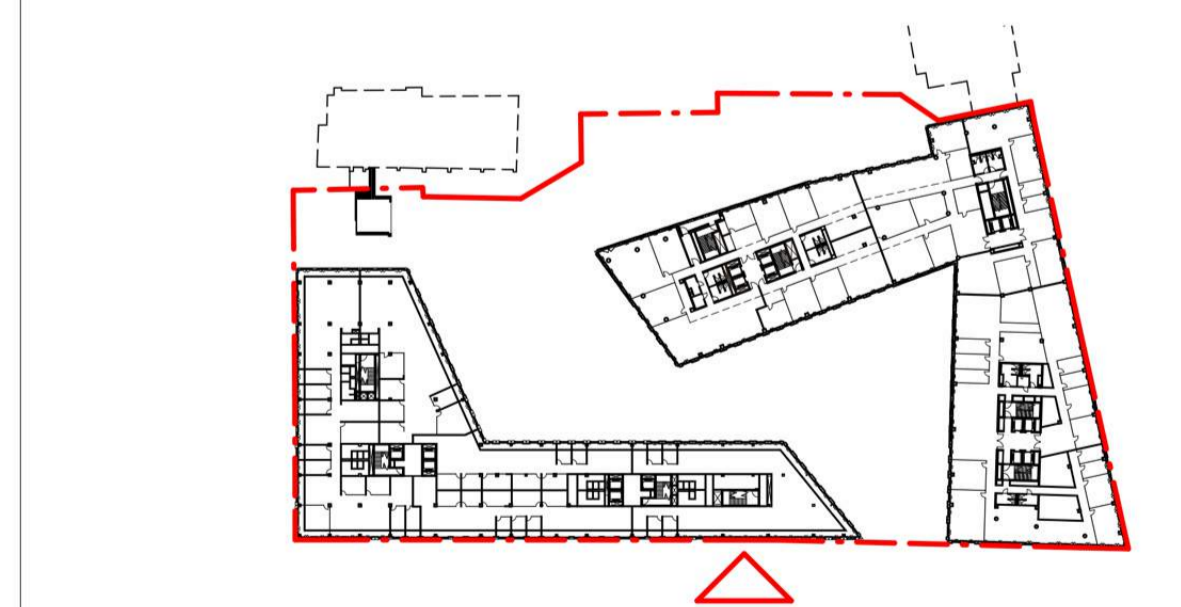

0	2023 05	VISUOMENĖS VIEŠINIMUI	
LAIDA	IŠLEIDIMO DATA	LAIDOS STATUSAS, KEITIMO PRIEŽASTIS (JEI TAIKOMA)	
KVAL. PATV. DOK. Nr.	UAB "ARCHINOVA" <small>Statybinė įmonė su UAB "ARCHINOVA" licencija Nr. 190-02027-00000</small>	● KSP ENGEL	ADMINISTRACIJŲ PASTATŲ (7.2) A. JUOZAPAVIČIAUS G. 6, VILNIUS, REKONSTRAVIMO PROJEKTAS
Proj. autor. Arch.	T. BUSSE		ADMINISTRACINĖS PASKIRTIES PASTATAS
A 1869 PV	A. FIRTH		
A 1869 PDV	AL. GVILDYS		
A 1366 Arch.	A. SINIUS		
LT	STATYTOJAS: UAB "Juozapavičius 6"	AN.KSP.22.02.09-01-PP-SA-15	LAPAS LAPŲ 1 1

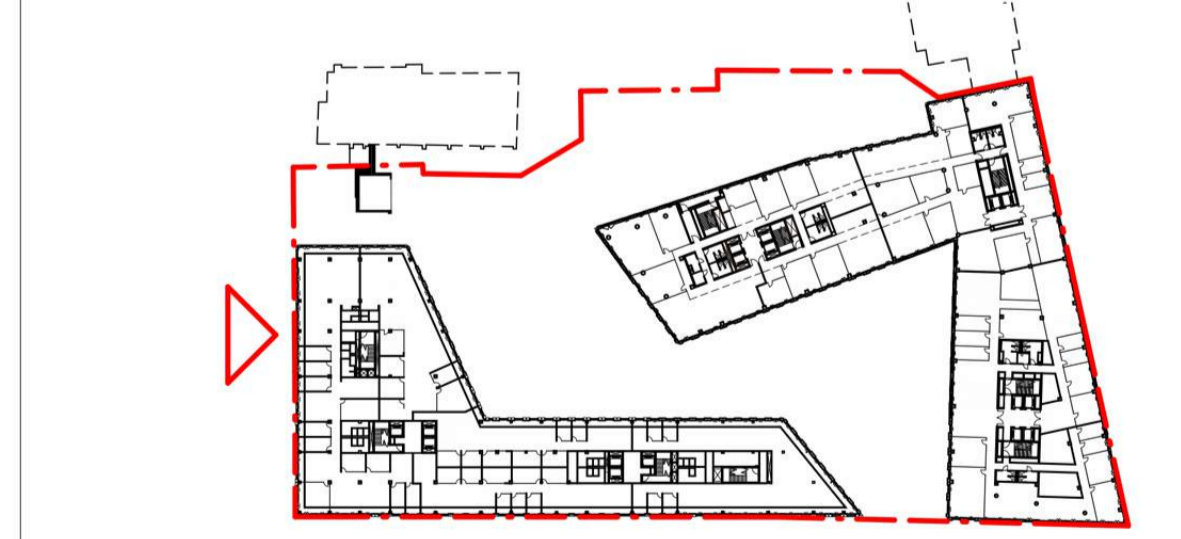

0	2023 05	VISUOMENĖS VIEŠINIMUI	
LAIDA	IŠLEIDIMO DATA	LAIDOS STATUSAS, KEITIMO PRIEŽASTIS (JEI TAIKOMA)	
KVAL. PATV. DOK. Nr.	UAB "ARCHINOVA" Sąjunga, 191-0232-0004	● KSP ENGEL	ADMINISTRACINIŲ PASTATŲ (7.2) A. JUOZAPAVIČIAUS G. 6, VILNIUS, REKONSTRAVIMO PROJEKTAS
Proj. autor.	T. BUSSE		ADMINISTRACINĖS PASKIRTIES PASTATAS
Arch.	A. FIRTH		
A 1869 PV	AL. GVILDYS		
A 1869 PDV	AL. GVILDYS		
A 1366 Arch.	A. SINIUS		FASADAS TARP AŠIŲ B8-B1 M 1-200
LT	STATYTOJAS: UAB "Juozapavičius 6"	AN.KSP.22.02.09-01-PP-SA-16	LAPAS LAPŲ
			1 1

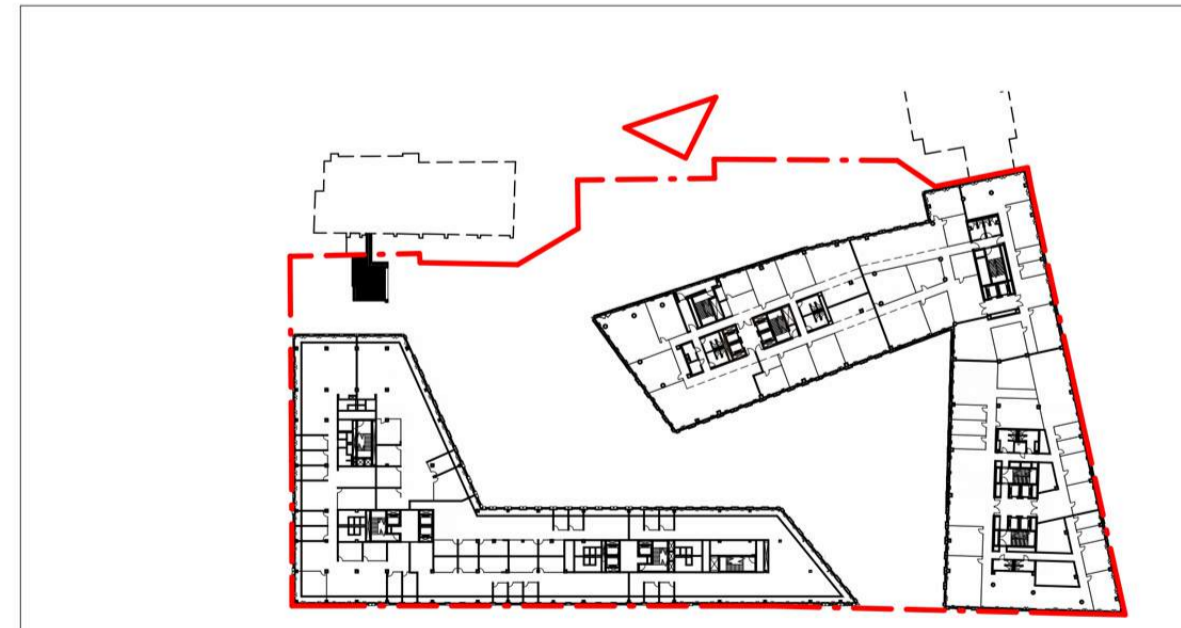
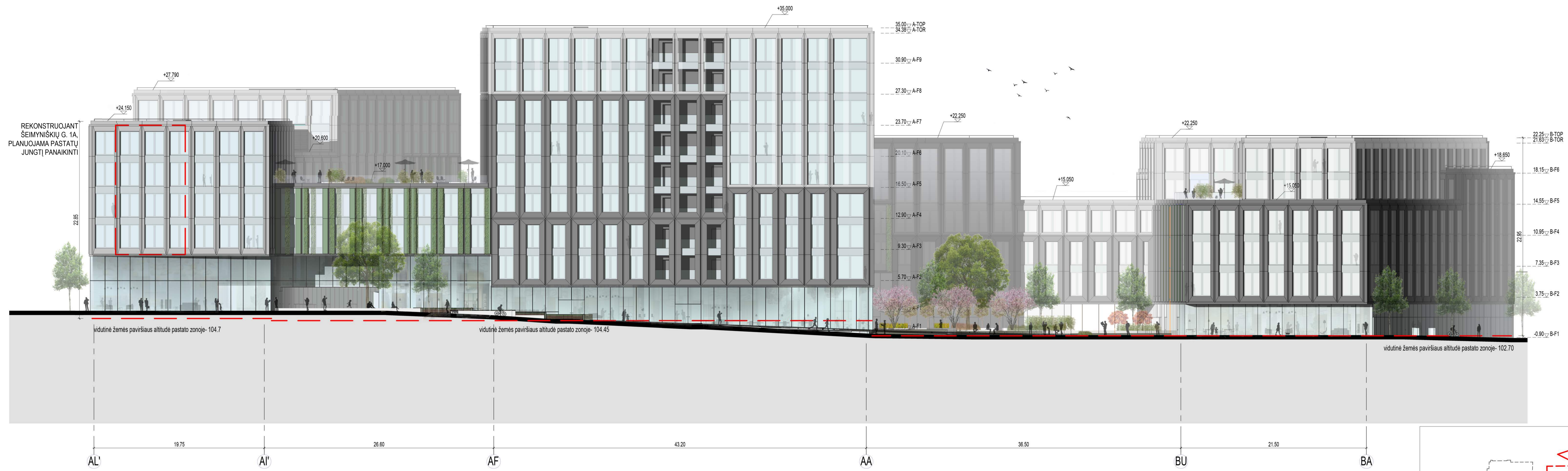

0	2022 06	VISUOMENĖS VIEŠINIMUI	
LAIDA	IŠLEIDIMO DATA	LAIDOS STATUSAS, KEITIMO PRIEŽASTIS (JEI TAIKOMA)	
KVAL. PATV. DOK. Nr.	UAB "ARCHINOVA" <small>Statybinė įmonė, 1901-02337-00000</small>	● KSP ENGEL	ADMINISTRACINIŲ PASTATŲ (7.2) A. JUOZAPAVIČIAUS G. 6, VILNIUS, REKONSTRAVIMO PROJEKTAS
Proj. autor.	T. BUSSE		ADMINISTRACINĖS PASKIRTIES PASTATAS
Arch.	A. FIRTH		
A 1869 PV	AL. GVILDYS		
A 1869 PDV	AL. GVILDYS		
			FASADAS TARP AŠIŲ AL'-BA M 1-200
			LAIDA 0
LT	STATYTOJAS: UAB "Juozapavičius 6"	AN.KSP.22.02.09-01-PP-SA-17	LAPAS LAPŲ 1 1

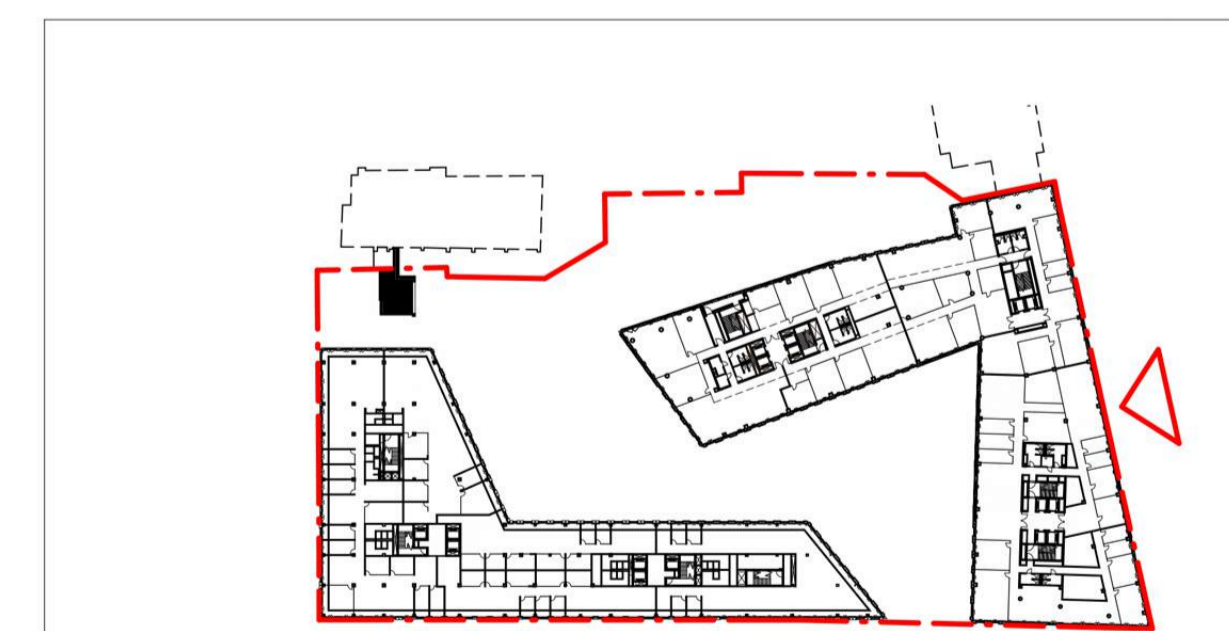

0	2023 05	VISUOMENĖS VIEŠINIMUI	
LAIDA	IŠLEIDIMO DATA	LAIDOS STATUSAS, KEITIMO PRIEŽASTIS (JEI TAIKOMA)	
KVAL. PATV. DOK. Nr.	UAB "ARCHINOVA" Sąjunga, 191-0232-0004	● KSP ENGEL	ADMINISTRACINIŲ PASTATŲ (7.2) A. JUOZAPAVIČIAUS G. 6, VILNIUS, REKONSTRAVIMO PROJEKTAS
Proj. autor. Arch.	T. BUSSE A. FIRTH		ADMINISTRACINĖS PASKIRTIES PASTATAS
A 1869 PV	AL. GVILDYS		ŠEIMYNIŠKIŲ G. IŠKLOTINĖ M 1-300
A 1869 PDV	AL. GVILDYS		
A 1366 Arch.	A. SINIUS		
LT	STATYTOJAS: UAB "Juozapavičius 6"	AN.KSP.22.02.09-01-PP-SA-18	LAPAS LAPŲ 1 1

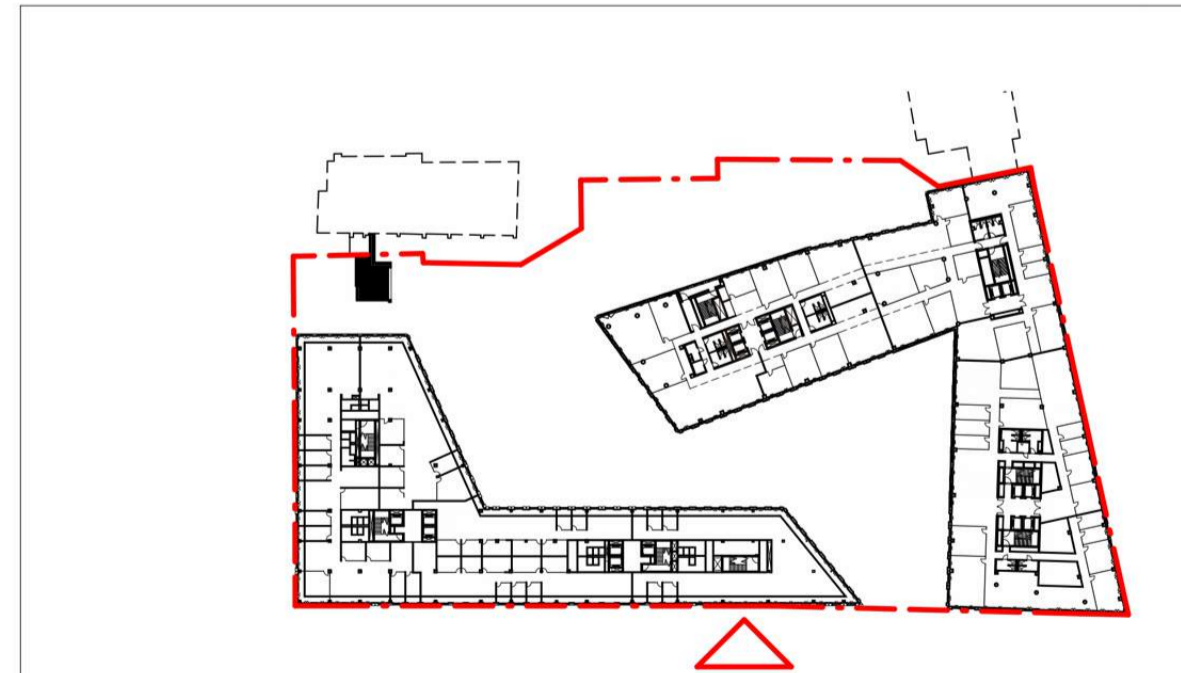
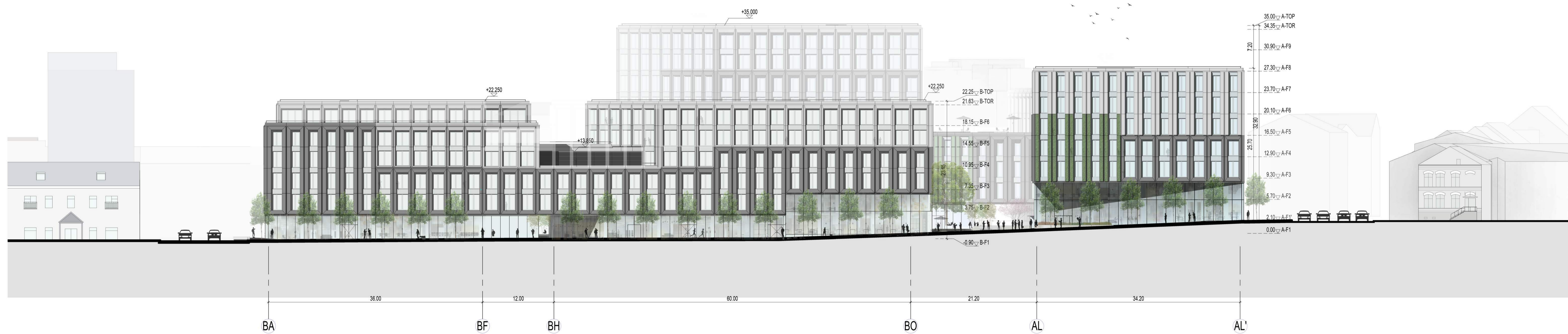

0	2023 05	VISUOMENĖS VIEŠINIMUI	
LAIDA	IŠLEIDIMO DATA	LAIDOS STATUSAS, KEITIMO PRIEŽASTIS (JEI TAIKOMA)	
KVAL. PATV. DOK. Nr.	UAB "ARCHINOVA" <small>UAB "ARCHINOVA" 2019 m. geg. 19 d. Nr. 1901/2019-19004</small>	KSP ENGEL	ADMINISTRACINIŲ PASTATŲ (7.2) A. JUOZAPAVIČIAUS G. 6, VILNIUS, REKONSTRAVIMO PROJEKTAS
Proj. autor.	T. BUSSE		ADMINISTRACINĖS PASKIRTIES PASTATAS
Arch.	A. FIRTH		
A 1869 PV	AL. GVILDYS		
A 1869 PDV	AL. GVILDYS		
A 1366 Arch.	A. SINIUS		SLUCKO G. IŠKLOTINĖ M 1-300
LT	STATYTOJAS: UAB "Juozapavičius 6"	AN.KSP.22.02.09-01-PP-SA-19	LAPAS LAPŲ 1 1

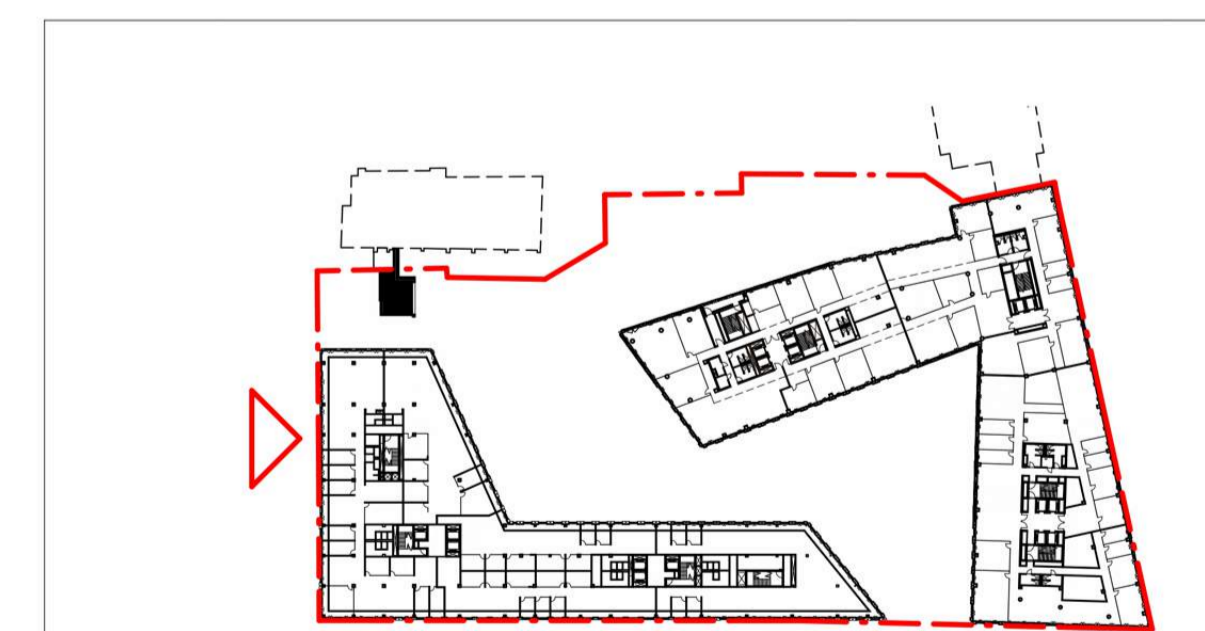

0	2023 05	VISUOMENĖS VIEŠINIMUI	
LAIDA	IŠLEIDIMO DATA	LAIDOS STATUSAS, KEITIMO PRIEŽASTIS (JEI TAIKOMA)	
KVAL. PATV. DOK. Nr.	UAB "ARCHINOVA" <small>Įstatymų Nr. 190-0333-01004</small>	KSP ENGEL	ADMINISTRACINIŲ PASTATŲ (7.2) A. JUOZAPAVIČIAUS G. 6, VILNIUS, REKONSTRAVIMO PROJEKTAS
Proj. autor. Arch.	T. BUSSE		ADMINISTRACINĖS PASKIRTIES PASTATAS
A 1869	PV	A. FIRTH	
A 1869	PDV	AL. GVILDYS	
A 1366	Arch.	A. SINIUS	
LT	STATYTOJAS: UAB "Juozapavičius 6"	AN.KSP.22.02.09-01-PP-SA-20	LAPAS LAPŲ 1 1

REKONSTRUOJANT ŠEIMYNIŠKIŲ
G. 1A, PLANUOJAMA PASTATŲ
JUNGTI PANAIKINTI

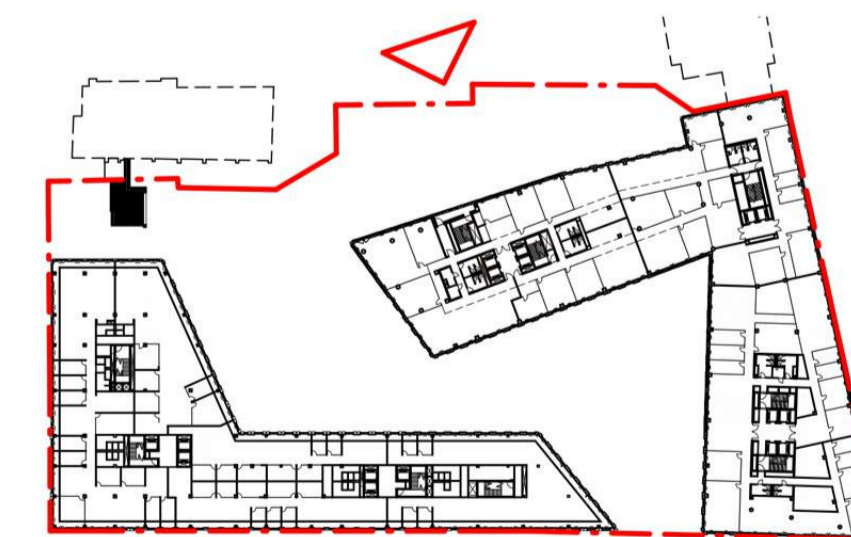

0	2023 05	VISUOMENĖS VIEŠINIMUI	
LAIDA	IŠLEIDIMO DATA	LAIDOS STATUSAS, KEITIMO PRIEŽASTIS (JEI TAIKOMA)	
KVAL. PATV. DOK. Nr.	UAB "ARCHINOVA" Sąjunga, 191-02327-0000	● KSP ENGEL	ADMINISTRACINIŲ PASTATŲ (7.2) A. JUOZAPAVIČIAUS G. 6, VILNIUS, REKONSTRAVIMO PROJEKTAS
Proj. autor.	T. BUSSE		ADMINISTRACINĖS PASKIRTIES PASTATAS
Arch.	A. FIRTH		
A 1869 PV	AL. GVILDYS		
A 1869 PDV	AL. GVILDYS		
A 1366 Arch.	A. SINIUS		VAKARŲ PUSĖS IŠKLOTINĖ M 1-300
LT	STATYTOJAS: UAB "Juozapavičius 6"	AN.KSP.22.02.09-01-PP-SA-21	LAPAS LAPŲ 1 1

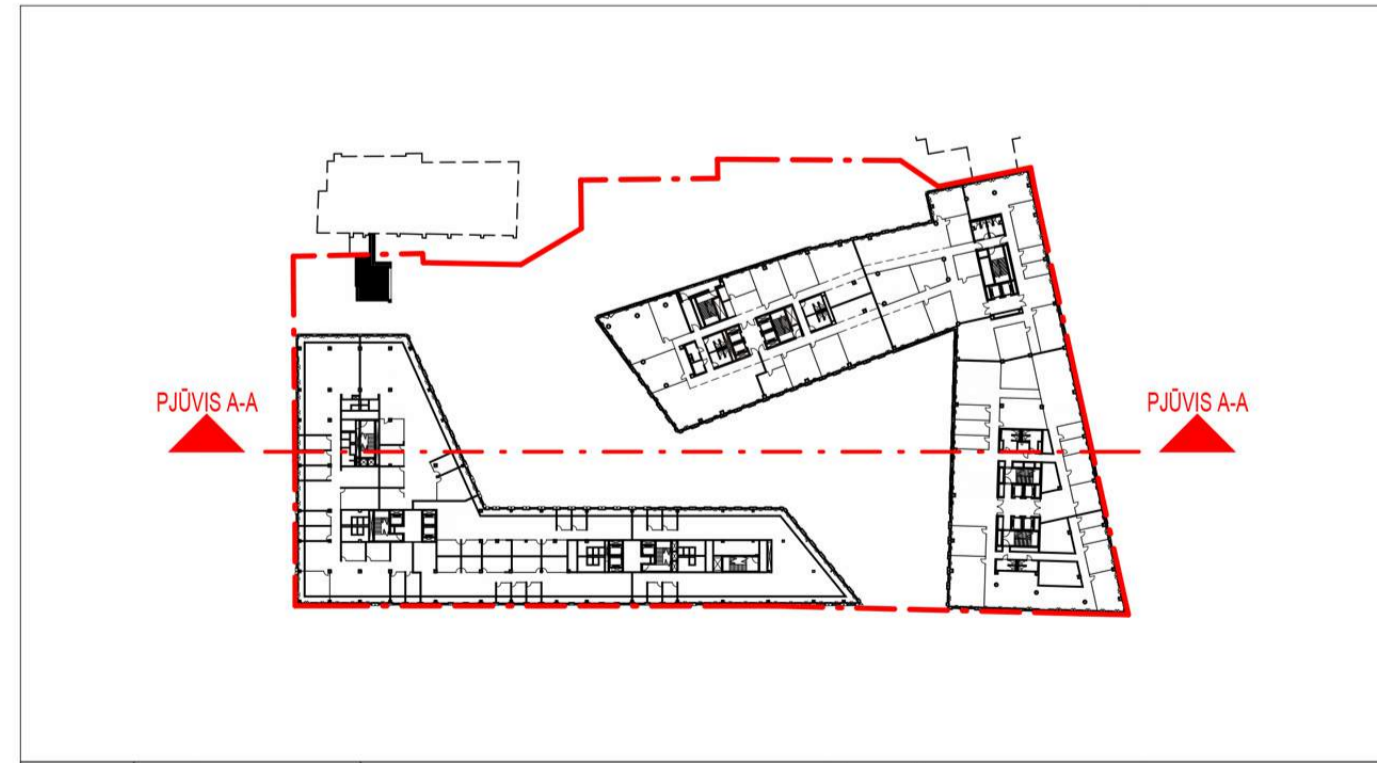

0	2023 05	VISUOMENĖS VIEŠINIMUI		
LAIDA	IŠLEIDIMO DATA	LAIDOS STATUSAS, KEITIMO PRIEŽASTIS (JEI TAIKOMA)		
KVAL. PATV. DOK. Nr.	UAB "ARCHINOVA" <small>UAB "ARCHINOVA" 2019 m. geg. 19 d. Nr. 1902/2019-10000</small>	KSP ENGEL	ADMINISTRACINIŲ PASTATŲ (7.2) A. JUOZAPAVIČIAUS G. 6, VILNIUS, REKONSTRAVIMO PROJEKTAS	
Proj. autor. Arch.	T. BUSSE		ADMINISTRACINĖS PASKIRTIES PASTATAS	
A 1869 PV	A. FIRTH			
A 1869 PDV	AL. GVILDYS			
A 1366 Arch.	AL. GVILDYS			
			PJŪVIS A-A M 1-200	LAIDA 0
LT	STATYTOJAS: UAB "Juozapavičius 6"	AN.KSP.22.02.09-01-PP-SA-22	LAPAS LAPŲ	1 1

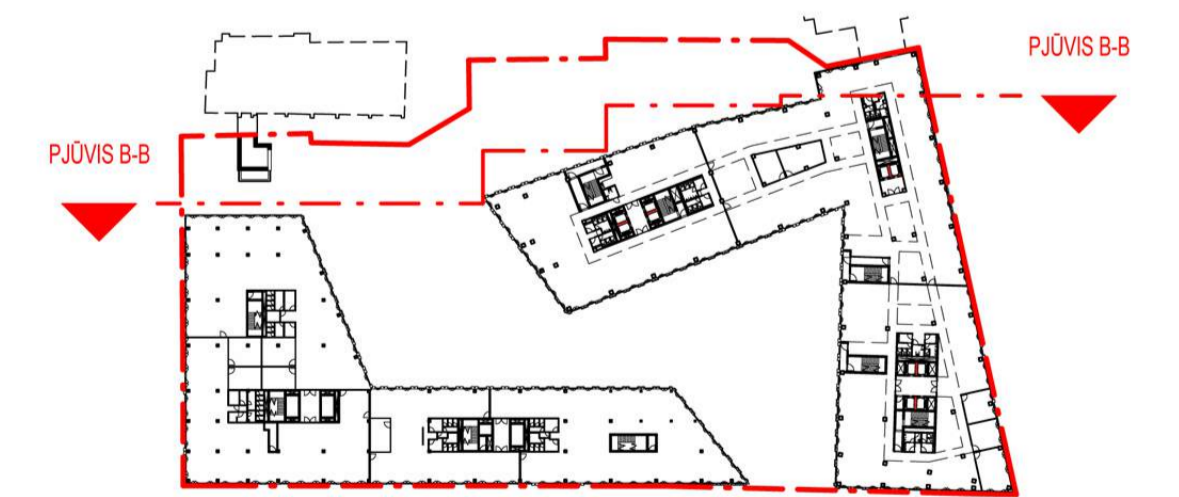
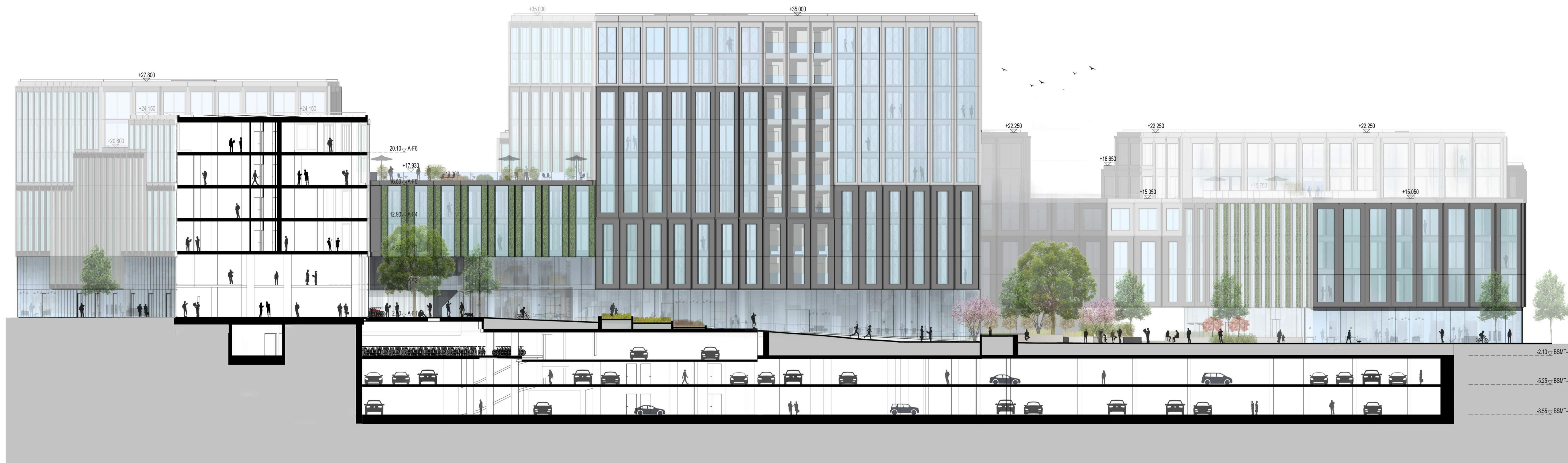

0	2022 06	VISUOMENĖS VIEŠINIMUI	
LAIDA	IŠLEIDIMO DATA	LAIDOS STATUSAS, KEITIMO PRIEŽASTIS (JEI TAIKOMA)	
KVAL. PATV. DOK. Nr.	UAB "ARCHINOVA" <small>Įstatymų Nr. 191-03/22-1904</small>	KSP ENGEL	ADMINISTRACINIŲ PASTATŲ (7.2) A. JUOZAPAVIČIAUS G. 6, VILNIUS, REKONSTRAVIMO PROJEKTAS
Proj. autor. Arch.			ADMINISTRACINĖS PASKIRTIES PASTATAS
A 1869 PV	AL. GVILDYS		PJŪVIS B-B M 1-200
A 1869 PDV	AL. GVILDYS		
LT	STATYTOJAS: UAB "Juozapavičius 6"	AN.KSP.22.02.09-01-PP-SA-23	LAPAS LAPŲ 1 1

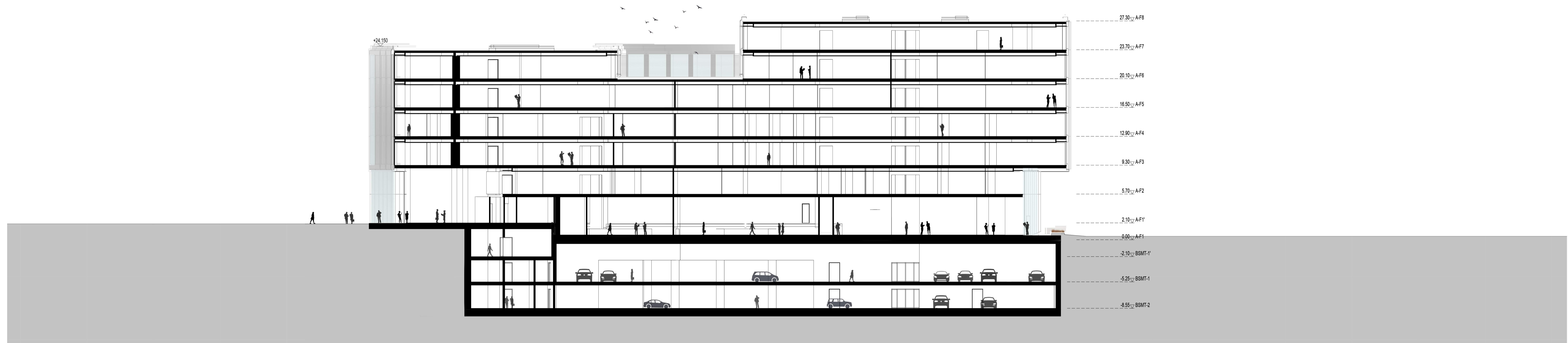

0	2022 06	VISUOMENĖS VIEŠINIMUI		
LAIDA	IŠLEIDIMO DATA	LAIDOS STATUSAS, KEITIMO PRIEŽASTIS (JEI TAIKOMA)		
KVAL. PATV. DOK. Nr.	UAB "ARCHINOVA" <small>UAB "ARCHINOVA" 2019 m. geg. 19 d. Nr. 1001/2019-10000</small>	KSP ENGEL	ADMINISTRACINIŲ PASTATŲ (7.2) A. JUOZAPAVIČIAUS G. 6, VILNIUS, REKONSTRAVIMO PROJEKTAS	
Proj. autor.	T. BUSSE		ADMINISTRACINĖS PASKIRTIES PASTATAS	
Arch.	A. FIRTH			
A 1869 PV	AL. GVILDYS			
A 1869 PDV	AL. GVILDYS		PJŪVIS C-C M 1-200	LAIDA 0
LT	STATYTOJAS: UAB "Juozapavičius 6"	AN.KSP.22.02.09-01-PP-SA-24	LAPAS LAPŲ	1 1

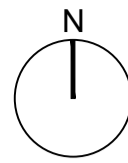

Objekto vieta

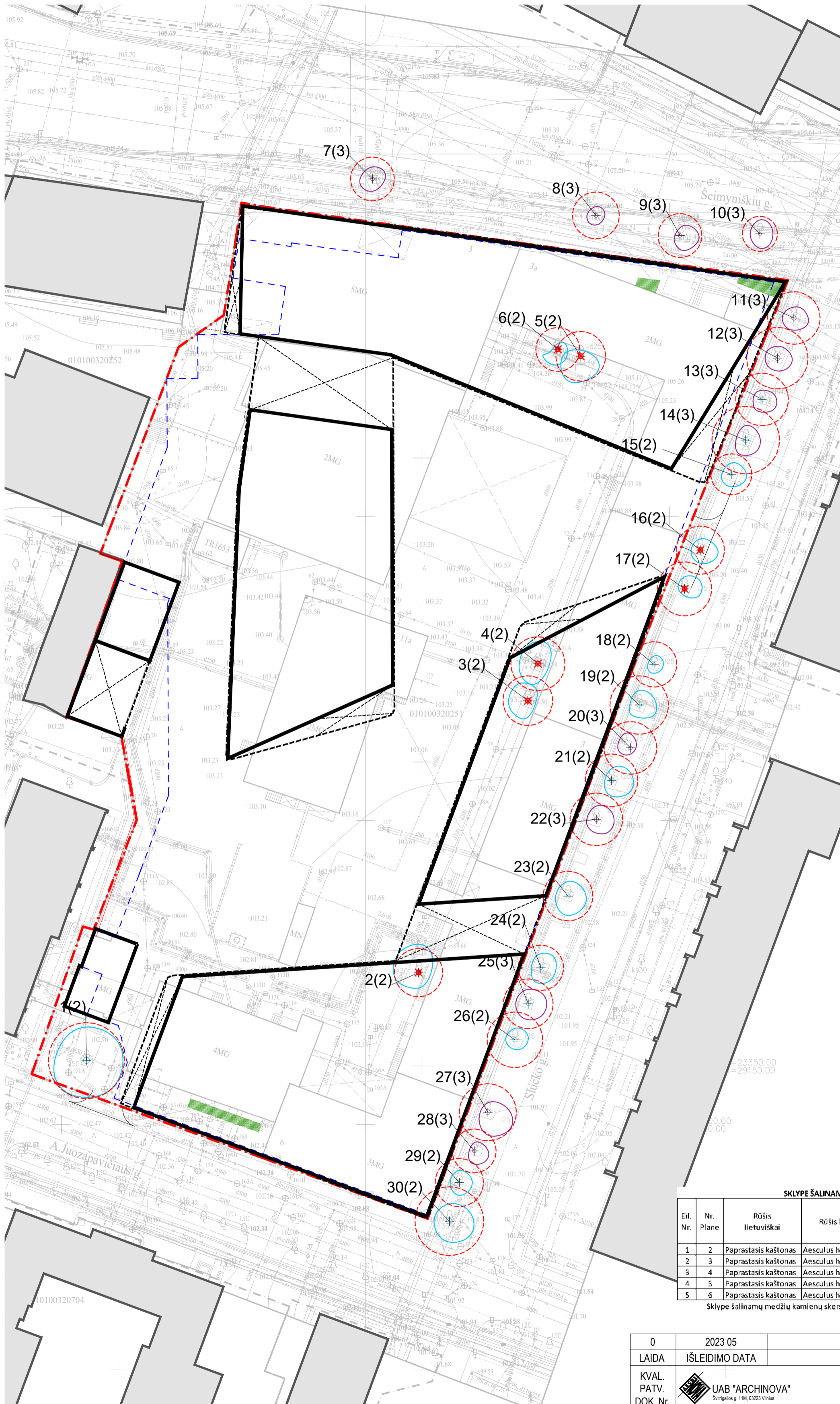

SUTARTINIAI ŽENKLAI

- Sklypo riba
- Užstatymo kontūras
- Požeminio užstatymo riba
- Patenkinamos būklės medis
- Nepatenkinamos būklės medis
- ✗ Šalinamas medis

8 - medžio eilės numeris brėžinyje/žiniaraštyje
1 - medžio būklės indeksas

- Lajos projekcija
- Kamieno diametras 1.30 m aukštyje
- Kamieno kaklelio diametras
- Kamieno ašis
- Šaknų apsaugos plotas

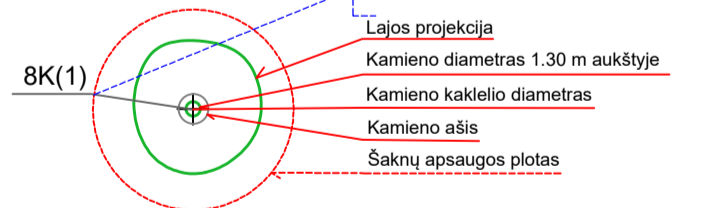

SKLYPE ŠALINAMŲ MEDŽIŲ INVENTORIZACIJOS LENTELĖ

Eil. Nr.	Nr. Plane	Pūšis Lietuviškai	Rūšis lietuviškai	Diametras, cm	Šaknų zona, m	Aukštis, m	Būklė	Tvarkymo priemonės
1	2	Paprastasis kaštonas	Aesculus hippocastanum	33	3,96	12	2	Šalinamas dėl užstatymo sprendinių
2	3	Paprastasis kaštonas	Aesculus hippocastanum	34	4,08	12	2	Šalinamas dėl užstatymo sprendinių
3	4	Paprastasis kaštonas	Aesculus hippocastanum	37	4,44	13	2	Šalinamas dėl užstatymo sprendinių
4	5	Paprastasis kaštonas	Aesculus hippocastanum	34	4,08	12	2	Šalinamas dėl užstatymo sprendinių
5	6	Paprastasis kaštonas	Aesculus hippocastanum	30	3,6	12	2	Šalinamas dėl užstatymo sprendinių

Sklype šalinamų medžių kamienų skersmens suma 168

Pastaba:
Sklypo ribose šalinamų želdinių kamienų suma 168 cm
Kompensavimui atrodinami želdiniai pilna apimtimi atrodinami sklypo ribose
Tolimesnių projektavimo ir projekto įgyvendinimo darbų etapų metu būtinos arboristo konsultacijos ir priežiūra dėl Slucko g. medžių šaknų apsaugos zonų prevencinių ir apsaugos priemonių tinkamo parinkimo ir panaudojimo
Šalinamų medžių planas parengtas remiantis terraforma LT atliktą sklypo ir aplinkinių želdinių inventORIZACIJOS medžiaga
Pilną sklypo ir artimos aplinkos medžių inventORIZACIJOS ataskaitą žiūrėti ESAMŲ MEDŽIŲ INVENTORIZACIJOS ATASKAITOJE

0	2023 05	VISUOMENĖS VIEŠINIMUI	
LAIDA	IŠLEIDIMO DATA	LAIDOS STATUSAS, KEITIMO PRIEŽASTIS (JEI TAIKOMA)	
KVAL. PATV. DOK. Nr.	UAB "ARCHINOVA" Sivilgalio g. 11A, 03223 Vilnius	ADMINISTRACINIŲ PASTATŲ (7.2) A. JUOZAPAVIČIAUS G. 6, VILNIUS, REKONSTRAVIMO PROJEKTAS	
Proj. autor. Arch.		ADMINISTRACINĖS PASKIRTIES PASTATAS	
A 1869 PV	AL. GVILDYS	MEDŽIŲ ŠALINIMO PLANAS M 1: 500	
A 1869 PDV	AL. GVILDYS		
ŽPV02 Kr. arch.	J. STONKUTĖ		
LT	STATYTOJAS: UAB "Juozapavičiaus 6"		LAPAS LAPŲ 1 1

Sintezė tarp modernios architektūros ir natūralistinės, nevaržomos gamtos oazės pasirinkta kaip pagrindinė projektuojamos verslo centro aplinkos koncepcija: ekologinis projektavimas, natūralistinės aplinkos siekis, vietinių augalų pagrindas, lietaus vandens antrinis panaudojimas, vertikalių pastato tūrių želdinimas - principai kuriais vadovaujantis bus siekiama sukurti naują biotopą miesto centre.

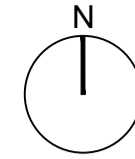

Objekto vieta



PROJEKTUOJAMŲ AUGALŲ ASORTIMENTAS



SUTARTINIAI ŽENKLAI

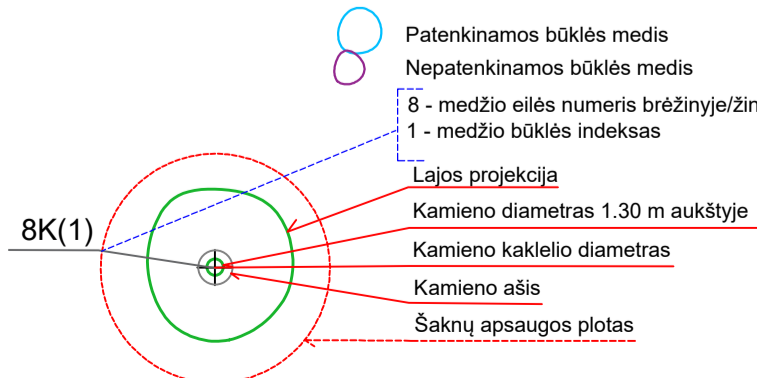

- Sutartiniai ženklai
- Sklypo riba
- Užstatymo kontūras
- Požeminio užstatymo riba
- Žali plotai/pomedžiai
- Medžiai/lapuočiai
- Medžiai/spygliuočiai
- Dideli krūmai (h-1,2-2,5m)
- Krūmai (h-iki 1,2m)

TP metu sertifikuotas arboristas pateikia priemonių aprašą, kuris nurodo artimoje aplinkoje augančių medžių saugojimo technologijas, šaknis tausojančias priemones ir darbų pobūdį šaknų apsaugos zonoje. Atkreipiamas dėmesys, kad naujo užstatymo riba nesikeis arba net sumažės, todėl manoma, kad kaimynystėje su senu užstatymu susiformavusios medžių šaknys bus pažeistos minimaliai.

0	2023 05	VISUOMENĖS VIEŠINIMUI	
LAIDA	IŠLEIDIMO DATA	LAIDOS STATUSAS, KEITIMO PRIEŽASTIS (JEI TAIKOMA)	
KVAL. PATV. DOK. Nr.	 UAB "ARCHINOVA" Sivilgalių g. 11A, 03223 Vilnius	ADMINISTRACINIŲ PASTATŲ (7.2) A. JUOZAPAVIČIAUS G. 6, VILNIUS, REKONSTRAVIMO PROJEKTAS	
Proj. autor. Arch.		ADMINISTRACINĖS PASKIRTIES PASTATAS	
A 1869 PV	AL. GVILDYS	SKLYPO APŽELDINIMO PLANAS. KONCEPCIJA M 1: 500	
A 1869 PDV	AL. GVILDYS		
ŽPV02	Kr. arch. J. STONKUTĖ	LAIDA	
LT	STATYTOJAS: UAB "Juozapavičiaus 6"	LAPAS	LAPŲ
		1	1

RYTINĖS SKLYPO DALIES GATVĖS IŠKLOTINĖ



VIDINĖS SKLYPO DALIES FRAGMENTAS

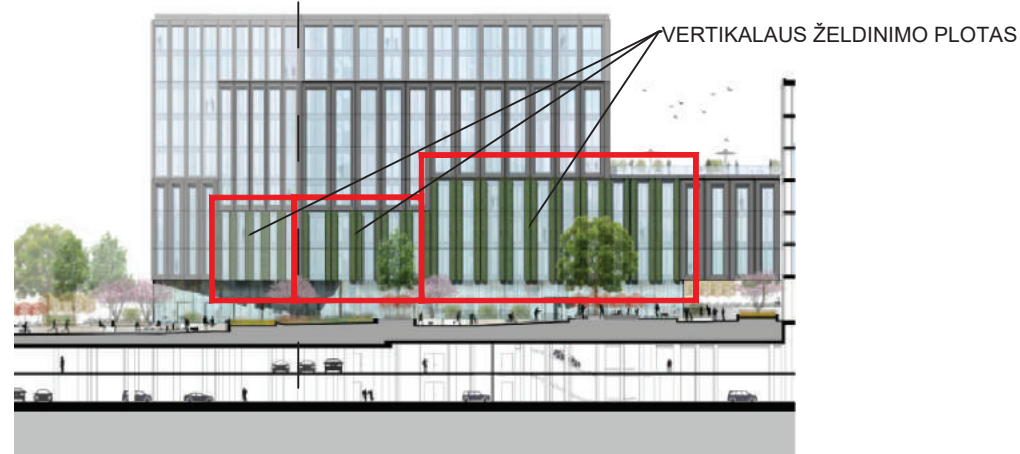

VAKARINĖS SKLYPO DALIES FASADŲ IŠKLOTINĖ

VERTIKALIAUS ŽELDINIMO PLOTAS

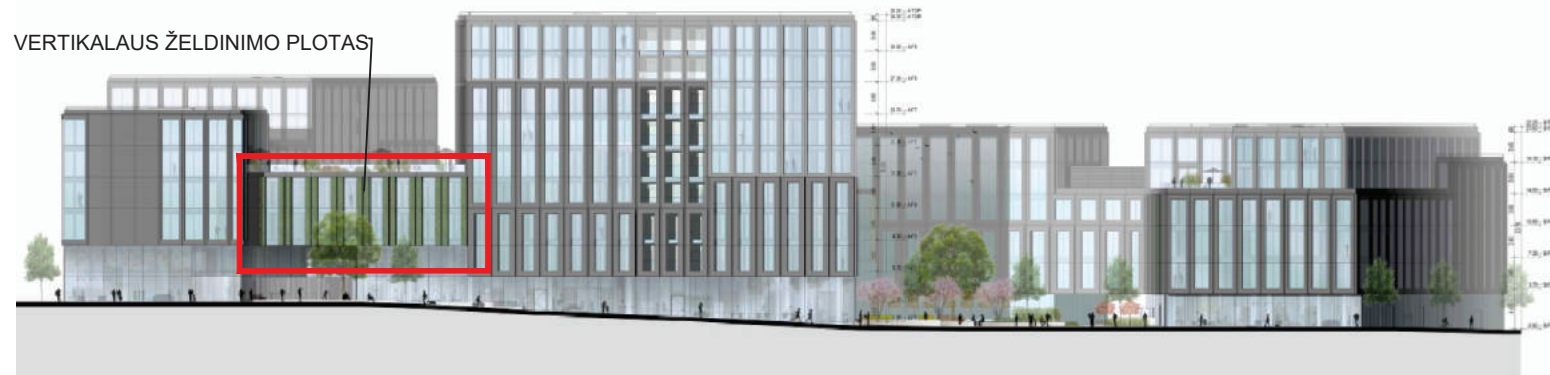

SIŪLOMI SIENŲ APŽELDINIMO AUGALAI



ANALOGAI



Vasakronan Drottningatan, Stockholm



Vasakronan Drottningatan, Stockholm. Žiema



Storgatan 1, Stockholm



JCDecaux, Uppsala

Remdamiesi pietvakarių Europos šalių ilgamete patirtimi, Skandinavijos šalyse sukūrė lauko sienų apželdinimo technologiją pritaikyta Baltijos regiono šalims. Projekto metu bus remiamasi Švedijos specialistų patirtimi.

TECHINIAI SPRENDINIAI



Sienu apželdinimo techniniams sprendiniams įgyvendinti bus naudojami sertifikuoti gaminiai ir technologijos. Vertikalaus sienų apželdinimo projektavimo ir įrengimo priežiūros darbų dalis - komandinis architektų, konstruktorių, inžinierių ir kraštovaizdžio architektų darbas.

Vertikalaus sienų apželdinimo plotas bus tikslinamas TP metu.

0	2022 10	VISUOMENĖS VIEŠINIMUI		
LADA	IŠLEIDIMO DATA	LAIDOS STATUSAS, KEITIMO PRIEŽASTIS (JEI TAIKOMA)		
KVAL. PATV. DOK. Nr.		ADMINISTRACINIŲ PASTATŲ (7.2) A. JUOZAPAVIČIAUS G. 6, VILNIUS, REKONSTRAVIMO PROJEKTAS		
	Proj. autor. Arch.		ADMINISTRACINĖS PASKIRTIES PASTATAS	
A 1869	PV	AL. GVILDYS	5 AUKŠTO ŽELDINIŲ MASYVŲ APŽELDINIMO PROJEKTIŅIAI PASIŪLYMAI M 1:500	
A 1869	PDV	AL. GVILDYS		
ŽPV02	Kr. arch.	J. STONKUTĖ		
LT	STATYTOJAS: UAB "Juozapavičiaus 6"		LAPAS	LAPŲ
			1	1

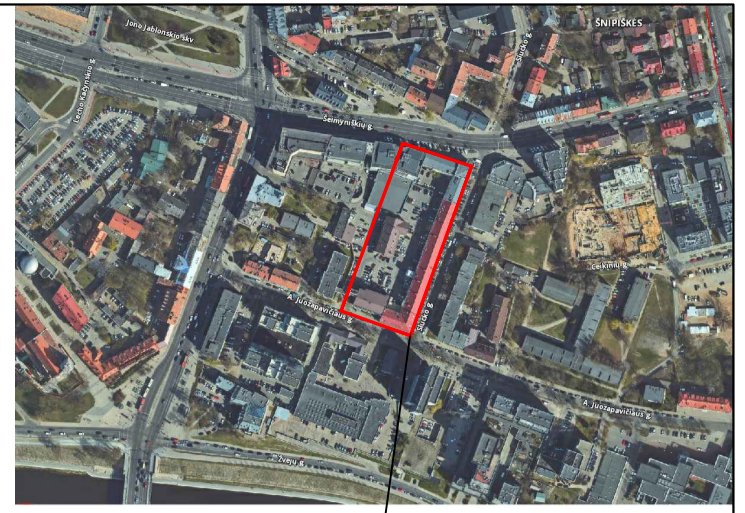
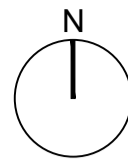

Objekto vieta

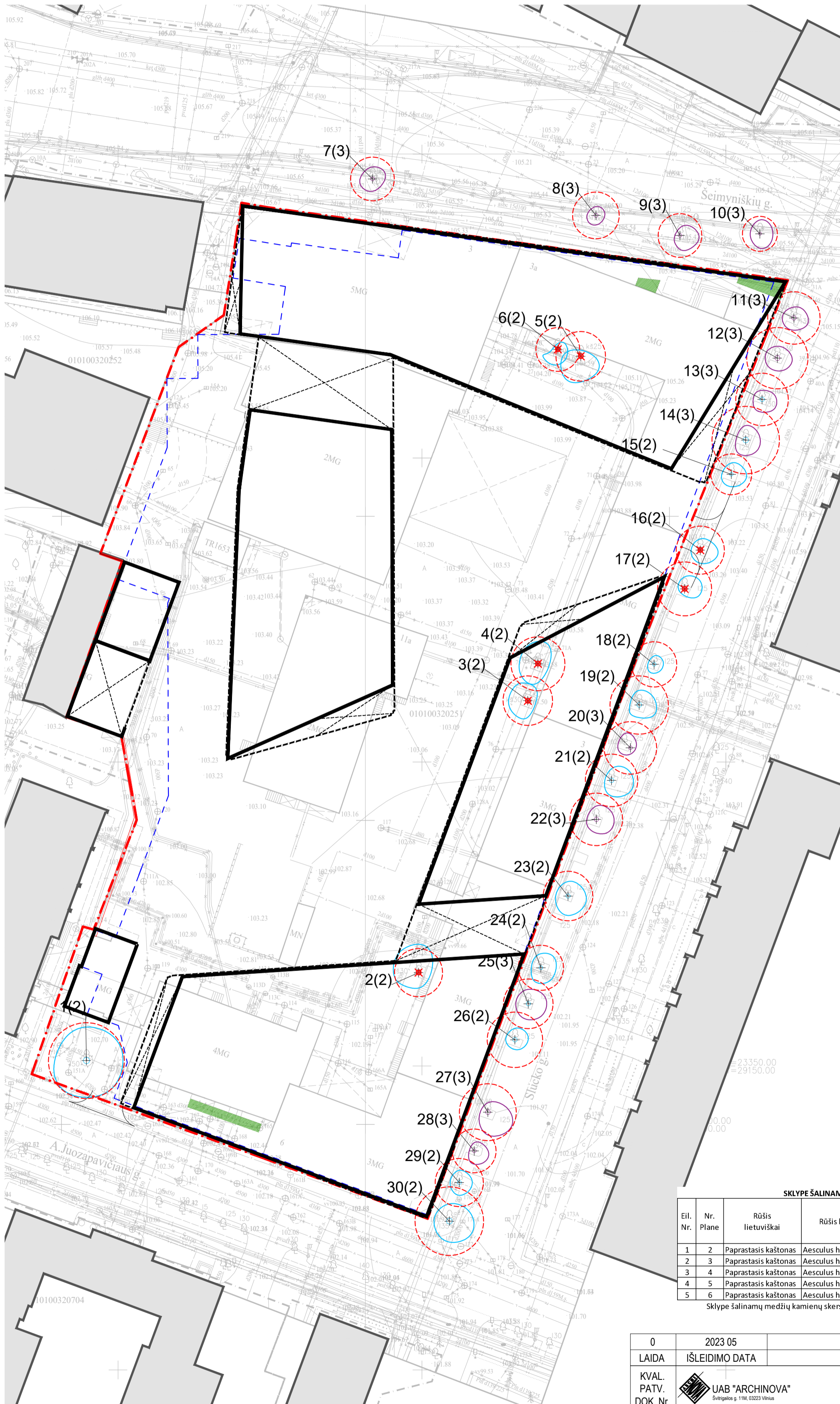

SUTARTINIAI ŽENKLAI

- Sklypo riba
- Užstatymo kontūras
- Požeminio užstatymo riba
- Patenkinamos būklės medis
- Nepatenkinamos būklės medis
- ✗ Šalinamas medis

8 - medžio eilės numeris brėžinyje/žiniaraštyje
1 - medžio būklės indeksas

- Lajos projekcija
- Kamieno diametras 1.30 m aukštyje
- Kamieno kaklelio diametras
- Kamieno ašis
- Šaknų apsaugos plotas

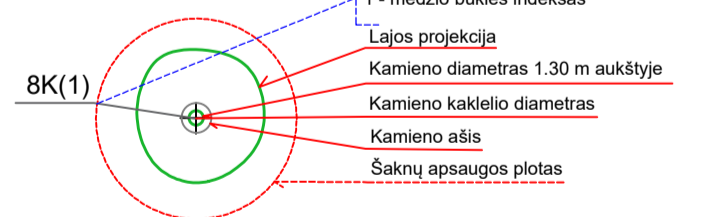

SKLYPE ŠALINAMŲ MEDŽIŲ INVENTORIZACIJOS LENTELĖ

Eil. Nr.	Nr. Plane	Rūšis lietuviškai	Rūšis lietuviškai	Diametras, cm	Šaknų zona, m	Aukštis, m	Būklė	Tvarkymo priemonės
1	2	Paprastasis kaštonas	Aesculus hippocastanum	33	3,96	12	2	Šalinamas dėl užstatymo sprendinių
2	3	Paprastasis kaštonas	Aesculus hippocastanum	34	4,08	12	2	Šalinamas dėl užstatymo sprendinių
3	4	Paprastasis kaštonas	Aesculus hippocastanum	37	4,44	13	2	Šalinamas dėl užstatymo sprendinių
4	5	Paprastasis kaštonas	Aesculus hippocastanum	34	4,08	12	2	Šalinamas dėl užstatymo sprendinių
5	6	Paprastasis kaštonas	Aesculus hippocastanum	30	3,6	12	2	Šalinamas dėl užstatymo sprendinių
Sklype šalinamų medžių kamienų skersmens suma				168				

Pastaba:
Sklypo ribose šalinamų želdinių kamienų suma 168 cm
Kompensavimui atsodinami želdiniai pilna apimtimi atsodinami sklypo ribose
Tolimesnių projektavimo ir projekto įgyvendinimo darbų etapų metu būtinos arboristo konsultacijos ir priežiūra dėl Slucko g. medžių šaknų apsaugos zonų prevencinių ir apsaugos priemonių tinkamo parinkimo ir panaudojimo
Šalinamų medžių planas parengtas remiantis terraformaLT atliktą sklypo ir aplinkinių želdinių inventORIZACIJOS medžiaga
Pilną sklypo ir artimos aplinkos medžių inventORIZACIJOS ataskaitą žiūrėti ESAMŲ MEDŽIŲ INVENTORIZACIJOS ATASKAITOJE

0	2023 05	VISUOMENĖS VIEŠINIMUI	
LAIDA	IŠLEIDIMO DATA	LAIDOS STATUSAS, KEITIMO PRIEŽASTIS (JEI TAIKOMA)	
KVAL. PATV. DOK. Nr.	UAB "ARCHINOVA" Sivilgalių g. 11A, 03223 Vilnius	ADMINISTRACINIŲ PASTATŲ (7.2) A. JUOZAPAVIČIAUS G. 6, VILNIUS, REKONSTRAVIMO PROJEKTAS	
Proj. autor. Arch.		ADMINISTRACINĖS PASKIRTIES PASTATAS	
A 1869 PV	AL. GVILDYS	MEDŽIŲ ŠALINIMO PLANAS M 1: 500	
A 1869 PDV	AL. GVILDYS		
ŽPV02 Kr. arch.	J. STONKUTĖ		
LT	STATYTOJAS: UAB "Juozapavičiaus 6"		LAPAS LAPŲ 1 1

Sintezė tarp modernios architektūros ir natūralistinės, nevaržomos gamtos oazės pasirinkta kaip pagrindinė projektuojamos verslo centro aplinkos koncepcija: ekologinis projektavimas, natūralistinės aplinkos siekis, vietinių augalų pagrindas, lietaus vandens antrinis panaudojimas, vertikalių pastato tūrių želdinimas - principai kuriais vadovaujantis bus siekiama sukurti naują biotopą miesto centre.

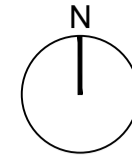

Objekto vieta



PROJEKTUOJAMŲ AUGALŲ ASORTIMENTAS



SUTARTINIAI ŽENKLAI

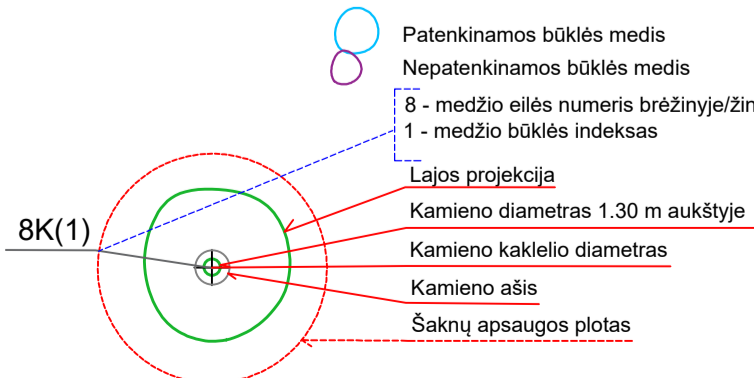

- Sutartiniai ženklai
- Sklypo riba
- Užstatymo kontūras
- Požeminio užstatymo riba
- Žali plotai/pomedžiai
- Medžiai/lapuočiai
- Medžiai/spygliuočiai
- Dideli krūmai (h-1,2-2,5m)
- Krūmai (h-iki 1,2m)

TP metu sertifikuotas arboristas pateikia priemonių aprašą, kuris nurodo artimoje aplinkoje augančių medžių saugojimo technologijas, šaknis tausojančias priemones ir darbų pobūdį šaknų apsaugos zonoje. Atkreipiamas dėmesys, kad naujo užstatymo riba nesikeis arba net sumažės, todėl manoma, kad kaimynystėje su senu užstatymu susiformavusios medžių šaknys bus pazeistos minimaliai.

0	2023 05	VISUOMENĖS VIEŠINIMUI	
LAIDA	IŠLEIDIMO DATA	LAIDOS STATUSAS, KEITIMO PRIEŽASTIS (JEI TAIKOMA)	
KVAL. PATV. DOK. Nr.	UAB "ARCHINOVA" Svitrigailos g. 11A, 03223 Vilnius	ADMINISTRACINIŲ PASTATŲ (7.2) A. JUOZAPAVIČIAUS G. 6, VILNIUS, REKONSTRAVIMO PROJEKTAS	
Proj. autor. Arch.		ADMINISTRACINĖS PASKIRTIES PASTATAS	
A 1869 PV	AL. GVILDYS	SKLYPO APŽELDINIMO PLANAS. KONCEPCIJA M 1: 500	
A 1869 PDV	AL. GVILDYS		
ŽPV02 Kr. arch.	J. STONKUTĖ		
LT	STATYTOJAS: UAB "Juozapavičiaus 6"	LAPAS	LAPŲ
		1	1

RYTINĖS SKLYPO DALIES GATVĖS IŠKLOTINĖ



VIDINĖS SKLYPO DALIES FRAGMENTAS

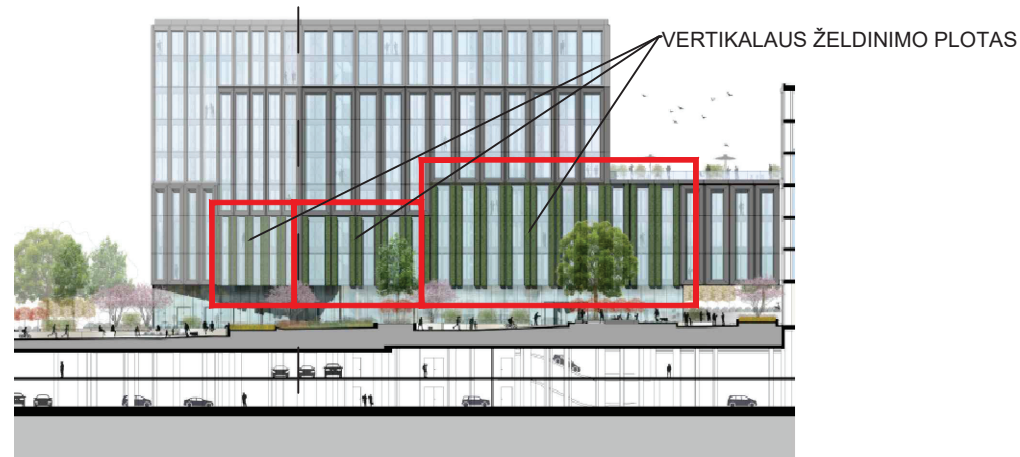

VAKARINĖS SKLYPO DALIES FASADŲ IŠKLOTINĖ

VERTIKALIAUS ŽELDINIMO PLOTAS

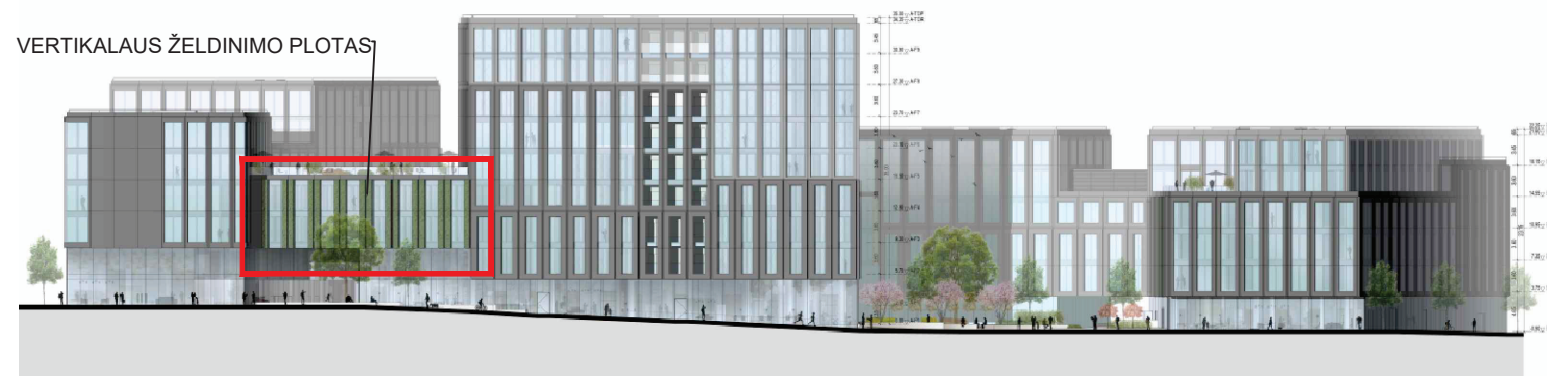

SIŪLOMI SIENŲ APŽELDINIMO AUGALAI



ANALOGAI



Vasakronan Drottningatan, Stockholm



Vasakronan Drottningatan, Stockholm. Žiema



Storgatan 1, Stockholm



JCDecaux, Uppsala

Remdamiesi pietvakarių Europos šalių ilgamete patirtimi, Skandinavijos šalyse sukūrė lauko sienų apželdinimo technologiją pritaikyta Baltijos regiono šalims. Projekto metu bus remiamasi Švedijos specialistų patirtimi.

TECHINIAI SPRENDINIAI

INSTALLATION



Sienų apželdinimo techniniams sprendiniams įgyvendinti bus naudojami sertifikuoti gaminiai ir technologijos. Vertikalaus sienų apželdinimo projektavimo ir įrengimo priežiūros darbų dalis - komandinis architektų, konstruktorių, inžinierių ir kraštovaizdžio architektų darbas.

Vertikalaus sienų apželdinimo plotas bus tikslinamas TP metu.

0	2022 10	VISUOMENĖS VIEŠINIMUI	
LAI DA	IŠLEIDIMO DATA	LAIDOS STATUSAS, KEITIMO PRIEŽASTIS (JEI TAIKOMA)	
KVAL. PATV. DOK. Nr.	UAB "ARCHINOVA" Sviltrigalios g. 11M, 03223 Vilnius	ADMINISTRACINIŲ PASTATŲ (7.2) A. JUOZAPAVIČIAUS G. 6, VILNIUS, REKONSTRAVIMO PROJEKTAS	
Proj. autor. Arch.		ADMINISTRACINĖS PASKIRTIES PASTATAS	
A 1869 PV	AL. GVILDYS	5 AUKŠTO ŽELDINIŲ MASYVŲ APŽELDINIMO PROJEKTI NIAI PASIŪLYMAI M 1:500	LAI DA
A 1869 PDV	AL. GVILDYS		0
ŽPV02 Kr. arch.	J. STONKUTĖ		
LT	STATYTOJAS: UAB "Juozapavičiaus 6"	LAPAS	LAPŲ
		1	1