

# “Molėtų Projektai”

Įm.k. - 305565622, Adresas – Moletūno g. 15, Ažubalių k., Luokesos sen., LT-33103 Molėtų r. sav.,  
Mob.tel. – 8-672-02630 , el.paštas – [moletu.projektai@gmail.com](mailto:moletu.projektai@gmail.com)



<i>Objektas</i>	Poilsio paskirties pastato(vasarnamio) Molėtų r.sav., Inturkės sen.,Ažuožerių k.,Pakrantės g.1A statybos projektas
<i>Statybos vieta</i>	Molėtų r.sav., Inturkės sen.,Ažuožerių k.,Pakrantės g.1A
<i>Pastato kategorija</i>	Neypatingas
<i>Statinio statybos rūšis</i>	Nauja statyba
<i>Stadija</i>	<b>Projektiniai pasiūlymai</b>
<i>Užsakovas</i>	UAB “RSM transport”
<i>Projekto vadovas</i>	Rimantas Narušis Atestatas Nr. A1036
<i>Statybos vykdymas</i>	Rangos būdu

# Architekto

## KVALIFIKACIJOS A T E S T A T A S

LIETUVOS ARCHITEKTŲ RŪMAI

Nr. A 1036

### *Rimantas Narušis*

**Statinio projekto, statinio projekto vykdymo priežiūros,  
statinio projekto architektūrinės dalies,  
statinio projekto architektūrinės dalies vykdymo priežiūros,  
statinio projekto sklypo plano (sklypo sutvarkymo) dalies,  
statinio projekto sklypo plano (sklypo sutvarkymo) dalies vykdymo priežiūros  
vadovas**

Statinių rūšys: pastatai ir inžineriniai statiniai  
Statinių kategorija: ypatingieji ir neypatingieji statiniai

#### **Teritorijų planavimo vadovas**

**Kompleksinio teritorijų planavimo dokumentų rūšies:**  
vietovės lygmens detalieji planai

**Specialiojo teritorijų planavimo dokumentų rūšies:**  
vietovės lygmens inžinerinės infrastruktūros vystymo planai

Lietuvos architektų rūmų pirmininkas



Lukas Rekevičius

Architektų profesinio atestavimo komisijos  
2012 m. gruodžio mėn. 14 d. posėdžio protokolas Nr. 73  
2023 m. kovo mėn. 1 d. posėdžio protokolas Nr. 200

Poilsio paskirties pastato(vasarnamio) Molėtų r.sav., Inturkės sen.,Ažuožerių k.,Pakrantės g.1A  
statybos projektas

**BENDRIEJI STATINIŲ RODIKLIAI**

Pavadinimas	Mato vienetas	Kiekis	Pastabos
-------------	---------------	--------	----------

**I SKLYPAS**

1. sklypo plotas	m <sup>2</sup>	<b>4223</b>	
2. sklypo užstatymo intensyvumas	%	<b>6</b>	
3. sklypo užstatymo tankumas	%	<b>8</b>	

**II PASTATAI**

<b>1. Administracinės paskirties pastatas(7.2.)</b>			
1.1. paskirties rodikliai: - numerių(kambarių)	m <sup>2</sup>	<b>5</b>	
1.2 bendrasis plotas :	m <sup>2</sup>	<b>244,28</b>	
1.2.1 naudingas plotas	m <sup>2</sup>	<b>199,03</b>	
1.2.2 garažo plotas	m <sup>2</sup>	<b>45,25</b>	
1.3 pastato tūris*	m <sup>3</sup>	<b>1145</b>	
1.4 aukštų skaičius	vnt.	<b>2</b>	
1.5 pastato aukštis	m	<b>7,70</b>	
1.6 energinio naudingumo klasė [5.41]		<b>netaikoma</b>	
1.7 pastato (patalpų) akustinio komforto sąlygų klasė [5.43]		<b>C</b>	

\* žvaigždute pažymėti rodikliai apskaičiuojami vadovaujantis Nekilnojamojo turto kadastrinių matavimų ir kadastro duomenų surinkimo taisyklėmis, kurias tvirtina Lietuvos Respublikos Žemės ūkio ministras. Baigus statybą ir atlikus kadastrinius matavimus šie rodikliai gali turėti neesminių nukrypimų.

statinio projekto vadovas

arch. Rimantas Narušis, atestatas A1036

(vardas, pavardė, parašas, kvalifikacijos atestato arba pažymos Nr., data)

## PROJEKINIŲ PASIŪLYMŲ AIŠKINAMASIS RAŠTAS

### Projektas parengtas remiantis:

- Parengta topografinė medžiaga.
- Parengtais inžineriniais – geologiniai tyrinėjimais.

### Normatyviniai ir kiti dokumentai, kuriais vadovaujantis parengta ši projekto dalis:

- LR statybos įstatymas žin., 1996 Nr. 32-788;
- Lietuvos Respublikos specialiųjų žemės naudojimo sąlygų įstatymas. Dokumento nr. XIII-2166;
- STR 1.01.05:2007 Normatyviniai statybos techniniai dokumentai;
- STR 1.06.01:2016 „Statybos darbai. Statinio statybos priežiūra“;
- STR 1.01.03:2017 „Statinių klasifikavimas“;
- STR 1.01.08:2002 Statinio statybos rūšys;
- STR1.04.04:2017 „Statinio projektavimas, projekto ekspertizė“;
- STR 2.01.07:2003 „Pastatų vidaus ir išorės aplinkos apsauga nuo triukšmo“;
- STR 2.01.02:2016 „Pastatų Energetinio naudingumo projektavimas“;
- STR 1.05.01:2017 „Statybą leidžiantys dokumentai. Statybos užbaigimas. Statybos sustabdymas. Savavališkos statybos padarinių šalinimas. Statybos pagal neteisėtai išduotą statybą leidžiantį dokumentą padarinių šalinimas“;
- STR 1.12.06:2002 "Statinio naudojimo paskirtis ir gyvavimo trukmė"
- STR 2.01.01(1):2005 „Esminiai statinio reikalavimai. Mechaninis atsparumas ir pastovumas“;
- STR 2.01.01(2):1999 „Esminiai statinio reikalavimai. Gaisrinė sauga“;
- STR 2.01.01(3):1999 „Esminiai statinio reikalavimai. Higiena, sveikata, aplinkos apsauga“;
- STR 2.01.01(4):2008 „Esminiai statinio reikalavimai. Naudojimo sauga“;
- STR 2.01.01(6):2008 „Esminis statinio reikalavimas. Energijos taupymas ir šilumos išsaugojimas“;
- STR 2.03.01:2019 „Statinių prieinamumas“
- Gaisrinės saugos pagrindiniai reikalavimai. Dokumento nr. 1-338;
- LST 1516:2015 Statinio projektas. Bendrieji įforminimo reikalavimai;
- Lietuvos higienos norma HN 33:2011, Triukšmo ribiniai dydžiai gyvenamuosiuose ir visuomeninės paskirties pastatuose bei jų aplinkoje.

<b>Bendrieji duomenys</b>	
Projekto pavadinimas	<i>Poilsio paskirties pastato(vasarnamio), Molėtų r.sav., Inturkės sen., Ažuožerių k., Pakrantės g.1A statybos projektas</i>
Statybos vieta (adresas)	<i>Molėtų r.sav., Inturkės sen., Ažuožerių k., Pakrantės g.1A Skl.unik.Nr.4400-5837-6233</i>
Statybos rūšis	<i>Nauja statyba</i>
Statinio naudojimo paskirtis	<i>7.13. Poilsio paskirties pastatai</i>
Statinio kategorija	<i>Neypatingas</i>
Žemės nuosavybė	<i>UAB „RSM transport“, į.k.300581722</i>
Žemės sklypo naudojimo paskirtis, būdas	<i>Kita, rekreacinės teritorijos</i>
Sklypo plotas	<i>0,4223 ha</i>

## 1. BENDROJI INFORMACIJA

Projektiniai pasiūlymai poilsio paskirties pastato statybai yra rengiami vadovaujantis Molėtų raj. savivaldybės bendroju planu 2016 m., bei statytojo pateikta ir su Molėtų r.sav. administracijos Architektūros ir teritorijų planavimo skyriumi suderinta (2023-01-12, Nr.P8-113) projektavimo užduotimi. Projektiniai pasiūlymai rengiami vienam statybos etapui. Projektinių pasiūlymų paskirtis – remiantis Lietuvos Respublikoje galiojančiais teritorijų planavimo dokumentais ir norminiais reikalavimais išreikšti Statytojo sumanyto projektuoti statinio architektūros ir kitų pagrindinių sprendinių idėją; specialiesiems architektūros reikalavimams nustatyti. Projektiniai pasiūlymai yra vienas iš dokumentų, kuriuo vadovaujantis bus rengiamas techninis darbo projektas

## 2. STATINIŲ STATYBOS VIETA

Analizuojama teritorija yra Molėtų r.sav., Inturkės sen. Ažuožerių k., pakrantės g.1A. Sklypas pagal Molėtų raj. savivaldybės bendrąjį planą patenka į rekreacinio naudojimo žemės ūkio teritoriją (ZU-R-F). Ši teritorija patenka į 2013m. parengtą rajono rekreacinių vietovių specialųjį planą. Žemės sklypas, kurio unikalus Nr.: 4400-5837-6233, nuosavybės teise priklauso UAB "RSM transport". Žemės sklypo naudojimo paskirtis – kita, naudojimo būdas – rekreacinės teritorijos. Nagrinėjamas sklypas yra prie Bebrusų ežero pietinės pakrantės, 7 km nuo Molėtų miesto. Šalia nagrinėjamo sklypo vyrauja vienbučiai gyvenamieji ir poilsio paskirties pastatai. Nagrinėjamas sklypas ribojasi su kitais rekreacinės ir gyvenamosios paskirties kaimyniniais žemės sklypais. Statybos teritorijoje nekilnojamųjų kultūros vertybių (NKV) nėra.

### SKLYPO SITUACIJOS SCHEMA



## 3. PROJEKTIŲ PASIŪLYMŲ SPRENDINIAI.

Sklypo plotas – 0,4223ha. Sklypas – netaisyklingos formos, neužstatytas. Sklypas šiaurės- vakarine kraštine ribojasi su Bebruso ež., pietrytine - su vietinės reikšmės vidaus keliu, o kitomis kraštinėmis - su privačiais žemės sklypais. Sklypo reljefas išsaugomas esamas, su nežymiu nuolydžiu ežero kryptimi. Įvažiavimas į sklypą iš pietrytinės pusės nuo vietinio kelio. Sklype automobiliu stovėjimo aikštei projektuojama betoninių trinkelėlių danga, o keliukui link ežero ir takams – skaldos ir žvyro dangos. Pagrindinis pateikimas į poilsio paskirties pastatą iš pietinės pusės. Sklypas apsėjamas veja, sodinami nauji dekoratyviniai augalai, tvarkomi

esami.

Pagal STR 2.06.04:2014 „Gatvės ir vietinės reikšmės keliai. Bendrieji reikalavimai“ poilsio paskirties pastatams projektuojama po vieną automobilio parkavimo vietą kiekvienam kambariui. Sklypo ribose projektuojamos 5 automobilių parkavimo vietos. Viena vieta yra numatyta ŽN. (žiūr. Priedą Nr.1) Pietinėje sklypo dalyje numatoma antrinių žaliavų ir komunalinių atliekų surinkimo konteinerių vieta. Sklypo ribose planuojamas apšvietimas, sklypą apšviečiant nuo pastato fasadų ir įrengiant dekoratyvinius šviestuvus sklype.

Pagrindiniai techniniai rodikliai:

Pastatas	Poilsio paskirties pastatas(vasarnamis)
Rodiklio pavad.	
Bendras plotas(m <sup>2</sup> )	244,28
Užstatymo plotas(m <sup>2</sup> )	330
Aukštis (nuo 0,00 iki parapeto viršaus), (m)	7,70
Pastato tūris (m <sup>3</sup> )	1145
Sklypo užstatymo intensyvumas(%)	6
Sklypo užstatymo tankumas (%)	8

Projektuojamas blokelių mūro poilsio paskirties dviejų aukštų pastatas su šlaitiniu 15<sup>o</sup> nuolydžio stogu. Pastate projektuojami 5 poilsiui skirti kambariai su bendromis sanitarinėmis patalpomis ir viena bendra poilsio erdvė su virtuve, valgomuoju. Numatoma viena techninė patalpa. Pastato fasadų apdaila – pilkos spalvos klinkerio plytelės. Stogas dengiamas pilkos spalvos profiliuota plieno skarda. Balkonų ir terasos apdailai naudojama šviesiai pilkai dažyti(RAL9003) ir ažūriškai tvirtinami medžio tašeliai. Langai, durys – klijuotos medienos rėmai, stiklas skaidrus. Spalvinius sprendimus žiūr. Brėžiniuose.

#### 4. LAIKANČIOS KONSTRUKCIJOS IR IŠORĖS ATITVAROS

Pamatai: monolitinio g/b gręžtiniai poliniai pamatai su pamatinėmis monolitinio g/b sijomis jungiami standžiai. Išorinės ir vidinės nešančios sienos: 180-200mm silikatinių blokelių mūras. Stogas: šlaitinis, sutapatintas, medžio konstrukcijų, apšiltintas mineraline vata.. Vidinės sienos: metalinis karkasas aptaisytas gipso plokštėmis. Grindys ant grunto: paruošiamasis betono sluoksnis, apšiltinimas polistireniniu putplasčiu, smėlbetonio sluoksnis, grindų danga. Langai, durys: klijuotos medienos langai, stiklas skaidrus. Vidinės durys: vidinės medinės skydinės, lygios durys.

#### 5. PASTATU INŽINERINIS APRŪPINIMAS

Šildymo sistema: pastate šalčiausiu metų laiku bus šildomas maksimaliai iki 10°C, planuojama įrengti oras-vanduo siurblij. Pastato energetinio naudingumo klasė neregamentuojama.

Vandentiekio tinklai: projektuojamas vandens gręžinys.

Buitiniai nuotekų tinklai: projektuojami buitinių nuotekų biologinio valymo įrenginiai.

Elektros tiekimas: pagal AB „ESO“ išduotas tech. sąlygas.

PV Rimantas Narušis



Parkavimo vietų prie poilsio paskirties pastato (vasarnamio) Molėtų r.sav., Inturkės sen., Ažuožerių k., Pakrantės g.1A

### SKAIČIAVIMO LENTELE

(pagal STR2.06.04:2014 „Gatvės ir vietinės reikšmės keliai. Bendrieji reikalavimai“)

Eil. Nr.	Pastatų	Minimalus automobilių stovėjimo vietų skaičius	Rodikliai	Vietų skaičius
1	Poilsio paskirties pastatai (poilsio namai)	1 vieta kiekvienam kambariui (numerui)	5	5 vietos

Viso: 9 vietų (tame tarpe 1 vieta ŽN)

### Neįgaliųjų automobilių stovėjimo vietų skaičius

Bendras automobilių stovėjimo vietų skaičius	Minimalus bendras neįgaliųjų automobilių stovėjimo vietų skaičius	Minimalus A tipo automobilių stovėjimo vietų skaičius iš neįgaliųjų automobilių stovėjimo vietų skaičiaus
20 ar mažiau	1	1
21 - 50	2	1
51 - 100	4 procentai nuo bendro automobilių stovėjimo vietų skaičiaus	1 procentas nuo bendro automobilių stovėjimo vietų skaičiaus, bet ne mažiau kaip 1 vieta

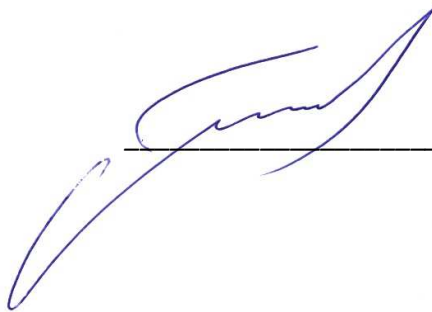



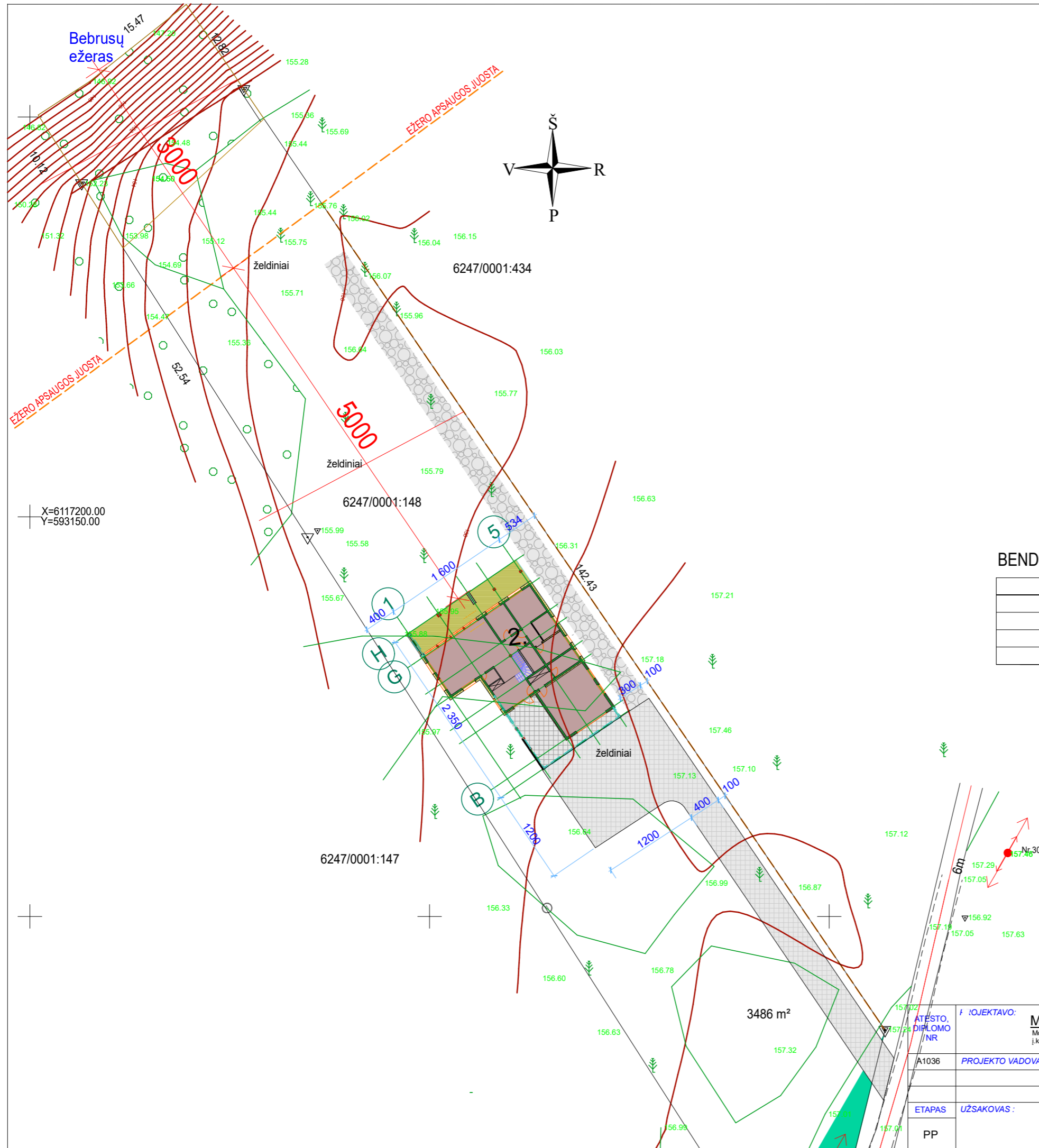

arch. Rimantas Narušis (atest. A1036)

# SKLYPO PLANAS M1:500



## SUTARTINIAI ŽYMĖJIMAI

-  PROJEKTUOJAMAS GYVENAMASIS NAMAS
-  PROJEKTUOJAMOS TERASOS
-  PROJEKTUOJAMA BETONINIŲ TRINKELIŲ DANGA
-  PROJEKTUOJAMAS ŽVYRO DANGOS PRIVAŽIAVIMAS

## BENDROJI STATINIO RODIKLIŲ LENTELĖ

Žemės sklypo plotas	4223.00 m <sup>2</sup>
Statinių bendras plotas	244,28 m <sup>2</sup>
Statinių užstatymo plotas	330 m <sup>2</sup>
Sklypo užstatymo intensyvumas	6 %
Sklypo užstatymo tankumas	8 %

3486 m<sup>2</sup>

ATESTO, DIPLOMO / NR PROJEKTO VADOVAS arch. R.Narušis 2023-04 ETAPAS UŽSAKOVAS: UAB "RSM Transport"		PROJEKTAVO: <b>MB "Molėtų projektai"</b> Molėtų g.15, Ažubalių k., Luokesos sen., LT-33103 Molėtų r.sav. Į.k.305565622, tel. 8-686-37309, el.p. fasadoprojektai@gmail.com	PASTATO PROJEKTO PAVADINIMAS: Poilsio paskirties pastato (vasarnamio) Molėtų r.sav., Inturkės sen., Ažuozerių k., Pakrantės g.1A statybos projektas
DOKUMENTO PAVADINIMAS: Sklypo genplanas		DOKUMENTO ŽYMUO: MP22/18-AK-PP	LAIDA 0 LAPAS LAPŲ 1 9



# PIRMO AUKŠTO PLANAS M1:100

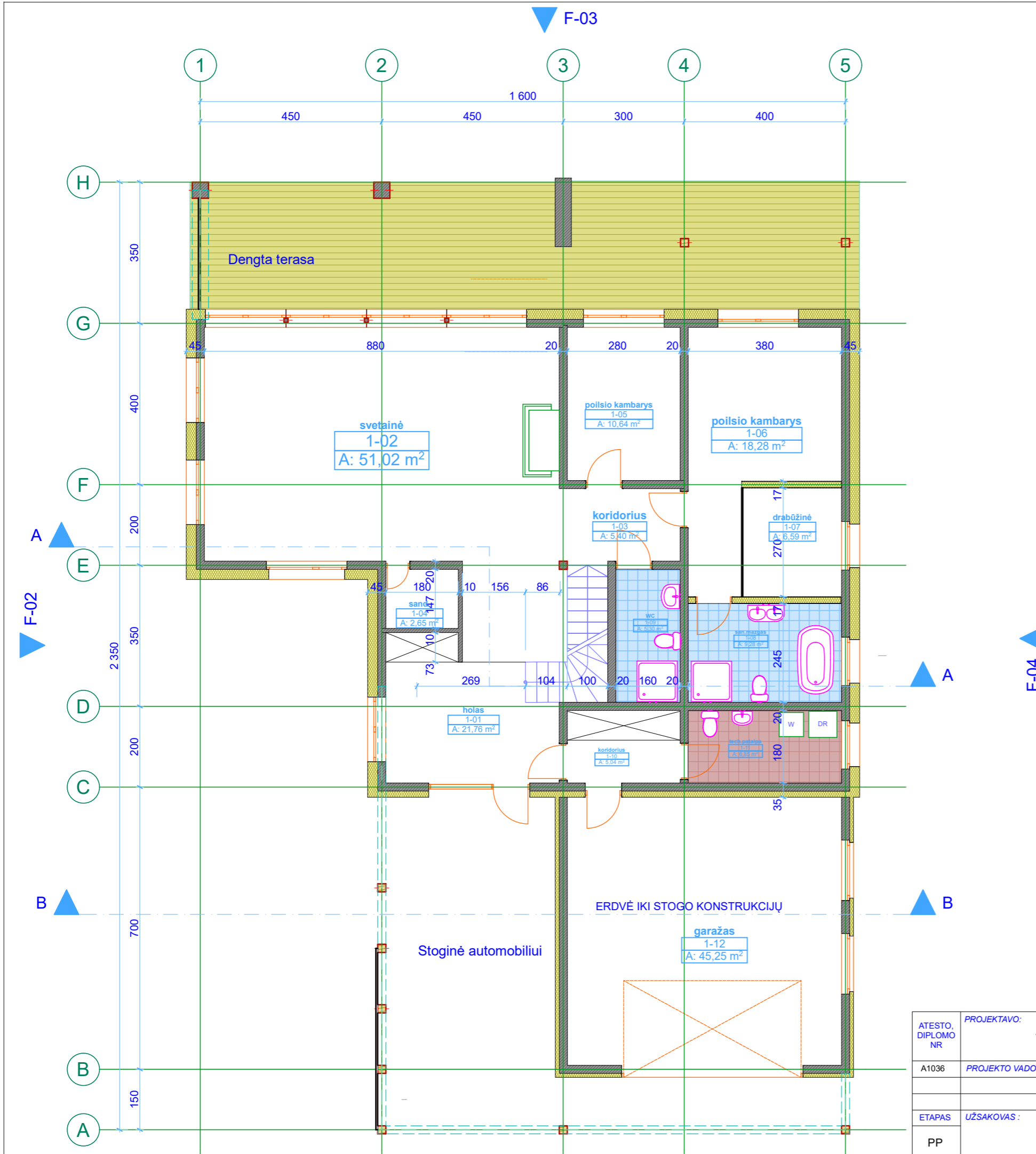

## PATALPŲ EKSPLIKACIJA

1-01	holas	21,76 m <sup>2</sup>
1-02	svetainė	51,02 m <sup>2</sup>
1-03	koridorius	5,40 m <sup>2</sup>
1-04	sand.	2,65 m <sup>2</sup>
1-05	poilsio kambarys	10,64 m <sup>2</sup>
1-06	poilsio kambarys	18,28 m <sup>2</sup>
1-07	drabūžinė	6,59 m <sup>2</sup>
1-08	san.mazgas	9,28 m <sup>2</sup>
1-09	WC	5,30 m <sup>2</sup>
1-10	koridorius	5,04 m <sup>2</sup>
1-11	tech.patalpa	6,85 m <sup>2</sup>
1-12	garažas	45,25 m <sup>2</sup>
<b>Viso :</b>		<b>188,06 m<sup>2</sup></b>

BENDRAS PASTATO PLOTAS	244,28m <sup>2</sup>
NAUDINGAS PASTATO PLOTAS	199,03m <sup>2</sup>
UŽSTATYMO PLOTAS	330 m <sup>2</sup>

ATESTO, DIPLOMO NR	PROJEKTAVO: MB "Molėtų projektai" Molėtų g.15, Ažubalių k., Luokesos sen., LT-33103 Molėtų r.sav. j.k.305565622, tel. 8-686-37309, el.p. fasadprojektai@gmail.com			PASTATO PROJEKTO PAVADINIMAS:	Poilsio paskirties pastato(vasarnamio) Molėtų r.sav., Inturkės sen., Ažuožerių k., Pakrantės g.1A statybos projektas		
	A1036	PROJEKTO VADOVAS	arch. R.Narušis		2023-04	DOKUMENTO PAVADINIMAS:	Pirmo aukšto planas M1:100
ETAPAS	UŽSAKOVAS:			DOKUMENTO ŽYMUO:	MP22/18-AK-PP	LAPAS	LAPŲ
PP	UAB "RSM Transport"					2	9

# ANTRO AUKŠTO PLANAS M1:100

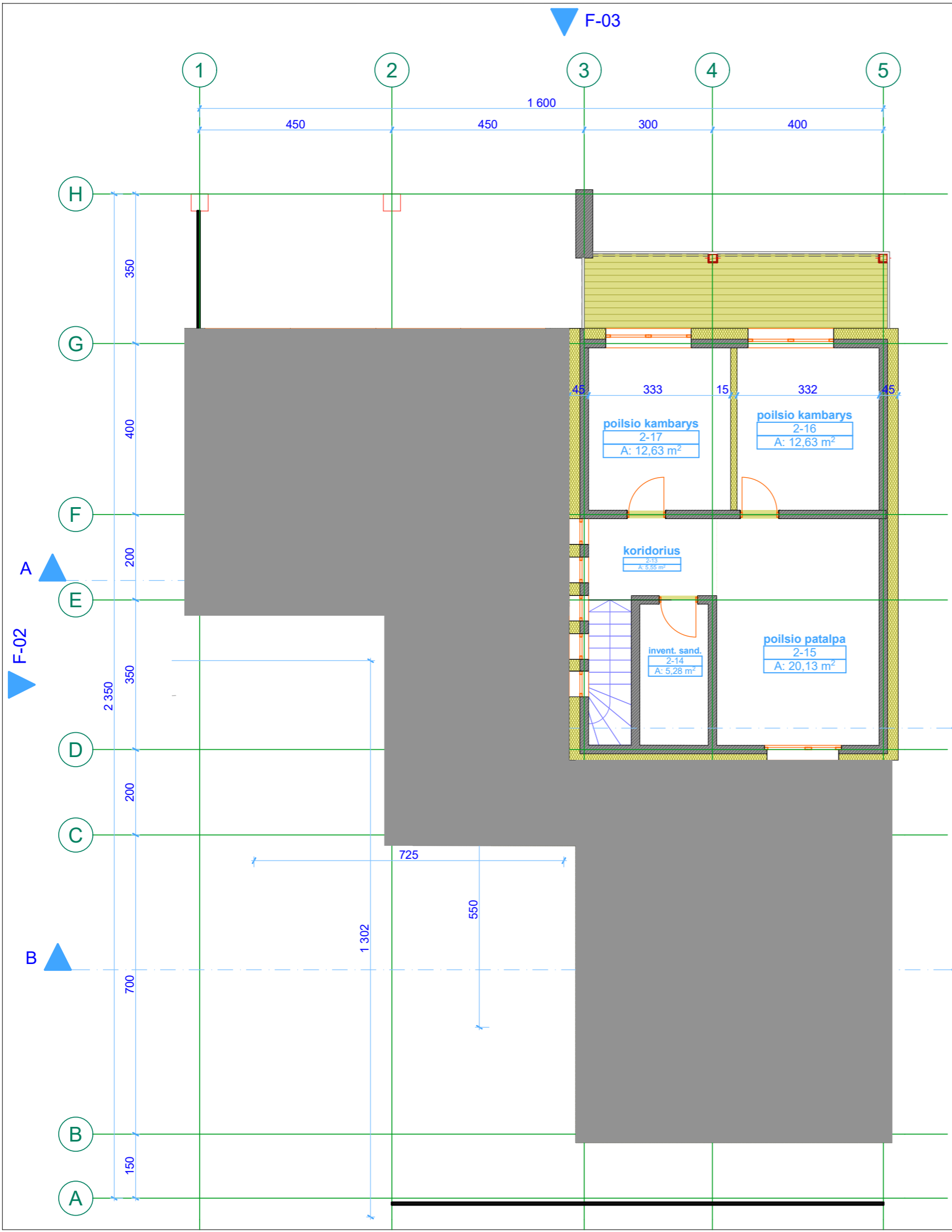

## PATALPŲ EKSPLIKACIJA



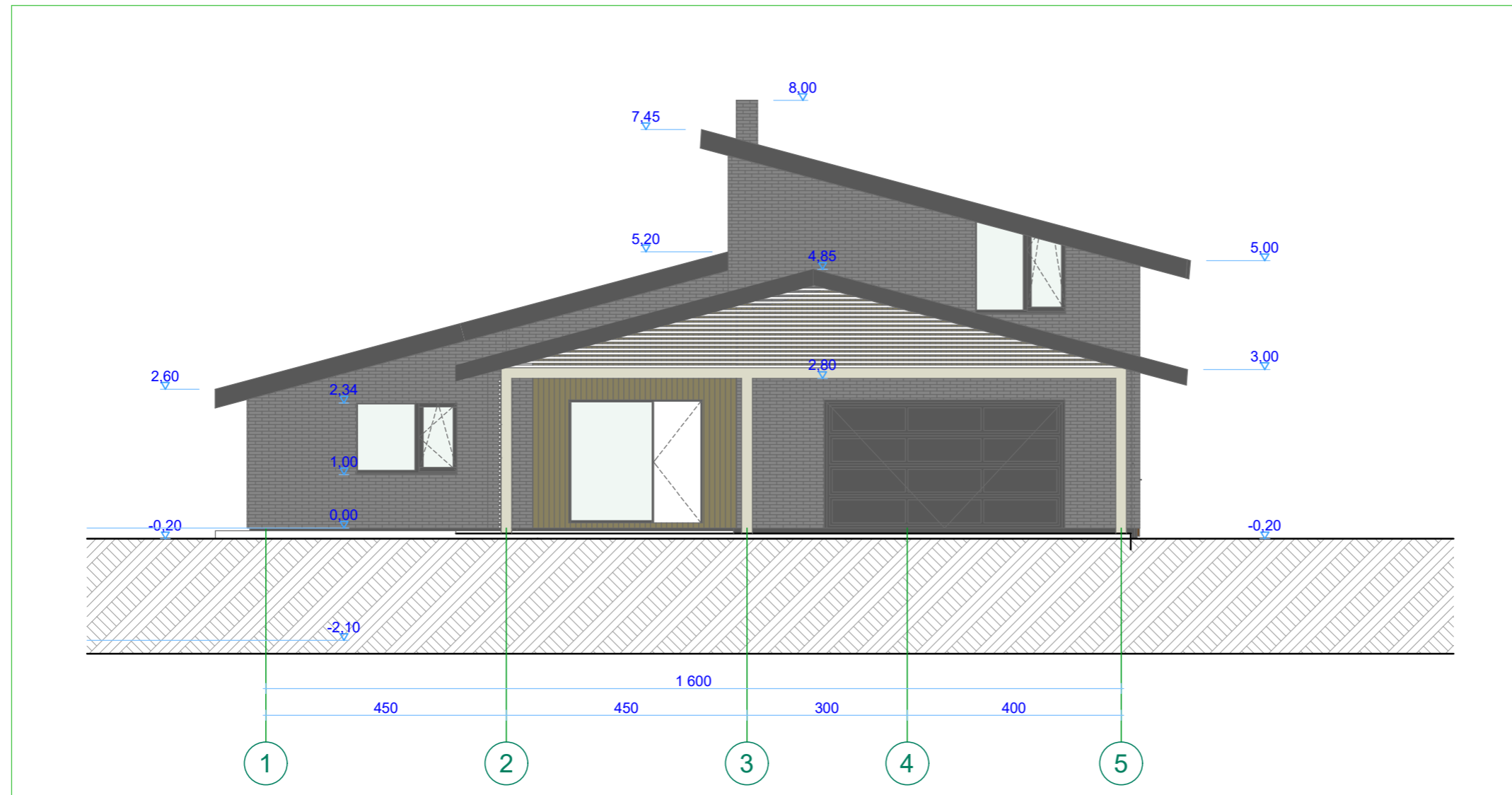

2-13	koridorius	5,55 m <sup>2</sup>
2-14	invent. sand.	5,28 m <sup>2</sup>
2-15	poilsio patalpa	20,13 m <sup>2</sup>
2-16	poilsio kambarys	12,63 m <sup>2</sup>
2-17	poilsio kambarys	12,63 m <sup>2</sup>

Viso : 56,22 m<sup>2</sup>

ATESTO, DIPLOMO NR	PROJEKTAVO: MB "Molėtų projektai" Molėtų g.15, Ažubalių k., Luokesos sen., LT-33103 Molėtų r.sav. į.k.305565622, tel. 8-686-37309, el.p. fasadoprojektai@gmail.com			PASTATO PROJEKTO PAVADINIMAS:	Poilsio paskirties pastato (vasarnamio) Molėtų r.sav., Inturkės sen., Ažuožerių k., Pakrantės g.1A statybos projektas		
	A1036	PROJEKTO VADOVAS	arch. R.Narušis		2023-04	DOKUMENTO PAVADINIMAS:	Antro aukšto planas M1:100
ETAPAS	UŽSAKOVAS: UAB "RSM Transport"			DOKUMENTO ŽYMUO:	MP22/18-AK-PP	LAPAS	LAPŲ
PP						3	9



### SUTARTINIAI PAŽYMĖJIMAI



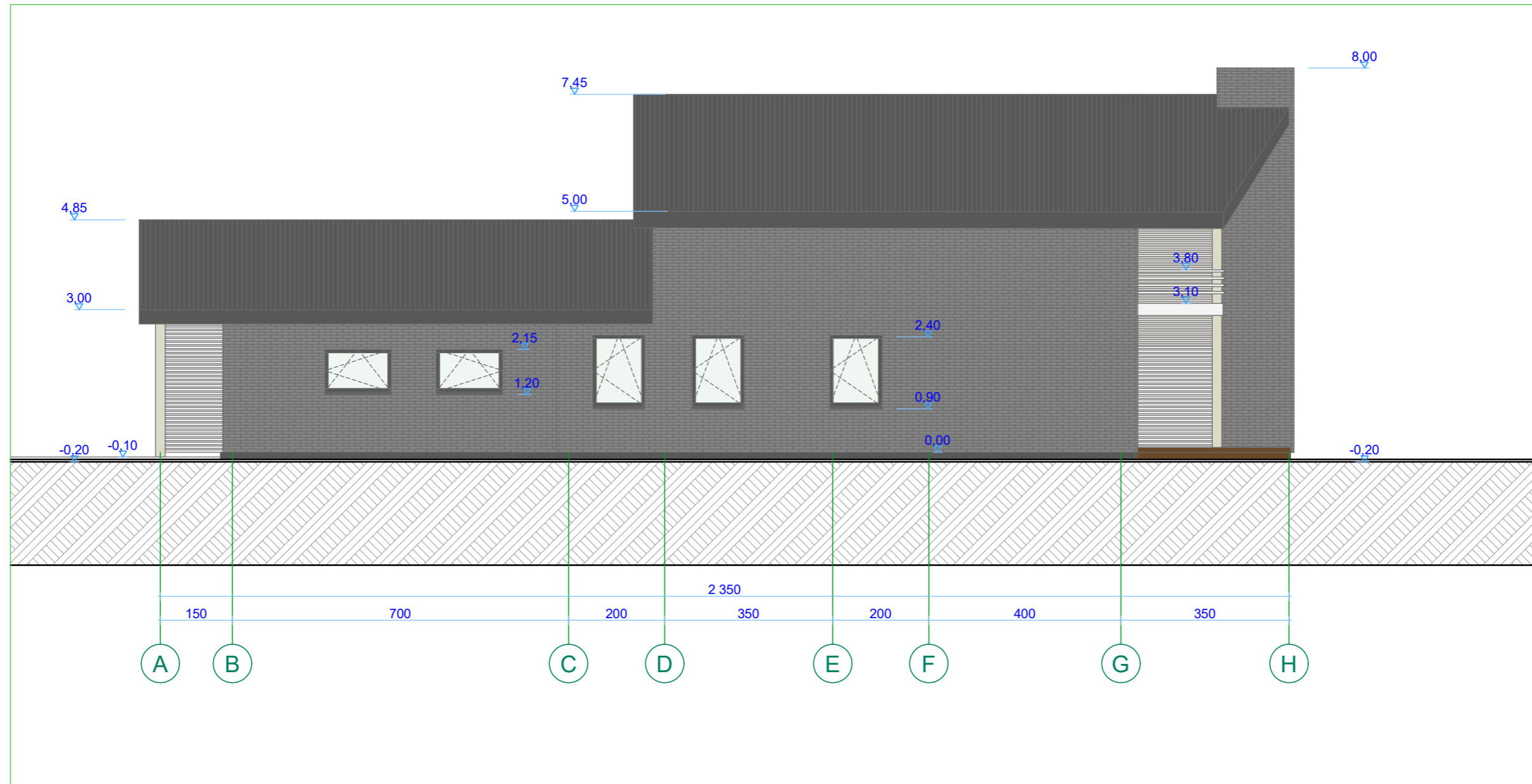

-  TAMSIAI PILKOS SPALVOS KLINKERIO PLYTELIŲ APDAILA
-  VERTIKALIAI KALTŲ TERMOMEDIENOS LENTELIŲ APDAILA
-  TAMSIAI PILKOS SPALVOS PROFILIUOTO PLIENO SKARDOS STOGO DANGA
-  PILKOS SPALVOS DEKORATYVINIS COKOLIO TINKAS
-  ŠVIESIAI PILKOS SPALVOS AŽŪRIŠKAI KALTŲ MEDŽIO LENTELIŲ APDAILA

ATESTO, DIPLOMO NR	PROJEKTAVO: MB "Molėtų projektai" Molėtų g.15, Ažubalių k., Luokesos sen., LT-33103 Molėtų r.sav. į.k.305565622, tel. 8-686-37309, el.p. fasadoprojektai@gmail.com			PASTATO PROJEKTO PAVADINIMAS:	Poilsio paskirties pastato(vasarnamio) Molėtų r.sav., Inturkės sen., Ažuožerių k., Pakrantės g.1A statybos projektas
	A1036	PROJEKTO VADOVAS	arch. R.Narušis	2023-04	DOKUMENTO PAVADINIMAS: Pietinis fasadas M1:100
ETAPAS	UŽSAKOVAS: UAB "RSM Transport"			DOKUMENTO ŽYMUO:	MP22/18-AK-PP
PP				LAPAS	LAPŲ
				5	9

# RYTINIS FASADAS M1:100





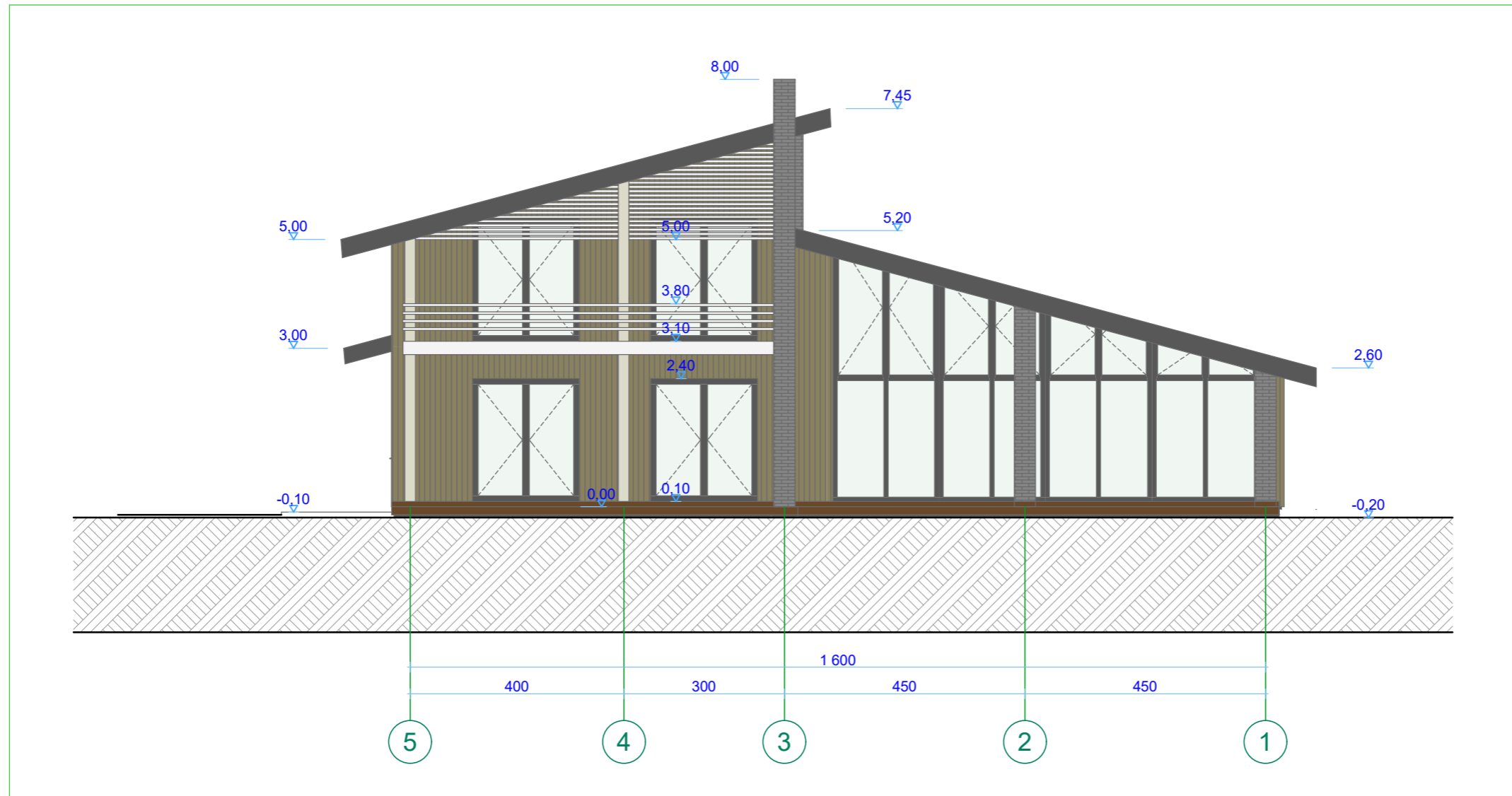

## SUTARTINIAI PAŽYMĖJIMAI

-  TAMSIAI PILKOS SPALVOS KLINKERIO PLYTELIŲ APDAILA
-  VERTIKALIAI KALTŲ TERMOMEDIENOS LENTELIŲ APDAILA
-  TAMSIAI PILKOS SPALVOS PROFILIUOTO PLIENO SKARDOS STOGO DANGA
-  PILKOS SPALVOS DEKORATYVINIS COKOLIO TINKAS
-  ŠVIESIAI PILKOS SPALVOS AŽŪRIŠKAI KALTŲ MEDŽIO LENTELIŲ APDAILA

ATESTO, DIPLOMO NR	PROJEKTAVO: MB "Molėtų projektai" Molėtų g.15, Ažubalių k., Luokesos sen., LT-33103 Molėtų r.sav. į.k.305565622, tel. 8-686-37309, el.p. fasadoprojektai@gmail.com			PASTATO PROJEKTO PAVADINIMAS:	Poilsio paskirties pastato (vasarnamio) Molėtų r.sav., Inturkės sen., Ažuožerių k., Pakrantės g.1A statybos projektas		
	A1036	PROJEKTO VADOVAS	arch. R.Narušis		2023-04	DOKUMENTO PAVADINIMAS:	Rytinis fasadas M1:100
ETAPAS	UŽSAKOVAS:			DOKUMENTO ŽYMUO:	MP22/18-AK-PP	LAPAS	LAPŲ
PP	UAB "RSM Transport"					6	9





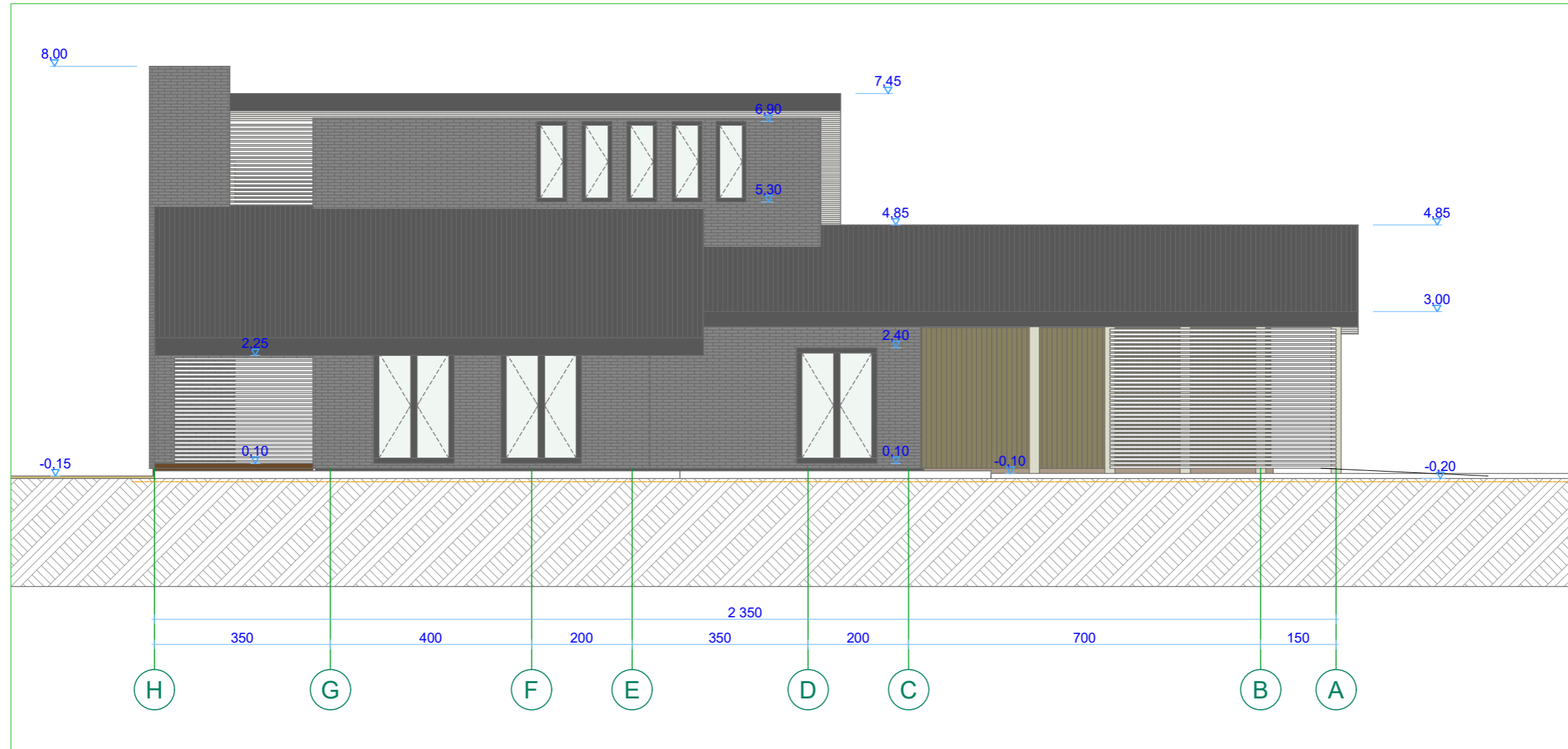

## SUTARTINIAI PAŽYMĖJIMAI

-  TAMSIAI PILKOS SPALVOS KLINKERIO PLYTELIŲ APDAILA
-  VERTIKALIAI KALTŲ TERMOMEDIENOS LENTELIŲ APDAILA
-  TAMSIAI PILKOS SPALVOS PROFILIUOTO PLIENO SKARDOS STOGO DANGA
-  PILKOS SPALVOS DEKORATYVINIS COKOLIO TINKAS
-  ŠVIESIAI PILKOS SPALVOS AŽŪRIŠKAI KALTŲ MEDŽIO LENTELIŲ APDAILA

ATESTO, DIPLOMO NR	PROJEKTAVO: MB "Molėtų projektai" Molėtų g.15, Ažubalių k., Luokesos sen., LT-33103 Molėtų r.sav. į.k.305565622, tel. 8-686-37309, el.p. fasadoprojektai@gmail.com			PASTATO PROJEKTO PAVADINIMAS:	Poilsio paskirties pastato (vasarnamio) Molėtų r.sav., Inturkės sen., Ažuožerių k., Pakrantės g.1A statybos projektas
	A1036	PROJEKTO VADOVAS	arch. R.Narušis	2023-04	DOKUMENTO PAVADINIMAS: Šiaurinis fasadas M1:100
ETAPAS	UŽSAKOVAS: UAB "RSM Transport"			DOKUMENTO ŽYMUO:	MP22/18-AK-PP
PP				LAPAS	LAPŲ
				7	9



### SUTARTINIAI PAŽYMĖJIMAI

-  TAMSIAI PILKOS SPALVOS KLINKERIO PLYTELIŲ APDAILA
-  VERTIKALIAI KALTŲ TERMOMEDIENOS LENTELIŲ APDAILA
-  TAMSIAI PILKOS SPALVOS PROFILIUOTO PLIENO SKARDOS STOGO DANGA
-  PILKOS SPALVOS DEKORATYVINIS COKOLIO TINKAS
-  ŠVIESIAI PILKOS SPALVOS AŽŪRIŠKAI KALTŲ MEDŽIO LENTELIŲ APDAILA

ATESTO, DIPLOMO NR	PROJEKTAVO: MB "Molėtų projektai" Molėtų g.15, Ažubalių k., Luokesos sen., LT-33103 Molėtų r.sav. į.k.305565622, tel. 8-686-37309, el.p. fasadoprojektai@gmail.com			PASTATO PROJEKTO PAVADINIMAS: Poilsio paskirties pastato(vasarnamio) Molėtų r.sav., Inturkės sen., Ažuožerių k., Pakrantės g.1A statybos projektas	
	A1036	PROJEKTO VADOVAS	arch. R.Narušis	2023-04	DOKUMENTO PAVADINIMAS: Vakarinis fasadas M1:100
ETAPAS	UŽSAKOVAS: UAB "RSM Transport"			DOKUMENTO ŽYMUO: MP22/18-AK-PP	LAPAS LAPŲ
PP				8	9



PJŪVIS A-A M1:100

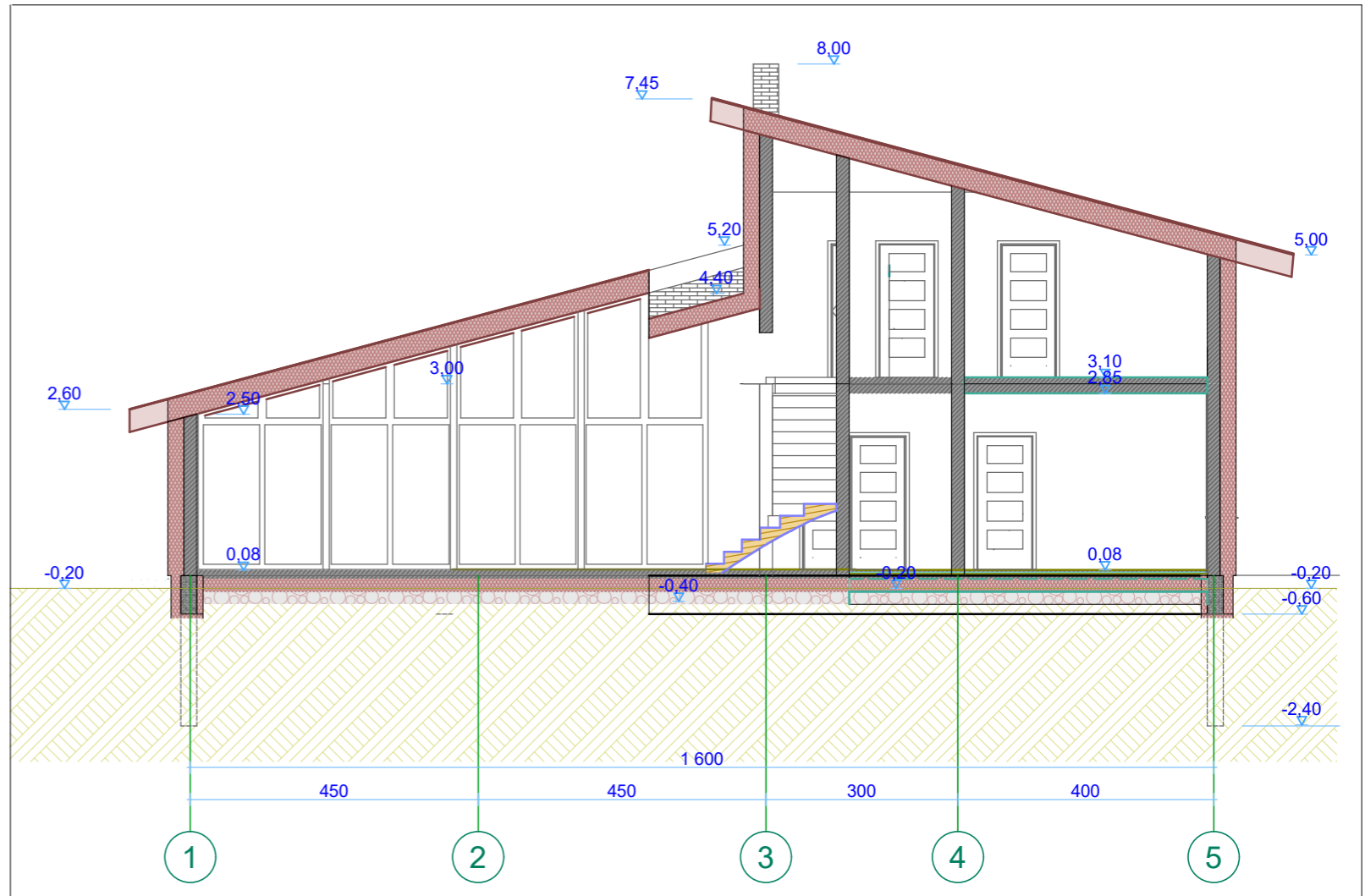

PJŪVIS B-B M1:100

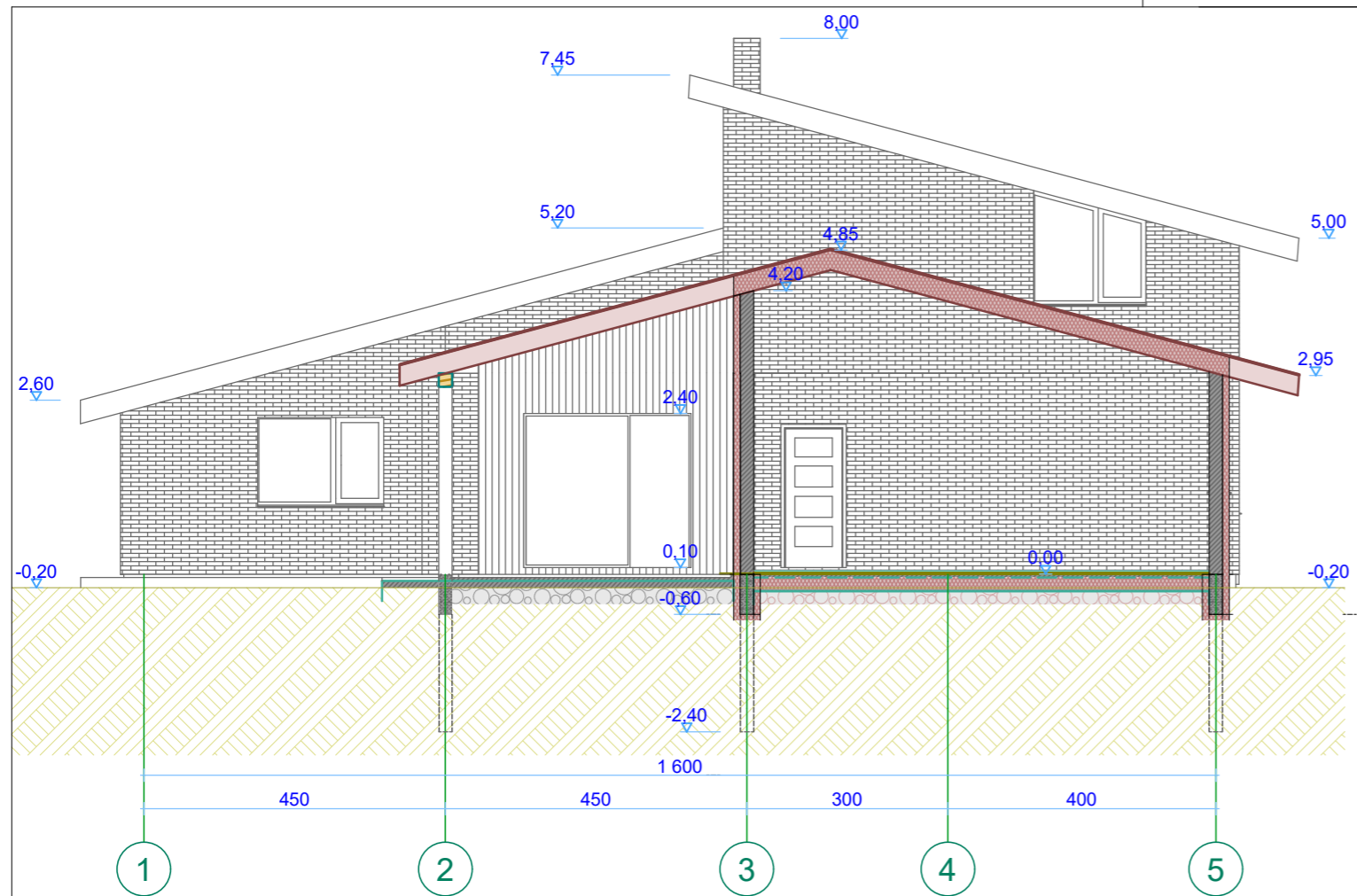

ATESTO, DIPLOMO NR	PROJEKTAVO: MB "Molėtų projektai" Molėtųno g.15, Ažubalių k., Luokesos sen., LT-33103 Molėtų r.sav. į.k.305565622, tel. 8-686-37309, el.p. fasadoprojektai@gmail.com			PASTATO PROJEKTO PAVADINIMAS:	Poilsio paskirties pastato (vasarnamio) Molėtų r.sav., Inturkės sen., Ažuožerių k., Pakrantės g.1A statybos projektas		
	A1036	PROJEKTO VADOVAS	arch. R.Narušis	2023-04	DOKUMENTO PAVADINIMAS:	Pjūvis B-B M1:100	
ETAPAS	UŽSAKOVAS:			DOKUMENTO ŽYMUO:	MP22/18-AK-PP	LAPAS	
PP	UAB "RSM Transport"					LAPŲ	
						9	9
						LAIDA	0