

UAB „Domidėja“
Įmonės kodas: 302463181
Adresas: Respublikos g. 19A, Telšiai



PROJEKTO NR.	D77-22-PP
STATYTOJAS	E. J., S. J.
PROJEKTO PAVADINIMAS	GYVENAMOSIOS PASKIRTIES (VIENO BUTO) PASTATO, LUOKĖS G. 8, TELŠIAI, REKONSTRAVIMO PROJEKTAS, GRIAUNANT ESAMUS PAGALBINIO ŪKIO PASKIRTIES PASTATUS
STATINIO ADRESAS	LUOKĖS G. 8, TELŠIAI (KAD. NR. 7868/0019:39)
STATYBOS RŪŠIS	REKONSTRAVIMAS
NAUDOJIMO PASKIRTIS	GYVENAMOJI (VIENO BUTO) (6.1.)
KATEGORIJA	NEYPATINGASIS STATINYS
PROJEKTO ETAPAS	PP

DIREKTORIUS

D. ČESNAUSKIS

PROJEKTO VADOVAS

D. ČESNAUSKIS,
AT. NR. 38006

STATYTOJAS

E. J.

(projektą tvirtinu)

S. J.

Telšiai 2023m.

TURINYS

Eil. Nr.	Pavadinimas	Lapas	Lapų
1.	Projektinis pasiūlymas	1-16	16
1.1.	Titulinis	1	1
1.2.	Turinys	2	1
1.3.	Aiškinamasis raštas	3-6	4
1.4.	Sklypo situacijos planas	7	1
1.5.	Sklypo vertikalusis planas	8	1
1.6.	Sklypo sutvarkymo planas	9	1
1.7.	Suvestinis sklypo inžinerinių tinklų planas	10	1
1.8.	Pusrūsio planas	11	1
1.9.	Pirmo aukšto planas	12	1
1.10.	Fasadas tarp ašių 1'-7 ir A-F'	13	1
1.11.	Fasadas tarp ašių 7-1' ir F'-A	14	1
1.12.	Pjūvis 1-1	15	1
1.13.	Pastato vizualizacijos	16	1

KVAL. PATV. DOK. NR.	 UAB „Domidėja“ Įm.k. 302463181 Tel: 8 629 11129 Telšiai			STATINIO PROJEKTO PAVADINIMAS	
				Gyvenamosios paskirties (vieno buto) pastato, Luokės g. 8, Telšiai, rekonstravimo projektas, griauinant esamus pagalbinio ūkio paskirties pastatus	
38006	SPV	Dovydas Česnauskis	STATINIO NUMERIS IR PAVADINIMAS		
A 689	SA PDV	Jurgis Bomblauskas	01. Gyvenamosios paskirties (vieno buto) pastatas (6.1.)		
B 0037063	Proj.	Ernestas Melėšius	DOKUMENTO PAVADINIMAS		Laida
			AIŠKINAMASIS RAŠTAS		0
LT	STATYTOJAS		DOKUMENTO ŽYMUO		Lapas
	E. J., S. J.		D77-22-XX-PP.T		Lapų
				1	1

PAVADINIMAS:

Gyvenamosios paskirties (vieno buto) pastato, Luokės g. 8, Telšiai, rekonstravimo projektas, griaunant esamus pagalbinio ūkio paskirties pastatus

PROJEKTO NR:

D77-22-PP

(SKL. KAD. NR.: 7868/0019:39)

AIŠKINAMASIS RAŠTAS

1. Bendrieji duomenys

Pastato vieta (geografinė vieta) – Luokės g. 8, Telšiai.

Statomas gyvenamosios paskirties (vieno buto) pastatas (6.1.): statinio kategorija – neypatingasis statinys, paskirtis – gyvenamoji (vieno buto), statybos rūšis – rekonstravimas.

2. Trumpas sklypo apibūdinimas

Sklypas yra Luokės g. 8, Telšiai. Sklypo kadastrinis numeris 7868/0019:39, sklypo plotas 0,1168 ha. Valdymo forma – asmeninė nuosavybė. Žemės sklypo pagrindinė tikslinė naudojimo paskirtis – kita; naudojimo būdas – mažaaukščių gyvenamųjų namų statybos.

Šiaurės pusėje sklypas ribojasi su Luokės gatve. Visose kitose pusėse sklypas ribojasi su kitų savininkų žemės sklypais.

Sklypo reljefas yra su svyruojančiu absoliutinės žemės paviršiaus altitudėmis tarp 127,53 ir 138,61.

Pagal RSN 156-94 „Statybinė klimatologija“ duomenis Telšių rajone, sekantios klimatinės sąlygos:

- vidutinė metinė oro temperatūra: +5,9 °C,
- vidutinė šalčiausio mėnesio oro temperatūra: -6,5 °C,
- santykinis metinis oro drėgnumas: 81%,
- vidutinis metinis kritulių kiekis: 788 mm,
- maksimalus sniego dangos storis (dekadinis): 72 cm,
- vyraujančios stipriausių vėjų kryptys: P, PV, V, ŠV, Š,
- absoliutus vėjo greičio maksimumas (metinis): 30 m/s.

KVAL. PATV. DOK. NR.	 UAB „Domidėja“ Įm.k. 302463181 Tel: 8 629 11129 Telšiai			STATINIO PROJEKTO PAVADINIMAS		
				Gyvenamosios paskirties (vieno buto) pastato, Luokės g. 8, Telšiai, rekonstravimo projektas, griaunant esamus pagalbinio ūkio paskirties pastatus		
38006	SPV	Dovydas Česnauskis		STATINIO NUMERIS IR PAVADINIMAS		
A 689	SA PDV	Jurgis Bomblauskas		01. Gyvenamosios paskirties (vieno buto) pastatas (6.1.)		
B 0037063	Proj.	Ernestas Melėšius		DOKUMENTO PAVADINIMAS		Laida
				AIŠKINAMASIS RAŠTAS		0
LT	STATYTOJAS			DOKUMENTO ŽYMUO		Lapas
	E. J., S. J.			D77-22-XX-PP.AR		Lapų
				1	4	

Žemės sklypas yra vidutinių platumų klimato zonoje ir priklauso Atlanto kontinentinės miškų srities pietvakariniam posričiui. Absoliutinių temperatūros minimumų vidurkis -24-26 °C. Kritulių kiekis per metus 650-850 mm. Laikotarpio su sniego danga trukmė 80-100 dienų, be šalnų 140-160 dienų. Svarbiausi procesai, sąlygojantys tarprajoninius klimato skirtumus, adiabatinis oro masių leidimasis nuo gretimų aukštumų ir dirvožemių perdrėkis dėl vandens blogo nutekėjimo plokščiu paviršiumi.

Norminis sezoninio įšalo gylis molingam gruntui iki 1,5 m, smėlingam gruntui – 1,2 m.

Projekto sprendinių poveikis gamtinei aplinkai ir kraštovaizdžiui (ekologinei pusiausvyrai, gamtinės aplinkos kokybei, kraštovaizdžio struktūrai, gamtos paveldo išsaugojimui) neigiamos įtakos neturės. Projekto sprendinių poveikis aplinkinės teritorijos vystymo darnai ir planuojamai veiklos sričiai numatomas ilgalaikis teigiamas.

Visam sklypui (0,1168 ha) nustatytos specialiosios žemės naudojimo sąlygos:

- Kultūros paveldo objektų ir vietovių teritorijos, jų apsaugos zonos (V skyrius, pirmasis skirsnis) – 0,1168 ha;
- Skirstomųjų dujotiekių apsaugos zonos (III skyrius, šeštasis skirsnis) – 0,0001 ha;
- Elektros tinklų apsaugos zonos (III skyrius, ketvirtasis skirsnis) – 0,0020 ha;
- Elektroninių ryšių tinklų elektroninių ryšių infrastruktūros apsaugos zonos (III skyrius, vienuoliktasis skirsnis) – 0,0010 ha.

3. Sklypo projektiniai sprendiniai

Įgyvendinant projektą, statomas gyvenamasis namas, kurio bendras plotas 237,36 m², užstatytas plotas – 274,16 m².

Sklype pagal užsakovo pageidavimus tvora neprojektuojama.

Sklypo sprendiniai (laiptai, takai) nėra specialiai taikomi ŽN poreikiams, nes projektavimo užduotyje nebuvo numatyta, jog gyvens negalią turinčių žmonių.

Sklype projektuojamas privažiavimas prie gyvenamojo namo, takeliai, nuogrinda aplink pastatą. Tikslėsius privažiavimų, automobilių stovėjimo ir kitų elementų parametrus žiūrėti brėžinyje (Nr. D77-22-01-PP-BD.B-01 ir D77-22-01-PP-BD.B-02).

Įvažiavimo vertikalus suplanavimas atliktas atsižvelgiant į reljefą, gretimas teritorijas, landšaftinio projektavimo ypatumus.

Atliekant žemės kasybos darbus, būtina išsaugoti derlingąjį dirvožemio sluoksnį.

Siekiant užtikrinti gamtinio ir kultūrinio kraštovaizdžio stabilumą reikalinga vadovautis Telšių rajono savivaldybės želdynų ir želdinių apsaugos taisyklėmis (2020 m. gegužės 28 d. sprendimu Nr. T1-155).

Bendras aiškinamasis raštas D77-22-XX-PP.AR	Lapas	Lapų	Laida
	2	4	0

4. Statinių architektūriniai sprendiniai

4.1. Gyvenamojo namo zonavimo sprendiniai

Rekonstruojamas vienbutis gyvenamasis namas, kurio aukštingumas – 1 aukštas su pusrūsiu. Aukštis nuo gyvenamojo namo grindų nulinės altitudės – 6,41 m, aukštis nuo vidutinės žemės paviršiaus altitudės – 8,54 m. Pastato tūrį sudaro vieno aukšto su pusrūsiu patalpos po daugiašlaičiu stogu.

Gyvenamojo namo pusrūsyje suprojektuotos šios patalpos: holas, koridorius, sandėliavimo patalpa, dvi pagalbinės patalpos, san. mazgas ir poilsio patalpa.

Gyvenamojo namo pirmame aukšte suprojektuotos šios patalpos: holas, sandėliukas, tualetas, svetainė-virtuvė, koridorius, miegamasis, kambarys, drabužinė ir du san. mazgai.

4.2. Gyvenamojo namo apdailos medžiagų sprendiniai

Gyvenamojo namo fasadų apdailai naudojamos raudonos spalvos (RAL 8004) klinkerio plytos ir tamsiai pilkos (RAL 7024) medinės dailylentės. Stogas daugiašlaitis, danga – plieno skardos lakštai.

Gyvenamajame name numatomas natūralus apšvietimas per langus. Numatomi plastikiniai baltos spalvos (RAL 9003) langai trijų padėčių, trigubu stiklo paketu, du stiklai dengti selektyvine danga.

Projektuojamos lauko ir vidaus durys. Sustiprintos konstrukcijos lauko durys, baltos spalvos (RAL 9003), su dvigubu užraktu. Vidaus durys – medinės, su vienspyniu užraktu. Visos durys numatomos vienos varčios, vienos atidarymo krypties.

Projektuojamo pastato fasadams ir stogui numatytos naudoti ilgaamžės, lengvai prižiūrimos, tinkamos Lietuvos klimatinėms sąlygoms apdailos medžiagos, parinktos vadovaujantis projektavimo užduotimi ir užsakovo patvirtintais projekciniais pasiūlymais.

Spalviniai gyvenamojo namo sprendimai pateikti brėžiniuose (Nr. D77-22-01-PP-SA.B-03, D77-22-01-PP-SA.B-04).

5. Statinių konstrukciniai sprendiniai

5.1. Statomo gyvenamosios paskirties pastato konstrukcinė schema

Statomo gyvenamojo namo konstrukcijas sudaro: gelžbetonio pamatai, blokelių mūro sienos su apšiltinimu, mūro pertvaros, g/b konstrukcijų perdanga ir stogas, apšiltinamas.

6. Inžinerinių tinklų aprašymas

6.1. Vandentiekis

Projektuojamas gyvenamasis namas prijungiamas prie miesto vandentiekio tinklų.

Bendrasis aiškinamasis raštas D77-22-XX-PP.AR	Lapas	Lapų	Laida
	3	4	0

6.2. Nuotėkų šalinimas

Buitinės nuotekos iš statomo pastato bus nuvedamos į miesto nuotekų tinklus.

6.3. Lietaus nuotekų sistema

Paviršinės nuotekos surenkamos nuo pastatų stogų į latakus ir lietvamzdžiais nuleidžiamos į gruntą.

6.4. Elektros energijos tiekimas

Gyvenamasis namas yra prijungtas prie energinės sistemos.

7. Saugomų teritorijų dalis

Rekonstruojamas pastatas patenka į Telšių senamiesčio teritoriją.

Bendrasis aiškinamasis raštas D77-22-XX-PP.AR	Lapas	Lapų	Laida
	4	4	0

Eksplikacija:

- 1 Įvažiavimas į sklypą
- 2 Rekonstruojamas gyvenamosios (vieno buto) paskirties pastatas

SKLYPO PLANAS M 1:500



OBJEKTO VIETA

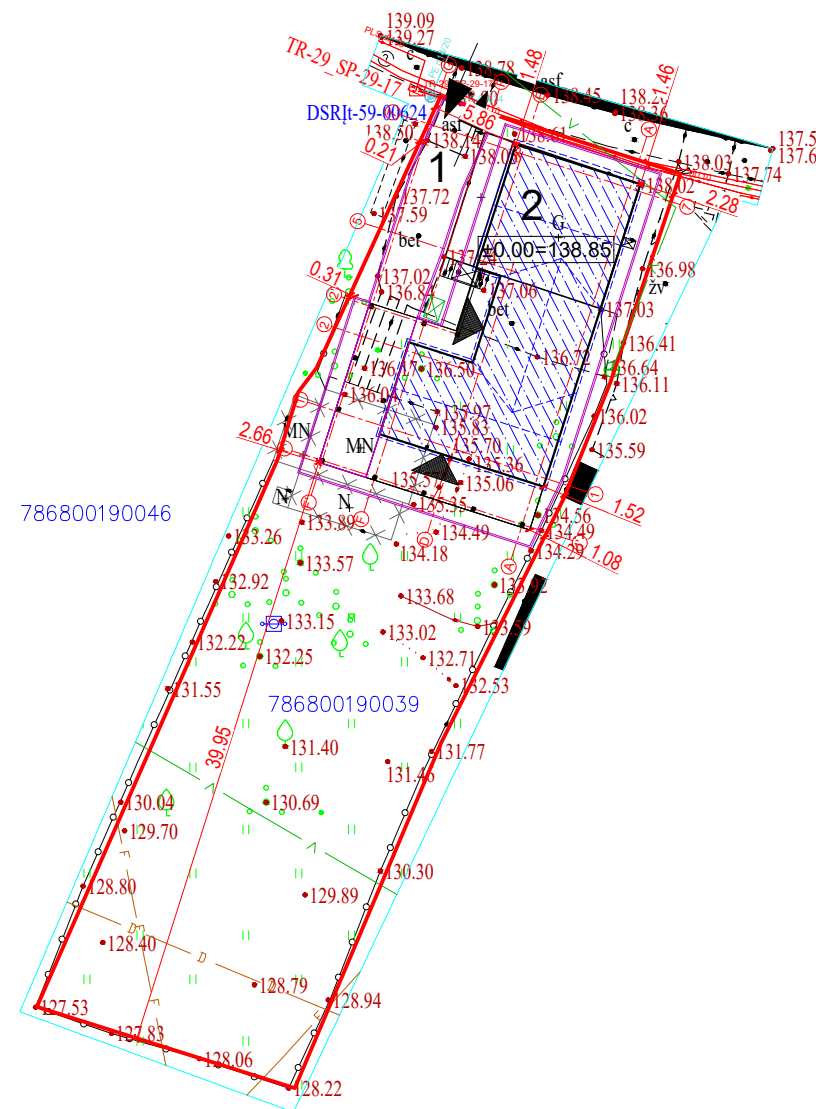

Sutartiniai žymėjimai:

- Rekonstruojamas pastatas
- Griaunamo pastato kontūras
- Sklypo riba
- Įvažiavimas, išvažiavimas
- Įėjimas į pastatą
- Buitinių atliekų konteinerių vieta
- Vejos bortas
- Stogo kontūras

AŠIŲ SUSIKIRTIMO KOORDINATĖS

Gyvenamosios paskirties pastatas

- A1' X=6206759.46; Y=391171.50
- A1 X=6206762.68; Y=391172.53
- A7 X=6206781.69; Y=391178.62
- D2 X=6206769.44; Y=391168.58
- D5 X=6206776.26; Y=391170.77
- E5 X=6206776.78; Y=391169.16
- E7 X=6206783.98; Y=391171.47
- F1 X=6206765.80; Y=391162.78
- F2 X=6206770.79; Y=391164.37
- F'1' X=6206763.70; Y=391158.26
- F'2' X=6206773.87; Y=391161.52

Pagrindiniai sklypo ir statinio rodikliai:

Pavadinimas	Mato vienetas	Kiekis
1.1. sklypo plotas	m ²	1168
1.2. pastatų bendras plotas	m ²	237,36
1.3. statinių užimtas plotas	m ²	274,16
1.4. sklypo užstatymo intensyvumas	%	20,32
1.5. sklypo užstatymo tankumas	%	23,47
1.6. apželdintas žemės plotas (žalioji plot.)	m ² /%	758/64,90
1.7. proj. automobilių stovėjimo vietų sk.	vnt.	2

KVAL. PATV. DOK. NR.	UAB „Domidėja“ Įm. k. 302463181 Tel. 8 629 11129 Telšiai		STATINIO PROJEKTO PAVADINIMAS	
			Gyvenamosios paskirties (vieno buto) pastato, Luokės g. 8, Telšiai, rekonstravimo projektas, griaunant esamus pagalbinio ūkio paskirties pastatus	
38006	SPV	Dovydas Česnauskis	STATINIO NUMERIS IR PAVADINIMAS	
A 689	SA PDV	Jurgis Bomblauskas	01. Gyvenamosios paskirties (vieno buto) pastatas (6.1.)	
B 0037063	Proj.	Ernestas Melėšius	DOKUMENTO PAVADINIMAS	
			SKLYPO PLANAS	
			DOKUMENTO ŽYMUO	
			D77-22-00-PP-BD.B-01	
LT	STATYTOJAS: E. J., S. J.		Lapas	Lapų
			1	1

Eksplikacija:

- 1 Įvažiavimas į sklypą
- 2 Rekonstruojamas gyvenamosios (vieno buto) paskirties pastatas

SKLYPO VERTIKALUSIS PLANAS M 1:500



OBJEKTO VIETA

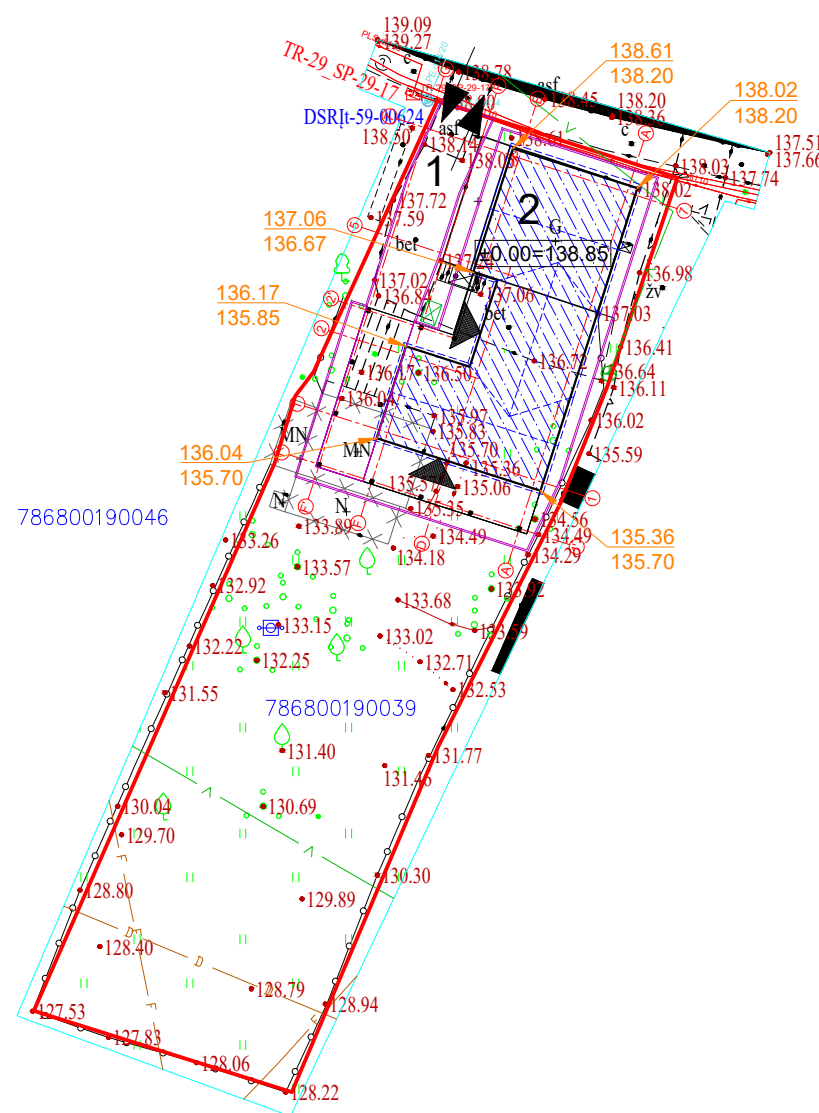

Sutartiniai žymėjimai:

- Rekonstruojamas pastatas
- Griaunamo pastato kontūras
- Sklypo riba
- Įvažiavimas, išvažiavimas
- Įėjimas į pastatą
- Buitinių atliekų konteinerių vieta
- Vejos bortas
- Stogo kontūras
- Esamos/projektuojamos altitudės

AŠIŲ SUSIKIRTIMO KOORDINATĖS

Gyvenamosios paskirties pastatas

- A1' X=6206759.46; Y=391171.50
- A1 X=6206762.68; Y=391172.53
- A7 X=6206781.69; Y=391178.62
- D2 X=6206769.44; Y=391168.58
- D5 X=6206776.26; Y=391170.77
- E5 X=6206776.78; Y=391169.16
- E7 X=6206783.98; Y=391171.47
- F1 X=6206765.80; Y=391162.78
- F2 X=6206770.79; Y=391164.37
- F'1' X=6206763.70; Y=391158.26
- F'2' X=6206773.87; Y=391161.52

Pagrindiniai sklypo ir statinio rodikliai:

Pavadinimas	Mato vienetas	Kiekis
1.1. sklypo plotas	m ²	1168
1.2. pastatų bendras plotas	m ²	237,36
1.3. statinių užimtas plotas	m ²	274,16
1.4. sklypo užstatymo intensyvumas	%	20,32
1.5. sklypo užstatymo tankumas	%	23,47
1.6. apželdintas žemės plotas (žalioji plot.)	m ² /%	758/64,90
1.7. proj. automobilių stovėjimo vietų sk.	vnt.	2

KVAL. PATV. DOK. NR.	UAB „Domidėja“ Įm. k. 302463181 Tel. 8 629 11129 Telšiai		STATINIO PROJEKTO PAVADINIMAS	
			Gyvenamosios paskirties (vieno buto) pastato, Luokės g. 8, Telšiai, rekonstravimo projektas, griaunant esamus pagalbinio ūkio paskirties pastatus	
38006	SPV	Dovydas Česnauskis	STATINIO NUMERIS IR PAVADINIMAS	
A 689	SA PDV	Jurgis Bomblauskas	01. Gyvenamosios paskirties (vieno buto) pastatas (6.1.)	
B 0037063	Proj.	Ernestas Melėšius	DOKUMENTO PAVADINIMAS	
			SKLYPO VERTIKALUSIS PLANAS	
			DOKUMENTO ŽYMUO	
			D77-22-00-PP-BD.B-02	
LT	STATYTOJAS: E. J., S. J.		Lapas	Lapų
			1	1

Eksplikacija:

- 1 Įvažiavimas į sklypą
- 2 Rekonstruojamas gyvenamosios (vieno buto) paskirties pastatas

SKLYPO SUTVARKYMO PLANAS M 1:500



OBJEKTO VIETA

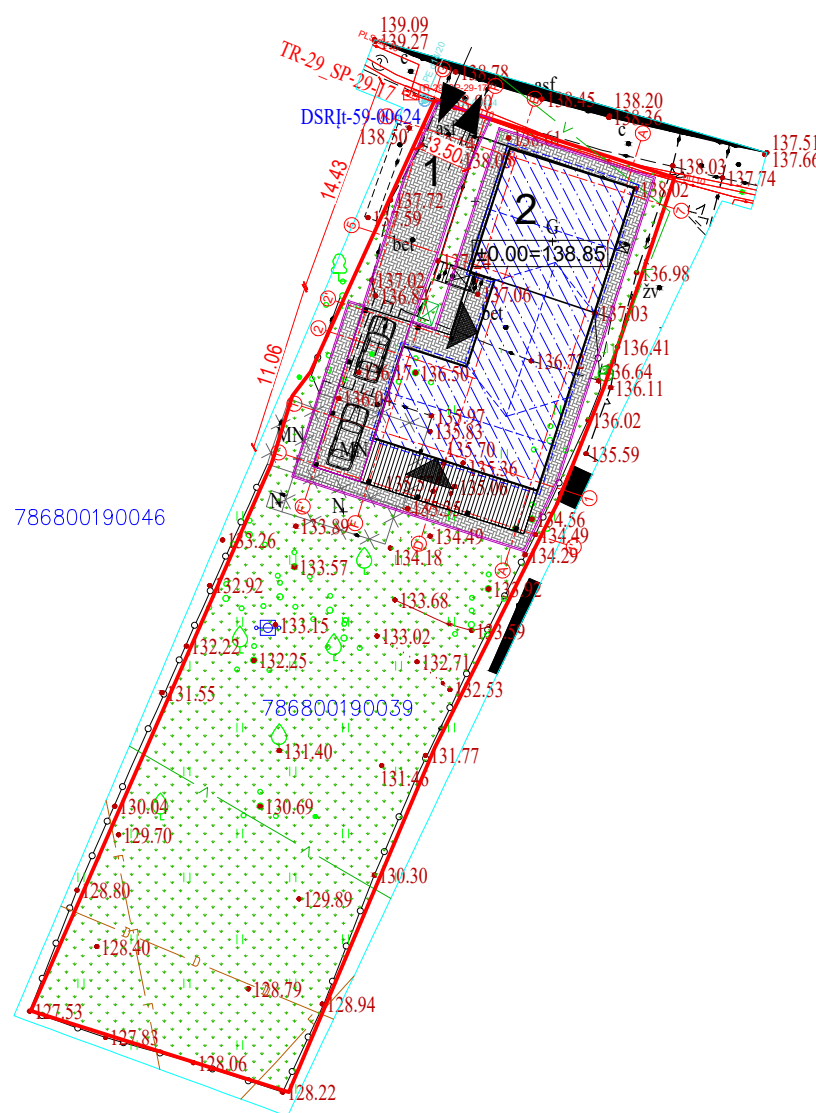

Sutartiniai žymėjimai:

- Rekonstruojamas pastatas
- Griaunamo pastato kontūras
- Sklypo riba
- Įvažiavimas, išvažiavimas
- Įėjimas į pastatą
- Buitinių atliekų konteinerių vieta
- Vejos bortas
- Stogo kontūras
- Veja
- Projektuojama betono trinkelų danga
- Terasos dailylenčių danga

AŠIŲ SUSIKIRTIMO KOORDINATĖS

Gyvenamosios paskirties pastatas

- A1' X=6206759.46; Y=391171.50
- A1 X=6206762.68; Y=391172.53
- A7 X=6206781.69; Y=391178.62
- D2 X=6206769.44; Y=391168.58
- D5 X=6206776.26; Y=391170.77
- E5 X=6206776.78; Y=391169.16
- E7 X=6206783.98; Y=391171.47
- F1 X=6206765.80; Y=391162.78
- F2 X=6206770.79; Y=391164.37
- F'1' X=6206763.70; Y=391158.26
- F'2' X=6206773.87; Y=391161.52

Pagrindiniai sklypo ir statinio rodikliai:

Pavadinimas	Mato vienetas	Kiekis
1.1. sklypo plotas	m ²	1168
1.2. pastatų bendras plotas	m ²	237,36
1.3. statinių užimtas plotas	m ²	274,16
1.4. sklypo užstatymo intensyvumas	%	20,32
1.5. sklypo užstatymo tankumas	%	23,47
1.6. apželdintas žemės plotas (žalioji plot.)	m ² /%	758/64,90
1.7. proj. automobilių stovėjimo vietų sk.	vnt.	2

KVAL. PATV. DOK. NR.	UAB „Domidėja“ Įm. k. 302463181 Tel. 8 629 11129 Telšiai	STATINIO PROJEKTO PAVADINIMAS	
		Gyvenamosios paskirties (vieno buto) pastato, Luokės g. 8, Telšiai, rekonstravimo projektas, griaunant esamus pagalbinio ūkio paskirties pastatus	
38006	SPV	Dovydas Česnauskis	STATINIO NUMERIS IR PAVADINIMAS
			01. Gyvenamosios paskirties (vieno buto) pastatas (6.1.)
A 689	SA PDV	Jurgis Bomblauskas	DOKUMENTO PAVADINIMAS
B 0037063	Proj.	Ernestas Melėšius	
			SKLYPO SUTVARKYMO PLANAS
LT	STATYTOJAS: E. J., S. J.	DOKUMENTO ŽYMUO D77-22-00-PP-BD.B-03	Laida
			Lapas Lapų
			1 1

Eksplikacija:

- Įvažiavimas į sklypą
- Rekonstruojamas gyvenamosios (vieno buto) paskirties pastatas

SUVESTINIS SKLYPO INŽINERINIŲ TINKLŲ PLANAS M 1:500



OBJEKTO VIETA



Sutartiniai žymėjimai:

- Rekonstruojamas pastatas
- Griaunamo pastato kontūras
- Sklypo riba
- Įvažiavimas, išvažiavimas
- Įėjimas į pastatą
- Buitinių atliekų konteinerių vieta
- Vejos bortas
- Stogo kontūras
- Kertami medžiai
- Projektuojami vandentiekio tinklai
- Projektuojami buitinių nuotekų šalinimo savitakiniai tinklai

Pagrindiniai sklypo ir statinio rodikliai:

Pavadinimas	Mato vienetas	Kiekis
1.1. sklypo plotas	m ²	1168
1.2. pastatų bendras plotas	m ²	237,36
1.3. statinių užimtas plotas	m ²	274,16
1.4. sklypo užstatymo intensyvumas	%	20,32
1.5. sklypo užstatymo tankumas	%	23,47
1.6. apželdintas žemės plotas (žalioji plot.)	m ² /%	758/64,90
1.7. proj. automobilių stovėjimo vietų sk.	vnt.	2

AŠIŲ SUSIKIRTIMO KOORDINATĖS

Gyvenamosios paskirties pastatas

A1'	X=6206759.46; Y=391171.50
A1	X=6206762.68; Y=391172.53
A7	X=6206781.69; Y=391178.62
D2	X=6206769.44; Y=391168.58
D5	X=6206776.26; Y=391170.77
E5	X=6206776.78; Y=391169.16
E7	X=6206783.98; Y=391171.47
F1	X=6206765.80; Y=391162.78
F2	X=6206770.79; Y=391164.37
F'1'	X=6206763.70; Y=391158.26
F'2'	X=6206773.87; Y=391161.52

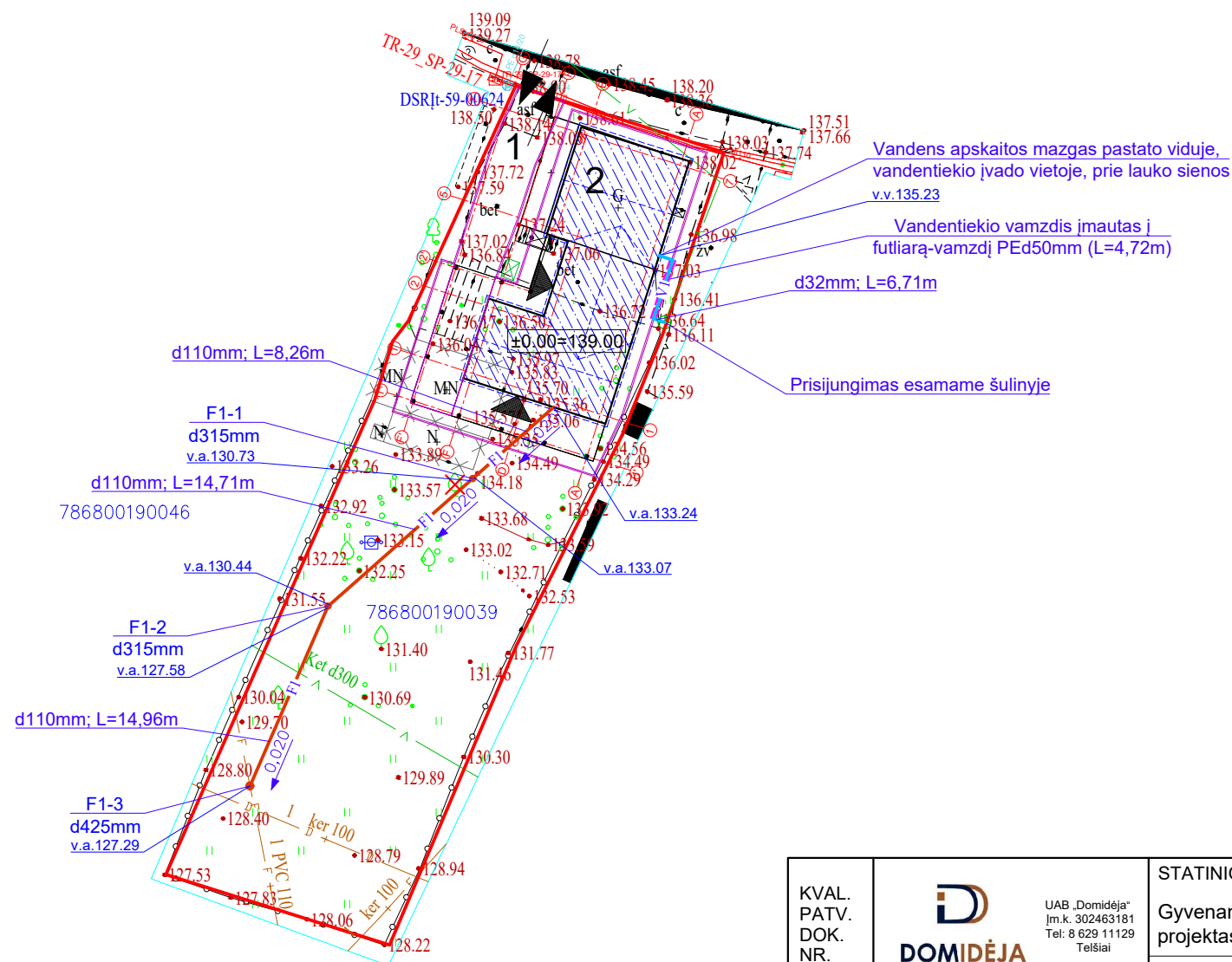

KVAL. PATV. DOK. NR.	UAB „Domidėja“ Įm.k. 302463181 Tel. 8 629 11129 Telšiai		STATINIO PROJEKTO PAVADINIMAS	
			Gyvenamosios paskirties (vieno buto) pastato, Luokės g. 8, Telšiai, rekonstravimo projektas, griaunant esamus pagalbinio ūkio paskirties pastatus	
38006	SPV	Dovydas Česnauskis	STATINIO NUMERIS IR PAVADINIMAS	
A 689	SA PDV	Jurgis Bomblauskas	01. Gyvenamosios paskirties (vieno buto) pastatas (6.1.)	
B 0037063	Proj.	Ernestas Melėšius	DOKUMENTO PAVADINIMAS	
			SUVESTINIS SKLYPO INŽINERINIŲ TINKLŲ PLANAS	
			DOKUMENTO ŽYMUO	
			D77-22-00-PP-BD.B-05	
LT	STATYTOJAS:		Lapas	Lapų
	E. J., S. J.		1	1

SUTARTINIAI ŽYMĖJIMAI

Žymėjimas	Paaiškinimas
	Projektuojama blokelių mūro siena
	Projektuojamas apšiltinimas
	Projektuojama mūro pertvara

PUSRŪSIO PLANAS M 1:100
(su vidaus patalpų matmenimis)

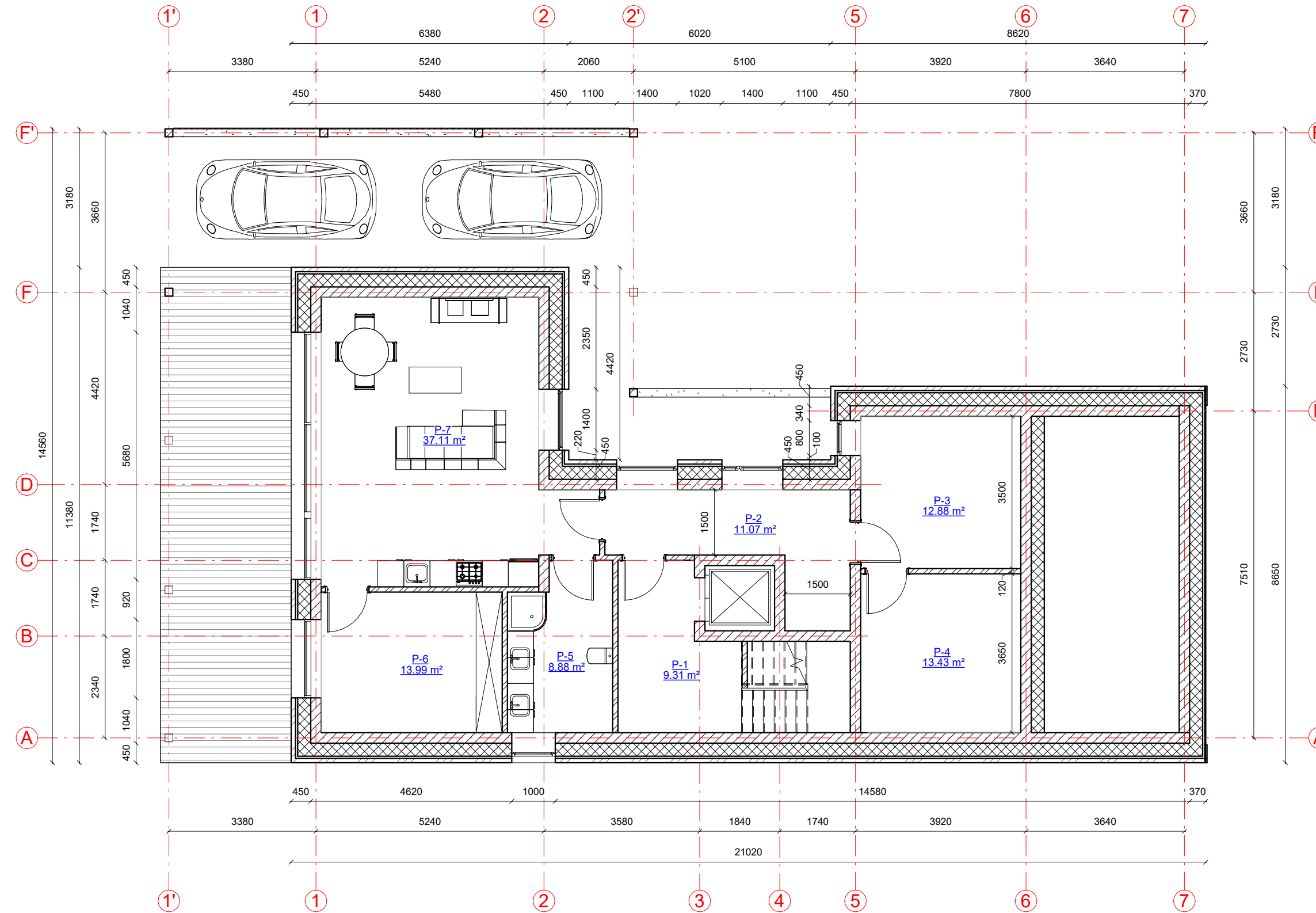
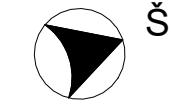

Pusūsio patalpų eksplikacija

Numeris	Pavadinimas	Plotas
P-1	Holas	9.31 m ²
P-2	Koridorius	11.07 m ²
P-3	Sandėliavimo patalpa	12.88 m ²
P-4	Pagalbinė patalpa	13.43 m ²
P-5	San. mazgas	8.88 m ²
P-6	Pagalbinė patalpa	13.99 m ²
P-7	Poilsio patalpa	37.11 m ²
		106.68 m ²

KVAL. PATV. DOK. NR.	UAB „Domidėja“ Įm.k. 302463181 Tel: 8 629 11129 Telšiai	STATINIO PROJEKTO PAVADINIMAS	
		Gyvenamosios paskirties (vieno buto) pastato, Luokės g. 8, Telšiai, rekonstravimo projektas, griaunant esamus pagalbinių ūkio paskirties pastatus	
38006	SPV	Dovydas Česnauskis	STATINIO NUMERIS IR PAVADINIMAS
A 689	SAPDV	Jurgis Bomblauskas	01. Gyvenamosios paskirties (vieno buto) pastatas (6.1.)
B 0037063	Proj.	Ernestas Melėšius	DOKUMENTO PAVADINIMAS
			PUSRŪSIO PLANAS (su vidaus patalpų matmenimis)
			Laida
			0
LT	STATYTOJAS	E. J., S. J.	DOKUMENTO ŽYMUO
			D77-22-01-PP-SA.B-01
			Lapas
			Lapų
			1 1

SUTARTINIAI ŽYMĖJIMAI

Žymėjimas	Paiškinimas
	Projektuojama blokelių mūro siena
	Projektuojamas apšiltinimas
	Projektuojama mūro pertvara

PIRMO AUKŠTO PLANAS M 1:100
(su vidaus patalpų matmenimis)

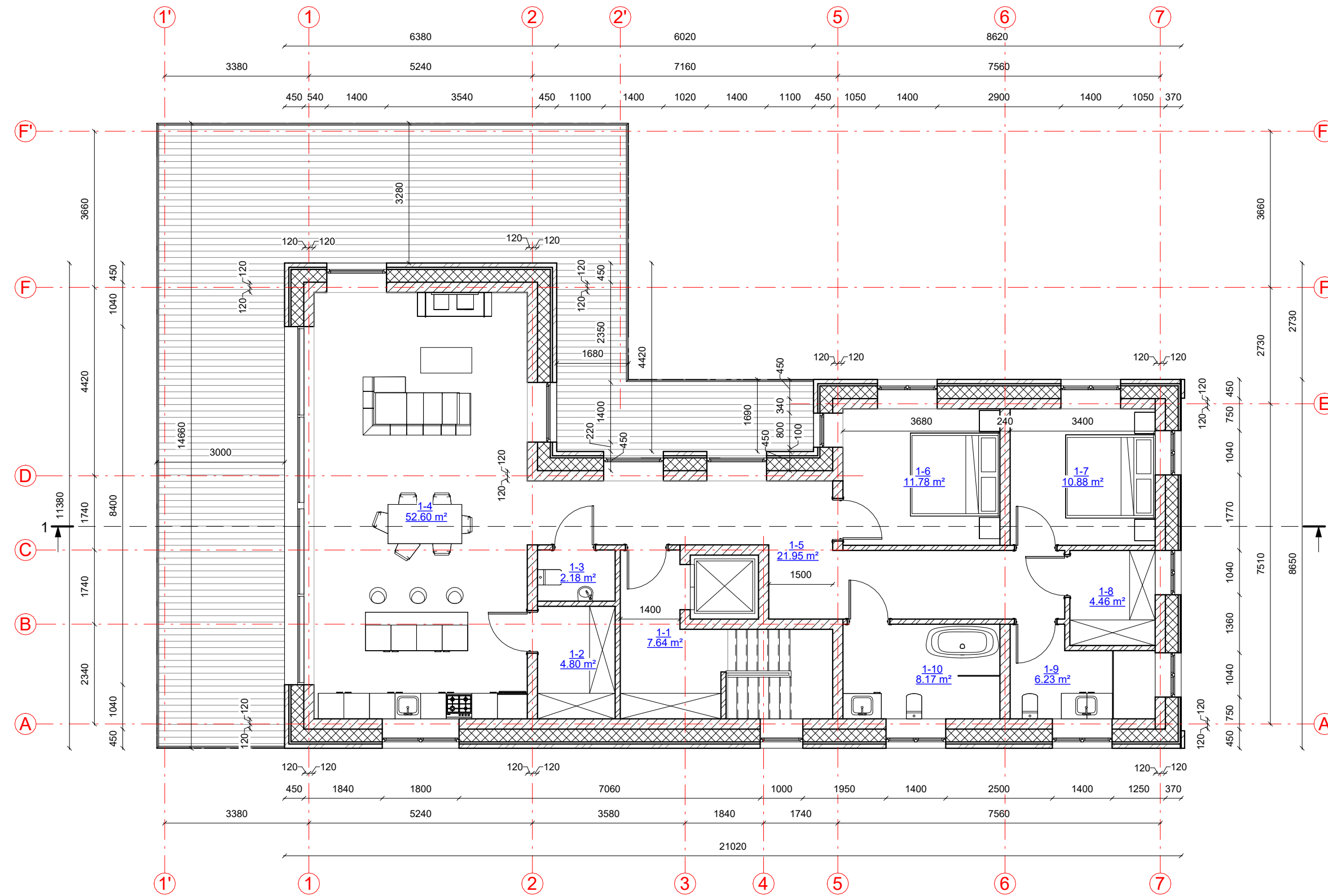
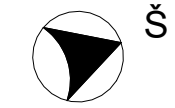

Pirmo aukšto patalpų eksplikacija

Numeris	Pavadinimas	Plotas
1-1	Holas	7.64 m ²
1-2	Sandėliukas	4.80 m ²
1-3	Tualetas	2.18 m ²
1-4	Svetainė-virtuvė	52.60 m ²
1-5	Koridorius	21.95 m ²
1-6	Miegamasis	11.78 m ²
1-7	Kambarys	10.88 m ²
1-8	Drabužinė	4.46 m ²
1-9	San. mazgas	6.23 m ²
1-10	San. mazgas	8.17 m ²
		130.71 m ²

KVAL. PATV. DOK. NR.	UAB „Domidėja“ Įm.k. 302463181 Tel: 8 629 11129 Telšiai	STATINIO PROJEKTO PAVADINIMAS	
		Gyvenamosios paskirties (vieno buto) pastato, Luokės g. 8, Telšiai, rekonstravimo projektas, griaunant esamus pagalbinių ūkio paskirties pastatus	
38006	SPV	Dovydas Česnauskis	STATINIO NUMERIS IR PAVADINIMAS
A 689	SAPDV	Jurgis Bomblauskas	01. Gyvenamosios paskirties (vieno buto) pastatas (6.1.)
B 0037063	Proj.	Ernestas Melėšius	DOKUMENTO PAVADINIMAS
			PIRMO AUKŠTO PLANAS (su vidaus patalpų matmenimis)
			Laida
			0
LT	STATYTOJAS		DOKUMENTO ŽYMUO
	E. J., S. J.		D77-22-01-PP-SA.B-02
			Lapas
			Lapų
			1
			1

FASADAS TARP AŠIŲ 1'-7 M 1:100



FASADAS TARP AŠIŲ A-F' M 1:100

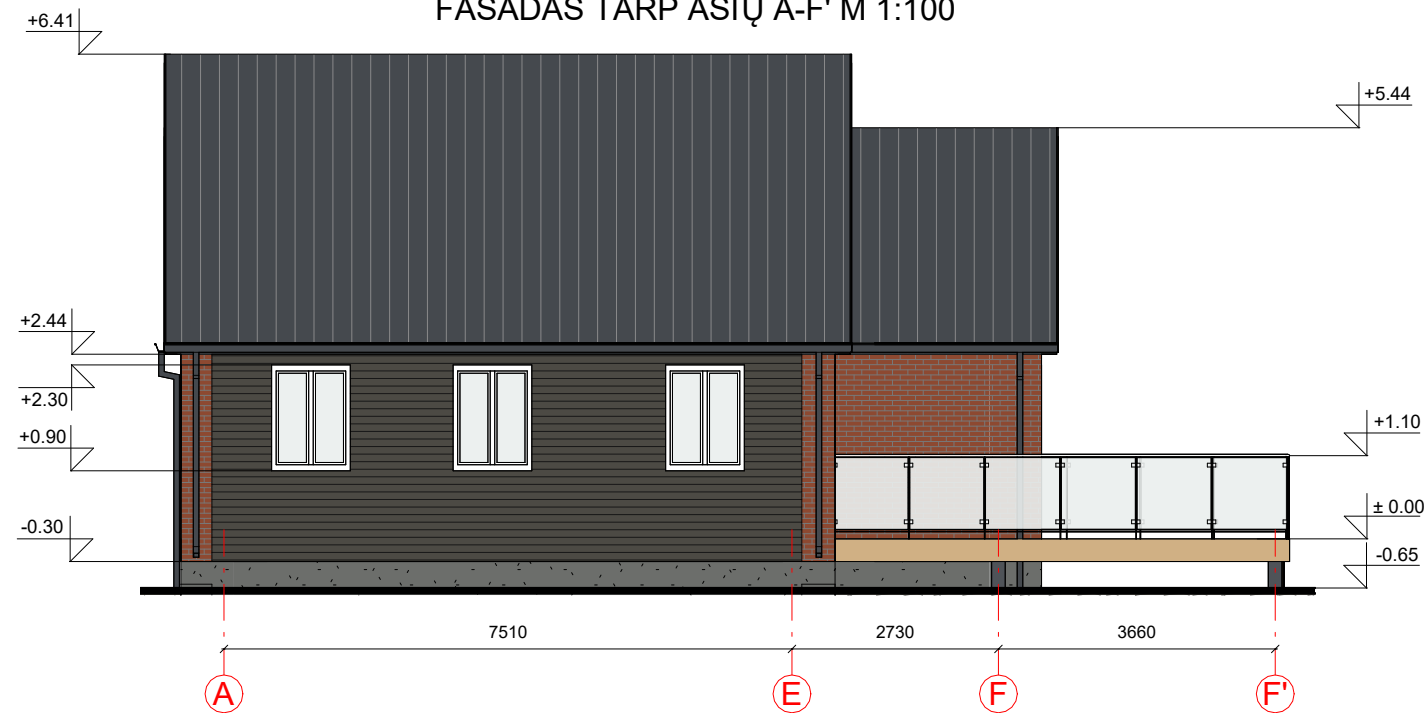

FASADO APDAILOS ŽINIARAŠTIS

	Plastikiniai langai/ durys	Spalva balta, RAL 9003
	Klinkerio plytų mūras	Spalva raudona, RAL 8004
	Medinių dailylenčių apdaila	Spalva tamsiai pilka, RAL 7024
	Dekoratyvinio tinko cokolio apdaila	Spalva pilka, RAL 7005
	Terasos dailylentės	Spalva gelsva, RAL 1001
	Stogo danga - plieno skardos lakštai	Spalva tamsiai pilka, RAL 7024

KVAL. PATV. DOK. NR.	 UAB „Domidėja“ Įm.k. 302463181 Tel: 8 629 11129 Telšiai	STATINIO PROJEKTO PAVADINIMAS	
		Gyvenamosios paskirties (vieno buto) pastato, Luokės g. 8, Telšiai, rekonstravimo projektas, griaunant esamus pagalbinio ūkio paskirties pastatus	
38006	SPV	Dovydas Česnauskis	STATINIO NUMERIS IR PAVADINIMAS
A 689	SA PDV	Jurgis Bomblauskas	01. Gyvenamosios paskirties (vieno buto) pastatas (6.1.)
B 0037063	Proj.	Ernestas Melėšius	DOKUMENTO PAVADINIMAS
			FASADAI TARP AŠIŲ 1'-7 IR A-F'
LT	STATYTOJAS E. J., S. J.	DOKUMENTO ŽYMUO D77-22-01-PP-SA.B-03	Laida
			0
			Lapas
			Lapų
			1
			1

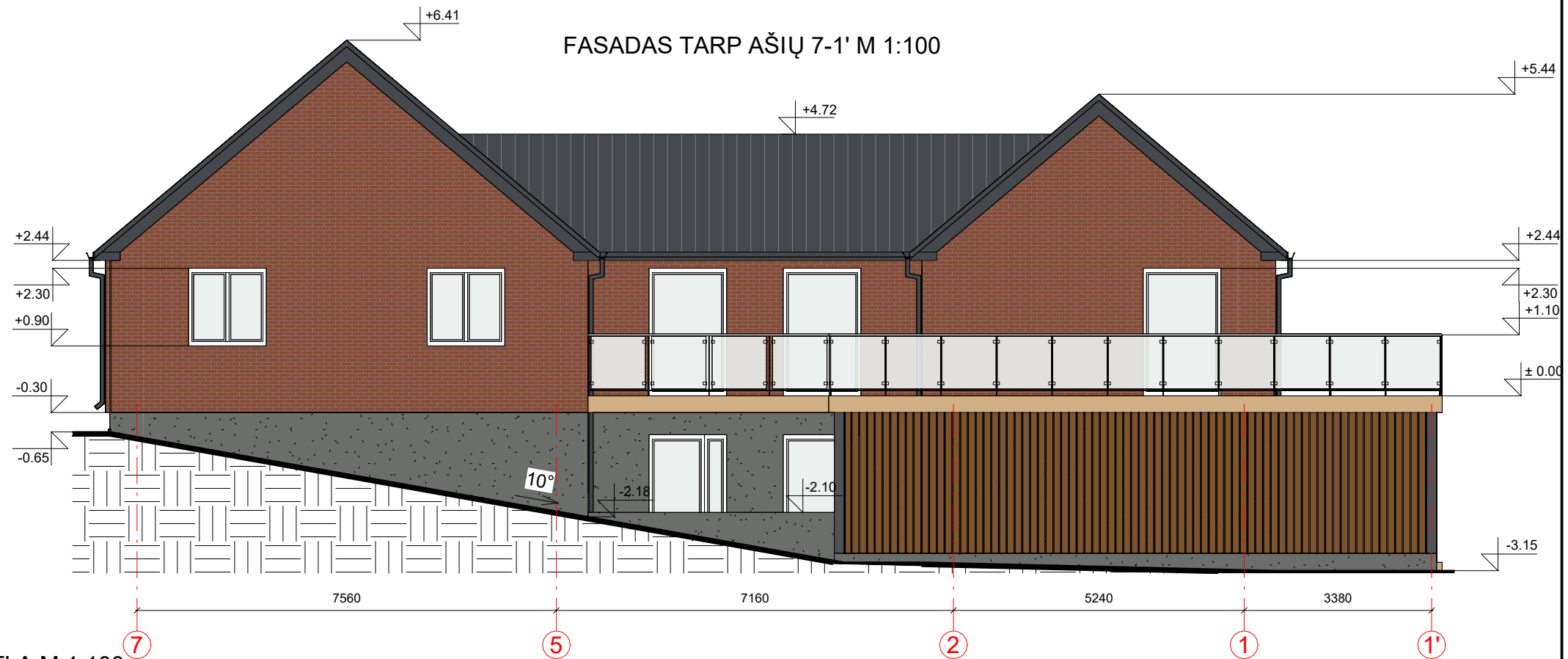

FASADAS TARP AŠIŲ F'-A M 1:100





FASADO APDAILOS ŽINIARAŠTIS

	Plastikiniai langai/ durys	Spalva balta, RAL 9003
	Klinkerio plytų mūras	Spalva raudona, RAL 8004
	Medinių dailylenčių apdaila	Spalva tamsiai pilka, RAL 7024
	Dekoratyvinio tinko cokolio apdaila	Spalva pilka, RAL 7005
	Terasos dailylentės	Spalva gelsva, RAL 1001
	Stogo danga - plieno skardos lakštai	Spalva tamsiai pilka, RAL 7024

KVAL. PATV. DOK. NR.	 UAB „Domidėja“ Įm.k. 302463181 Tel: 8 629 11129 Telšiai	STATINIO PROJEKTO PAVADINIMAS		
		Gyvenamosios paskirties (vieno buto) pastato, Luokės g. 8, Telšiai, rekonstravimo projektas, griaunant esamus pagalbinių ūkio paskirties pastatus		
38006	SPV	Dovydas Česnauskis	STATINIO NUMERIS IR PAVADINIMAS	
A 689	SA PDV	Jurgis Bomblauskas		
B 0037063	Proj.	Ernestas Melėšius		
			01. Gyvenamosios paskirties (vieno buto) pastatas (6.1.)	
			DOKUMENTO PAVADINIMAS	Laida
			FASADAI TARP AŠIŲ 7-1' IR F'-A	0
LT	STATYTOJAS		DOKUMENTO ŽYMUO	Lapas
	E. J., S. J.			D77-22-01-PP-SA.B-04
			1	1

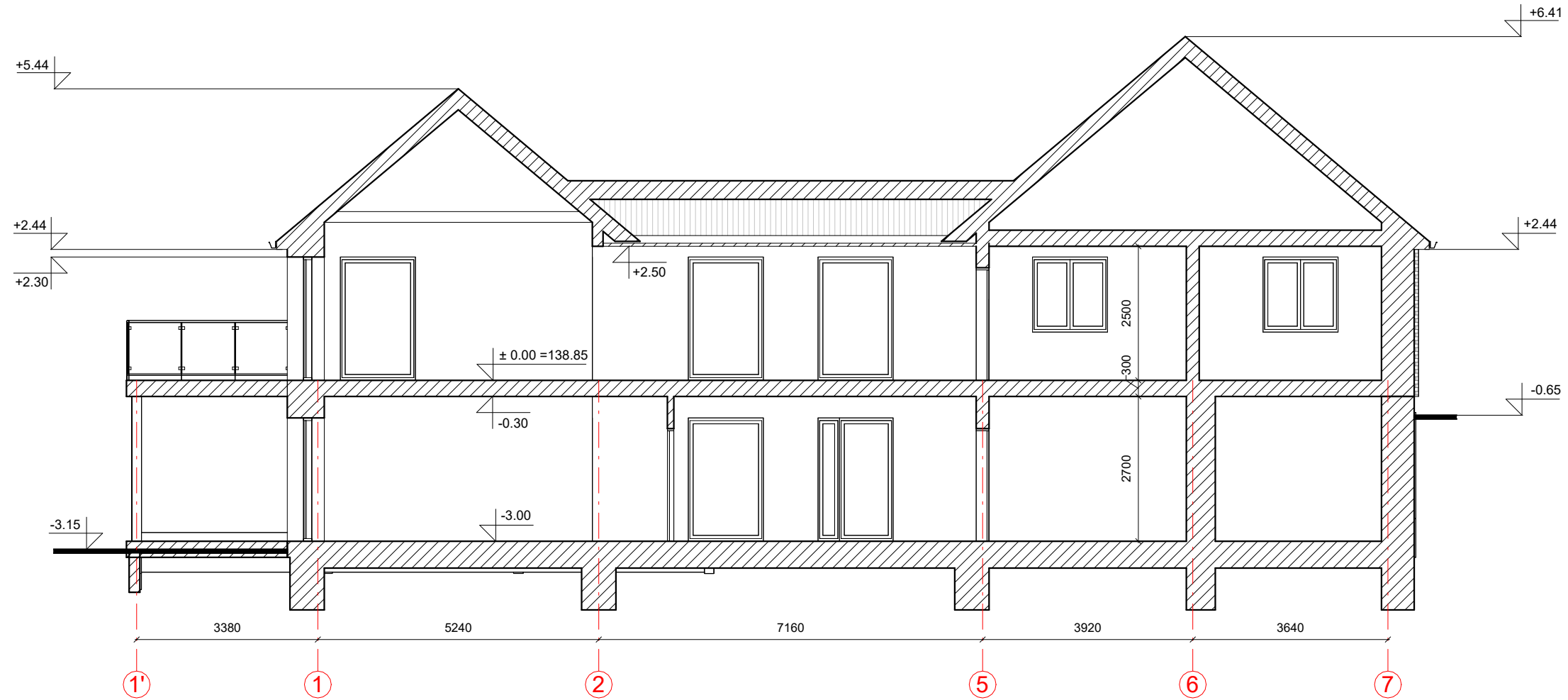
PJŪVIS 1-1 M 1:100



KVAL. PATV. DOK. NR.	 UAB „Domidėja“ Įm.k. 302463181 Tel: 8 629 11129 Telšiai		STATINIO PROJEKTO PAVADINIMAS		
			Gyvenamosios paskirties (vieno buto) pastato, Luokės g. 8, Telšiai, rekonstravimo projektas, griaunant esamus pagalbinių ūkio paskirties pastatus		
			STATINIO NUMERIS IR PAVADINIMAS		
38006	SPV	Dovydas Česnauskis	01. Gyvenamosios paskirties (vieno buto) pastatas (6.1.)		
A 689	SA PDV	Jurgis Bomblauskas			
B 0037063	Proj.	Ernestas Melėšius			
			DOKUMENTO PAVADINIMAS	Laida	
			PJŪVIS 1-1	0	
LT	STATYTOJAS E. J., S. J.		DOKUMENTO ŽYMUO D77-22-01-PP-SA.B-05	Lapas	Lapų
				1	1

PASTATO VIZUALIZACIJOS

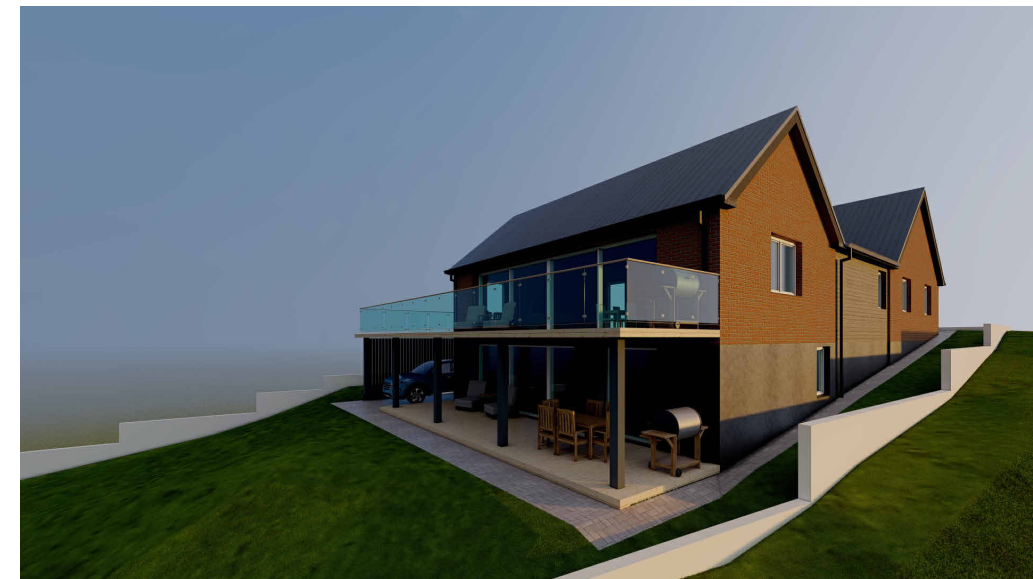

FASADO APDAILOS ŽINIARAŠTIS

	Plastikiniai langai/ durys	Spalva balta, RAL 9003
	Klinkerio plytų mūras	Spalva raudona, RAL 8004
	Medinių dailylenčių apdaila	Spalva tamsiai pilka, RAL 7024
	Dekoratyvinio tinko cokolio apdaila	Spalva pilka, RAL 7005
	Terasos dailylentės	Spalva gelsva, RAL 1001
	Stogo danga - plieno skardos lakštai	Spalva tamsiai pilka, RAL 7024

KVAL. PATV. DOK. NR.	 UAB „Domidėja“ Įm.k. 302463181 Tel: 8 629 11129 Telšiai		STATINIO PROJEKTO PAVADINIMAS		
			Gyvenamosios paskirties (vieno buto) pastato, Luokės g. 8, Telšiai, rekonstravimo projektas, griaunant esamus pagalbinio ūkio paskirties pastatus		
38006	SPV	Dovydas Česnauskis	STATINIO NUMERIS IR PAVADINIMAS		
A 689	SA PDV	Jurgis Bomblauskas	01. Gyvenamosios paskirties (vieno buto) pastatas (6.1.)		
B 0037063	Proj.	Ernestas Melėšius	DOKUMENTO PAVADINIMAS		
			PASTATO VIZUALIZACIJOS		
LT	STATYTOJAS E. J., S. J.		DOKUMENTO ŽYMUO		Lapas
			D77-22-01-PP-SA.B-06		Lapų
			1	1	